

# Ubica tu casilla

**VOTA ESTE 2 DE JUNIO**

**DURANGO**



En cumplimiento a lo dispuesto por los artículos 254, párrafo 1, inciso g); 256 párrafo 1, inciso e) y 257 numeral 1 de la Ley General de Instituciones y Procedimientos Electorales, se lleva a cabo la PRIMERA publicación de la integración de las Mesas Directivas de Casilla aprobadas por el Consejo Distrital, y de los lugares donde se ubicarán para recibir el voto de la ciudadanía en las elecciones del 2 de junio del 2024.

1

Identifica el número de tu sección electoral

2

Busca en esta lista el número de sección que corresponda a tu credencial, así como la ubicación de tu casilla donde podrás votar.

Secciones que incluye este listado

0001 a 1460



A partir del 15 de mayo podrás consultar la página <https://ubicatucasilla.ine.mx>

# ¿Cómo votar en la casilla este 2 de junio?

1

Ubica tu casilla, acude al domicilio y espera tu turno en la fila para ingresar a emitir tu voto.



2

Personas con discapacidad, mujeres embarazadas y personas adultas mayores tendrán prioridad y podrán ingresar, si lo requieren, con una persona de su confianza.



3

Entrega tu credencial para votar a la persona funcionaria de casilla y muestra tu dedo pulgar derecho.



Espera a que te localicen en la lista nominal y te entreguen las boletas electorales.



4

Pasa al cancel o a la mampara especial a emitir tu voto, libremente y en secreto.



Coloca las boletas en las urnas según la elección que corresponda.

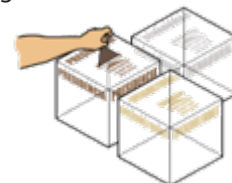

5

Regresa a la mesa para que la persona funcionaria de casilla marque tu credencial, y te coloquen líquido indeleble en el pulgar derecho.

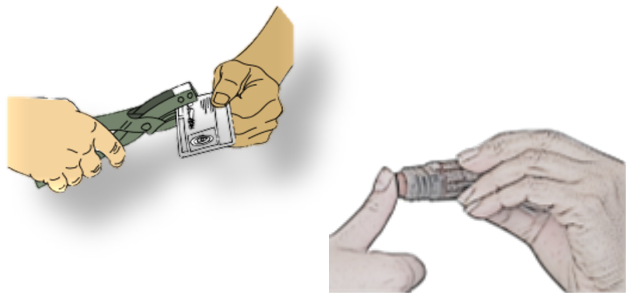

6

Te devolverán tu credencial para votar.



La persona funcionaria de casilla te mostrará la salida.





**Ubica tu casilla**

Estado: DURANGO  
Proceso Electoral Federal 2023 - 2024  
Fecha y Hora de Generación: 13/04/2024 15:43:59 hrs

<p>Distrito Federal: 1) VICTORIA DE DURANGO Distrito Local: 7) SANTIAGO PAPASQUIARO Municipio: 2) CANELAS Localidad: 1) CANELAS Sección: 42 B1</p> <p>Ubicación: ESCUELA SECUNDARIA TÉCNICA NÚMERO 84, BOULEVARD VICTORIO GAMBOA, SIN NÚMERO, LOCALIDAD CANELAS, CÓDIGO POSTAL 34500, CANELAS, DURANGO, A UN COSTADO DEL JARDÍN DE NIÑOS NICOLÁS BRAVO</p> <p>Presidenta/e: JORGE LUIS CRUZ HEREDIA 1er. Secretaria/o: IRVIN ALEXIS AVITIA RIVERA 2do. Secretaria/o: LUZ ELENA CORONEL MARTINEZ 1er. Escrutador: ALONDRA YARELI HERNANDEZ LOPEZ 2do. Escrutador: ARNULFO AVITIA GONZALEZ 3er. Escrutador: VICENTE CRUZ JIMENEZ 1er. Suplente: ARMANDO GARCIA VIZCARRA 2do. Suplente: JOSE EZIQUIO HERNANDEZ BELTRAN 3er. Suplente: HERMINIA HERNANDEZ DIAZ</p>	<p>Distrito Federal: 1) VICTORIA DE DURANGO Distrito Local: 7) SANTIAGO PAPASQUIARO Municipio: 2) CANELAS Localidad: 1) CANELAS Sección: 42 C1</p> <p>Ubicación: ESCUELA SECUNDARIA TÉCNICA NÚMERO 84, BOULEVARD VICTORIO GAMBOA, SIN NÚMERO, LOCALIDAD CANELAS, CÓDIGO POSTAL 34500, CANELAS, DURANGO, A UN COSTADO DEL JARDÍN DE NIÑOS NICOLÁS BRAVO</p> <p>Presidenta/e: QUITZIA MAGALY HEREDIA CORONEL 1er. Secretaria/o: PERFECTO DEL ROSARIO CHAIDEZ JIMENEZ 2do. Secretaria/o: EVANGELINA CORONEL VILLARREAL 1er. Escrutador: DORA ALICIA ALDERETE CHAIDEZ 2do. Escrutador: JUANA CARRASCO CORONEL 3er. Escrutador: EMILIANO CRUZ RODRIGUEZ 1er. Suplente: LETICIA HERNANDEZ ALANIS 2do. Suplente: MANUELA PACIANA HERNANDEZ BELTRAN 3er. Suplente: VICTOR MANUEL DIAZ GARCIA</p>
<p>Distrito Federal: 1) VICTORIA DE DURANGO Distrito Local: 7) SANTIAGO PAPASQUIARO Municipio: 2) CANELAS Localidad: 143) ZAPOTES DE VALENCIA Sección: 43 B1</p> <p>Ubicación: ESCUELA PRIMARIA VENUSTIANO CARRANZA, CALLE SIN NOMBRE, SIN NÚMERO, LOCALIDAD ZAPOTES DE VALENCIA, CÓDIGO POSTAL 34513, CANELAS, DURANGO, POR LA ENTRADA PRINCIPAL A LA LOCALIDAD, HACIA EL NORTE SOBRE LA CARRETERA</p> <p>Presidenta/e: MAYRA AISPURO CRUZ 1er. Secretaria/o: KENIA LIZBET BELTRAN CARDENAS 2do. Secretaria/o: SERGIO AISPURO AYALA 1er. Escrutador: LEONARDO BELTRAN AYALA 2do. Escrutador: FRANCISCO RAMON AISPURO AYALA 3er. Escrutador: ISRAEL AISPURO CORONEL 1er. Suplente: JOSE JOEL AISPURO MARTINEZ 2do. Suplente: RENE AISPURO AYALA 3er. Suplente: RAFAEL JOSUE AISPURO BELTRAN</p>	<p>Distrito Federal: 1) VICTORIA DE DURANGO Distrito Local: 7) SANTIAGO PAPASQUIARO Municipio: 2) CANELAS Localidad: 142) ZAPOTES DE RODRIGUEZ Sección: 44 B1</p> <p>Ubicación: ESCUELA PRIMARIA IGNACIO ALLENDE, CALLE SIN NOMBRE, SIN NÚMERO, LOCALIDAD ZAPOTES DE RODRIGUEZ, CÓDIGO POSTAL 34514, CANELAS, DURANGO, A UN COSTADO DE LA CARRETERA PRINCIPAL</p> <p>Presidenta/e: ALEJANDRO LLANOS VARGAS 1er. Secretaria/o: LAURITA YANELY DIAZ MARTINEZ 2do. Secretaria/o: ALBERTINA GAMBOA AYALA 1er. Escrutador: TERESA DE JESUS LOPEZ RODRIGUEZ 2do. Escrutador: OSCAR SAUL LOPEZ DIAZ 3er. Escrutador: ADRIAN DAMAS DIAZ 1er. Suplente: ELOISA DIAZ MORENO 2do. Suplente: MANUEL LOPEZ ORTEGA 3er. Suplente: PROCORO ISRAEL DIAZ RODRIGUEZ</p>
<p>Distrito Federal: 1) VICTORIA DE DURANGO Distrito Local: 7) SANTIAGO PAPASQUIARO Municipio: 2) CANELAS Localidad: 139) YERBABUENA Sección: 47 B1</p> <p>Ubicación: ESCUELA PRIMARIA IGNACIO ALLENDE, CALLE SIN NOMBRE, SIN NÚMERO, LOCALIDAD YERBABUENA, CÓDIGO POSTAL 34510, CANELAS, DURANGO, FRENTE A LA IGLESIA DE LA VIRGEN DE GUADALUPE</p> <p>Presidenta/e: VALERIA ALDERETE VIZCARRA 1er. Secretaria/o: EMILIA AYALA AVITIA 2do. Secretaria/o: YOLANDA AYALA CORONEL 1er. Escrutador: LORENA ARACELY AYALA GAMBOA 2do. Escrutador: NAYELY FABIOLA AYALA GAMBOA 3er. Escrutador: CLEMENTE AYALA CORONEL 1er. Suplente: MANUEL DE JESUS AYALA GAMBOA 2do. Suplente: FRANCISCO JAVIER AYALA CORONEL 3er. Suplente: JOSE MANUEL AYALA AVITIA</p>	<p>Distrito Federal: 1) VICTORIA DE DURANGO Distrito Local: 7) SANTIAGO PAPASQUIARO Municipio: 2) CANELAS Localidad: 124) EL TABLON Sección: 48 B1</p> <p>Ubicación: ESCUELA PRIMARIA DE LA LOCALIDAD EL TABLÓN, CALLE SIN NOMBRE, SIN NÚMERO, LOCALIDAD EL TABLÓN, CÓDIGO POSTAL 34514, CANELAS, DURANGO, INTERSECCIÓN CON LA CARRETERA EL AGUACATE Y CAMINO EL LLANO</p> <p>Presidenta/e: ROCIO MIRASOL AVITIA JIMENEZ 1er. Secretaria/o: MARIA MIRIA CHAIDEZ CARRASCO 2do. Secretaria/o: DAMIAN CARRASCO CRUZ 1er. Escrutador: ROSENDO AVITIA GONZALEZ 2do. Escrutador: AMANDO BELTRAN VILLARREAL 3er. Escrutador: NICOLAS CARRASCO CRUZ 1er. Suplente: RODOLFO HERNANDEZ QUINTANA 2do. Suplente: JORGE LUIS JIMENEZ CARRASCO 3er. Suplente: MARCELINO CARRASCO AVITIA</p>

<p>Distrito Federal: 1) VICTORIA DE DURANGO  Distrito Local: 7) SANTIAGO PAPASQUIARO  Municipio: 2) CANELAS  Localidad: 8) LA ANGOSTURA  Sección: 50 B1</p> <p>Ubicación: ESCUELA PRIMARIA NIÑOS HÉROES, CALLE SIN NOMBRE, SIN NÚMERO, LOCALIDAD LA ANGOSTURA, CÓDIGO POSTAL 34513, CANELAS, DURANGO, LA CASILLA SE ENCUENTRA FRENTE AL PROGRAMA DE LECHE LICONSA</p> <p>Presidenta/e: JOSE HERIBERTO BELTRAN CARDENAS  1er. Secretaria/o: HERIBERTO LOAIZA DIAZ  2do. Secretaria/o: MARIA DE JESUS BELTRAN GARCIA  1er. Escrutador: ESIDORO CORONEL PEÑA  2do. Escrutador: MICAELA HERMOSILLO BELTRAN  3er. Escrutador: LORENA HERNANDEZ CARRASCO  1er. Suplente: OLIVIA BELTRAN LOPEZ  2do. Suplente: JESUS RAMON IBARRA GAMBINO  3er. Suplente: ENRIQUETA AISPURU VIDAÑA</p>	<p>Distrito Federal: 1) VICTORIA DE DURANGO  Distrito Local: 7) SANTIAGO PAPASQUIARO  Municipio: 2) CANELAS  Localidad: 128) LA TEMBLADORA  Sección: 51 B1</p> <p>Ubicación: CASA DE SALUD DE LA COMUNIDAD, CALLE SIN NOMBRE, SIN NÚMERO, LOCALIDAD LA TEMBLADORA, CÓDIGO POSTAL 34541, CANELAS, DURANGO, POR LA ENTRADA DE LA LOCALIDAD Y FRENTE AL PROGRAMA DE FORTALECIMIENTO A LA ATENCIÓN MEDICA</p> <p>Presidenta/e: ALBA ELIA CHAIDEZ GARCIA  1er. Secretaria/o: YUBEL KARELY CHAIDEZ GARCIA  2do. Secretaria/o: ARLENE JAZMIN CHAIDEZ MEZA  1er. Escrutador: REYNA GARCIA NIEBLA  2do. Escrutador: PATRICIO CHAIDEZ GARCIA  3er. Escrutador: MAYRA KARELI HERNANDEZ HERNANDEZ  1er. Suplente: AMBROSIO CHAIDEZ CHAIDEZ  2do. Suplente: JESUS HERNANDEZ CRUZ  3er. Suplente: ARMANDO CHAIDEZ HERNANDEZ</p>
<p>Distrito Federal: 1) VICTORIA DE DURANGO  Distrito Local: 7) SANTIAGO PAPASQUIARO  Municipio: 2) CANELAS  Localidad: 132) TROJAS DE CARDENAS  Sección: 52 B1</p> <p>Ubicación: ESCUELA COMUNITARIA BENITO JUÁREZ, CALLE SIN NOMBRE, SIN NÚMERO, LOCALIDAD TROJAS DE CÁRDENAS, CÓDIGO POSTAL 34527, CANELAS, DURANGO, FRENTE A LA TIENDA PRINCIPAL</p> <p>Presidenta/e: NAYELI CHAIDEZ RODRIGUEZ  1er. Secretaria/o: JUAN YAIR JIMENEZ RODRIGUEZ  2do. Secretaria/o: MARICELA HERNANDEZ CRUZ  1er. Escrutador: MAURICIO OSUNA CHAIDEZ  2do. Escrutador: MARTHA JIMENEZ JIMENEZ  3er. Escrutador: ROBERTO OSUNA CARRILLO  1er. Suplente: CAYETANO BELTRAN RIVERA  2do. Suplente: RUFINO CHAIDEZ JIMENEZ  3er. Suplente: MANUEL HERNANDEZ TORRES</p>	<p>Distrito Federal: 1) VICTORIA DE DURANGO  Distrito Local: 7) SANTIAGO PAPASQUIARO  Municipio: 2) CANELAS  Localidad: 11) ARROYO GRANDE  Sección: 53 B1</p> <p>Ubicación: ESCUELA PRIMARIA GENERAL FRANCISCO VILLA, CALLE SIN NOMBRE, SIN NÚMERO, LOCALIDAD ARROYO GRANDE, CÓDIGO POSTAL 34524, CANELAS, DURANGO, A 50 METROS DEL ARROYO QUE PASA POR EL LADO SURESTE DEL PUEBLO</p> <p>Presidenta/e: VICTORIA YADIRA CRUZ HERNANDEZ  1er. Secretaria/o: ELVIA MARIA AVITIA AYALA  2do. Secretaria/o: MARIA ELENA BUSTILLOS CHAIDEZ  1er. Escrutador: REMIGIO CORONEL BUSTILLOS  2do. Escrutador: ISMAEL CORONEL CORONEL  3er. Escrutador: ELENA CORONEL CRUZ  1er. Suplente: DANIEL GONZALEZ GARCIA  2do. Suplente: SEGISFREDO GONZALEZ CRUZ  3er. Suplente: LETICIA GONZALEZ JIMENEZ</p>
<p>Distrito Federal: 1) VICTORIA DE DURANGO  Distrito Local: 7) SANTIAGO PAPASQUIARO  Municipio: 2) CANELAS  Localidad: 53) LA HACIENDITA  Sección: 54 B1</p> <p>Ubicación: CASA CLÍNICA DE SALUD, CALLE SIN NOMBRE, SIN NÚMERO, LOCALIDAD LA HACIENDITA, CÓDIGO POSTAL 34541, CANELAS, DURANGO, PASANDO EL ARROYO</p> <p>Presidenta/e: JAIME AVITIA GONZALEZ  1er. Secretaria/o: CARLOTA BUSTILLOS CHAIDEZ  2do. Secretaria/o: YUNIOR DEMETRIO CORONEL BUSTILLOS  1er. Escrutador: HERMENEGILDA CORONEL CRUZ  2do. Escrutador: ERICK CRISTIAN GONZALEZ BUSTILLOS  3er. Escrutador: PETRA BUSTILLOS CHAIDEZ  1er. Suplente: JOSE GABRIEL CORONEL CHAIDEZ  2do. Suplente: MARIA HILDA GONZALEZ CORONEL  3er. Suplente: EDUVIGES GONZALEZ NUÑEZ</p>	<p>Distrito Federal: 1) VICTORIA DE DURANGO  Distrito Local: 7) SANTIAGO PAPASQUIARO  Municipio: 2) CANELAS  Localidad: 134) VASCOGIL  Sección: 55 B1</p> <p>Ubicación: ESCUELA PRIMARIA GENERAL EDUARDO ARRIETA, CALLE SIN NOMBRE, SIN NÚMERO, LOCALIDAD VASCOGIL, CÓDIGO POSTAL 34533, CANELAS, DURANGO, A 80 METROS DE LA ENTRADA PRINCIPAL DE LA IGLESIA CATÓLICA</p> <p>Presidenta/e: SELENA JURIETH GUTIERREZ ARRIETA  1er. Secretaria/o: MARIA MARGARITA MENDOZA FELIX  2do. Secretaria/o: EDITH NEVAREZ GUEVERA  1er. Escrutador: FATIMA JAHANI BARRON OLGUIN  2do. Escrutador: MIRIAM SUGEY CORRAL TORRES  3er. Escrutador: NANCY MARIA NEVAREZ ALANIS  1er. Suplente: PAULA LEON VIZCARRA  2do. Suplente: PLACIDO MONARREZ CARRILLO  3er. Suplente: MA GUADALUPE MONTES NEVAREZ</p>

<p>Distrito Federal: 1) VICTORIA DE DURANGO  Distrito Local: 7) SANTIAGO PAPASQUIARO  Municipio: 2) CANELAS  Localidad: 117) SALTO DE CAMELLONES  Sección: 56 B1</p> <p>Ubicación: ESCUELA PRIMARIA JOSÉ MARÍA MORELOS Y PAVÓN, CALLE SIN NOMBRE, SIN NÚMERO, LOCALIDAD EL SALTO DE CAMELLONES, CÓDIGO POSTAL 34530, CANELAS, DURANGO, EN LA ENTRADA DE LA LOCALIDAD</p> <p>Presidenta/e: LUZ ESTHELA GUTIERREZ SANCHEZ  1er. Secretaria/o: MARIA DE JESUS CALDERA SUBIAS  2do. Secretaria/o: VICTOR HUGO FELIX JAQUEZ  1er. Escrutador: ROSA JANETH MENDOZA SUBIA  2do. Escrutador: PEDRO MARTINEZ JAQUEZ  3er. Escrutador: BLANCA LETICIA FELIX QUIÑONES  1er. Suplente: MANUEL DE JESUS FELIX CORRAL  2do. Suplente: FRANCISCO JAVIER CARMONA MORALES  3er. Suplente: GLORIA ESTELA FELIX PALACIOS</p>	<p>Distrito Federal: 1) VICTORIA DE DURANGO  Distrito Local: 3) VICTORIA DE DURANGO  Municipio: 5) DURANGO  Localidad: 1) VICTORIA DE DURANGO  Sección: 219 B1</p> <p>Ubicación: ESCUELA PRIMARIA NUEVA REFORMA EDUCATIVA, CALLE PREDIO LOS ARROYOS, SIN NÚMERO, FRACCIONAMIENTO REAL VICTORIA II, DURANGO, CÓDIGO POSTAL 34168, ESQUINA CON CALLE GOGAN</p> <p>Presidenta/e: ALONSO AGUILERA RODRIGUEZ  1er. Secretaria/o: J. CRUZ SELENO CUMPLIDO MORALES  2do. Secretaria/o: SAUL NAVA HERRERA  1er. Escrutador: LUIS ANGEL CANO VALADEZ  2do. Escrutador: MARIA FRANCISCA ESPARZA RICALDAY  3er. Escrutador: DULCE AURELIA MIRANDA ORTEGA  1er. Suplente: JOSE CASTRELLON CASTRO  2do. Suplente: EDGAR ADRIAN HERNANDEZ PACHECO  3er. Suplente: AMERICA JOSEFINA MEDINA ONTIVEROS</p>
<p>Distrito Federal: 1) VICTORIA DE DURANGO  Distrito Local: 3) VICTORIA DE DURANGO  Municipio: 5) DURANGO  Localidad: 1) VICTORIA DE DURANGO  Sección: 219 C1</p> <p>Ubicación: ESCUELA PRIMARIA NUEVA REFORMA EDUCATIVA, CALLE PREDIO LOS ARROYOS, SIN NÚMERO, FRACCIONAMIENTO REAL VICTORIA II, DURANGO, CÓDIGO POSTAL 34168, ESQUINA CON CALLE GOGAN</p> <p>Presidenta/e: JESSICA JAZMIN DEL SOCORRO CHAVEZ VARGAS  1er. Secretaria/o: ALBERTO HERNANDEZ ESPARZA  2do. Secretaria/o: KAREN JOSELYN CHAVEZ NIEVES  1er. Escrutador: MIGUEL ANGEL CARRASCO MUÑOZ  2do. Escrutador: MARIA LUCILA FAVELA FAVELA  3er. Escrutador: MAYRA ALEJANDRA BLANCO RAMOS  1er. Suplente: GLORIA TERESA CASTRO RODRIGUEZ  2do. Suplente: GLORIA HINOJOSA AGUILAR  3er. Suplente: ISRAEL MENDEZ SOTO</p>	<p>Distrito Federal: 1) VICTORIA DE DURANGO  Distrito Local: 3) VICTORIA DE DURANGO  Municipio: 5) DURANGO  Localidad: 1) VICTORIA DE DURANGO  Sección: 219 C2</p> <p>Ubicación: ESCUELA PRIMARIA NUEVA REFORMA EDUCATIVA, CALLE PREDIO LOS ARROYOS, SIN NÚMERO, FRACCIONAMIENTO REAL VICTORIA II, DURANGO, CÓDIGO POSTAL 34168, ESQUINA CON CALLE GOGAN</p> <p>Presidenta/e: OSCAR MARTINEZ LOPEZ  1er. Secretaria/o: DIANA SELENE LAZALDE MEZA  2do. Secretaria/o: ANGIE JAZMIN AGUILERA MORENO  1er. Escrutador: CLAUDIA BEATRIZ CARREON ARAMBULA  2do. Escrutador: JOSE FEDERICO GARCIA DOMINGUEZ  3er. Escrutador: GERMAN CALDERON GONZALEZ  1er. Suplente: LILIA DELGADO LUNA  2do. Suplente: GLORIA MARGARITA LOPEZ PEREZ  3er. Suplente: RICARDO MENDOZA QUIÑONES</p>
<p>Distrito Federal: 1) VICTORIA DE DURANGO  Distrito Local: 3) VICTORIA DE DURANGO  Municipio: 5) DURANGO  Localidad: 1) VICTORIA DE DURANGO  Sección: 219 C3</p> <p>Ubicación: ESCUELA PRIMARIA NUEVA REFORMA EDUCATIVA, CALLE PREDIO LOS ARROYOS, SIN NÚMERO, FRACCIONAMIENTO REAL VICTORIA II, DURANGO, CÓDIGO POSTAL 34168, ESQUINA CON CALLE GOGAN</p> <p>Presidenta/e: OLGA ORQUIDEA AGUILERA DIAZ  1er. Secretaria/o: CINTHIA MELENDEZ AVITIA  2do. Secretaria/o: CATALINA GUADALUPE ASTORGA MENDOZA  1er. Escrutador: DOLORES IVONNE DEL HOYO MARTINEZ  2do. Escrutador: MARIA DE JESUS GUTIERREZ SEGURA  3er. Escrutador: NOEMI CAMARGO SILERIO  1er. Suplente: ANTONIO DUEÑEZ AMADOR  2do. Suplente: SILVIA MARIA LOZANO XX  3er. Suplente: FERNANDO ORTIZ CISNEROS</p>	<p>Distrito Federal: 1) VICTORIA DE DURANGO  Distrito Local: 3) VICTORIA DE DURANGO  Municipio: 5) DURANGO  Localidad: 1) VICTORIA DE DURANGO  Sección: 219 C4</p> <p>Ubicación: ESCUELA PRIMARIA NUEVA REFORMA EDUCATIVA, CALLE PREDIO LOS ARROYOS, SIN NÚMERO, FRACCIONAMIENTO REAL VICTORIA II, DURANGO, CÓDIGO POSTAL 34168, ESQUINA CON CALLE GOGAN</p> <p>Presidenta/e: RAUL ENRIQUE CONTRERAS CABALLERO  1er. Secretaria/o: JESUS MANUEL ORTEGA VERGARA  2do. Secretaria/o: GLORIA ISAAC BUENROSTRO CORRAL  1er. Escrutador: JOSUE NAHUM DIAZ SALAZAR  2do. Escrutador: MANUEL DE JESUS HERRERA MENDOZA  3er. Escrutador: ERNESTO CASTAÑEDA ATILANO  1er. Suplente: JOSE RAMON FAVELA ARROYO  2do. Suplente: MARIA DOLORES MARTINEZ HERNANDEZ  3er. Suplente: MARIANO MARTINEZ CASTRO</p>

<p>Distrito Federal: 1) VICTORIA DE DURANGO  Distrito Local: 3) VICTORIA DE DURANGO  Municipio: 5) DURANGO  Localidad: 1) VICTORIA DE DURANGO  Sección: 253 B1</p> <p>Ubicación: ESCUELA PRIMARIA SOLIDARIDAD, CALLE SANTA ELENA, SIN NÚMERO, COLONIA SAN CARLOS, CÓDIGO POSTAL 34167, DURANGO, DURANGO, FRENTE AL CENTRO DE DESARROLLO COMUNITARIO</p> <p>Presidenta/e: ZEFERINA RAMIREZ GONZALEZ</p> <p>1er. Secretaria/o: MADELIN ELIZABETH GUERRERO CASTRO  2do. Secretaria/o: DANIELA DAXIREE BUENO ARRIAGA</p> <p>1er. Escrutador: ADRIANA IBETH MARTINEZ GOMEZ  2do. Escrutador: LUIS MANUEL AREVALOS COVARRUBIAS</p> <p>3er. Escrutador: ANA LILIA ESPINOZA VERA</p> <p>1er. Suplente: MARIA GUADALUPE HERNANDEZ TORRES  2do. Suplente: JOSE RAMON HERNANDEZ ROMERO  3er. Suplente: JORGE MANUEL GARCIA ANGUIANO</p>	<p>Distrito Federal: 1) VICTORIA DE DURANGO  Distrito Local: 3) VICTORIA DE DURANGO  Municipio: 5) DURANGO  Localidad: 1) VICTORIA DE DURANGO  Sección: 253 C1</p> <p>Ubicación: ESCUELA PRIMARIA SOLIDARIDAD, CALLE SANTA ELENA, SIN NÚMERO, COLONIA SAN CARLOS, CÓDIGO POSTAL 34167, DURANGO, DURANGO, FRENTE AL CENTRO DE DESARROLLO COMUNITARIO</p> <p>Presidenta/e: FRANCISCA AIDA ALVAREZ SIMENTAL</p> <p>1er. Secretaria/o: ERIKA APODACA RAMOS  2do. Secretaria/o: EMETERIO CARRILLO RAMIREZ</p> <p>1er. Escrutador: LAURA LIZBETH AGUILERA GALINDO  2do. Escrutador: CINTHYA GUADALUPE BAÑALES RODRIGUEZ</p> <p>3er. Escrutador: DELY SUJEY FLORES PEREZ</p> <p>1er. Suplente: MARIA ANSELMA HERRERA BAILON  2do. Suplente: HUGO CESAR HERRERA SIMENTAL  3er. Suplente: ANA GONZALEZ MARTINEZ</p>
<p>Distrito Federal: 1) VICTORIA DE DURANGO  Distrito Local: 3) VICTORIA DE DURANGO  Municipio: 5) DURANGO  Localidad: 1) VICTORIA DE DURANGO  Sección: 253 C2</p> <p>Ubicación: ESCUELA PRIMARIA SOLIDARIDAD, CALLE SANTA ELENA, SIN NÚMERO, COLONIA SAN CARLOS, CÓDIGO POSTAL 34167, DURANGO, DURANGO, FRENTE AL CENTRO DE DESARROLLO COMUNITARIO</p> <p>Presidenta/e: ALMA MARIBEL AVILA DIAZ</p> <p>1er. Secretaria/o: MIRIAM NOHEMI GRACIANO SAUCEDO  2do. Secretaria/o: MAYRA ELIZABETH CARRILLO VILLA</p> <p>1er. Escrutador: OTHONIEL DELGADO RUIZ  2do. Escrutador: MARIA JULIANA BAÑUELOS HERNANDEZ</p> <p>3er. Escrutador: LIZBETH FLORES RODRIGUEZ</p> <p>1er. Suplente: MARIA FRANCISCA HUERTA AVALOS  2do. Suplente: FATIMA ACOSTA GARVALENA  3er. Suplente: MA. ELENA GONZALEZ REYES</p>	<p>Distrito Federal: 1) VICTORIA DE DURANGO  Distrito Local: 3) VICTORIA DE DURANGO  Municipio: 5) DURANGO  Localidad: 1) VICTORIA DE DURANGO  Sección: 253 C3</p> <p>Ubicación: ESCUELA PRIMARIA SOLIDARIDAD, CALLE SANTA ELENA, SIN NÚMERO, COLONIA SAN CARLOS, CÓDIGO POSTAL 34167, DURANGO, DURANGO, FRENTE AL CENTRO DE DESARROLLO COMUNITARIO</p> <p>Presidenta/e: OLIVIA KAREN GOMEZ SOTO</p> <p>1er. Secretaria/o: ESDENE PAOLA GARCIA REYES  2do. Secretaria/o: GRACIELA CONTRERAS LUNA</p> <p>1er. Escrutador: JUAN CARLOS FLORES RAMIREZ  2do. Escrutador: NORMA CARINA CABRERA BATRES</p> <p>3er. Escrutador: HORTENCIA GARCIA DUARTE</p> <p>1er. Suplente: FLORENCIA LOYA HERNANDEZ  2do. Suplente: MIGUEL ANGEL CASTAÑEDA ORGANES  3er. Suplente: ERIKA GUERRERO TELLEZ</p>
<p>Distrito Federal: 1) VICTORIA DE DURANGO  Distrito Local: 3) VICTORIA DE DURANGO  Municipio: 5) DURANGO  Localidad: 1) VICTORIA DE DURANGO  Sección: 253 C4</p> <p>Ubicación: ESCUELA PRIMARIA SOLIDARIDAD, CALLE SANTA ELENA, SIN NÚMERO, COLONIA SAN CARLOS, CÓDIGO POSTAL 34167, DURANGO, DURANGO, FRENTE AL CENTRO DE DESARROLLO COMUNITARIO</p> <p>Presidenta/e: CLAUDIA ELENA GUERRA JARAMILLO</p> <p>1er. Secretaria/o: JESUS ARMANDO GONZALEZ COSIO  2do. Secretaria/o: NATALIE ARACELI GALINDO CRUZ</p> <p>1er. Escrutador: MARTHA BERENICE MOLINA GUZMAN  2do. Escrutador: EVA CABRIALES SERRANO</p> <p>3er. Escrutador: JUDITH GUADALUPE GONZALEZ LUNA</p> <p>1er. Suplente: GEMMIMA MADAI LUGO ZAVALA  2do. Suplente: JUANA MARIA GALINDO LOPEZ  3er. Suplente: LUIS ALONSO HERNANDEZ SALINAS</p>	<p>Distrito Federal: 1) VICTORIA DE DURANGO  Distrito Local: 3) VICTORIA DE DURANGO  Municipio: 5) DURANGO  Localidad: 1) VICTORIA DE DURANGO  Sección: 253 C5</p> <p>Ubicación: ESCUELA PRIMARIA SOLIDARIDAD, CALLE SANTA ELENA, SIN NÚMERO, COLONIA SAN CARLOS, CÓDIGO POSTAL 34167, DURANGO, DURANGO, FRENTE AL CENTRO DE DESARROLLO COMUNITARIO</p> <p>Presidenta/e: MARIA ALICIA MARIN ROLDAN</p> <p>1er. Secretaria/o: MARTA LETICIA CABRERA QUIÑONES  2do. Secretaria/o: SARA ISABEL GOMEZ SOTO</p> <p>1er. Escrutador: MA JUANA GALINDO CORDOVA  2do. Escrutador: FELIX CHAIDEZ GALVAN</p> <p>3er. Escrutador: SANDRA GONZALEZ TAMAYO</p> <p>1er. Suplente: MARIA DEL RAYO LUNA GUZMAN  2do. Suplente: BENJAMIN ALANIS RODRIGUEZ  3er. Suplente: GUADALUPE LOPEZ VILLA</p>

<p>Distrito Federal: 1) VICTORIA DE DURANGO  Distrito Local: 3) VICTORIA DE DURANGO  Municipio: 5) DURANGO  Localidad: 1) VICTORIA DE DURANGO  Sección: 253 C6</p> <p>Ubicación: ESCUELA PRIMARIA SOLIDARIDAD, CALLE SANTA ELENA, SIN NÚMERO, COLONIA SAN CARLOS, CÓDIGO POSTAL 34167, DURANGO, DURANGO, FRENTE AL CENTRO DE DESARROLLO COMUNITARIO</p> <p>Presidenta/e: OMAR MORALES CHAVEZ</p> <p>1er. Secretaria/o: CANDELARIO ALVARADO HUERECA  2do. Secretaria/o: ELIZABETH GUEVARA COVARRUBIAS</p> <p>1er. Escrutador: SIMPLICIA ALEMAN LABRADOR  2do. Escrutador: ANGELICA MIRIANA DEL HOYO GRACIANO</p> <p>3er. Escrutador: OFELIA GURROLA CABALLERO</p> <p>1er. Suplente: JESUS ALBERTO MANCINAS QUINTANA  2do. Suplente: JOSE MARCELINO ALMARAZ LUNA  3er. Suplente: MARIA MAPULA FELIX</p>	<p>Distrito Federal: 1) VICTORIA DE DURANGO  Distrito Local: 3) VICTORIA DE DURANGO  Municipio: 5) DURANGO  Localidad: 1) VICTORIA DE DURANGO  Sección: 253 C7</p> <p>Ubicación: ESCUELA PRIMARIA SOLIDARIDAD, CALLE SANTA ELENA, SIN NÚMERO, COLONIA SAN CARLOS, CÓDIGO POSTAL 34167, DURANGO, DURANGO, FRENTE AL CENTRO DE DESARROLLO COMUNITARIO</p> <p>Presidenta/e: SERGIO ARMANDO MORALES RODRIGUEZ</p> <p>1er. Secretaria/o: JEORGINA ALEJANDRA AVILA GAUCIN  2do. Secretaria/o: WILLIAM RAMSES GURROLA ROCHIN</p> <p>1er. Escrutador: MARIA CRISTINA ALVARADO CARRILLO  2do. Escrutador: ANICETO DUARTE HERNANDEZ</p> <p>3er. Escrutador: NORMA GISELA GUTIERREZ FLORES</p> <p>1er. Suplente: EDGAR MARTINEZ GARDEA  2do. Suplente: CECILIA PATRICIA AYALA DE LEON  3er. Suplente: MARIANA MAYORGA RODRIGUEZ</p>
<p>Distrito Federal: 1) VICTORIA DE DURANGO  Distrito Local: 3) VICTORIA DE DURANGO  Municipio: 5) DURANGO  Localidad: 1) VICTORIA DE DURANGO  Sección: 253 C8</p> <p>Ubicación: ESCUELA PRIMARIA SOLIDARIDAD, CALLE SANTA ELENA, SIN NÚMERO, COLONIA SAN CARLOS, CÓDIGO POSTAL 34167, DURANGO, DURANGO, FRENTE AL CENTRO DE DESARROLLO COMUNITARIO</p> <p>Presidenta/e: CLAUDIO CATAÑO IBARRA</p> <p>1er. Secretaria/o: ALMA VIRIDIANA AVILA HERNANDEZ  2do. Secretaria/o: ERNESTO FRANCISCO HERNANDEZ RENTERIA</p> <p>1er. Escrutador: GABRIELA ALVARADO PAEZ  2do. Escrutador: ROBERTO ISAAC ELIZALDE ZAMORA</p> <p>3er. Escrutador: CECILIA LIZZET GUTIERREZ GALINDO</p> <p>1er. Suplente: MARIA VERONICA MARTINEZ TINOCO  2do. Suplente: JESUS BETANCOURT JIMENEZ  3er. Suplente: MA. DEL CONSUELO ADAME AGUILAR</p>	<p>Distrito Federal: 1) VICTORIA DE DURANGO  Distrito Local: 3) VICTORIA DE DURANGO  Municipio: 5) DURANGO  Localidad: 1) VICTORIA DE DURANGO  Sección: 253 C9</p> <p>Ubicación: ESCUELA PRIMARIA SOLIDARIDAD, CALLE SANTA ELENA, SIN NÚMERO, COLONIA SAN CARLOS, CÓDIGO POSTAL 34167, DURANGO, DURANGO, FRENTE AL CENTRO DE DESARROLLO COMUNITARIO</p> <p>Presidenta/e: EDY MARTIN CISNEROS REYES</p> <p>1er. Secretaria/o: VICTOR FRANCISCO BAÑALES VENEGAS  2do. Secretaria/o: JOSE MANCINAS LABRADOR</p> <p>1er. Escrutador: GABRIELA ALVAREZ CISNEROS  2do. Escrutador: ANA JESSICA ENRIQUEZ SIQUEIROS</p> <p>3er. Escrutador: LORENA GUTIERREZ MORALES</p> <p>1er. Suplente: NORMA PATRICIA MENDEZ DEVORA  2do. Suplente: MARIO DELGADO HIGAREDA  3er. Suplente: JOSE RAUL GUERRERO RENTERIA</p>
<p>Distrito Federal: 1) VICTORIA DE DURANGO  Distrito Local: 3) VICTORIA DE DURANGO  Municipio: 5) DURANGO  Localidad: 1) VICTORIA DE DURANGO  Sección: 253 C10</p> <p>Ubicación: ESCUELA PRIMARIA SOLIDARIDAD, CALLE SANTA ELENA, SIN NÚMERO, COLONIA SAN CARLOS, CÓDIGO POSTAL 34167, DURANGO, DURANGO, FRENTE AL CENTRO DE DESARROLLO COMUNITARIO</p> <p>Presidenta/e: LUIS ANTONIO ELIZALDE ORTIZ</p> <p>1er. Secretaria/o: FRANCISCO JAVIER BONILLA DIAZ  2do. Secretaria/o: MARTHA LORENA MARTINEZ CARDOZA</p> <p>1er. Escrutador: PALOMA LIZETH ANCHONDO SANDOVAL  2do. Escrutador: ANGEL GUILLERMO ESPINOZA DE LOS MONTEROS DIAZ</p> <p>3er. Escrutador: MARIA DEL SOCORRO HERNANDEZ TERRONES</p> <p>1er. Suplente: SILVIA SONIA MORALES MORALES  2do. Suplente: FERNANDO ESPARZA HERNANDEZ  3er. Suplente: MARIA CANDELARIA ALDAY RENDON</p>	<p>Distrito Federal: 1) VICTORIA DE DURANGO  Distrito Local: 3) VICTORIA DE DURANGO  Municipio: 5) DURANGO  Localidad: 1) VICTORIA DE DURANGO  Sección: 278 B1</p> <p>Ubicación: ESCUELA PRIMARIA UNIDOS VENCEREMOS, CALLE 5 DE FEBRERO, NÚMERO 101, COLONIA ISABEL ALMANZA, DURANGO, CÓDIGO POSTAL 34167, ESQUINA CON CIRCUITO INTERIOR</p> <p>Presidenta/e: CLAUDIA YANETH ESPINO MADERA</p> <p>1er. Secretaria/o: JOSE DE LA TORRE NAVARRO  2do. Secretaria/o: YAZMIRELI BURCIAGA GONZALEZ</p> <p>1er. Escrutador: MARIA ESMERALDA GAMIZ REGALADO  2do. Escrutador: MA IRMA HERNANDEZ RODRIGUEZ</p> <p>3er. Escrutador: JOSE GUADALUPE AVILA HINOJOSA</p> <p>1er. Suplente: REFUGIO ALANIS GARCIA  2do. Suplente: LUIS GOMEZ IGAREDA  3er. Suplente: EDDY IVAN JUAREZ MEZA</p>

<p>Distrito Federal: 1) VICTORIA DE DURANGO          Distrito Local: 3) VICTORIA DE DURANGO          Municipio: 5) DURANGO          Localidad: 1) VICTORIA DE DURANGO          Sección: 278 C1</p> <p>Ubicación: ESCUELA PRIMARIA UNIDOS VENCEREMOS, CALLE 5 DE FEBRERO, NÚMERO 101, COLONIA ISABEL ALMANZA, DURANGO, CÓDIGO POSTAL 34167, ESQUINA CON CIRCUITO INTERIOR</p> <p>Presidenta/e: XIMENA MICHELLE HARO MARTINEZ</p> <p>1er. Secretaria/o: JANETH ABUNDIO NAVARRO          2do. Secretaria/o: JOSEFINA DE LA CRUZ GAMIZ</p> <p>1er. Escrutador: KARLA BERENICE GONZALEZ SIDON          2do. Escrutador: CLARA YADIRA HUIZAR MORQUECHO</p> <p>3er. Escrutador: RAYMUNDO HERNANDEZ GARCIA</p> <p>1er. Suplente: JUANA BORJON VILLANUEVA          2do. Suplente: LUIS ALEJANDRO GONZALEZ DIAZ          3er. Suplente: ERIC EDUARDO JUAREZ MEZA</p>	<p>Distrito Federal: 1) VICTORIA DE DURANGO          Distrito Local: 3) VICTORIA DE DURANGO          Municipio: 5) DURANGO          Localidad: 1) VICTORIA DE DURANGO          Sección: 278 C2</p> <p>Ubicación: ESCUELA PRIMARIA UNIDOS VENCEREMOS, CALLE 5 DE FEBRERO, NÚMERO 101, COLONIA ISABEL ALMANZA, DURANGO, CÓDIGO POSTAL 34167, ESQUINA CON CIRCUITO INTERIOR</p> <p>Presidenta/e: JOSE URIEL DE LA TORRE ARELLANO</p> <p>1er. Secretaria/o: GEORGINA ALANIS GARCIA          2do. Secretaria/o: VALERIA DIAZ HERNANDEZ</p> <p>1er. Escrutador: SILVIA LISBETH GUZMAN NUÑO          2do. Escrutador: FELIPA JAQUEZ VAZQUEZ</p> <p>3er. Escrutador: MANUELA ABUNDIO MIRANDA</p> <p>1er. Suplente: FRANCISCO JAVIER DE LEON TORRES          2do. Suplente: PAULA MARGARITA GONZALEZ GONZALEZ          3er. Suplente: MARIA ELENA BURGOS LUNA</p>
<p>Distrito Federal: 1) VICTORIA DE DURANGO          Distrito Local: 3) VICTORIA DE DURANGO          Municipio: 5) DURANGO          Localidad: 1) VICTORIA DE DURANGO          Sección: 295 B1</p> <p>Ubicación: INSTITUTO DE CAPACITACIÓN Y PROFESIONALIZACIÓN DE LA FISCALÍA GENERAL DEL ESTADO DE DURANGO, BOULEVARD DURANGO, SIN NÚMERO, FRACCIONAMIENTO CAMINO REAL, DURANGO, CÓDIGO POSTAL 34170, FRENTE AL CENTRO COMERCIAL SORIANA MADERO</p> <p>Presidenta/e: JUAN ANTONIO CISNEROS DE LA ROSA</p> <p>1er. Secretaria/o: MARIA DE LOURDES MARTINEZ MENDOZA          2do. Secretaria/o: GLORIA DIAZ VALENZUELA</p> <p>1er. Escrutador: YARISMI NAOMI GRACIANO GARCIA          2do. Escrutador: MONICA CABRAL GARCIA</p> <p>3er. Escrutador: LILIANA ELIZABETH DIAZ SOTO</p> <p>1er. Suplente: DIANA SARAHI CASTRO LOPEZ          2do. Suplente: RAMONA HERNANDEZ SALAZAR          3er. Suplente: MARTHA LETICIA GURROLA ROCHA</p>	<p>Distrito Federal: 1) VICTORIA DE DURANGO          Distrito Local: 3) VICTORIA DE DURANGO          Municipio: 5) DURANGO          Localidad: 1) VICTORIA DE DURANGO          Sección: 295 C1</p> <p>Ubicación: INSTITUTO DE CAPACITACIÓN Y PROFESIONALIZACIÓN DE LA FISCALÍA GENERAL DEL ESTADO DE DURANGO, BOULEVARD DURANGO, SIN NÚMERO, FRACCIONAMIENTO CAMINO REAL, DURANGO, CÓDIGO POSTAL 34170, FRENTE AL CENTRO COMERCIAL SORIANA MADERO</p> <p>Presidenta/e: JORGE LUIS COMPEAN AGUIRRE</p> <p>1er. Secretaria/o: DIANA STEPHANIE CALDERON NAVARRETE          2do. Secretaria/o: JORGE ALEJANDRO ESTRADA GONZALEZ</p> <p>1er. Escrutador: MARIA DEL ROSARIO AGUILAR VENEGAS          2do. Escrutador: JOSE LUIS HERNANDEZ GARCIA</p> <p>3er. Escrutador: ALFONSO ADAME CORCHADO</p> <p>1er. Suplente: MARIA JOSEFINA CASTRO LOPEZ          2do. Suplente: FROYLAN HERRADA CARRILLO          3er. Suplente: FIDELIA GARCIA VILLA</p>
<p>Distrito Federal: 1) VICTORIA DE DURANGO          Distrito Local: 3) VICTORIA DE DURANGO          Municipio: 5) DURANGO          Localidad: 1) VICTORIA DE DURANGO          Sección: 296 B1</p> <p>Ubicación: ESCUELA PRIMARIA FRANCISCO GONZÁLEZ BOCANEGRA, CALLE CUALE, NÚMERO 116, COLONIA JALISCO, CÓDIGO POSTAL 34170, VICTORIA DE DURANGO, DURANGO, FRENTE AL TEMPLO</p> <p>Presidenta/e: BRENDA DENISSE AGUILAR BAÑUELOS</p> <p>1er. Secretaria/o: SANDRA PATRICIA ARREOLA CONDE          2do. Secretaria/o: MARIA DE JESUS CEPEDA CHAVARRIA</p> <p>1er. Escrutador: TERESA LARA ANGUIANO          2do. Escrutador: JESUS DAVID ARGUIJO OLIVAS</p> <p>3er. Escrutador: NORMA PATRICIA BURCIAGA SERRANO</p> <p>1er. Suplente: EVELIN GARCIA RAMIREZ          2do. Suplente: REYNA JUDITH OLVERA BARRAZA          3er. Suplente: LUZ NAYELI GARCIA RAMIREZ</p>	<p>Distrito Federal: 1) VICTORIA DE DURANGO          Distrito Local: 3) VICTORIA DE DURANGO          Municipio: 5) DURANGO          Localidad: 1) VICTORIA DE DURANGO          Sección: 296 C1</p> <p>Ubicación: ESCUELA PRIMARIA FRANCISCO GONZÁLEZ BOCANEGRA, CALLE CUALE, NÚMERO 116, COLONIA JALISCO, CÓDIGO POSTAL 34170, VICTORIA DE DURANGO, DURANGO, FRENTE AL TEMPLO</p> <p>Presidenta/e: JOSE ROBERTO GUERRA CANDIA</p> <p>1er. Secretaria/o: FIDEL ISAAC BETANCOURT VALDEPEÑA          2do. Secretaria/o: JESUS JOSE DIAZ RODRIGUEZ</p> <p>1er. Escrutador: JESUS EDUARDO LOPEZ RUEDA          2do. Escrutador: MIGUEL ANGEL LUGO QUIROZ</p> <p>3er. Escrutador: THELMA ALEJANDRA CARDENAS ORTIZ</p> <p>1er. Suplente: SONIA GUADALUPE GUERRA ROSAS          2do. Suplente: ROSA MARGARITA DELGADO GAMBOA          3er. Suplente: DAVID MENDOZA MURILLO</p>



<p>Distrito Federal: 1) VICTORIA DE DURANGO  Distrito Local: 3) VICTORIA DE DURANGO  Municipio: 5) DURANGO  Localidad: 1) VICTORIA DE DURANGO  Sección: 296 C2</p> <p>Ubicación: ESCUELA PRIMARIA FRANCISCO GONZÁLEZ BOCANEGRA, CALLE CUALE, NÚMERO 116, COLONIA JALISCO, CÓDIGO POSTAL 34170, VICTORIA DE DURANGO, DURANGO, FRENTE AL TEMPLO</p> <p>Presidenta/e: ROSA CLOTILDE OLIVAS ROCHA</p> <p>1er. Secretaria/o: DANIELA CASTILLO VAZQUEZ  2do. Secretaria/o: ILIANA ENELIA FISCAL CASTAÑEDA</p> <p>1er. Escrutador: NANCY OLIVIA LUJAN GARCIA  2do. Escrutador: ALICIA AGUILAR QUIÑONES  3er. Escrutador: ERNESTINA CARREÑO DIAZ</p> <p>1er. Suplente: MARTIN FERNANDO GURROLA ONTIVEROS  2do. Suplente: LUCILA CARRILLO SANCHEZ  3er. Suplente: MARIA PETRA ARELLANO ZAVALA</p>	<p>Distrito Federal: 1) VICTORIA DE DURANGO  Distrito Local: 3) VICTORIA DE DURANGO  Municipio: 5) DURANGO  Localidad: 1) VICTORIA DE DURANGO  Sección: 296 C3</p> <p>Ubicación: ESCUELA PRIMARIA FRANCISCO GONZÁLEZ BOCANEGRA, CALLE CUALE, NÚMERO 116, COLONIA JALISCO, CÓDIGO POSTAL 34170, VICTORIA DE DURANGO, DURANGO, FRENTE AL TEMPLO</p> <p>Presidenta/e: LUIS CARLOS ALARCON JAQUEZ</p> <p>1er. Secretaria/o: VERONICA ALEJANDRA CASTRO MIJARES  2do. Secretaria/o: MARTHA LETICIA HERRERA DELGADO</p> <p>1er. Escrutador: FERNANDO MARTINEZ MUÑOZ  2do. Escrutador: BEATRIZ ADRIANA BERNAL AVILA  3er. Escrutador: LETICIA CASTRO DIAZ</p> <p>1er. Suplente: CATALINA LUNA BERNADAC  2do. Suplente: ANGEL ALBERTO CONTRERAS PEREYRA  3er. Suplente: MARIA ELBA LANDEROS RODRIGUEZ</p>
<p>Distrito Federal: 1) VICTORIA DE DURANGO  Distrito Local: 3) VICTORIA DE DURANGO  Municipio: 5) DURANGO  Localidad: 1) VICTORIA DE DURANGO  Sección: 297 B1</p> <p>Ubicación: JARDÍN DE NIÑOS NIÑO ARTILLERO, CALLE VALLARTA, NÚMERO 206, COLONIA JALISCO, CÓDIGO POSTAL 34170, VICTORIA DE DURANGO, DURANGO, ENTRE LAS CALLES AMECAMECA Y BAHÍA DE BANDERAS</p> <p>Presidenta/e: ELIZABETH ARAMBULA ALANIS</p> <p>1er. Secretaria/o: ELIU ARAIZA ROSALES  2do. Secretaria/o: MANUEL BURCIAGA HERNANDEZ</p> <p>1er. Escrutador: MARIA DE LOS ANGELES CONTRERAS MARTINEZ  2do. Escrutador: GABRIEL ESPINOZA CONTRERAS  3er. Escrutador: CAROLINA MACIAS AYALA</p> <p>1er. Suplente: MARIA DE JESUS OBREGON DEVORA  2do. Suplente: JESUS MIRELES CUMPLIDO  3er. Suplente: FEDERICO ARAMBULA CRUZ</p>	<p>Distrito Federal: 1) VICTORIA DE DURANGO  Distrito Local: 3) VICTORIA DE DURANGO  Municipio: 5) DURANGO  Localidad: 1) VICTORIA DE DURANGO  Sección: 297 C1</p> <p>Ubicación: JARDÍN DE NIÑOS NIÑO ARTILLERO, CALLE VALLARTA, NÚMERO 206, COLONIA JALISCO, CÓDIGO POSTAL 34170, VICTORIA DE DURANGO, DURANGO, ENTRE LAS CALLES AMECAMECA Y BAHÍA DE BANDERAS</p> <p>Presidenta/e: FEDERICO MEJIA HERNANDEZ</p> <p>1er. Secretaria/o: MARCELA ESPINOZA VALENCIANO  2do. Secretaria/o: MICHEL ESTEFANIA CASTRO AVILA</p> <p>1er. Escrutador: JAHAZIEL RAUL ESCAJEDA SARIÑANA  2do. Escrutador: MA. DEL SOCORRO FIERRO RENTERIA  3er. Escrutador: MATHY LAURA MORENO MENDOZA</p> <p>1er. Suplente: MARIA FERNANDA ARREOLA CONDE  2do. Suplente: JOSE RICARDO GALINDO AGUILAR  3er. Suplente: GERARDO IBARRA PALLAN</p>
<p>Distrito Federal: 1) VICTORIA DE DURANGO  Distrito Local: 3) VICTORIA DE DURANGO  Municipio: 5) DURANGO  Localidad: 1) VICTORIA DE DURANGO  Sección: 298 B1</p> <p>Ubicación: ESCUELA SECUNDARIA TÉCNICA NÚMERO 73, AVENIDA DE LAS GAVIOTAS, SIN NÚMERO, FRACCIONAMIENTO REAL DEL MEZQUITAL, CÓDIGO POSTAL 34199, VICTORIA DE DURANGO, DURANGO, A UN COSTADO DEL TEMPLO</p> <p>Presidenta/e: ALEXANDRO CORREA ALONZO</p> <p>1er. Secretaria/o: BRAULIO MANUEL CHAVEZ GOMEZ  2do. Secretaria/o: MARIA GUILLERMINA MIRANDA ESCAMILLA</p> <p>1er. Escrutador: KEYRA THAILY ALEMAN PEREZ  2do. Escrutador: MACLOVIA DELGADO AMARO  3er. Escrutador: ROCIO DEL CARMEN LOZANO NEVAREZ</p> <p>1er. Suplente: MARIA LUISA LUGO ROSAS  2do. Suplente: ABRAHAM GONZALEZ CRUZ  3er. Suplente: MAGALI ESMERALDA LUNA NAVA</p>	<p>Distrito Federal: 1) VICTORIA DE DURANGO  Distrito Local: 3) VICTORIA DE DURANGO  Municipio: 5) DURANGO  Localidad: 1) VICTORIA DE DURANGO  Sección: 298 C1</p> <p>Ubicación: ESCUELA SECUNDARIA TÉCNICA NÚMERO 73, AVENIDA DE LAS GAVIOTAS, SIN NÚMERO, FRACCIONAMIENTO REAL DEL MEZQUITAL, CÓDIGO POSTAL 34199, VICTORIA DE DURANGO, DURANGO, A UN COSTADO DEL TEMPLO</p> <p>Presidenta/e: DANIEL DAVID GASCA MONARREZ</p> <p>1er. Secretaria/o: MICHEL ANTONIO DOMINGUEZ OCHOA  2do. Secretaria/o: JOSE MARCOS MONTANO MARTINEZ</p> <p>1er. Escrutador: YAHIR ESTEBAN BLANCO OROZCO  2do. Escrutador: JORGE HIRAM DELGADO BAILON  3er. Escrutador: KEYLA LORENA MACIAS GURROLA</p> <p>1er. Suplente: CAMILA OCHOA GRAJIOLA  2do. Suplente: ALEJANDRA RUBI GONZALEZ IBARRA  3er. Suplente: ADAN HUMBERTO MARTINEZ MATA</p>

<p>Distrito Federal: 1) VICTORIA DE DURANGO  Distrito Local: 3) VICTORIA DE DURANGO  Municipio: 5) DURANGO  Localidad: 1) VICTORIA DE DURANGO  Sección: 298 C2</p> <p>Ubicación: ESCUELA SECUNDARIA TÉCNICA NÚMERO 73, AVENIDA DE LAS GAVIOTAS, SIN NÚMERO, FRACCIONAMIENTO REAL DEL MEZQUITAL, CÓDIGO POSTAL 34199, VICTORIA DE DURANGO, DURANGO, A UN COSTADO DEL TEMPLO</p> <p>Presidenta/e: NORMA LORENA LOZANO LEYVA  1er. Secretaria/o: ALEJANDRO DURAN DERAS  2do. Secretaria/o: JULIETA JOSEFINA MORALES SANCHEZ  1er. Escrutador: FRANCISCO ABRAHAM CHAVEZ VAZQUEZ  2do. Escrutador: LAURA ELIZABETH ESPINOZA ROMERO  3er. Escrutador: RAUL MARTINEZ ALVARADO  1er. Suplente: MARIA ELENA GONZALEZ HERRERA  2do. Suplente: ADRIAN GONZALEZ SOTO  3er. Suplente: MOISES ODIN MATA VILLA</p>	<p>Distrito Federal: 1) VICTORIA DE DURANGO  Distrito Local: 3) VICTORIA DE DURANGO  Municipio: 5) DURANGO  Localidad: 1) VICTORIA DE DURANGO  Sección: 298 C3</p> <p>Ubicación: ESCUELA SECUNDARIA TÉCNICA NÚMERO 73, AVENIDA DE LAS GAVIOTAS, SIN NÚMERO, FRACCIONAMIENTO REAL DEL MEZQUITAL, CÓDIGO POSTAL 34199, VICTORIA DE DURANGO, DURANGO, A UN COSTADO DEL TEMPLO</p> <p>Presidenta/e: JESUS PEDRO AGUILAR FLORES  1er. Secretaria/o: JOSE ALFREDO GAMERO LUNA  2do. Secretaria/o: KARLA GABRIELA OLIVAS HERRERA  1er. Escrutador: MIRIAM ISELA DIAZ ALCAZAR  2do. Escrutador: VALERIA ESTRADA CUEVAS  3er. Escrutador: FRANCISCO MARTINEZ GOMEZ  1er. Suplente: PETRA ALVAREZ RIOS  2do. Suplente: SELMA GABRIELA GUERRERO CASSIO  3er. Suplente: SUSANA CASTAÑEDA SOTO</p>
<p>Distrito Federal: 1) VICTORIA DE DURANGO  Distrito Local: 3) VICTORIA DE DURANGO  Municipio: 5) DURANGO  Localidad: 1) VICTORIA DE DURANGO  Sección: 298 C4</p> <p>Ubicación: ESCUELA SECUNDARIA TÉCNICA NÚMERO 73, AVENIDA DE LAS GAVIOTAS, SIN NÚMERO, FRACCIONAMIENTO REAL DEL MEZQUITAL, CÓDIGO POSTAL 34199, VICTORIA DE DURANGO, DURANGO, A UN COSTADO DEL TEMPLO</p> <p>Presidenta/e: PATRICIA GUADALUPE AGUILAR RAMIREZ  1er. Secretaria/o: ALMA CECILIA GARCIA REYES  2do. Secretaria/o: YESICA OLIVAS RODRIGUEZ  1er. Escrutador: PATRICIA ARACELI AMARO HERNANDEZ  2do. Escrutador: IVAN GARCIA OROZCO  3er. Escrutador: MANUELA ARACELI MENDOZA RETANA  1er. Suplente: SANTA REMEDIOS BAUTISTA FLORES  2do. Suplente: LAURA BENITA HERNANDEZ PEREZ  3er. Suplente: ARMANDO GAMIZ GONZALEZ</p>	<p>Distrito Federal: 1) VICTORIA DE DURANGO  Distrito Local: 3) VICTORIA DE DURANGO  Municipio: 5) DURANGO  Localidad: 1) VICTORIA DE DURANGO  Sección: 298 C5</p> <p>Ubicación: ESCUELA SECUNDARIA TÉCNICA NÚMERO 73, AVENIDA DE LAS GAVIOTAS, SIN NÚMERO, FRACCIONAMIENTO REAL DEL MEZQUITAL, CÓDIGO POSTAL 34199, VICTORIA DE DURANGO, DURANGO, A UN COSTADO DEL TEMPLO</p> <p>Presidenta/e: JUAN GERARDO AMARO AMARO  1er. Secretaria/o: CLAUDIA GONZALEZ CASTRO  2do. Secretaria/o: MARTHA ADRIANA ONTIVEROS RUELAS  1er. Escrutador: ANA GABRIELA NUÑEZ GONZALEZ  2do. Escrutador: MA. GUADALUPE JIMENEZ PERALTA  3er. Escrutador: JAVIER MEZA HERNANDEZ  1er. Suplente: OLGA MARGARITA CASTILLO PANUCO  2do. Suplente: GREGORIA HERNANDEZ UNZUETA  3er. Suplente: MA. AZUCENA GRACIANO ROMERO</p>
<p>Distrito Federal: 1) VICTORIA DE DURANGO  Distrito Local: 3) VICTORIA DE DURANGO  Municipio: 5) DURANGO  Localidad: 1) VICTORIA DE DURANGO  Sección: 298 C6</p> <p>Ubicación: ESCUELA SECUNDARIA TÉCNICA NÚMERO 73, AVENIDA DE LAS GAVIOTAS, SIN NÚMERO, FRACCIONAMIENTO REAL DEL MEZQUITAL, CÓDIGO POSTAL 34199, VICTORIA DE DURANGO, DURANGO, A UN COSTADO DEL TEMPLO</p> <p>Presidenta/e: GLORIA ROSA CARMONA DERAS  1er. Secretaria/o: PEDRO MANUEL HERRERA UNZUETA  2do. Secretaria/o: PAOLA SARAHI PEREZ MIER  1er. Escrutador: MARIA OFELIA ALANIS CHAVEZ  2do. Escrutador: MIRNA ALEJANDRA JUAREZ RODARTE  3er. Escrutador: ESTEFANIA PANTOJA OROZCO  1er. Suplente: MARIA DEL ROSARIO DERAS OLAGUES  2do. Suplente: LUVIA LUCERO JIMENEZ NUÑEZ  3er. Suplente: FEDERICO MENDOZA MANZANERA</p>	<p>Distrito Federal: 1) VICTORIA DE DURANGO  Distrito Local: 3) VICTORIA DE DURANGO  Municipio: 5) DURANGO  Localidad: 1) VICTORIA DE DURANGO  Sección: 298 C7</p> <p>Ubicación: ESCUELA SECUNDARIA TÉCNICA NÚMERO 73, AVENIDA DE LAS GAVIOTAS, SIN NÚMERO, FRACCIONAMIENTO REAL DEL MEZQUITAL, CÓDIGO POSTAL 34199, VICTORIA DE DURANGO, DURANGO, A UN COSTADO DEL TEMPLO</p> <p>Presidenta/e: BENITA CASTAÑEDA LUGO  1er. Secretaria/o: GLORIA ESTHELA LOPEZ AMAYA  2do. Secretaria/o: ARANZA SWZETH GALVAN PEREZ  1er. Escrutador: JONATHAN ALANIS VALLES  2do. Escrutador: MARTHA OLIVA LOPEZ ARREOLA  3er. Escrutador: SAMIRA CORAL PEREZ REYES  1er. Suplente: JUANA GARAY PARRA  2do. Suplente: BLANCA ESTELA LARA CARRERA  3er. Suplente: MARIA TERESA MUÑOZ CARRILLO</p>

<p>Distrito Federal: 1) VICTORIA DE DURANGO</p> <p>Distrito Local: 3) VICTORIA DE DURANGO</p> <p>Municipio: 5) DURANGO</p> <p>Localidad: 1) VICTORIA DE DURANGO</p> <p>Sección: 298 C8</p> <p>Ubicación: ESCUELA SECUNDARIA TÉCNICA NÚMERO 73, AVENIDA DE LAS GAVIOTAS, SIN NÚMERO, FRACCIONAMIENTO REAL DEL MEZQUITAL, CÓDIGO POSTAL 34199, VICTORIA DE DURANGO, DURANGO, A UN COSTADO DEL TEMPLO</p> <p>Presidenta/e: HECTOR GERARDO CEDEÑO FARIAS</p> <p>1er. Secretaria/o: FLOR MARIA MARIN AVILA</p> <p>2do. Secretaria/o: JOSE OSCAR JIMENEZ BONILLA</p> <p>1er. Escrutador: GABRIEL ANTONIO BURGOS SAUCEDO</p> <p>2do. Escrutador: JOSUE YAHIR LOPEZ LOPEZ</p> <p>3er. Escrutador: DANIELA DOMINGUEZ HERNANDEZ</p> <p>1er. Suplente: MARIA LORENA GARCIA TORRES</p> <p>2do. Suplente: KARLA LEYVA AVALOS</p> <p>3er. Suplente: TOMAS GONZALEZ GALINDO</p>	<p>Distrito Federal: 1) VICTORIA DE DURANGO</p> <p>Distrito Local: 4) VICTORIA DE DURANGO</p> <p>Municipio: 5) DURANGO</p> <p>Localidad: 1) VICTORIA DE DURANGO</p> <p>Sección: 299 B1</p> <p>Ubicación: ESCUELA PRIMARIA PROFESOR ENRIQUE W. SÁNCHEZ, CALLE JOSÉ CARLOS TRUJILLO, NÚMERO 300, COLONIA AZTECA, CÓDIGO POSTAL 34190, VICTORIA DE DURANGO, DURANGO, ENTRE LAS CALLES ROSA ROSALES Y TERESA ARRATIA</p> <p>Presidenta/e: JOSSIEL ALVAREZ FLORES</p> <p>1er. Secretaria/o: JESUS ARAMBULA ROJAS</p> <p>2do. Secretaria/o: EVELYN MARLENE AVILA SAAVEDRA</p> <p>1er. Escrutador: MARIA MAGDALENA BRISEÑO HIDALGO</p> <p>2do. Escrutador: ESTHER GUADALUPE HERNANDEZ JURADO</p> <p>3er. Escrutador: GISSELLE ESMERALDA HERRERA SOTO</p> <p>1er. Suplente: ADAN NOE MATADAMAS VARGAS</p> <p>2do. Suplente: BRENDA DALILA ESTRADA CANALES</p> <p>3er. Suplente: OSCAR OMAR MORQUECHO CELIS</p>
<p>Distrito Federal: 1) VICTORIA DE DURANGO</p> <p>Distrito Local: 4) VICTORIA DE DURANGO</p> <p>Municipio: 5) DURANGO</p> <p>Localidad: 1) VICTORIA DE DURANGO</p> <p>Sección: 299 C1</p> <p>Ubicación: ESCUELA PRIMARIA PROFESOR ENRIQUE W. SÁNCHEZ, CALLE JOSÉ CARLOS TRUJILLO, NÚMERO 300, COLONIA AZTECA, CÓDIGO POSTAL 34190, VICTORIA DE DURANGO, DURANGO, ENTRE LAS CALLES ROSA ROSALES Y TERESA ARRATIA</p> <p>Presidenta/e: KARLA ROSARIO ESCALANTE MARTINEZ</p> <p>1er. Secretaria/o: LUIS ENRIQUE ESPINOSA ALDAMA</p> <p>2do. Secretaria/o: XIMENA BAUTISTA GARCIA</p> <p>1er. Escrutador: CAROLINA CORDOVA CABRERA</p> <p>2do. Escrutador: NICOL SARAHÍ HERNANDEZ JURADO</p> <p>3er. Escrutador: MARCO ANTONIO MARTINEZ LUNA</p> <p>1er. Suplente: MAGALY GETZEMANI BENITEZ HERRERA</p> <p>2do. Suplente: MA DE LOURDES GARCIA MONRREAL</p> <p>3er. Suplente: MARIA ROSALVA HERNANDEZ AVILES</p>	<p>Distrito Federal: 1) VICTORIA DE DURANGO</p> <p>Distrito Local: 4) VICTORIA DE DURANGO</p> <p>Municipio: 5) DURANGO</p> <p>Localidad: 1) VICTORIA DE DURANGO</p> <p>Sección: 300 B1</p> <p>Ubicación: ESCUELA PRIMARIA LIBERTAD Y DEMOCRACIA, CALLE MANUEL ESTEBANÉ, SIN NÚMERO, COLONIA 8 DE SEPTIEMBRE, CÓDIGO POSTAL 34196, VICTORIA DE DURANGO, DURANGO, ENTRE LAS CALLES HILARIO PÉREZ DE LEÓN E ISABEL ALMANZA</p> <p>Presidenta/e: EDGAR OSWALDO CASTAÑÓN TORRES</p> <p>1er. Secretaria/o: PAOLA ESMERALDA FLORES LOPEZ</p> <p>2do. Secretaria/o: ALMA DELIA AYALA GARCIA</p> <p>1er. Escrutador: GERARDO DOMINGO ACOSTA SAUCEDO</p> <p>2do. Escrutador: MATILDE ALVAREZ RODRIGUEZ</p> <p>3er. Escrutador: GREGORIO CASTRO MARTINEZ</p> <p>1er. Suplente: DULCE FABIOLA LOPEZ DUARTE</p> <p>2do. Suplente: GLORIA AVILA ESCOBEDO</p> <p>3er. Suplente: GUILLERMINA CELAYA AVILA</p>
<p>Distrito Federal: 1) VICTORIA DE DURANGO</p> <p>Distrito Local: 4) VICTORIA DE DURANGO</p> <p>Municipio: 5) DURANGO</p> <p>Localidad: 1) VICTORIA DE DURANGO</p> <p>Sección: 300 C1</p> <p>Ubicación: ESCUELA PRIMARIA LIBERTAD Y DEMOCRACIA, CALLE MANUEL ESTEBANÉ, SIN NÚMERO, COLONIA 8 DE SEPTIEMBRE, CÓDIGO POSTAL 34196, VICTORIA DE DURANGO, DURANGO, ENTRE LAS CALLES HILARIO PÉREZ DE LEÓN E ISABEL ALMANZA</p> <p>Presidenta/e: SANDRA CAROLINA GUERRERO CASSIO</p> <p>1er. Secretaria/o: ITAN ALBERTO CHAVEZ ALANIZ</p> <p>2do. Secretaria/o: ARACELI CALDERA BARRAZA</p> <p>1er. Escrutador: JOSE MANUEL ALMARAZ HERNANDEZ</p> <p>2do. Escrutador: BRISA SELENE CABRERA IBARRA</p> <p>3er. Escrutador: JOSEFINA GAMIZ ALVARADO</p> <p>1er. Suplente: MARIA MAYELA CASAS CASTRELLON</p> <p>2do. Suplente: JOSELIN CARDOZA GUEVARA</p> <p>3er. Suplente: IRENE CERVANTES ARMENTA</p>	<p>Distrito Federal: 1) VICTORIA DE DURANGO</p> <p>Distrito Local: 4) VICTORIA DE DURANGO</p> <p>Municipio: 5) DURANGO</p> <p>Localidad: 1) VICTORIA DE DURANGO</p> <p>Sección: 301 B1</p> <p>Ubicación: ESCUELA PRIMARIA 17 DE JULIO, CALLE DERECHOS HUMANOS, SIN NÚMERO, COLONIA INGENIERO BENIGNO MONTOYA, CÓDIGO POSTAL 34195, VICTORIA DE DURANGO, DURANGO, ENTRE LAS CALLES ESFUERZOS UNIDOS Y DEL AMANECER</p> <p>Presidenta/e: LUIS GERARDO HERRERA DE LA O</p> <p>1er. Secretaria/o: BLANCA ROCIO GONZALEZ ROMERO</p> <p>2do. Secretaria/o: RAYMUNDO CAMPOS ESPARZA</p> <p>1er. Escrutador: JOSE MANUEL GONZALEZ PEREA</p> <p>2do. Escrutador: LORENZO ALEJANDRO MARTINEZ DIAZ</p> <p>3er. Escrutador: MARIA DOLORES AQUINO IBARRA</p> <p>1er. Suplente: JORGE ANTONIO DIAS MEDRANO</p> <p>2do. Suplente: MARIA OFELIA MERAZ ARAGON</p> <p>3er. Suplente: BENJAMIN GAMBINO ROSAS</p>

<p>Distrito Federal: 1) VICTORIA DE DURANGO          Distrito Local: 4) VICTORIA DE DURANGO          Municipio: 5) DURANGO          Localidad: 1) VICTORIA DE DURANGO          Sección: 301 C1</p> <p>Ubicación: ESCUELA PRIMARIA 17 DE JULIO, CALLE DERECHOS HUMANOS, SIN NÚMERO, COLONIA INGENIERO BENIGNO MONTOYA, CÓDIGO POSTAL 34195, VICTORIA DE DURANGO, DURANGO, ENTRE LAS CALLES ESFUERZOS UNIDOS Y DEL AMANECER</p> <p>Presidenta/e: JOSE ISAAC AMAYA ARREOLA</p> <p>1er. Secretaria/o: MARIA ENGRACIA HERNANDEZ SIMENTAL</p> <p>2do. Secretaria/o: MARIA DE LA LUZ CASAS RUIZ</p> <p>1er. Escrutador: LISZT CARLOS HERNANDEZ JURADO</p> <p>2do. Escrutador: LETICIA MARTINEZ DUEÑEZ</p> <p>3er. Escrutador: ALEJANDRA BARRAZA SALAS</p> <p>1er. Suplente: NORMA LETICIA DIAZ LAVEAGA</p> <p>2do. Suplente: MA ESMERALDA MERAZ ORTIZ</p> <p>3er. Suplente: TOMAS HERRERA LEOS</p>	<p>Distrito Federal: 1) VICTORIA DE DURANGO          Distrito Local: 4) VICTORIA DE DURANGO          Municipio: 5) DURANGO          Localidad: 1) VICTORIA DE DURANGO          Sección: 301 C2</p> <p>Ubicación: ESCUELA PRIMARIA 17 DE JULIO, CALLE DERECHOS HUMANOS, SIN NÚMERO, COLONIA INGENIERO BENIGNO MONTOYA, CÓDIGO POSTAL 34195, VICTORIA DE DURANGO, DURANGO, ENTRE LAS CALLES ESFUERZOS UNIDOS Y DEL AMANECER</p> <p>Presidenta/e: MAGALY LEMUS GANDARA</p> <p>1er. Secretaria/o: JESUS MANUEL LOPEZ GUTIERREZ</p> <p>2do. Secretaria/o: GABRIEL CEJAS NORIEGA</p> <p>1er. Escrutador: KARLA CITLALI HERRERA SANCHEZ</p> <p>2do. Escrutador: ARTURO ALEJANDRO MARTINEZ HAROS</p> <p>3er. Escrutador: KATI ANTONIA BERMUDEZ MARQUEZ</p> <p>1er. Suplente: JOSEFA FRANCO MANCINAS</p> <p>2do. Suplente: MARIBEL MORALES GONZALEZ</p> <p>3er. Suplente: JOSE MIGUEL ARREOLA ACOSTA</p>
<p>Distrito Federal: 1) VICTORIA DE DURANGO          Distrito Local: 4) VICTORIA DE DURANGO          Municipio: 5) DURANGO          Localidad: 1) VICTORIA DE DURANGO          Sección: 301 C3</p> <p>Ubicación: ESCUELA PRIMARIA 17 DE JULIO, CALLE DERECHOS HUMANOS, SIN NÚMERO, COLONIA INGENIERO BENIGNO MONTOYA, CÓDIGO POSTAL 34195, VICTORIA DE DURANGO, DURANGO, ENTRE LAS CALLES ESFUERZOS UNIDOS Y DEL AMANECER</p> <p>Presidenta/e: NANCY ELIZABETH ANDRADE CADENA</p> <p>1er. Secretaria/o: CHRISTIAN ANTONIO ORTIZ RUVALCABA</p> <p>2do. Secretaria/o: SAGRARIO GUADALUPE CHAVEZ DOMINGUEZ</p> <p>1er. Escrutador: DAFNE MICHELLE IBARRA GARCIA</p> <p>2do. Escrutador: ROSA ELIA MIER ESCALERA</p> <p>3er. Escrutador: JACQUELINE MARGARITA BRAVO VARGAS</p> <p>1er. Suplente: ADRIANA GARCIA FLOURENZ</p> <p>2do. Suplente: MARIA CENORINA NAVARRO IBARRA</p> <p>3er. Suplente: JULIO DOMINGUEZ RIOS</p>	<p>Distrito Federal: 1) VICTORIA DE DURANGO          Distrito Local: 4) VICTORIA DE DURANGO          Municipio: 5) DURANGO          Localidad: 1) VICTORIA DE DURANGO          Sección: 301 C4</p> <p>Ubicación: ESCUELA PRIMARIA 17 DE JULIO, CALLE DERECHOS HUMANOS, SIN NÚMERO, COLONIA INGENIERO BENIGNO MONTOYA, CÓDIGO POSTAL 34195, VICTORIA DE DURANGO, DURANGO, ENTRE LAS CALLES ESFUERZOS UNIDOS Y DEL AMANECER</p> <p>Presidenta/e: LEONARDO RAFAEL ARROYO BRECEDA</p> <p>1er. Secretaria/o: JOSE DANIEL ORTIZ GALLEGOS</p> <p>2do. Secretaria/o: RICARDO CISNEROS PEREZ</p> <p>1er. Escrutador: KARINA JAZMIN IBARRA REYES</p> <p>2do. Escrutador: BLANCA MIREYA MORENO RAMIREZ</p> <p>3er. Escrutador: JAKELINA CABALLERO QUIÑONES</p> <p>1er. Suplente: NOELIA GONZALEZ GOMEZ</p> <p>2do. Suplente: SIMON BETANCOURT CARDOZA</p> <p>3er. Suplente: MARGARITA MARTINEZ VILLARREAL</p>
<p>Distrito Federal: 1) VICTORIA DE DURANGO          Distrito Local: 4) VICTORIA DE DURANGO          Municipio: 5) DURANGO          Localidad: 1) VICTORIA DE DURANGO          Sección: 301 C5</p> <p>Ubicación: ESCUELA PRIMARIA 17 DE JULIO, CALLE DERECHOS HUMANOS, SIN NÚMERO, COLONIA INGENIERO BENIGNO MONTOYA, CÓDIGO POSTAL 34195, VICTORIA DE DURANGO, DURANGO, ENTRE LAS CALLES ESFUERZOS UNIDOS Y DEL AMANECER</p> <p>Presidenta/e: VANESSA GUADALUPE CANDIA AGUIRRE</p> <p>1er. Secretaria/o: LUDWIN VALENTE BARRAZA PEREZ</p> <p>2do. Secretaria/o: MARIBEL CONTRERAS OLAGUEZ</p> <p>1er. Escrutador: RITA MAGALI LUNA CALZADA</p> <p>2do. Escrutador: KAREN ARISBETH NUÑEZ CERVANTES</p> <p>3er. Escrutador: JENNY JAZMIN CASTILLO GODINA</p> <p>1er. Suplente: MARIA ELENA GURROLA CABRERA</p> <p>2do. Suplente: ELENA YOLANDA AMAYA AMAYA</p> <p>3er. Suplente: MARGARITA PASTRANA ROMERO</p>	<p>Distrito Federal: 1) VICTORIA DE DURANGO          Distrito Local: 4) VICTORIA DE DURANGO          Municipio: 5) DURANGO          Localidad: 1) VICTORIA DE DURANGO          Sección: 301 C6</p> <p>Ubicación: ESCUELA PRIMARIA 17 DE JULIO, CALLE DERECHOS HUMANOS, SIN NÚMERO, COLONIA INGENIERO BENIGNO MONTOYA, CÓDIGO POSTAL 34195, VICTORIA DE DURANGO, DURANGO, ENTRE LAS CALLES ESFUERZOS UNIDOS Y DEL AMANECER</p> <p>Presidenta/e: JULIETA CASTILLO RANSOM</p> <p>1er. Secretaria/o: KARINA BARRAZA AQUINO</p> <p>2do. Secretaria/o: MELISSA ABIGAI DORADO MERAZ</p> <p>1er. Escrutador: MINERVA MACIAS CARMONA</p> <p>2do. Escrutador: PATRICIA MAGDALENA HERNANDEZ GARCIA</p> <p>3er. Escrutador: EZEQUIEL CASTRO AGÜERO</p> <p>1er. Suplente: ELIDA KARINA IBARRA GARCIA</p> <p>2do. Suplente: JESUS CAMPOS GURROLA</p> <p>3er. Suplente: APOLONIA AGUILAR DE LA CRUZ</p>

<p>Distrito Federal: 1) VICTORIA DE DURANGO          Distrito Local: 4) VICTORIA DE DURANGO          Municipio: 5) DURANGO          Localidad: 1) VICTORIA DE DURANGO          Sección: 301 C7</p> <p>Ubicación: ESCUELA PRIMARIA 17 DE JULIO, CALLE DERECHOS HUMANOS, SIN NÚMERO, COLONIA INGENIERO BENIGNO MONTOYA, CÓDIGO POSTAL 34195, VICTORIA DE DURANGO, DURANGO, ENTRE LAS CALLES ESFUERZOS UNIDOS Y DEL AMANECER</p> <p>Presidenta/e: LUZ CELENE CUMPLIDO GALINDO</p> <p>1er. Secretaria/o: SEBASTIAN BENITEZ NEVAREZ          2do. Secretaria/o: LUCAS GARZA CORRAL</p> <p>1er. Escrutador: ANA LILIA MALDONADO MENDOZA          2do. Escrutador: MARIA ROXANA CADENA RODRIGUEZ</p> <p>3er. Escrutador: ANA LILIA CORDOVA FLORES</p> <p>1er. Suplente: TEODORA MANRIQUEZ GURROLA          2do. Suplente: HERMILA GOMEZ DIAZ          3er. Suplente: ISMAEL CRUZ DERAS</p>	<p>Distrito Federal: 1) VICTORIA DE DURANGO          Distrito Local: 4) VICTORIA DE DURANGO          Municipio: 5) DURANGO          Localidad: 1) VICTORIA DE DURANGO          Sección: 301 C8</p> <p>Ubicación: ESCUELA PRIMARIA 17 DE JULIO, CALLE DERECHOS HUMANOS, SIN NÚMERO, COLONIA INGENIERO BENIGNO MONTOYA, CÓDIGO POSTAL 34195, VICTORIA DE DURANGO, DURANGO, ENTRE LAS CALLES ESFUERZOS UNIDOS Y DEL AMANECER</p> <p>Presidenta/e: OLGA MARGARITA GONZALEZ BARRIENTOS</p> <p>1er. Secretaria/o: MARIA DE JESUS BRICEÑO VILLA          2do. Secretaria/o: RUTH ABIGAIL GONZALEZ GOMEZ</p> <p>1er. Escrutador: YENIFER ESCARLET MARTINEZ CASTILLO          2do. Escrutador: ELVA AGUIRRE RUVALCABA</p> <p>3er. Escrutador: MANUEL DE JESUS DE LEON NEVAREZ</p> <p>1er. Suplente: MARIA DE JESUS MARTINEZ HUERTA          2do. Suplente: MARGARITA HUERTA GARCIA          3er. Suplente: MARIA ELENA LOPEZ GALLEGOS</p>
<p>Distrito Federal: 1) VICTORIA DE DURANGO          Distrito Local: 4) VICTORIA DE DURANGO          Municipio: 5) DURANGO          Localidad: 1) VICTORIA DE DURANGO          Sección: 306 B1</p> <p>Ubicación: JARDÍN DE NIÑOS VIDA Y MOVIMIENTO, CALLE FRANCISCO PRIMO DE VERDAD Y RAMOS, SIN NÚMERO, FRACCIONAMIENTO HERNÁNDEZ, CÓDIGO POSTAL 34138, VICTORIA DE DURANGO, DURANGO, FRENTE AL GIMNASIO PERFORMANCE</p> <p>Presidenta/e: RICARDO AARON ALDABA AYALA</p> <p>1er. Secretaria/o: ILEANA ELIZABETH GUERRERO ARANDA          2do. Secretaria/o: SUSANA MONSERRAT NUÑEZ SALAS</p> <p>1er. Escrutador: ANGEL ALEJANDRO HERRERA LOPEZ          2do. Escrutador: ANGELICA BERMUDEZ ALVARADO</p> <p>3er. Escrutador: EDUARDO HERNANDEZ HERRERA</p> <p>1er. Suplente: PABLO HUERTA RODRIGUEZ          2do. Suplente: LIZBETH GANDARILLA HERRERA          3er. Suplente: VERONICA EMILIA LOPEZ CONTRERAS</p>	<p>Distrito Federal: 1) VICTORIA DE DURANGO          Distrito Local: 4) VICTORIA DE DURANGO          Municipio: 5) DURANGO          Localidad: 1) VICTORIA DE DURANGO          Sección: 306 C1</p> <p>Ubicación: JARDÍN DE NIÑOS VIDA Y MOVIMIENTO, CALLE FRANCISCO PRIMO DE VERDAD Y RAMOS, SIN NÚMERO, FRACCIONAMIENTO HERNÁNDEZ, CÓDIGO POSTAL 34138, VICTORIA DE DURANGO, DURANGO, FRENTE AL GIMNASIO PERFORMANCE</p> <p>Presidenta/e: LUIS EDUARDO CORREA RAMOS</p> <p>1er. Secretaria/o: FATIMA DEL ROSARIO HERNANDEZ RAMOS          2do. Secretaria/o: MARIANA ELIZALDE ORTIZ</p> <p>1er. Escrutador: MARIA DE JESUS ALVARADO MONCIVAIS          2do. Escrutador: MARIA DE JESUS ESTRADA NAVARRO</p> <p>3er. Escrutador: CESAR FRANCISCO HERNANDEZ VARGAS</p> <p>1er. Suplente: MARIA DE LOURDES RAMOS MARTINEZ          2do. Suplente: MAXIMILIANO ARCE BERMUDEZ          3er. Suplente: JUAN MANUEL GAUCIN MANCILLAS</p>
<p>Distrito Federal: 1) VICTORIA DE DURANGO          Distrito Local: 4) VICTORIA DE DURANGO          Municipio: 5) DURANGO          Localidad: 1) VICTORIA DE DURANGO          Sección: 307 B1</p> <p>Ubicación: DOMICILIO PARTICULAR, CALLE MILAGRO, NÚMERO 703, COLONIA PICACHOS, CÓDIGO POSTAL 34137, VICTORIA DE DURANGO, DURANGO, CASI ESQUINA CON CALLE PICACHOS</p> <p>Presidenta/e: PEDRO ARROYO GARCIA</p> <p>1er. Secretaria/o: ERIKA ESCUTIA GARCIA          2do. Secretaria/o: JOSE ANGEL CEPEDA SOTO</p> <p>1er. Escrutador: MARIA FERNANDA PEREZ ALAMILLO          2do. Escrutador: LILIA CECILIA ESPARZA CARLO</p> <p>3er. Escrutador: JUAN IGNACIO PALACIO ORTEGA</p> <p>1er. Suplente: CELIA JIMENEZ DE LA BARCENA          2do. Suplente: HUGO ANTONIO ESTRADA AGUILAR          3er. Suplente: JAIME ALAMILLO MEDINA</p>	<p>Distrito Federal: 1) VICTORIA DE DURANGO          Distrito Local: 4) VICTORIA DE DURANGO          Municipio: 5) DURANGO          Localidad: 1) VICTORIA DE DURANGO          Sección: 307 C1</p> <p>Ubicación: DOMICILIO PARTICULAR, CALLE REVOLUCIÓN, NÚMERO 821, FRACCIONAMIENTO VETERANOS DE LA REVOLUCIÓN, CÓDIGO POSTAL 34137, VICTORIA DE DURANGO, DURANGO, ENTRE CALLE PICACHOS Y CALLE FRANCISCO GONZÁLEZ DE LA VEGA</p> <p>Presidenta/e: YARISMI ALEJANDRA CAMARGO MERCADO</p> <p>1er. Secretaria/o: CESAR DAVID AMAYA HERNANDEZ          2do. Secretaria/o: JAYDY MITCHEL HERNANDEZ RENTERIA</p> <p>1er. Escrutador: DIEGO ALMERAZ HERNANDEZ          2do. Escrutador: VIRGINIA ALEJANDRA HERRERA CASTRO</p> <p>3er. Escrutador: JOVANNA GURROLA TORRES</p> <p>1er. Suplente: OSCAR BAILON HERNANDEZ          2do. Suplente: OLIVIA ESTHELA CENICEROS NORIEGA          3er. Suplente: ANA TERESA HERNANDEZ BAYONA</p>

<p>Distrito Federal: 1) VICTORIA DE DURANGO  Distrito Local: 4) VICTORIA DE DURANGO  Municipio: 5) DURANGO  Localidad: 1) VICTORIA DE DURANGO  Sección: 308 B1</p> <p>Ubicación: ESTANCIA DE BIENESTAR Y DESARROLLO INFANTIL NÚMERO 35, AVENIDA FRANCISCO GONZÁLEZ DE LA VEGA, SIN NÚMERO, COLONIA INSURGENTES, CÓDIGO POSTAL 34130, VICTORIA DE DURANGO, DURANGO, ESQUINA CON CALLE URREA</p> <p>Presidenta/e: VICTOR MANUEL MERCADO GUTIERREZ</p> <p>1er. Secretaria/o: OLIVIA AMAYA RODRIGUEZ  2do. Secretaria/o: ANGEL ENRIQUE HERRERA RUBIO</p> <p>1er. Escrutador: XIMENA NAHOMI MORALES ALMEDA  2do. Escrutador: JOCELYN VALERIA GONZALEZ DUARTE</p> <p>3er. Escrutador: CAROLINA GUADALUPE QUIÑONES REYES</p> <p>1er. Suplente: ROBERTO ALMERAZ LOZANO  2do. Suplente: JAIME CASTRO SANCHEZ  3er. Suplente: MARCO ANTONIO RANGEL CAMPA</p>	<p>Distrito Federal: 1) VICTORIA DE DURANGO  Distrito Local: 4) VICTORIA DE DURANGO  Municipio: 5) DURANGO  Localidad: 1) VICTORIA DE DURANGO  Sección: 308 C1</p> <p>Ubicación: ESTANCIA DE BIENESTAR Y DESARROLLO INFANTIL NÚMERO 35, AVENIDA FRANCISCO GONZÁLEZ DE LA VEGA, SIN NÚMERO, COLONIA INSURGENTES, CÓDIGO POSTAL 34130, VICTORIA DE DURANGO, DURANGO, ESQUINA CON CALLE URREA</p> <p>Presidenta/e: SUSANA DE LA ASUNCION CORRAL DIAZ</p> <p>1er. Secretaria/o: FRANCISCO JAVIER FLORES HERRERA  2do. Secretaria/o: CAROL ALEJANDRA MARTINEZ COSSIO</p> <p>1er. Escrutador: JOSE ABRAHAM ALVARADO ENRIQUEZ  2do. Escrutador: XOCHITL ESTELA HERRERA SILVA</p> <p>3er. Escrutador: ALMA TOMASITA LUNA REYES</p> <p>1er. Suplente: RUBEN DARIO CALDERON LEAL  2do. Suplente: LIZULY SUSANA CASTILLO HERNANDEZ  3er. Suplente: JOSE ROGELIO RIOS MERAZ</p>
<p>Distrito Federal: 1) VICTORIA DE DURANGO  Distrito Local: 4) VICTORIA DE DURANGO  Municipio: 5) DURANGO  Localidad: 1) VICTORIA DE DURANGO  Sección: 309 B1</p> <p>Ubicación: ESTACIONAMIENTO DEL REGISTRO FEDERAL DE ELECTORES DE LA JUNTA LOCAL EJECUTIVA, PRIVADA QUINTANA, NÚMERO 110, COLONIA BARRIO DE TIERRA BLANCA, CÓDIGO POSTAL 34139, VICTORIA DE DURANGO, DURANGO, ENTRADA POR PRIVADA LERDO</p> <p>Presidenta/e: CLAUDIA EDITH BAILON SOTO</p> <p>1er. Secretaria/o: KAREN ANAHI CASTRO LOPEZ  2do. Secretaria/o: MA BEATRIZ BAYONA OCHOA</p> <p>1er. Escrutador: PATRICIA LOPEZ RUIZ  2do. Escrutador: LIZETH ALONDRA GARCIA FERNANDEZ</p> <p>3er. Escrutador: JUAN PABLO MEDINA LEYVA</p> <p>1er. Suplente: FELIPE JORGE BARRAZA DEL CAMPO  2do. Suplente: DEISY NUÑEZ MORENO  3er. Suplente: NOE AARON BETANCOURT MORENO</p>	<p>Distrito Federal: 1) VICTORIA DE DURANGO  Distrito Local: 4) VICTORIA DE DURANGO  Municipio: 5) DURANGO  Localidad: 1) VICTORIA DE DURANGO  Sección: 309 C1</p> <p>Ubicación: ESTACIONAMIENTO DEL REGISTRO FEDERAL DE ELECTORES DE LA JUNTA LOCAL EJECUTIVA, PRIVADA QUINTANA, NÚMERO 110, COLONIA BARRIO DE TIERRA BLANCA, CÓDIGO POSTAL 34139, VICTORIA DE DURANGO, DURANGO, ENTRADA POR PRIVADA LERDO</p> <p>Presidenta/e: OSCAR BARRAZA OLVERA</p> <p>1er. Secretaria/o: SANDRA LUZ LEYVA GUTIERREZ  2do. Secretaria/o: CARLOS HUMBERTO CASTRO LOZOYA</p> <p>1er. Escrutador: SELENE YAZMIN GALINDO MURILLO  2do. Escrutador: CAROL BIBIANA LECHUGA REYES</p> <p>3er. Escrutador: SONIA NAYELI MOLINA ABREGO</p> <p>1er. Suplente: GUILLERMO MARTINEZ LOPEZ  2do. Suplente: EDWIN JOSUE LOPEZ AVILA  3er. Suplente: NANCY LETICIA GARCIA DOMINGUEZ</p>
<p>Distrito Federal: 1) VICTORIA DE DURANGO  Distrito Local: 4) VICTORIA DE DURANGO  Municipio: 5) DURANGO  Localidad: 1) VICTORIA DE DURANGO  Sección: 310 B1</p> <p>Ubicación: CENTRO DE DESARROLLO EDUCATIVO OLGA ARIAS, BOULEVARD DURANGO, NÚMERO 1306, FRACCIONAMIENTO LA PRADERA, CÓDIGO POSTAL 34158, VICTORIA DE DURANGO, DURANGO., ENTRE LAS CALLES ALDAMA Y OCAMPO</p> <p>Presidenta/e: FIDEL CASTAÑEDA RUEDA</p> <p>1er. Secretaria/o: MARIA DEL PILAR CONTRERAS ARREOLA  2do. Secretaria/o: ARLYN CHAVEZ MELGOZA</p> <p>1er. Escrutador: ERNESTO CORDOBA GONZALEZ  2do. Escrutador: CHRISTIAN GABRIEL GARCIA RODRIGUEZ</p> <p>3er. Escrutador: JOSE FERNANDO FLORES HERNANDEZ</p> <p>1er. Suplente: LUIS MARTIN BURCIAGA MARTINEZ  2do. Suplente: ANA ISABEL HERRERA VARGAS  3er. Suplente: GEMA YARELI GONZALEZ PADILLA</p>	<p>Distrito Federal: 1) VICTORIA DE DURANGO  Distrito Local: 4) VICTORIA DE DURANGO  Municipio: 5) DURANGO  Localidad: 1) VICTORIA DE DURANGO  Sección: 310 C1</p> <p>Ubicación: CENTRO DE DESARROLLO EDUCATIVO OLGA ARIAS, BOULEVARD DURANGO, NÚMERO 1306, FRACCIONAMIENTO LA PRADERA, CÓDIGO POSTAL 34158, VICTORIA DE DURANGO, DURANGO., ENTRE LAS CALLES ALDAMA Y OCAMPO</p> <p>Presidenta/e: EDGAR ISRAEL AVALOS AGUILERA</p> <p>1er. Secretaria/o: MIGUEL ALEJANDRO GARCIA VARGAS  2do. Secretaria/o: MARIA DOLORES FERMAN OROZCO</p> <p>1er. Escrutador: KARLA LIZETH FALCON ESTUPIÑAL  2do. Escrutador: MANUEL EDUARDO ACEVEDO SANCHEZ</p> <p>3er. Escrutador: CHRISTOFEER YONATHAN GALLARDO PONCE</p> <p>1er. Suplente: MARIA JOSEFINA GONZALEZ PEÑA  2do. Suplente: JESUS TRISTAN IBAÑEZ BERNAL  3er. Suplente: TERESA DE JESUS CAMPOS GURROLA</p>

<p>Distrito Federal: 1) VICTORIA DE DURANGO  Distrito Local: 4) VICTORIA DE DURANGO  Municipio: 5) DURANGO  Localidad: 1) VICTORIA DE DURANGO  Sección: 311 B1</p> <p>Ubicación: ESCUELA PRIMARIA GABRIELA MISTRAL, CALLE MOLINO DEL REY, SIN NÚMERO, COLONIA JUAN DE LA BARRERA, CÓDIGO POSTAL 34150, VICTORIA DE DURANGO, DURANGO, ENTRE CALLE GENERAL BALDERAS Y CALLE GENERAL TORNEL</p> <p>Presidenta/e: CLAUDIA GARCIA LOPEZ</p> <p>1er. Secretaria/o: BEATRIZ EUGENIA ALCALA VALENZUELA  2do. Secretaria/o: MARIA DE JESUS BORJON BERMUDEZ</p> <p>1er. Escrutador: ANA ISABEL CORRAL ORTIZ  2do. Escrutador: ADRIANA MONSERRAT HERRERA CHACON</p> <p>3er. Escrutador: GEOVANY LUNA HERRERA</p> <p>1er. Suplente: AXEL KRISTOF ARTEA VALDEZ  2do. Suplente: NORMA LETICIA MONTELONGO CARBAJAL  3er. Suplente: ESPERANZA BARRAZA DUARTE</p>	<p>Distrito Federal: 1) VICTORIA DE DURANGO  Distrito Local: 4) VICTORIA DE DURANGO  Municipio: 5) DURANGO  Localidad: 1) VICTORIA DE DURANGO  Sección: 311 C1</p> <p>Ubicación: ESCUELA PRIMARIA GABRIELA MISTRAL, CALLE MOLINO DEL REY, SIN NÚMERO, COLONIA JUAN DE LA BARRERA, CÓDIGO POSTAL 34150, VICTORIA DE DURANGO, DURANGO, ENTRE CALLE GENERAL BALDERAS Y CALLE GENERAL TORNEL</p> <p>Presidenta/e: FEDERICO KARTHE ESCOBEDO</p> <p>1er. Secretaria/o: LAURA AVILA DOSAL  2do. Secretaria/o: ITZEL CASTRELLON LARES</p> <p>1er. Escrutador: JORGE GONZALEZ CANO  2do. Escrutador: JESUS JAVIER HERRERA SANCHEZ</p> <p>3er. Escrutador: SAMUEL ARROYO LUNA</p> <p>1er. Suplente: CLAUDIA IVONE HERRERA CASTAÑEDA  2do. Suplente: VERONICA MARTINEZ SANCHEZ  3er. Suplente: ADRIAN CORRUJEDO VAZQUEZ</p>
<p>Distrito Federal: 1) VICTORIA DE DURANGO  Distrito Local: 4) VICTORIA DE DURANGO  Municipio: 5) DURANGO  Localidad: 1) VICTORIA DE DURANGO  Sección: 312 B1</p> <p>Ubicación: JARDÍN DE NIÑOS SILVESTRE REVUELTAS, CALLE GORRIÓN, SIN NÚMERO, FRACCIONAMIENTO SILVESTRE REVUELTAS, CÓDIGO POSTAL 34150, VICTORIA DE DURANGO, DURANGO, A UN COSTADO DE LAS CANCHAS DE BÁSQUETBOL</p> <p>Presidenta/e: LILIANA ESQUIVEL CONTRERAS</p> <p>1er. Secretaria/o: MARIA ENID AVALOS MORENO  2do. Secretaria/o: GLORIA GARCIA ROJAS RODRIGUEZ</p> <p>1er. Escrutador: MARIO ISMAEL LUNA HERRERA  2do. Escrutador: JONATHAN EMMANUEL ALVIZO ROCHA</p> <p>3er. Escrutador: ARIANA MARIA GUTIERREZ GUTIERREZ</p> <p>1er. Suplente: CLAUDIA PATRICIA GARCIA SOTO  2do. Suplente: DIANA MARINA BUENO CASTRO  3er. Suplente: EDGAR ALEJANDRO CORNEJO ALVAREZ</p>	<p>Distrito Federal: 1) VICTORIA DE DURANGO  Distrito Local: 4) VICTORIA DE DURANGO  Municipio: 5) DURANGO  Localidad: 1) VICTORIA DE DURANGO  Sección: 312 C1</p> <p>Ubicación: JARDÍN DE NIÑOS SILVESTRE REVUELTAS, CALLE GORRIÓN, SIN NÚMERO, FRACCIONAMIENTO SILVESTRE REVUELTAS, CÓDIGO POSTAL 34150, VICTORIA DE DURANGO, DURANGO, A UN COSTADO DE LAS CANCHAS DE BÁSQUETBOL</p> <p>Presidenta/e: MIRIAM AMBROSIO SALGADO</p> <p>1er. Secretaria/o: JORDAN AZAHEL CONTRERAS TORRES  2do. Secretaria/o: SOL-YENITZEN GAYTAN ESQUIVEL</p> <p>1er. Escrutador: ALEJANDRO MORALES DE LA TORRE  2do. Escrutador: LESLIE GUADALUPE BUENO MATURINO</p> <p>3er. Escrutador: FLOR ARGELIA IBARRA RODRIGUEZ</p> <p>1er. Suplente: JOSE MANUEL HERNANDEZ ANDRADE  2do. Suplente: ESBARDO ALONSO CARREÑO DIAZ  3er. Suplente: MARIA ISABEL GONZALEZ ESCAMILLA</p>
<p>Distrito Federal: 1) VICTORIA DE DURANGO  Distrito Local: 4) VICTORIA DE DURANGO  Municipio: 5) DURANGO  Localidad: 1) VICTORIA DE DURANGO  Sección: 312 C2</p> <p>Ubicación: JARDÍN DE NIÑOS SILVESTRE REVUELTAS, CALLE GORRIÓN, SIN NÚMERO, FRACCIONAMIENTO SILVESTRE REVUELTAS, CÓDIGO POSTAL 34150, VICTORIA DE DURANGO, DURANGO, A UN COSTADO DE LAS CANCHAS DE BÁSQUETBOL</p> <p>Presidenta/e: ERIK JOSUE CERVANTES MORENO</p> <p>1er. Secretaria/o: JUAN ANGEL DE LA ROSA LOPEZ  2do. Secretaria/o: RITA SUSANA LOPEZ IBAÑEZ</p> <p>1er. Escrutador: PATRICIA ARACELI MORALES LOZANO  2do. Escrutador: KARINA ESCAMILLA SANDOVAL</p> <p>3er. Escrutador: NORMA DE LA CRUZ MUÑOZ</p> <p>1er. Suplente: DEYANIRA LOZA GARCIA  2do. Suplente: FELICIANA CORDERO RIVERA  3er. Suplente: MARIA DE LOURDES MARTINEZ CORRAL</p>	<p>Distrito Federal: 1) VICTORIA DE DURANGO  Distrito Local: 4) VICTORIA DE DURANGO  Municipio: 5) DURANGO  Localidad: 1) VICTORIA DE DURANGO  Sección: 313 B1</p> <p>Ubicación: ESCUELA PRIMARIA LICENCIADO BENITO JUÁREZ, CALLE SINALOA, NÚMERO 320, COLONIA IV CENTENARIO, CÓDIGO POSTAL 34150, VICTORIA DE DURANGO, DURANGO, ENTRE LAS CALLES JAZMÍN Y GARDENIA</p> <p>Presidenta/e: JESUS ABRAHAM ARRIAGA RUIZ</p> <p>1er. Secretaria/o: CLAUDIA ALEJANDRA BARRAZA SANTOYO  2do. Secretaria/o: LORENA BARRAZA SANTOYO</p> <p>1er. Escrutador: ANGELINA DAWN CADENA SLY  2do. Escrutador: DIANA DIEZ CASTILLO</p> <p>3er. Escrutador: GRACIELA GARCIA REYES</p> <p>1er. Suplente: SOFIA JAKIN DE LA PAZ ROSALES  2do. Suplente: IRMA CASTAÑEDA SOLIS  3er. Suplente: VERONICA GARCIA VILLA</p>

<p>Distrito Federal: 1) VICTORIA DE DURANGO  Distrito Local: 4) VICTORIA DE DURANGO  Municipio: 5) DURANGO  Localidad: 1) VICTORIA DE DURANGO  Sección: 314 B1</p> <p>Ubicación: DOMICILIO PARTICULAR, CALLE PEDRO MORENO, NÚMERO 518, COLONIA IV CENTENARIO, CÓDIGO POSTAL 34150, VICTORIA DE DURANGO, DURANGO, FRENTE A LA TIENDA DICONSA</p> <p>Presidenta/e: IVONNE CARDENAS ORTIZ</p> <p>1er. Secretaria/o: HERMENEGILDO JURADO MICHEL  2do. Secretaria/o: ANYA MARIELA BERUMEN BRAVO</p> <p>1er. Escrutador: MARIA DE LA LUZ CERVANTES CIGARROA  2do. Escrutador: DANIEL ALBERTO ALE LOPEZ  3er. Escrutador: BIANCA SOFIA LERMA MUÑOZ</p> <p>1er. Suplente: ERICK YAHIR ARAMBULA BONILLA  2do. Suplente: JOSEFINA ARREOLA JAQUEZ  3er. Suplente: CYNTIA GONZALEZ SALAZAR</p>	<p>Distrito Federal: 1) VICTORIA DE DURANGO  Distrito Local: 4) VICTORIA DE DURANGO  Municipio: 5) DURANGO  Localidad: 1) VICTORIA DE DURANGO  Sección: 314 C1</p> <p>Ubicación: DOMICILIO PARTICULAR, CALLE PEDRO MORENO, NÚMERO 522, COLONIA IV CENTENARIO, CÓDIGO POSTAL 34150, VICTORIA DE DURANGO, DURANGO, ENTRE LAS CALLES BRAVO Y ABASOLO</p> <p>Presidenta/e: MATEO IGNACIO ADAME FERNANDEZ</p> <p>1er. Secretaria/o: KARLA JAZMIN ALVARADO PANTOJA  2do. Secretaria/o: ARMANDO ALAIN BERUMEN BRAVO</p> <p>1er. Escrutador: DULCE MARIANA LERMA MUÑOZ  2do. Escrutador: MITZY IDALY BARRIOS VELAZQUEZ  3er. Escrutador: VICTOR HUGO ARAIZA OCHOA</p> <p>1er. Suplente: ADRIANA GARCIA GALINDO  2do. Suplente: JULIA XOCHITL BONILLA RUIZ  3er. Suplente: MARIA DEL ROSARIO LUNA BARRON</p>
<p>Distrito Federal: 1) VICTORIA DE DURANGO  Distrito Local: 4) VICTORIA DE DURANGO  Municipio: 5) DURANGO  Localidad: 1) VICTORIA DE DURANGO  Sección: 315 B1</p> <p>Ubicación: ESCUELA PRIMARIA SILVESTRE REVUELTAS, CALLE JAIME NUNO, NÚMERO 311, COLONIA DEL VALLE, CÓDIGO POSTAL 34130, VICTORIA DE DURANGO, DURANGO, ENTRE LAS CALLES BRAVO Y DE LOS JARDINES</p> <p>Presidenta/e: EMILIO ARREOLA CHAIDEZ</p> <p>1er. Secretaria/o: MARIA EUGENIA LLANO GONZALEZ  2do. Secretaria/o: PEDRO ORLANDO ARELLANO ORTEGA</p> <p>1er. Escrutador: DELFINO CORDOVA VILLANUEVA  2do. Escrutador: NORMA NALLELY JIMENEZ ARRIAGA  3er. Escrutador: CINTHIA STEPHANY CASTRO SALAZAR</p> <p>1er. Suplente: NANCY YAZMIN JIMENEZ ARRIAGA  2do. Suplente: MARIA HORTENCIA GARCIA VAZQUEZ  3er. Suplente: ELIDA ROSA CISNEROS MORALES</p>	<p>Distrito Federal: 1) VICTORIA DE DURANGO  Distrito Local: 4) VICTORIA DE DURANGO  Municipio: 5) DURANGO  Localidad: 1) VICTORIA DE DURANGO  Sección: 315 C1</p> <p>Ubicación: ESCUELA PRIMARIA SILVESTRE REVUELTAS, CALLE JAIME NUNO, NÚMERO 311, COLONIA DEL VALLE, CÓDIGO POSTAL 34130, VICTORIA DE DURANGO, DURANGO, ENTRE LAS CALLES BRAVO Y DE LOS JARDINES</p> <p>Presidenta/e: JAY DENNISE CARRILLO HERRERA</p> <p>1er. Secretaria/o: MIGUEL ANGEL ALVARADO CISNEROS  2do. Secretaria/o: PATRICIA CHACON MACIAS</p> <p>1er. Escrutador: IRAIS ARELI GALAVIZ CORRAL  2do. Escrutador: LORENA ARREOLA MENA  3er. Escrutador: KARIME ANDREA DIAZ ESTRADA</p> <p>1er. Suplente: DIANA MARIA DE JESUS GARCIA ESPINOZA  2do. Suplente: SILVIA GUZMAN ORTIZ  3er. Suplente: JUAN LUIS HERNANDEZ CONDE</p>
<p>Distrito Federal: 1) VICTORIA DE DURANGO  Distrito Local: 4) VICTORIA DE DURANGO  Municipio: 5) DURANGO  Localidad: 1) VICTORIA DE DURANGO  Sección: 316 B1</p> <p>Ubicación: ESCUELA SECUNDARIA TÉCNICA NÚMERO 19, CALLE VICENTE GUERRERO, SIN NÚMERO, COLONIA INSURGENTES, CÓDIGO POSTAL 34130, VICTORIA DE DURANGO, DURANGO, ENTRE LAS CALLES DEL PARQUE Y URREA</p> <p>Presidenta/e: MA. OFELIA MONTIEL RIVAS</p> <p>1er. Secretaria/o: GABRIELA ESPINOZA LOPEZ  2do. Secretaria/o: RICARDO HERNANDEZ LOPEZ</p> <p>1er. Escrutador: THERIUS EDUARDO CALLEROS PRADO  2do. Escrutador: NOEMI AHIDE CANALES NUÑEZ  3er. Escrutador: MARITZA GUADALUPE CORTEZ ROJAS</p> <p>1er. Suplente: JORGE LUIS GARCIA DAVILA  2do. Suplente: TANYA NAZARET GONZALEZ CABRALES  3er. Suplente: MARIA TERESA JAIME GONZALEZ</p>	<p>Distrito Federal: 1) VICTORIA DE DURANGO  Distrito Local: 4) VICTORIA DE DURANGO  Municipio: 5) DURANGO  Localidad: 1) VICTORIA DE DURANGO  Sección: 316 C1</p> <p>Ubicación: ESCUELA SECUNDARIA TÉCNICA NÚMERO 19, CALLE VICENTE GUERRERO, SIN NÚMERO, COLONIA INSURGENTES, CÓDIGO POSTAL 34130, VICTORIA DE DURANGO, DURANGO, ENTRE LAS CALLES DEL PARQUE Y URREA</p> <p>Presidenta/e: MANUEL EDUARDO CHAVEZ RENTERIA</p> <p>1er. Secretaria/o: HECTOR DIDIER GONZALEZ SAUCEDO  2do. Secretaria/o: SANDRA ISELA MARTINEZ RODRIGUEZ</p> <p>1er. Escrutador: JESUS MARIO MARQUEZ NUÑEZ  2do. Escrutador: JOSE EDUARDO CANO LOPEZ  3er. Escrutador: EUGENIA ALEJANDRA GALARZA MERCADO</p> <p>1er. Suplente: MARIA ELENA GONZALEZ BAILON  2do. Suplente: AMILI GUADALUPE LEYVA FLORES  3er. Suplente: J. JESUS FUENTES VILLEGAS</p>



<p>Distrito Federal: 1) VICTORIA DE DURANGO          Distrito Local: 4) VICTORIA DE DURANGO          Municipio: 5) DURANGO          Localidad: 1) VICTORIA DE DURANGO          Sección: 317 B1</p> <p>Ubicación: DOMICILIO PARTICULAR, CALLE PEDRO MORENO, NÚMERO 123, COLONIA INSURGENTES, CÓDIGO POSTAL 34130, VICTORIA DE DURANGO, DURANGO, ENTRE LAS CALLES JERÓNIMO HERNÁNDEZ Y ANTONIO TORRES</p> <p>Presidenta/e: RUTH ELENA ESPARZA SERRANO</p> <p>1er. Secretaria/o: DIANA LAURA LUGO AMARO          2do. Secretaria/o: MANUEL DE JESUS CANDIA DIAZ          1er. Escrutador: JAIME EDUARDO CORREA MENDOZA          2do. Escrutador: CECILIA ESQUIVEL JAIME          3er. Escrutador: JOSEFINA PARRA MEDRANO          1er. Suplente: VANESSA KARINA OSORIO HERRERA          2do. Suplente: CARMINA SUSANA QUIÑONES VALLES          3er. Suplente: GLORIA GRISELDA MARTINEZ PEREZ</p>	<p>Distrito Federal: 1) VICTORIA DE DURANGO          Distrito Local: 4) VICTORIA DE DURANGO          Municipio: 5) DURANGO          Localidad: 1) VICTORIA DE DURANGO          Sección: 318 B1</p> <p>Ubicación: DOMICILIO PARTICULAR, CALLE VALERIO TRUJANO, NÚMERO 233, COLONIA INSURGENTES, CÓDIGO POSTAL 34130, VICTORIA DE DURANGO, DURANGO, ESQUINA CON EL BOULEVARD PRIMO DE VERDAD</p> <p>Presidenta/e: ISLEENY ZUJEY PALACIOS MENDOZA</p> <p>1er. Secretaria/o: CHRISTIAN ALEJANDRO RAMIREZ MEDRANO          2do. Secretaria/o: LITZY JANETH DE LA TORRE LOPEZ          1er. Escrutador: YANNELY STEPHANY DE LA HOYA RIVAS          2do. Escrutador: CLAUDIO SEBASTIAN GONZALEZ MERCADO          3er. Escrutador: RAYMUNDA MERAZ TRUJILLO          1er. Suplente: FERNANDO CASTRUITA LOPEZ          2do. Suplente: MARIA GEORGINA AGUIRRE CAMPAGNE          3er. Suplente: LAZARO FLORES GONZALEZ</p>
<p>Distrito Federal: 1) VICTORIA DE DURANGO          Distrito Local: 4) VICTORIA DE DURANGO          Municipio: 5) DURANGO          Localidad: 1) VICTORIA DE DURANGO          Sección: 326 B1</p> <p>Ubicación: CENTRO DE BACHILLERATO TECNOLÓGICO INDUSTRIAL Y DE SERVICIOS NÚMERO 89, CALLE EMILIANO ZAPATA, SIN NÚMERO, COLONIA FRANCISCO VILLA, CÓDIGO POSTAL 34130, VICTORIA DE DURANGO, DURANGO, A UN COSTADO DE LA ESCUELA PRIMARIA FRANCISCO VILLA</p> <p>Presidenta/e: MAYRA ELISA CARVAJAL MEZA</p> <p>1er. Secretaria/o: MARIANA DEL CARMEN MACHADO ARREOLA          2do. Secretaria/o: CARLOS SEBASTIAN MARTINEZ BUSTOS          1er. Escrutador: LUCERO ELIZABETH ESCOBEDO LOPEZ          2do. Escrutador: MARIA DE LOS ANGELES AGUILAR GARCIA          3er. Escrutador: CARLOS ALBERTO ALMARAZ BERMUDEZ          1er. Suplente: ANGELA PATRICIA GARCIA BERMUDEZ          2do. Suplente: FATIMA DOLORES MARTINEZ GUERRERO          3er. Suplente: CLAUDIA HUERTA MORALES</p>	<p>Distrito Federal: 1) VICTORIA DE DURANGO          Distrito Local: 4) VICTORIA DE DURANGO          Municipio: 5) DURANGO          Localidad: 1) VICTORIA DE DURANGO          Sección: 326 C1</p> <p>Ubicación: CENTRO DE BACHILLERATO TECNOLÓGICO INDUSTRIAL Y DE SERVICIOS NÚMERO 89, CALLE EMILIANO ZAPATA, SIN NÚMERO, COLONIA FRANCISCO VILLA, CÓDIGO POSTAL 34130, VICTORIA DE DURANGO, DURANGO, A UN COSTADO DE LA ESCUELA PRIMARIA FRANCISCO VILLA</p> <p>Presidenta/e: ADELA LOPEZ VALDEZ</p> <p>1er. Secretaria/o: FAUSTINO MARQUEZ ZAMARRIPA          2do. Secretaria/o: LESLIE ANAHI CHAVEZ SANCHEZ          1er. Escrutador: ALBERTO GAMEZ VENEGAS          2do. Escrutador: NALLELY DEL PILAR AGUILAR GONZALEZ          3er. Escrutador: JORGE LUIS ANDRADE HUERTA          1er. Suplente: ESTEBAN URIEL GRACIANO ALVARADO          2do. Suplente: MARIA GISELA MERAZ MARTINEZ          3er. Suplente: JAVIER HERNANDEZ VILLALVA</p>
<p>Distrito Federal: 1) VICTORIA DE DURANGO          Distrito Local: 4) VICTORIA DE DURANGO          Municipio: 5) DURANGO          Localidad: 1) VICTORIA DE DURANGO          Sección: 327 B1</p> <p>Ubicación: ESCUELA PRIMARIA FRANCISCO VILLA, TURNO MATUTINO, CALLE PRIMERO DE MAYO, NÚMERO 108, COLONIA FRANCISCO VILLA, CÓDIGO POSTAL 34130, VICTORIA DE DURANGO, DURANGO, A UN COSTADO DEL CENTRO DE BACHILLERATO TECNOLÓGICO INDUSTRIAL Y DE SERVICIOS NÚMERO 89</p> <p>Presidenta/e: ALDO DANIEL BETANCOURT MEZA</p> <p>1er. Secretaria/o: SAN JUANA ESMERALDA MIRELES GARCIA          2do. Secretaria/o: JUAN MANUEL FLORES SANTOS          1er. Escrutador: HELEN XIMENA ORTEGA BERNAL          2do. Escrutador: MATILDE ESPINOZA ORTIZ          3er. Escrutador: IVETH CATALINA GARCIA VARGAS          1er. Suplente: LEONARDO HURTADO ORTIZ          2do. Suplente: NORMA ADRIANA MEZA CARREON          3er. Suplente: JOSE RAMON MONTIEL CHAVEZ</p>	<p>Distrito Federal: 1) VICTORIA DE DURANGO          Distrito Local: 4) VICTORIA DE DURANGO          Municipio: 5) DURANGO          Localidad: 1) VICTORIA DE DURANGO          Sección: 327 C1</p> <p>Ubicación: ESCUELA PRIMARIA FRANCISCO VILLA, TURNO MATUTINO, CALLE PRIMERO DE MAYO, NÚMERO 108, COLONIA FRANCISCO VILLA, CÓDIGO POSTAL 34130, VICTORIA DE DURANGO, DURANGO, A UN COSTADO DEL CENTRO DE BACHILLERATO TECNOLÓGICO INDUSTRIAL Y DE SERVICIOS NÚMERO 89</p> <p>Presidenta/e: CONSUELO MADERA CARDENAS</p> <p>1er. Secretaria/o: VERONICA MUÑOZ GARCIA          2do. Secretaria/o: DIEGO SEBASTIAN REYES BOBADILLA          1er. Escrutador: JESUS FERNANDO NUÑEZ NUÑEZ          2do. Escrutador: CLAUDIA AZUCENA ESTRADA HERNANDEZ          3er. Escrutador: BERTHA GRACIANO RIOS          1er. Suplente: MARGARITA LONGORIA CAMPOS          2do. Suplente: RICARDO ALBERTO NAJERA FLORES          3er. Suplente: JESUS RENTERIA GALINDO</p>

<p>Distrito Federal: 1) VICTORIA DE DURANGO  Distrito Local: 4) VICTORIA DE DURANGO  Municipio: 5) DURANGO  Localidad: 1) VICTORIA DE DURANGO  Sección: 327 C2</p> <p>Ubicación: ESCUELA PRIMARIA FRANCISCO VILLA, TURNO MATUTINO, CALLE PRIMERO DE MAYO, NÚMERO 108, COLONIA FRANCISCO VILLA, CÓDIGO POSTAL 34130, VICTORIA DE DURANGO, DURANGO, A UN COSTADO DEL CENTRO DE BACHILLERATO TECNOLÓGICO INDUSTRIAL Y DE SERVICIOS NÚMERO 89</p> <p>Presidenta/e: BETSABE YARELI MIRELES GARCIA</p> <p>1er. Secretaria/o: PALOMA ELIZABETH ESCOBEDO FIGUEROA  2do. Secretaria/o: ESMERALDA JAZMIN MEZA PARRA  1er. Escrutador: JOSE CASIMIRO ENRIQUEZ BARRIENTOS  2do. Escrutador: ANA NAYELI GALINDO SALAS  3er. Escrutador: ELIZABETH HERNANDEZ BARRIOS  1er. Suplente: LUZ MARIA MARRUFO VAZQUEZ  2do. Suplente: JORGE MANUEL HERNANDEZ MALDONADO  3er. Suplente: CARMEN JULIA LOPEZ ONTIVEROS</p>	<p>Distrito Federal: 1) VICTORIA DE DURANGO  Distrito Local: 4) VICTORIA DE DURANGO  Municipio: 5) DURANGO  Localidad: 1) VICTORIA DE DURANGO  Sección: 328 B1</p> <p>Ubicación: ESCUELA PRIMARIA MIGUEL HIDALGO, CALLE REVOLUCIÓN MEXICANA, SIN NÚMERO, COLONIA LUCIO CABANAS, CÓDIGO POSTAL 34140, VICTORIA DE DURANGO, DURANGO, POR CALLE TLATELOLCO, A UN LADO DEL CADI</p> <p>Presidenta/e: CLAUDIA ALEJANDRA GARCIA VASQUEZ</p> <p>1er. Secretaria/o: JUAN MANUEL GRANADOS ESTRADA  2do. Secretaria/o: PABLO ANTONIO MARTINEZ RAMIREZ  1er. Escrutador: NESTOR FABIAN HUERTA HERNANDEZ  2do. Escrutador: RAUL DIAZ SOTO  3er. Escrutador: JORGE ACOSTA BETANCOURT  1er. Suplente: ELIU CESAR REVELES  2do. Suplente: MARIBEL MARTINEZ MEDINA  3er. Suplente: MARIA VIRGINIA FISCAL VILLALOBOS</p>
<p>Distrito Federal: 1) VICTORIA DE DURANGO  Distrito Local: 4) VICTORIA DE DURANGO  Municipio: 5) DURANGO  Localidad: 1) VICTORIA DE DURANGO  Sección: 328 C1</p> <p>Ubicación: ESCUELA PRIMARIA MIGUEL HIDALGO, CALLE REVOLUCIÓN MEXICANA, SIN NÚMERO, COLONIA LUCIO CABANAS, CÓDIGO POSTAL 34140, VICTORIA DE DURANGO, DURANGO, POR CALLE TLATELOLCO, A UN LADO DEL CADI</p> <p>Presidenta/e: BRENDA GONZALEZ VILLARREAL</p> <p>1er. Secretaria/o: JESUS HERNANDEZ FRANCO  2do. Secretaria/o: ALEJANDRO HERRERA TORRES  1er. Escrutador: JESSICA IVONE DEVORA SALAZAR  2do. Escrutador: JUAN DE DIOS FLORES ROMERO  3er. Escrutador: ANA MARCELA CARMONA LIMONES  1er. Suplente: MARIA LIDIA GAMIZ MARTINEZ  2do. Suplente: LUIS IVAN ANDRADE QUIROZ  3er. Suplente: OSCAR MARTINEZ SERRANO</p>	<p>Distrito Federal: 1) VICTORIA DE DURANGO  Distrito Local: 4) VICTORIA DE DURANGO  Municipio: 5) DURANGO  Localidad: 1) VICTORIA DE DURANGO  Sección: 329 B1</p> <p>Ubicación: DOMICILIO PARTICULAR, CALLE LUCIO CABANAS, NÚMERO 102, COLONIA ASENTAMIENTOS HUMANOS, CÓDIGO POSTAL 34145, VICTORIA DE DURANGO, DURANGO., ENTRE LAS CALLES 20 DE SEPTIEMBRE Y GENARO VÁZQUEZ</p> <p>Presidenta/e: MANUEL PIEDRA CRUZ</p> <p>1er. Secretaria/o: MIRIAM LIZETH DE LOS SANTOS CABRAL  2do. Secretaria/o: JESUS ALBERTO OLIVAS PEÑA  1er. Escrutador: GLORIA ESCAMILLA IBARRA  2do. Escrutador: MARIA LUISA OLIVAS PEÑA  3er. Escrutador: LUZ ANGELICA REYES CORONADO  1er. Suplente: ALEJANDRO RAMOS MARTINEZ  2do. Suplente: APOLINAR AVALOS RODRIGUEZ  3er. Suplente: MARIA LETICIA IBARRA FERNANDEZ</p>
<p>Distrito Federal: 1) VICTORIA DE DURANGO  Distrito Local: 4) VICTORIA DE DURANGO  Municipio: 5) DURANGO  Localidad: 1) VICTORIA DE DURANGO  Sección: 329 C1</p> <p>Ubicación: DOMICILIO PARTICULAR, CALLE LUCIO CABANAS, NÚMERO 102, COLONIA ASENTAMIENTOS HUMANOS, CÓDIGO POSTAL 34145, VICTORIA DE DURANGO, DURANGO., ENTRE LAS CALLES 20 DE SEPTIEMBRE Y GENARO VÁZQUEZ</p> <p>Presidenta/e: VIRIDIANA SIMENTAL CASTRO</p> <p>1er. Secretaria/o: JUAN EMANUEL LOZANO GARCIA  2do. Secretaria/o: AGUSTINA CORONADO GUIJARRO  1er. Escrutador: ANGEL HERNANDEZ ARENAS  2do. Escrutador: MARIA DE LOURDES RAMIREZ ESCOBEDO  3er. Escrutador: ALEJANDRA HERNANDEZ BONILLA  1er. Suplente: BERTHA GANDARILLA CAMPUZANO  2do. Suplente: JOSE ARMANDO CUEVAS GURROLA  3er. Suplente: MARIA CLEOFAS NUÑEZ FLORES</p>	<p>Distrito Federal: 1) VICTORIA DE DURANGO  Distrito Local: 4) VICTORIA DE DURANGO  Municipio: 5) DURANGO  Localidad: 1) VICTORIA DE DURANGO  Sección: 330 B1</p> <p>Ubicación: BANCO DE MATERIALES COMISIÓN ESTATAL DE SUELO Y VIVIENDA DE DURANGO, COESVI, CALLE GUADALUPE VICTORIA, NÚMERO 124, FRACCIONAMIENTO DOMINGO ARRIETA, CÓDIGO POSTAL 34180, VICTORIA DE DURANGO, DURANGO, ENTRE LAS CALLES ISMAEL LARES Y TOMA DE DURANGO</p> <p>Presidenta/e: ARICELIA RIVERA FLORES</p> <p>1er. Secretaria/o: JOSE FLAVIO ACOSTA GARCIA  2do. Secretaria/o: CARMINA CARRILLO CARDONA  1er. Escrutador: JOSE JAVIER ALVAREZ MORENO  2do. Escrutador: ARIANA ARLET GUIMOND MARTINEZ  3er. Escrutador: MELISSA AGUIRRE RENTERIA  1er. Suplente: ARMANDO ALAMILLO MEDINA  2do. Suplente: NORA CECILIA JAQUEZ ELIZALDE  3er. Suplente: ERNESTO ALVARADO ZAVALA</p>

<p>Distrito Federal: 1) VICTORIA DE DURANGO  Distrito Local: 4) VICTORIA DE DURANGO  Municipio: 5) DURANGO  Localidad: 1) VICTORIA DE DURANGO  Sección: 330 C1</p> <p>Ubicación: BANCO DE MATERIALES COMISIÓN ESTATAL DE SUELO Y VIVIENDA DE DURANGO, COESVI, CALLE GUADALUPE VICTORIA, NÚMERO 124, FRACCIONAMIENTO DOMINGO ARRIETA, CÓDIGO POSTAL 34180, VICTORIA DE DURANGO, DURANGO, ENTRE LAS CALLES ISMAEL LARES Y TOMA DE DURANGO</p> <p>Presidenta/e: MARIA LUISA ACEVEDO REYES</p> <p>1er. Secretaria/o: SANDRA LORENA ALVAREZ MERAZ  2do. Secretaria/o: MARIA DEL ROCIO FAVELA QUIÑONES</p> <p>1er. Escrutador: LUIS HUMBERTO CASILLAS BRETADO  2do. Escrutador: LIZBETH YAJAIIRA HERNANDEZ CHAIDEZ</p> <p>3er. Escrutador: DIANA LETICIA AGUILAR RAMOS</p> <p>1er. Suplente: MANUEL EDMUNDO GONZALEZ SOLANO  2do. Suplente: MOISES ACEVEDO CABRERA  3er. Suplente: CATALINA GUERRERO BENITEZ</p>	<p>Distrito Federal: 1) VICTORIA DE DURANGO  Distrito Local: 4) VICTORIA DE DURANGO  Municipio: 5) DURANGO  Localidad: 1) VICTORIA DE DURANGO  Sección: 331 B1</p> <p>Ubicación: ESCUELA SECUNDARIA GENERAL NÚMERO 4, JOSÉ VASCONCELOS, CALLE GUADALUPE VICTORIA, SIN NÚMERO, FRACCIONAMIENTO DOMINGO ARRIETA, CÓDIGO POSTAL 34180, VICTORIA DE DURANGO, DURANGO, ENTRE LAS CALLES ISMAEL LARES Y DIVISIÓN DURANGO</p> <p>Presidenta/e: ARMIDA CASAS LOPEZ</p> <p>1er. Secretaria/o: JUAN PABLO AGUILAR MEJIA  2do. Secretaria/o: ANA LAURA CARRILLO SAUCEDO</p> <p>1er. Escrutador: ROBER DE SAID GONZALEZ MERCADO  2do. Escrutador: SILVIA LETICIA ONTIVEROS MEDINA</p> <p>3er. Escrutador: JENIFER ARLETH GANDARA FLORES</p> <p>1er. Suplente: ALEJANDRA MICHELLE ALVARADO GUTIERREZ  2do. Suplente: JOSE ISAAC BONILLA CHAIDEZ  3er. Suplente: JOSE DE LA LUZ GAUCIN RAMOS</p>
<p>Distrito Federal: 1) VICTORIA DE DURANGO  Distrito Local: 4) VICTORIA DE DURANGO  Municipio: 5) DURANGO  Localidad: 1) VICTORIA DE DURANGO  Sección: 331 C1</p> <p>Ubicación: ESCUELA SECUNDARIA GENERAL NÚMERO 4, JOSÉ VASCONCELOS, CALLE GUADALUPE VICTORIA, SIN NÚMERO, FRACCIONAMIENTO DOMINGO ARRIETA, CÓDIGO POSTAL 34180, VICTORIA DE DURANGO, DURANGO, ENTRE LAS CALLES ISMAEL LARES Y DIVISIÓN DURANGO</p> <p>Presidenta/e: MELIDA ALHELI CASAS LOPEZ</p> <p>1er. Secretaria/o: GILBERTO AGUIRRE GONZALEZ  2do. Secretaria/o: SERGIO SALVADOR CASTILLO SANCHEZ</p> <p>1er. Escrutador: RUBEN ALONSO LOPEZ PEREZ  2do. Escrutador: CAROLINA ONTIVEROS ONTIVEROS</p> <p>3er. Escrutador: ROSA ELENA REYES HERNANDEZ</p> <p>1er. Suplente: CIELO BERENICE ADAME VILLALOBOS  2do. Suplente: GRACIELA GUTIERREZ MATURINO  3er. Suplente: JOSE GUADALUPE GUTIERREZ HUERTA</p>	<p>Distrito Federal: 1) VICTORIA DE DURANGO  Distrito Local: 4) VICTORIA DE DURANGO  Municipio: 5) DURANGO  Localidad: 1) VICTORIA DE DURANGO  Sección: 331 C2</p> <p>Ubicación: ESCUELA SECUNDARIA GENERAL NÚMERO 4, JOSÉ VASCONCELOS, CALLE GUADALUPE VICTORIA, SIN NÚMERO, FRACCIONAMIENTO DOMINGO ARRIETA, CÓDIGO POSTAL 34180, VICTORIA DE DURANGO, DURANGO, ENTRE LAS CALLES ISMAEL LARES Y DIVISIÓN DURANGO</p> <p>Presidenta/e: MIGUEL ANGEL NERY ALVARADO</p> <p>1er. Secretaria/o: MARIA DE LA LUZ BRECEDA VALDEZ  2do. Secretaria/o: CARLOS FRANCISCO FRIAS ORTIZ</p> <p>1er. Escrutador: MAYRA GEORGINA MALDONADO VARGAS  2do. Escrutador: SERGIO CARRILLO SAUCEDO</p> <p>3er. Escrutador: ANGEL DANIEL REYES SANTILLAN</p> <p>1er. Suplente: NATIVIDAD ALANIS GALAVIZ  2do. Suplente: ROSA ISELA JARA LOPEZ  3er. Suplente: PATRICIO MUÑOZ LUGO</p>
<p>Distrito Federal: 1) VICTORIA DE DURANGO  Distrito Local: 4) VICTORIA DE DURANGO  Municipio: 5) DURANGO  Localidad: 1) VICTORIA DE DURANGO  Sección: 332 B1</p> <p>Ubicación: JARDÍN DE NIÑOS JAIME TORRES BODET, CALLE HILARIO MORENO, NÚMERO 228, COLONIA ASENTAMIENTOS HUMANOS, CÓDIGO POSTAL 34145, VICTORIA DE DURANGO, DURANGO, ENTRE LAS CALLES RICARDO FLORES MAGÓN Y REVOLUCIÓN, A UN COSTADO DE LA ESCUELA ING. BENIGNO MONTOYA GUZMÁN</p> <p>Presidenta/e: ANA KAREN AYALA MONTES</p> <p>1er. Secretaria/o: RUBI GUADALUPE DELGADO RODRIGUEZ  2do. Secretaria/o: MARIA ELIZABETH GARCIA REYES</p> <p>1er. Escrutador: MARITZA NOHEMI GONZALEZ GARCIA  2do. Escrutador: KARLA MIREYA CARRIZOSA HERNANDEZ</p> <p>3er. Escrutador: MIGUEL ANGEL GONZALEZ GUERECA</p> <p>1er. Suplente: JORGE HERIBERTO MATA FLORES  2do. Suplente: DORA NELI ARELLANO HERNANDEZ  3er. Suplente: MARIA DEL CARMEN CASTRELLON ESCOBEDO</p>	<p>Distrito Federal: 1) VICTORIA DE DURANGO  Distrito Local: 4) VICTORIA DE DURANGO  Municipio: 5) DURANGO  Localidad: 1) VICTORIA DE DURANGO  Sección: 332 C1</p> <p>Ubicación: JARDÍN DE NIÑOS JAIME TORRES BODET, CALLE HILARIO MORENO, NÚMERO 228, COLONIA ASENTAMIENTOS HUMANOS, CÓDIGO POSTAL 34145, VICTORIA DE DURANGO, DURANGO, ENTRE LAS CALLES RICARDO FLORES MAGÓN Y REVOLUCIÓN, A UN COSTADO DE LA ESCUELA ING. BENIGNO MONTOYA GUZMÁN</p> <p>Presidenta/e: ALMA DELIA ARCE SOLANO</p> <p>1er. Secretaria/o: BLANCA AZUCENA FERRERA SIERRA  2do. Secretaria/o: ANA MARIA NUÑEZ GONZALEZ</p> <p>1er. Escrutador: NOE ALEJANDRO BORJAS HERNANDEZ  2do. Escrutador: RENE GALLEGOS LOPEZ</p> <p>3er. Escrutador: LAURA ALEJANDRA IBARRA ROJO</p> <p>1er. Suplente: MARIA JULIA SOLEDAD NOLASCO COLMENARES  2do. Suplente: JOSEFINA AVILA AYALA  3er. Suplente: MARIA DEL CONSUELO DURAN CASTILLO</p>

<p>Distrito Federal: 1) VICTORIA DE DURANGO          Distrito Local: 4) VICTORIA DE DURANGO          Municipio: 5) DURANGO          Localidad: 1) VICTORIA DE DURANGO          Sección: 333 B1</p> <p>Ubicación: ESCUELA PRIMARIA AZTECA, CALLE NETZAHUALCÓYOTL, NÚMERO 402, COLONIA ANÁHUAC, CÓDIGO POSTAL 34140, VICTORIA DE DURANGO, DURANGO, ENTRE LAS CALLES TLALOC Y PEDRO PEÑA PIÑA</p> <p>Presidenta/e: BLANCA YADIRA DIAZ LEDEZMA</p> <p>1er. Secretaria/o: ELIZABETH FLORES MARTINEZ          2do. Secretaria/o: MARIA GUADALUPE ESPINOSA GONZALEZ          1er. Escrutador: ANA JULIA ALBA ANDRADE          2do. Escrutador: MAYRA KAREN AYALA ROSALES          3er. Escrutador: MAYRA GUADALUPE CELAYA GARCIA          1er. Suplente: JESICA GUADALUPE ESTRADA MARTINEZ          2do. Suplente: LUZ ADRIANA LOZANO LUNA          3er. Suplente: ADELA GALLEGOS RODRIGUEZ</p>	<p>Distrito Federal: 1) VICTORIA DE DURANGO          Distrito Local: 4) VICTORIA DE DURANGO          Municipio: 5) DURANGO          Localidad: 1) VICTORIA DE DURANGO          Sección: 333 C1</p> <p>Ubicación: ESCUELA PRIMARIA AZTECA, CALLE NETZAHUALCÓYOTL, NÚMERO 402, COLONIA ANÁHUAC, CÓDIGO POSTAL 34140, VICTORIA DE DURANGO, DURANGO, ENTRE LAS CALLES TLALOC Y PEDRO PEÑA PIÑA</p> <p>Presidenta/e: MA. LUISA DIAZ LEDEZMA</p> <p>1er. Secretaria/o: JORGE IVAN CORDOVA FERNANDEZ          2do. Secretaria/o: LIZETH YOSELIN LARA MENDOZA          1er. Escrutador: EPIFANIO AMAYA RODRIGUEZ          2do. Escrutador: ALBINA CARRILLO CARDOZA          3er. Escrutador: MARIA DEL ROCIO ESCOBEDO TAVERA          1er. Suplente: MARIA LAURA GUARDADO ONTIVEROS          2do. Suplente: FRANCIS VIRGINIA MUÑOZ GUERECA          3er. Suplente: JUANA MARIA GARCIA GRACIA</p>
<p>Distrito Federal: 1) VICTORIA DE DURANGO          Distrito Local: 4) VICTORIA DE DURANGO          Municipio: 5) DURANGO          Localidad: 1) VICTORIA DE DURANGO          Sección: 334 B1</p> <p>Ubicación: PARQUE RECREATIVO CENTAURO DEL NORTE, CALLE CENTAURO DEL NORTE, SIN NÚMERO, COLONIA DIVISIÓN DEL NORTE, CÓDIGO POSTAL 34140, VICTORIA DE DURANGO, DURANGO, ENTRE LAS CALLES TOMÁS URBINA Y TOMA DE TORREÓN</p> <p>Presidenta/e: KAREN MENDOZA MARTINEZ</p> <p>1er. Secretaria/o: NOE DIAZ LOZANO          2do. Secretaria/o: ANGEL DAVID GURROLA ONTIVEROS          1er. Escrutador: NORMA RAQUEL GONZALEZ MARTINEZ          2do. Escrutador: MARCO ANTONIO ADAME CHAVEZ          3er. Escrutador: ROSALBA AGUILAR MORENO          1er. Suplente: DANNA HATZIRI AVILA BADILLO          2do. Suplente: MARIA GUADALUPE MARTINEZ NUÑEZ          3er. Suplente: MARIA ESTHER GARCIA VELAZQUEZ</p>	<p>Distrito Federal: 1) VICTORIA DE DURANGO          Distrito Local: 4) VICTORIA DE DURANGO          Municipio: 5) DURANGO          Localidad: 1) VICTORIA DE DURANGO          Sección: 334 C1</p> <p>Ubicación: PARQUE RECREATIVO CENTAURO DEL NORTE, CALLE CENTAURO DEL NORTE, SIN NÚMERO, COLONIA DIVISIÓN DEL NORTE, CÓDIGO POSTAL 34140, VICTORIA DE DURANGO, DURANGO, ENTRE LAS CALLES TOMÁS URBINA Y TOMA DE TORREÓN</p> <p>Presidenta/e: JOSE LUIS RENTERIA ESTRADA</p> <p>1er. Secretaria/o: JESUS ALBERTO GARCIA ROMERO          2do. Secretaria/o: JOSEFINA YADIRA LUNA ALANIZ          1er. Escrutador: CESAR OMAR MARTINEZ NUÑEZ          2do. Escrutador: MIGUEL EDUARDO AGUILAR BRISEÑO          3er. Escrutador: MARIA ALEJANDRA ARRIAGA GARCIA          1er. Suplente: EMETERIO BETANCOURT LANDA          2do. Suplente: JUAN MARTINEZ GURROLA          3er. Suplente: ALEJANDRO ECHEVERRIA MORALES</p>
<p>Distrito Federal: 1) VICTORIA DE DURANGO          Distrito Local: 4) VICTORIA DE DURANGO          Municipio: 5) DURANGO          Localidad: 1) VICTORIA DE DURANGO          Sección: 335 B1</p> <p>Ubicación: ESCUELA PRIMARIA DIVISIÓN DEL NORTE, CALLE FELIPE ÁNGELES, SIN NÚMERO, COLONIA DIVISIÓN DEL NORTE, CÓDIGO POSTAL 34140, VICTORIA DE DURANGO, DURANGO, ENTRE LAS CALLES RODOLFO FIERRO Y CÉSAR GUILLERMO MERAZ</p> <p>Presidenta/e: CAROLYN ORONA ROMERO</p> <p>1er. Secretaria/o: ESMERALDA GURROLA NAJERA          2do. Secretaria/o: ALEJANDRA JUDITH RUVALCABA SALAS          1er. Escrutador: ALEXIS URIEL GONZALEZ HERNANDEZ          2do. Escrutador: CINDI MARCELA CABRALES ALVAREZ          3er. Escrutador: JESUS ADRIAN GUERRERO RAMOS          1er. Suplente: ROSA ISELA LUNA CORDOVA          2do. Suplente: MARGARITA PEREZ GUERECA          3er. Suplente: LAURA VANNESA ARELLANO SANTOS</p>	<p>Distrito Federal: 1) VICTORIA DE DURANGO          Distrito Local: 4) VICTORIA DE DURANGO          Municipio: 5) DURANGO          Localidad: 1) VICTORIA DE DURANGO          Sección: 335 C1</p> <p>Ubicación: ESCUELA PRIMARIA DIVISIÓN DEL NORTE, CALLE FELIPE ÁNGELES, SIN NÚMERO, COLONIA DIVISIÓN DEL NORTE, CÓDIGO POSTAL 34140, VICTORIA DE DURANGO, DURANGO, ENTRE LAS CALLES RODOLFO FIERRO Y CÉSAR GUILLERMO MERAZ</p> <p>Presidenta/e: PATRICIA GUADALUPE ARENAS FLORES</p> <p>1er. Secretaria/o: SALMA ALEJANDRA MORALES SALINAS          2do. Secretaria/o: DULCE BERENICE ALVARADO CHAMORRO          1er. Escrutador: SANDRA CASTAÑON LARES          2do. Escrutador: VERONICA ESTRADA GARCIA          3er. Escrutador: MATILDE HERNANDEZ ARAGON          1er. Suplente: HILDA JANETH ARREOLA GARCIA          2do. Suplente: ALMEIDA RAMONA RUBIO PEREZ          3er. Suplente: BERTHA IVONNE MARTINEZ GARCIA</p>

<p>Distrito Federal: 1) VICTORIA DE DURANGO          Distrito Local: 4) VICTORIA DE DURANGO          Municipio: 5) DURANGO          Localidad: 1) VICTORIA DE DURANGO          Sección: 336 B1</p> <p>Ubicación: JARDÍN DE NIÑOS 12 DE OCTUBRE, BOULEVARD FRANCISCO PRIMO DE VERDAD, SIN NÚMERO, COLONIA DIVISIÓN DEL NORTE, CÓDIGO POSTAL 34140, VICTORIA DE DURANGO, DURANGO, ENTRE LAS CALLES VALENTINA HERNÁNDEZ Y TOMA DE ZACATECAS</p> <p>Presidenta/e: ROGELIO CRUZ ESCOBEDO</p> <p>1er. Secretaria/o: ESELECIA GUTIERREZ MARQUEZ          2do. Secretaria/o: DIANA KAREN GUEVARA PARRA</p> <p>1er. Escrutador: YULIANA RAQUEL DIAZ ROSALES          2do. Escrutador: GLORIA GUTIERREZ AMANCIO</p> <p>3er. Escrutador: KARELI MEZA MADRILES</p> <p>1er. Suplente: CESAR ARREOLA ALMARAZ          2do. Suplente: IRENE FELIX URBINA          3er. Suplente: NESTOR IVAN LEAL ORTIZ</p>	<p>Distrito Federal: 1) VICTORIA DE DURANGO          Distrito Local: 4) VICTORIA DE DURANGO          Municipio: 5) DURANGO          Localidad: 1) VICTORIA DE DURANGO          Sección: 336 C1</p> <p>Ubicación: JARDÍN DE NIÑOS 12 DE OCTUBRE, BOULEVARD FRANCISCO PRIMO DE VERDAD, SIN NÚMERO, COLONIA DIVISIÓN DEL NORTE, CÓDIGO POSTAL 34140, VICTORIA DE DURANGO, DURANGO, ENTRE LAS CALLES VALENTINA HERNÁNDEZ Y TOMA DE ZACATECAS</p> <p>Presidenta/e: MICHELLE GUADALUPE GONZALEZ CABRALES</p> <p>1er. Secretaria/o: FLORENCIO GABRIEL FERNANDEZ MOJICA          2do. Secretaria/o: ARELI CONTRERAS LECHUGA</p> <p>1er. Escrutador: JUAN ENRIQUE GRACIANO MEDINA          2do. Escrutador: JUAN ANGEL MERCADO GARCIA</p> <p>3er. Escrutador: YARENTZY DAYANNA ALVARADO RAMIREZ</p> <p>1er. Suplente: JORGE CRUZ ESCOBEDO          2do. Suplente: JUAN ANGEL GRACIANO MACIAS          3er. Suplente: JOSEFA LECHUGA SAIS</p>
<p>Distrito Federal: 1) VICTORIA DE DURANGO          Distrito Local: 4) VICTORIA DE DURANGO          Municipio: 5) DURANGO          Localidad: 1) VICTORIA DE DURANGO          Sección: 337 B1</p> <p>Ubicación: PARQUE DE LAS ROSAS, CALLE ARTURO GÁMIZ, SIN NÚMERO, COLONIA LUCIO CABANAS, CÓDIGO POSTAL 34140, VICTORIA DE DURANGO, DURANGO, ENTRE BOULEVARD PRIMO DE VERDAD Y CALLE BANDERA ROJA</p> <p>Presidenta/e: EVER IVAN DIMAS ROSALES</p> <p>1er. Secretaria/o: Omayda Fernanda Hernandez Luna          2do. Secretaria/o: MARIA DOLORES CERVANTES LOPEZ</p> <p>1er. Escrutador: JUAN DANIEL GRACIANO CABADA          2do. Escrutador: ORQUIDEA MIROSLAVA AGUIRRE MARTINEZ</p> <p>3er. Escrutador: NORMA ALBA FLORES</p> <p>1er. Suplente: MARIA GUADALUPE DELGADO MEDRANO          2do. Suplente: MARIA DE LOS ANGELES GONZALEZ CAMPOS          3er. Suplente: MA. APOLONIA LANDEROS BAUTISTA</p>	<p>Distrito Federal: 1) VICTORIA DE DURANGO          Distrito Local: 4) VICTORIA DE DURANGO          Municipio: 5) DURANGO          Localidad: 1) VICTORIA DE DURANGO          Sección: 337 C1</p> <p>Ubicación: PARQUE DE LAS ROSAS, CALLE ARTURO GÁMIZ, SIN NÚMERO, COLONIA LUCIO CABANAS, CÓDIGO POSTAL 34140, VICTORIA DE DURANGO, DURANGO, ENTRE BOULEVARD PRIMO DE VERDAD Y CALLE BANDERA ROJA</p> <p>Presidenta/e: FELIPE DE JESUS AGUIRRE VARELA</p> <p>1er. Secretaria/o: WENDY ARIADNA HERNANDEZ REYES          2do. Secretaria/o: IVAN ARTURO ENRIQUEZ HERNANDEZ</p> <p>1er. Escrutador: VICTOR HUGO AGUILAR VARGAS          2do. Escrutador: LESLIE VALERIA AGUIRRE VARELA</p> <p>3er. Escrutador: PATRICIA CIGARROA GONZALEZ</p> <p>1er. Suplente: AGUSTIN FLORES RICARIO          2do. Suplente: JOSE EDUARDO GONZALEZ LANDEROS          3er. Suplente: YOLANDA AGUILAR VARGAS</p>
<p>Distrito Federal: 1) VICTORIA DE DURANGO          Distrito Local: 4) VICTORIA DE DURANGO          Municipio: 5) DURANGO          Localidad: 1) VICTORIA DE DURANGO          Sección: 342 B1</p> <p>Ubicación: CENTRO DE CAPACITACIÓN PARA EL TRABAJO INDUSTRIAL, CECATI NÚMERO 134 FRANCISCO ZARCO, CALLE INTI PEREDO, SIN NÚMERO, COLONIA ASENTAMIENTOS HUMANOS, CÓDIGO POSTAL 34145, VICTORIA DE DURANGO, DURANGO, ENTRE LAS CALLES TIERRA Y LIBERTAD Y DORADOS DE VILLA</p> <p>Presidenta/e: JAIME AARON ACOSTA MURILLO</p> <p>1er. Secretaria/o: HECTOR JESUS ARREOLA DIAZ          2do. Secretaria/o: ROSALVA AGUILAR LOZANO</p> <p>1er. Escrutador: MARIA FRANCISCA ALCANTAR HERNANDEZ          2do. Escrutador: SAUL DE LA CRUZ GARCIA</p> <p>3er. Escrutador: MARIA LUIZA FLORES BARRIOS</p> <p>1er. Suplente: DULCE JOSELINE GUADIANA CORDERO          2do. Suplente: VERONICA HERRERA RAMIREZ          3er. Suplente: PATRICIA DEL CARMEN HERRERA ROSALES</p>	<p>Distrito Federal: 1) VICTORIA DE DURANGO          Distrito Local: 4) VICTORIA DE DURANGO          Municipio: 5) DURANGO          Localidad: 1) VICTORIA DE DURANGO          Sección: 342 C1</p> <p>Ubicación: CENTRO DE CAPACITACIÓN PARA EL TRABAJO INDUSTRIAL, CECATI NÚMERO 134 FRANCISCO ZARCO, CALLE INTI PEREDO, SIN NÚMERO, COLONIA ASENTAMIENTOS HUMANOS, CÓDIGO POSTAL 34145, VICTORIA DE DURANGO, DURANGO, ENTRE LAS CALLES TIERRA Y LIBERTAD Y DORADOS DE VILLA</p> <p>Presidenta/e: CONSUELO CAROLINA LANDEROS SILVA</p> <p>1er. Secretaria/o: ERNESTO AGUERO GALINDO          2do. Secretaria/o: JUANA ALANIS VALDEZ</p> <p>1er. Escrutador: MARIA DEL CARMEN AYALA AVILA          2do. Escrutador: FLOR EDITH DIAZ TORRES</p> <p>3er. Escrutador: ALEJANDRO GOMEZ MINCHACA</p> <p>1er. Suplente: TORIBIO HERNANDEZ CALZADA          2do. Suplente: LAURA JANETH HERRERA RODRIGUEZ          3er. Suplente: MA. TEODORA GURROLA ALANIS</p>

<p>Distrito Federal: 1) VICTORIA DE DURANGO          Distrito Local: 4) VICTORIA DE DURANGO          Municipio: 5) DURANGO          Localidad: 1) VICTORIA DE DURANGO          Sección: 343 B1</p> <p>Ubicación: ESCUELA SECUNDARIA LUIS DONALDO COLOSIO MURRIETA, CALLE ARTURO DE CÓRDOVA, SIN NÚMERO, COLONIA DOLORES DEL RÍO, CÓDIGO POSTAL 34188, VICTORIA DE DURANGO, DURANGO, ENTRE LAS CALLES IGNACIO LÓPEZ TARSO Y CEDRO</p> <p>Presidenta/e: CARLOS MANUEL LUCERO GUIJARRO</p> <p>1er. Secretaria/o: MARIA ELENA HURTADO ZAVALA          2do. Secretaria/o: ALBERTO PARRA HERNANDEZ</p> <p>1er. Escrutador: MARIA ARGELIA BAUTISTA MAYORQUIN          2do. Escrutador: HECTOR COLIRIO MARTINEZ</p> <p>3er. Escrutador: ADRIANA GALARZA SANCHEZ</p> <p>1er. Suplente: JUANA HERNANDEZ MENA          2do. Suplente: ADRIANA MARIN REYES          3er. Suplente: CLAUDIA BARRETO SANTILLAN</p>	<p>Distrito Federal: 1) VICTORIA DE DURANGO          Distrito Local: 4) VICTORIA DE DURANGO          Municipio: 5) DURANGO          Localidad: 1) VICTORIA DE DURANGO          Sección: 343 C1</p> <p>Ubicación: ESCUELA SECUNDARIA LUIS DONALDO COLOSIO MURRIETA, CALLE ARTURO DE CÓRDOVA, SIN NÚMERO, COLONIA DOLORES DEL RÍO, CÓDIGO POSTAL 34188, VICTORIA DE DURANGO, DURANGO, ENTRE LAS CALLES IGNACIO LÓPEZ TARSO Y CEDRO</p> <p>Presidenta/e: YURIRIA ISLEM QUEZADA LOPEZ</p> <p>1er. Secretaria/o: DULCE NEREHIDA LOPEZ GOVEA          2do. Secretaria/o: JUAN GABRIEL ARREOLA CEPEDA</p> <p>1er. Escrutador: EVER CASTRO RIVAS          2do. Escrutador: IRVING EFRAIN ESPARZA SIMENTAL</p> <p>3er. Escrutador: MA CIRILA GALINDO ESQUIVEL</p> <p>1er. Suplente: NORELIA HERNANDEZ ROJAS          2do. Suplente: BLANCA MANUELA MERAZ CARRILLO          3er. Suplente: JULIA LOPEZ NEVAREZ</p>
<p>Distrito Federal: 1) VICTORIA DE DURANGO          Distrito Local: 4) VICTORIA DE DURANGO          Municipio: 5) DURANGO          Localidad: 1) VICTORIA DE DURANGO          Sección: 343 C2</p> <p>Ubicación: ESCUELA SECUNDARIA LUIS DONALDO COLOSIO MURRIETA, CALLE ARTURO DE CÓRDOVA, SIN NÚMERO, COLONIA DOLORES DEL RÍO, CÓDIGO POSTAL 34188, VICTORIA DE DURANGO, DURANGO, ENTRE LAS CALLES IGNACIO LÓPEZ TARSO Y CEDRO</p> <p>Presidenta/e: LITHZI HERNANDEZ GUTIERREZ</p> <p>1er. Secretaria/o: JAIR DANIEL MENDOZA LOPEZ          2do. Secretaria/o: JUAN BAILON ENRIQUEZ</p> <p>1er. Escrutador: PABLA CHAVEZ ORTIZ          2do. Escrutador: JOSE EFRAIN ESPARZA SOTO</p> <p>3er. Escrutador: HERLA AIDA GUTIERREZ MARTINEZ</p> <p>1er. Suplente: CLAUDIA ARACELI LUCERO GUIJARRO          2do. Suplente: MARIA NIEVES OROSCO PEREZ          3er. Suplente: ELIZABETH MARTINEZ ORTIZ</p>	<p>Distrito Federal: 1) VICTORIA DE DURANGO          Distrito Local: 4) VICTORIA DE DURANGO          Municipio: 5) DURANGO          Localidad: 1) VICTORIA DE DURANGO          Sección: 344 B1</p> <p>Ubicación: ESCUELA PRIMARIA HUMANISTA HÉCTOR MONTOYA B., CALLE OTILIO MONTAÑO, SIN NÚMERO, COLONIA ASENTAMIENTOS HUMANOS, CÓDIGO POSTAL 34145, VICTORIA DE DURANGO, DURANGO, ENTRE LAS CALLES HILARIO MORENO Y MIGUEL BARRAZA</p> <p>Presidenta/e: JOSE ISRAEL MONTIEL PIZAÑA</p> <p>1er. Secretaria/o: DIEGO MANUEL MARTINEZ MOLINA          2do. Secretaria/o: ERIKA IVONNE ESCOBEDO MANCINAS</p> <p>1er. Escrutador: EDGAR AARON MONTES HERNANDEZ          2do. Escrutador: MIGUEL ANGEL ORTEGA PULIDO</p> <p>3er. Escrutador: AZALIA MORENO CRUZ</p> <p>1er. Suplente: LEOPOLDO MARES FERNANDEZ          2do. Suplente: EMMA ANGELICA AVILA BARRIOS          3er. Suplente: ALEXIS IRIGOYEN MARTINEZ</p>
<p>Distrito Federal: 1) VICTORIA DE DURANGO          Distrito Local: 4) VICTORIA DE DURANGO          Municipio: 5) DURANGO          Localidad: 1) VICTORIA DE DURANGO          Sección: 344 C1</p> <p>Ubicación: ESCUELA PRIMARIA HUMANISTA HÉCTOR MONTOYA B., CALLE OTILIO MONTAÑO, SIN NÚMERO, COLONIA ASENTAMIENTOS HUMANOS, CÓDIGO POSTAL 34145, VICTORIA DE DURANGO, DURANGO, ENTRE LAS CALLES HILARIO MORENO Y MIGUEL BARRAZA</p> <p>Presidenta/e: GLORIA ANGELICA BARBOZA SOLIS</p> <p>1er. Secretaria/o: LIZETH ORTEGA RODRIGUEZ          2do. Secretaria/o: JOSE MANUEL GALLEGOS DIAZ</p> <p>1er. Escrutador: EDWIN GERARDO AVILA FLORES          2do. Escrutador: PAULINA LUDIVINNA REYES LUCERO</p> <p>3er. Escrutador: LUIS ADRIAN REYES RUTIAGA</p> <p>1er. Suplente: BELEN MARIN ACOSTA          2do. Suplente: MARIA DE LA LUZ FLORES MIRELES          3er. Suplente: LAZARO HERNANDEZ CARDOZA</p>	<p>Distrito Federal: 1) VICTORIA DE DURANGO          Distrito Local: 4) VICTORIA DE DURANGO          Municipio: 5) DURANGO          Localidad: 1) VICTORIA DE DURANGO          Sección: 344 C2</p> <p>Ubicación: ESCUELA PRIMARIA HUMANISTA HÉCTOR MONTOYA B., CALLE OTILIO MONTAÑO, SIN NÚMERO, COLONIA ASENTAMIENTOS HUMANOS, CÓDIGO POSTAL 34145, VICTORIA DE DURANGO, DURANGO, ENTRE LAS CALLES HILARIO MORENO Y MIGUEL BARRAZA</p> <p>Presidenta/e: JESSAMY GUADALUPE HERNANDEZ ARANDA</p> <p>1er. Secretaria/o: MARTHA LETICIA PEREZ SANDOVAL          2do. Secretaria/o: ALEJANDRA ITZEL GONZALEZ ENRIQUEZ</p> <p>1er. Escrutador: GABRIELA GUZMAN VELAZQUEZ          2do. Escrutador: JORGE ALBERTO REYES RUTIAGA</p> <p>3er. Escrutador: MARTHA ESMERALDA GUTIERREZ GONZALEZ</p> <p>1er. Suplente: AMBAR SARAHÍ ALVARADO MONTENEGRO          2do. Suplente: REMIGIO REYES RUTIAGA          3er. Suplente: ANTONIO MORAN LOPEZ</p>

<p>Distrito Federal: 1) VICTORIA DE DURANGO          Distrito Local: 4) VICTORIA DE DURANGO          Municipio: 5) DURANGO          Localidad: 1) VICTORIA DE DURANGO          Sección: 345 B1</p> <p>Ubicación: DOMICILIO PARTICULAR, CALLE GENERAL FRANCISCO ARRIETA, NÚMERO 313, FRACCIONAMIENTO DOMINGO ARRIETA, CÓDIGO POSTAL 34180, VICTORIA DE DURANGO, DURANGO., A UN COSTADO DEL BOULEVARD DURANGO</p> <p>Presidenta/e: JOSE MANUEL ABREGO SORIA</p> <p>1er. Secretaria/o: SALVADOR ALONSO ARCE SOSA</p> <p>2do. Secretaria/o: CRISTELA DIAZ CRUZ</p> <p>1er. Escrutador: RAYMUNDO MANUEL MARTINEZ GONZALEZ</p> <p>2do. Escrutador: JOSE ABRAHAM MORENO ARAMBULA</p> <p>3er. Escrutador: TADEO DAVID OROZCO VELAZQUEZ</p> <p>1er. Suplente: ELIZABETH LAUREN ATIENZO ACEVEDO</p> <p>2do. Suplente: LUIS DONALDO CALDERA RAMOS</p> <p>3er. Suplente: LETICIA JARAMILLO RUIZ</p>	<p>Distrito Federal: 1) VICTORIA DE DURANGO          Distrito Local: 4) VICTORIA DE DURANGO          Municipio: 5) DURANGO          Localidad: 1) VICTORIA DE DURANGO          Sección: 345 C1</p> <p>Ubicación: DOMICILIO PARTICULAR, CALLE GENERAL FRANCISCO ARRIETA, NÚMERO 313, FRACCIONAMIENTO DOMINGO ARRIETA, CÓDIGO POSTAL 34180, VICTORIA DE DURANGO, DURANGO., A UN COSTADO DEL BOULEVARD DURANGO</p> <p>Presidenta/e: CARLOS ANTONIO ALBA FIERRO</p> <p>1er. Secretaria/o: ISMAEL AVITIA CORDERO</p> <p>2do. Secretaria/o: SALMA JAMILETTE HERNANDEZ BANDERAS</p> <p>1er. Escrutador: PERLA KARINA MOJICA RODRIGUEZ</p> <p>2do. Escrutador: HUTZMAYA NUÑEZ RODRIGUEZ</p> <p>3er. Escrutador: MONICA NALLELY ABREGO CASAS</p> <p>1er. Suplente: JOSE DOLORES MACIAS RODRIGUEZ</p> <p>2do. Suplente: PAOLA LIZBETH ESCOBAR CABALLERO</p> <p>3er. Suplente: LIVIA YURIRIA NEVAREZ FERNANDEZ</p>
<p>Distrito Federal: 1) VICTORIA DE DURANGO          Distrito Local: 4) VICTORIA DE DURANGO          Municipio: 5) DURANGO          Localidad: 1) VICTORIA DE DURANGO          Sección: 346 B1</p> <p>Ubicación: ESCUELA PRIMARIA PROFESOR JOSÉ SACRAMENTO GALLEGOS, CALLE MANUEL GAMBOA, NÚMERO 400, FRACCIONAMIENTO DOMINGO ARRIETA, CÓDIGO POSTAL 34180, VICTORIA DE DURANGO, DURANGO, ENTRE LAS CALLES GENERAL MARIANO ARRIETA Y PATRIA LIBRE</p> <p>Presidenta/e: PAVEL FRANCISCO BERMUDEZ RAMIREZ</p> <p>1er. Secretaria/o: MARIA DE LOURDES AGUAYO LERMA</p> <p>2do. Secretaria/o: JULIO CESAR LUNA VAZQUEZ</p> <p>1er. Escrutador: JOSE ARTURO CLAUDIO BARRIOS</p> <p>2do. Escrutador: JENNY MARISOL BACIO SALAZAR</p> <p>3er. Escrutador: SILVIA ERNESTINA JUAREZ SEGURA</p> <p>1er. Suplente: JESUS MANUEL ALDRETE PEREZ</p> <p>2do. Suplente: VICTOR PABLO GARCIA CASTAÑEDA</p> <p>3er. Suplente: JESUS ALFONSO AVENDAÑO PEREZ</p>	<p>Distrito Federal: 1) VICTORIA DE DURANGO          Distrito Local: 4) VICTORIA DE DURANGO          Municipio: 5) DURANGO          Localidad: 1) VICTORIA DE DURANGO          Sección: 346 C1</p> <p>Ubicación: ESCUELA PRIMARIA PROFESOR JOSÉ SACRAMENTO GALLEGOS, CALLE MANUEL GAMBOA, NÚMERO 400, FRACCIONAMIENTO DOMINGO ARRIETA, CÓDIGO POSTAL 34180, VICTORIA DE DURANGO, DURANGO, ENTRE LAS CALLES GENERAL MARIANO ARRIETA Y PATRIA LIBRE</p> <p>Presidenta/e: ALEJANDRA MARIA DIAZ NERI</p> <p>1er. Secretaria/o: EDITH DE LA LUZ AVENDAÑO VAZQUEZ</p> <p>2do. Secretaria/o: EDUARDO MUÑOZ RUIZ</p> <p>1er. Escrutador: MARIA ESTEFANIA MURILLO AGUAYO</p> <p>2do. Escrutador: MARGARITA GARCIA IBAÑEZ</p> <p>3er. Escrutador: CELIA MARTINEZ DE LA ROSA</p> <p>1er. Suplente: GRACIELA AYALA REYES</p> <p>2do. Suplente: FRANCISCO JAVIER GONZALEZ CAMPOS</p> <p>3er. Suplente: BELINDA MILDRETT LIMON CORDERO</p>
<p>Distrito Federal: 1) VICTORIA DE DURANGO          Distrito Local: 4) VICTORIA DE DURANGO          Municipio: 5) DURANGO          Localidad: 1) VICTORIA DE DURANGO          Sección: 346 C2</p> <p>Ubicación: ESCUELA PRIMARIA PROFESOR JOSÉ SACRAMENTO GALLEGOS, CALLE MANUEL GAMBOA, NÚMERO 400, FRACCIONAMIENTO DOMINGO ARRIETA, CÓDIGO POSTAL 34180, VICTORIA DE DURANGO, DURANGO, ENTRE LAS CALLES GENERAL MARIANO ARRIETA Y PATRIA LIBRE</p> <p>Presidenta/e: ROSARIO ADRIANA MOTA BOLIVAR</p> <p>1er. Secretaria/o: CLAUDIA GUADALUPE GARCIA REYES</p> <p>2do. Secretaria/o: ALAN CANGAS CENICEROS</p> <p>1er. Escrutador: CAROLINA AVITIA CORDERO</p> <p>2do. Escrutador: MARIA DOLORES HERNANDEZ DOMINGUEZ</p> <p>3er. Escrutador: EDGAR ISAAC ALARCON CORREA</p> <p>1er. Suplente: THELMA YAZMIN BALDERAS REYES</p> <p>2do. Suplente: HECTOR ANDRADE HERNANDEZ</p> <p>3er. Suplente: MA. DEL PILAR MARES RODRIGUEZ</p>	<p>Distrito Federal: 1) VICTORIA DE DURANGO          Distrito Local: 4) VICTORIA DE DURANGO          Municipio: 5) DURANGO          Localidad: 1) VICTORIA DE DURANGO          Sección: 347 B1</p> <p>Ubicación: ESCUELA PRIMARIA EDUCACIÓN Y FUTURO, TURNO MATUTINO, CALLE PATRIA LIBRE, SIN NÚMERO, COLONIA JUAN LIRA BRACHO, CÓDIGO POSTAL 34188, VICTORIA DE DURANGO, DURANGO, ENTRE LAS CALLES LUCHA POPULAR Y UNIDOS VENCEREMOS</p> <p>Presidenta/e: ASHLEY AIDE LIMONES SAMANIEGO</p> <p>1er. Secretaria/o: THELMA GONZALEZ MACIAS</p> <p>2do. Secretaria/o: VICTORIA FERNANDA PONCE TORRES</p> <p>1er. Escrutador: LUIS MARTIN GALVAN VILLA</p> <p>2do. Escrutador: JUAN JIMENEZ MARTINEZ</p> <p>3er. Escrutador: REYNA ELIZABETH AGUILAR RUEDA</p> <p>1er. Suplente: SILVIA FAVELA SALAZAR</p> <p>2do. Suplente: JOSE ANTONIO JARA JURADO</p> <p>3er. Suplente: VITALIANO MARTINEZ LIZALDE</p>

<p>Distrito Federal: 1) VICTORIA DE DURANGO  Distrito Local: 4) VICTORIA DE DURANGO  Municipio: 5) DURANGO  Localidad: 1) VICTORIA DE DURANGO  Sección: 347 C1</p> <p>Ubicación: ESCUELA PRIMARIA EDUCACIÓN Y FUTURO, TURNO MATUTINO, CALLE PATRIA LIBRE, SIN NÚMERO, COLONIA JUAN LIRA BRACHO, CÓDIGO POSTAL 34188, VICTORIA DE DURANGO, DURANGO, ENTRE LAS CALLES LUCHA POPULAR Y UNIDOS VENCEREMOS</p> <p>Presidenta/e: JONATHAN GIOVANNI ALVARADO SANTOS</p> <p>1er. Secretaria/o: DANIELA AMAYA JIMENEZ</p> <p>2do. Secretaria/o: BLANCA ESTHELA ALVARADO HERNANDEZ</p> <p>1er. Escrutador: CARLOS DIEGO GARCIA ACOSTA</p> <p>2do. Escrutador: EFREN MARTINEZ MENDOZA</p> <p>3er. Escrutador: PEDRO AGUIRRE LONGORIA</p> <p>1er. Suplente: ANGELICA GALLEGOS GARCIA</p> <p>2do. Suplente: LUIS ENRIQUE LAVIN LEYVA</p> <p>3er. Suplente: ADRIAN MURGUIA QUIRINO</p>	<p>Distrito Federal: 1) VICTORIA DE DURANGO  Distrito Local: 4) VICTORIA DE DURANGO  Municipio: 5) DURANGO  Localidad: 1) VICTORIA DE DURANGO  Sección: 347 C2</p> <p>Ubicación: ESCUELA PRIMARIA EDUCACIÓN Y FUTURO, TURNO MATUTINO, CALLE PATRIA LIBRE, SIN NÚMERO, COLONIA JUAN LIRA BRACHO, CÓDIGO POSTAL 34188, VICTORIA DE DURANGO, DURANGO, ENTRE LAS CALLES LUCHA POPULAR Y UNIDOS VENCEREMOS</p> <p>Presidenta/e: EVELIN VALERIA BAYLON AGUILAR</p> <p>1er. Secretaria/o: CAMILA BALBUENA GONZALEZ</p> <p>2do. Secretaria/o: SUSANA ALVARADO ORTEGA</p> <p>1er. Escrutador: OSCAR VALENTIN HERNANDEZ ORTIZ</p> <p>2do. Escrutador: ZAIRA YARELI MORENO VAZQUEZ</p> <p>3er. Escrutador: GABRIEL CABALLERO ARELLANO</p> <p>1er. Suplente: MARIA LETICIA GARCIA RAMIREZ</p> <p>2do. Suplente: MA. BERONICA MORA MARTINEZ</p> <p>3er. Suplente: ESMERALDA GUADALUPE AGUILAR ROSALES</p>
<p>Distrito Federal: 1) VICTORIA DE DURANGO  Distrito Local: 4) VICTORIA DE DURANGO  Municipio: 5) DURANGO  Localidad: 1) VICTORIA DE DURANGO  Sección: 347 S1</p> <p>Ubicación: ESCUELA SECUNDARIA REVOLUCIÓN EDUCATIVA, BOULEVARD DOMINGO ARRIETA, NÚMERO 203, COLONIA JUAN LIRA BRACHO, CÓDIGO POSTAL 34138, VICTORIA DE DURANGO, DURANGO, ENTRE LAS CALLES 4 DE ABRIL E HILARIO PÉREZ DE LEÓN</p> <p>Presidenta/e: JUAN DIAZ SALINAS</p> <p>1er. Secretaria/o: BLANCA EDITH GONZALEZ IBARRA</p> <p>2do. Secretaria/o: ARTURO GONZALEZ AQUINO</p> <p>1er. Escrutador: MARGARITO ARREOLA MARTINEZ</p> <p>2do. Escrutador: KARLA VANESSA HERNANDEZ SOLIS</p> <p>3er. Escrutador: ADRIANA GUADALUPE ORTIZ ROJAS</p> <p>1er. Suplente: AARON MISAEL CALZADA FELIX</p> <p>2do. Suplente: ALMA LETICIA GODINA GARCIA</p> <p>3er. Suplente: MARIA DOLORES HERNANDEZ GUZMAN</p>	<p>Distrito Federal: 1) VICTORIA DE DURANGO  Distrito Local: 4) VICTORIA DE DURANGO  Municipio: 5) DURANGO  Localidad: 1) VICTORIA DE DURANGO  Sección: 348 B1</p> <p>Ubicación: ESCUELA PRIMARIA LIBERTAD Y TRABAJO, CALLE ARTÍCULO 27, SIN NÚMERO, COLONIA DIANA LAURA RIOJAS DE COLOSIO, CÓDIGO POSTAL 34186, VICTORIA DE DURANGO, DURANGO, ENTRE LAS CALLES LUIS DONALDO COLOSIO Y 10 DE MAYO</p> <p>Presidenta/e: JORGE CARREON RAMIREZ</p> <p>1er. Secretaria/o: GUILLERMO GUERRERO AVILA</p> <p>2do. Secretaria/o: MA. DEL REFUGIO MARTINEZ CARRILLO</p> <p>1er. Escrutador: JORGE LUIS BARRERA SOLIS</p> <p>2do. Escrutador: MARIA AZUCENA CEPEDA MONJARRAZ</p> <p>3er. Escrutador: GLORIA GUADALUPE GARCIA GARCIA</p> <p>1er. Suplente: ALONDRA ITZEL HERNANDEZ GUARDADO</p> <p>2do. Suplente: JOSE JAIME MORALES GALINDO</p> <p>3er. Suplente: DORA MARIA ORTIZ REYES</p>
<p>Distrito Federal: 1) VICTORIA DE DURANGO  Distrito Local: 4) VICTORIA DE DURANGO  Municipio: 5) DURANGO  Localidad: 1) VICTORIA DE DURANGO  Sección: 348 C1</p> <p>Ubicación: ESCUELA PRIMARIA LIBERTAD Y TRABAJO, CALLE ARTÍCULO 27, SIN NÚMERO, COLONIA DIANA LAURA RIOJAS DE COLOSIO, CÓDIGO POSTAL 34186, VICTORIA DE DURANGO, DURANGO, ENTRE LAS CALLES LUIS DONALDO COLOSIO Y 10 DE MAYO</p> <p>Presidenta/e: BRENDA ISABEL DELGADO DELGADO</p> <p>1er. Secretaria/o: SERGIO ORONA BUSTAMANTE</p> <p>2do. Secretaria/o: OSCAR EDUARDO ALAMOS LOPEZ</p> <p>1er. Escrutador: MA. PETRONILA BLANCO RAMIREZ</p> <p>2do. Escrutador: AARON COVARRUBIAS ALCALA</p> <p>3er. Escrutador: JAQUELINA GARCIA GONZALEZ</p> <p>1er. Suplente: JUANA LOPEZ GOMEZ</p> <p>2do. Suplente: SOLEDAD NAJERA JUAREZ</p> <p>3er. Suplente: MAYRA CATALINA MARTINEZ MACIAS</p>	<p>Distrito Federal: 1) VICTORIA DE DURANGO  Distrito Local: 4) VICTORIA DE DURANGO  Municipio: 5) DURANGO  Localidad: 1) VICTORIA DE DURANGO  Sección: 348 C2</p> <p>Ubicación: ESCUELA PRIMARIA LIBERTAD Y TRABAJO, CALLE ARTÍCULO 27, SIN NÚMERO, COLONIA DIANA LAURA RIOJAS DE COLOSIO, CÓDIGO POSTAL 34186, VICTORIA DE DURANGO, DURANGO, ENTRE LAS CALLES LUIS DONALDO COLOSIO Y 10 DE MAYO</p> <p>Presidenta/e: ROSA ANAHI LOZANO SOTO</p> <p>1er. Secretaria/o: LUIS ANGEL ORONA MICHACA</p> <p>2do. Secretaria/o: MARTHA ARELLANO ESTRADA</p> <p>1er. Escrutador: ADRIANA MICHELLE CABRERA MEJIA</p> <p>2do. Escrutador: MARIA LILIANA GALVAN GUZMAN</p> <p>3er. Escrutador: BLANCA ELIZABETH HERNANDEZ BAUTISTA</p> <p>1er. Suplente: MANUEL DE JESUS LUNA ALANIS</p> <p>2do. Suplente: JUAN CARLOS NEVAREZ ROMERO</p> <p>3er. Suplente: MARIA DEL RAYO ACOSTA RUEDA</p>



<p>Distrito Federal: 1) VICTORIA DE DURANGO          Distrito Local: 4) VICTORIA DE DURANGO          Municipio: 5) DURANGO          Localidad: 1) VICTORIA DE DURANGO          Sección: 348 C3</p> <p>Ubicación: ESCUELA PRIMARIA LIBERTAD Y TRABAJO, CALLE ARTÍCULO 27, SIN NÚMERO, COLONIA DIANA LAURA RIOJAS DE COLOSIO, CÓDIGO POSTAL 34186, VICTORIA DE DURANGO, DURANGO, ENTRE LAS CALLES LUIS DONALDO COLOSIO Y 10 DE MAYO</p> <p>Presidenta/e: BETZA BERENICE MUÑOZ PIZAÑA</p> <p>1er. Secretaria/o: DIANA JACQUELINE PINEDA RAMOS          2do. Secretaria/o: CARLOS EDUARDO ARGUMEDO RAMOS          1er. Escrutador: MARIA DE LOS ANGELES CASTILLO MARTINEZ          2do. Escrutador: TERESA DE JESUS GARCIA BOTELLO          3er. Escrutador: JOSE DOMINGO HERNANDEZ GOMEZ          1er. Suplente: NATALIA MALDONADO ESPINO          2do. Suplente: YOLANDA ORTIZ FLORES          3er. Suplente: SANDRA LUZ CANDELAS GONZALEZ</p>	<p>Distrito Federal: 1) VICTORIA DE DURANGO          Distrito Local: 4) VICTORIA DE DURANGO          Municipio: 5) DURANGO          Localidad: 1) VICTORIA DE DURANGO          Sección: 349 B1</p> <p>Ubicación: ESCUELA PRIMARIA DOLORES DEL RÍO, CALLE LIBERTAD LAMARQUE, NÚMERO 100, COLONIA DOLORES DEL RÍO, CÓDIGO POSTAL 34188, VICTORIA DE DURANGO, DURANGO, ENTRE LAS CALLES ARROYO SECO Y ABRAHAM GONZÁLEZ</p> <p>Presidenta/e: EDGAR ULISES BRETADO MIRELES</p> <p>1er. Secretaria/o: ABRIL ADILENE ALCALA SALINAS          2do. Secretaria/o: CORAZON DE JESUS MORALES RODRIGUEZ          1er. Escrutador: MARIA OFELIA ALDABA BORJAS          2do. Escrutador: KARLA DIAZ GUERRERO          3er. Escrutador: MARIA GUADALUPE GUARDADO CASTREJON          1er. Suplente: CESAR ANTONIO LOPEZ CUELLAR          2do. Suplente: JUAN GABRIEL NUÑEZ CABALLERO          3er. Suplente: ROSA CAMPOS CALDERA</p>
<p>Distrito Federal: 1) VICTORIA DE DURANGO          Distrito Local: 4) VICTORIA DE DURANGO          Municipio: 5) DURANGO          Localidad: 1) VICTORIA DE DURANGO          Sección: 349 C1</p> <p>Ubicación: ESCUELA PRIMARIA DOLORES DEL RÍO, CALLE LIBERTAD LAMARQUE, NÚMERO 100, COLONIA DOLORES DEL RÍO, CÓDIGO POSTAL 34188, VICTORIA DE DURANGO, DURANGO, ENTRE LAS CALLES ARROYO SECO Y ABRAHAM GONZÁLEZ</p> <p>Presidenta/e: SONIA LORENA GALLEGOS RAMIREZ</p> <p>1er. Secretaria/o: KEVIN AARON CARRERA MARTINEZ          2do. Secretaria/o: SUJEY GUADALUPE ESPINOZA BAÑALES          1er. Escrutador: ALEJANDRA ANDRADE ENRIQUEZ          2do. Escrutador: MAYRA ELIZABETH ESTRADA ARROYO          3er. Escrutador: REINA GURROLA CASTREJON          1er. Suplente: ESMERALDA MARTINEZ GARCIA          2do. Suplente: DAVID ORONA CARDENAS          3er. Suplente: MARIA ESTHER ESPARZA GONZALEZ</p>	<p>Distrito Federal: 1) VICTORIA DE DURANGO          Distrito Local: 4) VICTORIA DE DURANGO          Municipio: 5) DURANGO          Localidad: 1) VICTORIA DE DURANGO          Sección: 349 C2</p> <p>Ubicación: ESCUELA PRIMARIA DOLORES DEL RÍO, CALLE LIBERTAD LAMARQUE, NÚMERO 100, COLONIA DOLORES DEL RÍO, CÓDIGO POSTAL 34188, VICTORIA DE DURANGO, DURANGO, ENTRE LAS CALLES ARROYO SECO Y ABRAHAM GONZÁLEZ</p> <p>Presidenta/e: ADRIAN ANTONIO HERNANDEZ RENTERIA</p> <p>1er. Secretaria/o: AMERICA DENISSE CRISTOBAL CABADA          2do. Secretaria/o: DELIA MARTHA CARDONA LOPEZ          1er. Escrutador: JUAN DE DIOS AVILA MUÑOZ          2do. Escrutador: TERESITA DE JESUS ESTUPIÑAN FLORES          3er. Escrutador: BEATRIZ GURROLA MORALES          1er. Suplente: EDGAR URIEL MARTINEZ HERNANDEZ          2do. Suplente: MARIA DEL ROCIO ORTEGA ESPINOZA          3er. Suplente: TOMAS LEYVA RAMIREZ</p>
<p>Distrito Federal: 1) VICTORIA DE DURANGO          Distrito Local: 4) VICTORIA DE DURANGO          Municipio: 5) DURANGO          Localidad: 1) VICTORIA DE DURANGO          Sección: 349 C3</p> <p>Ubicación: ESCUELA PRIMARIA DOLORES DEL RÍO, CALLE LIBERTAD LAMARQUE, NÚMERO 100, COLONIA DOLORES DEL RÍO, CÓDIGO POSTAL 34188, VICTORIA DE DURANGO, DURANGO, ENTRE LAS CALLES ARROYO SECO Y ABRAHAM GONZÁLEZ</p> <p>Presidenta/e: LUZ ELENA LOPEZ OJEDA</p> <p>1er. Secretaria/o: HERMENEGILDO DIAZ PARRA          2do. Secretaria/o: FRANCISCO ESTRADA SALAZAR          1er. Escrutador: MARIA FELIX AVITIA TOMAS          2do. Escrutador: JUAN JOSE GALLARDO GÜERECA          3er. Escrutador: BLANCA ESTHELA IBARRA BARRON          1er. Suplente: NORMA PATRICIA MATA GOMEZ          2do. Suplente: ROSA GUADALUPE ORTIZ LANDEROS          3er. Suplente: DANA JAZMIN MARTINEZ VARELAS</p>	<p>Distrito Federal: 1) VICTORIA DE DURANGO          Distrito Local: 4) VICTORIA DE DURANGO          Municipio: 5) DURANGO          Localidad: 1) VICTORIA DE DURANGO          Sección: 349 C4</p> <p>Ubicación: ESCUELA PRIMARIA DOLORES DEL RÍO, CALLE LIBERTAD LAMARQUE, NÚMERO 100, COLONIA DOLORES DEL RÍO, CÓDIGO POSTAL 34188, VICTORIA DE DURANGO, DURANGO, ENTRE LAS CALLES ARROYO SECO Y ABRAHAM GONZÁLEZ</p> <p>Presidenta/e: PASCUAL CORDERO RIVERA</p> <p>1er. Secretaria/o: JESUS RICARDO GUZMAN GONZALEZ          2do. Secretaria/o: ROSENDA ACOSTA BOJORGES          1er. Escrutador: DALILA AYALA ORTIZ          2do. Escrutador: GLADIS ITZEL GALLEGOS JARA          3er. Escrutador: VICTOR ALAN JUAREZ NAVARRO          1er. Suplente: CECILIA CRISTINA MEDINA MURGA          2do. Suplente: JOSE LUIS MERAZ GANDARA          3er. Suplente: ENRIQUE CORRAL MALDONADO</p>

<p>Distrito Federal: 1) VICTORIA DE DURANGO          Distrito Local: 4) VICTORIA DE DURANGO          Municipio: 5) DURANGO          Localidad: 1) VICTORIA DE DURANGO          Sección: 349 C5</p> <p>Ubicación: ESCUELA PRIMARIA DOLORES DEL RÍO, CALLE LIBERTAD LAMARQUE, NÚMERO 100, COLONIA DOLORES DEL RÍO, CÓDIGO POSTAL 34188, VICTORIA DE DURANGO, DURANGO, ENTRE LAS CALLES ARROYO SECO Y ABRAHAM GONZÁLEZ</p> <p>Presidenta/e: JUAN ALONSO CORRAL TAPIA</p> <p>1er. Secretaria/o: ELISA MEDINA GARCIA</p> <p>2do. Secretaria/o: FERNANDA GUADALUPE AGUILAR LUNA</p> <p>1er. Escrutador: OLGA TRINIDAD CABRALES JARA</p> <p>2do. Escrutador: PATRICIA YULIANA GALLEGOS JARA</p> <p>3er. Escrutador: SONIA LERMA MURGA</p> <p>1er. Suplente: MA CATALINA MEDRANO AMARO</p> <p>2do. Suplente: JOSELYN JOLETTE MURGA GONZALEZ</p> <p>3er. Suplente: ESPERANZA MATA LUNA</p>	<p>Distrito Federal: 1) VICTORIA DE DURANGO          Distrito Local: 4) VICTORIA DE DURANGO          Municipio: 5) DURANGO          Localidad: 1) VICTORIA DE DURANGO          Sección: 349 C6</p> <p>Ubicación: ESCUELA PRIMARIA DOLORES DEL RÍO, CALLE LIBERTAD LAMARQUE, NÚMERO 100, COLONIA DOLORES DEL RÍO, CÓDIGO POSTAL 34188, VICTORIA DE DURANGO, DURANGO, ENTRE LAS CALLES ARROYO SECO Y ABRAHAM GONZÁLEZ</p> <p>Presidenta/e: ASHLEY MARIA MEDINA HERRERA</p> <p>1er. Secretaria/o: SARAHI MELENDEZ MONARREZ</p> <p>2do. Secretaria/o: MARIA DEL PILAR AGUILERA CAMPOS</p> <p>1er. Escrutador: LEZLIE MADAI CONTRERAS LOPEZ</p> <p>2do. Escrutador: MARIA DEL REFUGIO GONZALEZ GARCIA</p> <p>3er. Escrutador: ROSA MARIA LEYVA RAMIREZ</p> <p>1er. Suplente: MARIA DEL SAGRADO CORAZON MENDEZ ESTRADA</p> <p>2do. Suplente: ROSA MARIA BARRON LOPEZ</p> <p>3er. Suplente: JESUS ADRIAN GUZMAN RIOS</p>
<p>Distrito Federal: 1) VICTORIA DE DURANGO          Distrito Local: 4) VICTORIA DE DURANGO          Municipio: 5) DURANGO          Localidad: 1) VICTORIA DE DURANGO          Sección: 350 B1</p> <p>Ubicación: DOMICILIO PARTICULAR, CALLE ESTEBAN ZAMORA, NÚMERO 405, COLONIA JUAN LIRA BRACHO, CÓDIGO POSTAL 34188, VICTORIA DE DURANGO, DURANGO. , A UN COSTADO DEL DEPORTIVO JUAN LIRA BRACHO</p> <p>Presidenta/e: LUIS GERARDO GONZALEZ RAMOS</p> <p>1er. Secretaria/o: CLAUDIA CITLALI CERROS TORRES</p> <p>2do. Secretaria/o: MARCO ANTONIO ACOSTA CASTILLO</p> <p>1er. Escrutador: EDITH GONZALEZ FEDERAL</p> <p>2do. Escrutador: MA. DE JESUS ALBA VILLANUEVA</p> <p>3er. Escrutador: MA DOLORES ALVARADO MARTINEZ</p> <p>1er. Suplente: MARIA DEL SOCORRO AQUINO IBARRA</p> <p>2do. Suplente: ANA KAREN AGUILAR VAZQUEZ</p> <p>3er. Suplente: LAURA NAHOMI ALANIS RIVAS</p>	<p>Distrito Federal: 1) VICTORIA DE DURANGO          Distrito Local: 4) VICTORIA DE DURANGO          Municipio: 5) DURANGO          Localidad: 1) VICTORIA DE DURANGO          Sección: 350 C1</p> <p>Ubicación: DOMICILIO PARTICULAR, CALLE ESTEBAN ZAMORA, NÚMERO 405, COLONIA JUAN LIRA BRACHO, CÓDIGO POSTAL 34188, VICTORIA DE DURANGO, DURANGO. , A UN COSTADO DEL DEPORTIVO JUAN LIRA BRACHO</p> <p>Presidenta/e: CITLALY YARICSI BETANCOURT MORILLON</p> <p>1er. Secretaria/o: ANGELES ADRIANA ACOSTA CASTILLO</p> <p>2do. Secretaria/o: BRENDA LEISURI GARCIA CONTRERAS</p> <p>1er. Escrutador: MARIA MAGDALENA GURROLA HERNANDEZ</p> <p>2do. Escrutador: YOLANDA ALCALA SANTILLAN</p> <p>3er. Escrutador: ALMA DELIA ALVARADO VELA</p> <p>1er. Suplente: ERIKA YESENIA GONZALEZ PACHECO</p> <p>2do. Suplente: KARLA PAMELA AGUILAR VAZQUEZ</p> <p>3er. Suplente: BALBINA CAMACHO HERNANDEZ</p>
<p>Distrito Federal: 1) VICTORIA DE DURANGO          Distrito Local: 4) VICTORIA DE DURANGO          Municipio: 5) DURANGO          Localidad: 1) VICTORIA DE DURANGO          Sección: 351 B1</p> <p>Ubicación: COLEGIO DE BACHILLERES DEL ESTADO DE DURANGO, NÚMERO 32, PROFESORA JUANA VILLALOBOS, BOULEVARD DOMINGO ARRIETA, KILÓMETRO 5, CÓDIGO POSTAL 34194, VICTORIA DE DURANGO, DURANGO, FRENTE A VILLAS CAMPESTRE</p> <p>Presidenta/e: EMA ROSARIO HOLGUIN POSADA</p> <p>1er. Secretaria/o: KARLA LILIANA GOROSTIETA GONZALEZ</p> <p>2do. Secretaria/o: JULIA ALEJANDRA ARREOLA CERVANTES</p> <p>1er. Escrutador: GUSTAVO DIAZ NAVAR</p> <p>2do. Escrutador: JESUS MENDEZ GARCIA</p> <p>3er. Escrutador: PERLA HERNANDEZ DE LA HOYA</p> <p>1er. Suplente: MARIA ELVIA LOPEZ BUSTAMANTE</p> <p>2do. Suplente: MIGUEL ANGEL DOMINGUEZ PEREZ</p> <p>3er. Suplente: GENOVEVA ESTRADA GALINDO</p>	<p>Distrito Federal: 1) VICTORIA DE DURANGO          Distrito Local: 4) VICTORIA DE DURANGO          Municipio: 5) DURANGO          Localidad: 1) VICTORIA DE DURANGO          Sección: 351 C1</p> <p>Ubicación: COLEGIO DE BACHILLERES DEL ESTADO DE DURANGO, NÚMERO 32, PROFESORA JUANA VILLALOBOS, BOULEVARD DOMINGO ARRIETA, KILÓMETRO 5, CÓDIGO POSTAL 34194, VICTORIA DE DURANGO, DURANGO, FRENTE A VILLAS CAMPESTRE</p> <p>Presidenta/e: ARMANDO GALLARDO FLORES</p> <p>1er. Secretaria/o: JESUS HERRERA PACHECO</p> <p>2do. Secretaria/o: ALMA ERIKA CAMPOS MARTINEZ</p> <p>1er. Escrutador: JUAN MANUEL GARCIA VALDEZ</p> <p>2do. Escrutador: ALEJANDRO HIRAM MERCADO HURTADO</p> <p>3er. Escrutador: JESUS HUMBERTO AVILA OLVERA</p> <p>1er. Suplente: LAURA ESTHER ESCOBEDO AMADOR</p> <p>2do. Suplente: CANDELARIO FERNANDEZ VALENZUELA</p> <p>3er. Suplente: JESUS FALCON DOMINGUEZ</p>

<p>Distrito Federal: 1) VICTORIA DE DURANGO  Distrito Local: 4) VICTORIA DE DURANGO  Municipio: 5) DURANGO  Localidad: 1) VICTORIA DE DURANGO  Sección: 351 C2</p> <p>Ubicación: COLEGIO DE BACHILLERES DEL ESTADO DE DURANGO, NÚMERO 32, PROFESORA JUANA VILLALOBOS, BOULEVARD DOMINGO ARRIETA, KILÓMETRO 5, CÓDIGO POSTAL 34194, VICTORIA DE DURANGO, DURANGO, FRENTE A VILLAS CAMPESTRE</p> <p>Presidenta/e: COSME GALLEGOS MENDOZA</p> <p>1er. Secretaria/o: ALEJANDRA ALVARADO VILLANUEVA  2do. Secretaria/o: GLADYS CONTRERAS ZARAGOZA</p> <p>1er. Escrutador: NORMA MAYAGOITIA KONDO  2do. Escrutador: EVELYN YULIANA MIJARES GALLEGOS</p> <p>3er. Escrutador: KARINA DE ALBA FLORES</p> <p>1er. Suplente: MA CESARIA HERNANDEZ CARMONA  2do. Suplente: REBECA GONZALEZ NERY  3er. Suplente: PATSY AMY LIZBETH MONTENEGRO DIAZ</p>	<p>Distrito Federal: 1) VICTORIA DE DURANGO  Distrito Local: 4) VICTORIA DE DURANGO  Municipio: 5) DURANGO  Localidad: 99) IGNACIO ZARAGOZA  Sección: 352 B1</p> <p>Ubicación: ESCUELA PRIMARIA IGNACIO ZARAGOZA, CALLE SIN NOMBRE, SIN NÚMERO, LOCALIDAD IGNACIO ZARAGOZA, CÓDIGO POSTAL 34167, DURANGO, DURANGO, POR LA CARRETERA A MESAS DE URBINA, A 200 METROS DEL BORDO DE AGUA DE LA LOCALIDAD</p> <p>Presidenta/e: MARIA CRISTINA GARCIA CONTRERAS</p> <p>1er. Secretaria/o: FRANCISCA BARRIOS RUIZ  2do. Secretaria/o: OSCAR JESUS CARRILLO MORALES</p> <p>1er. Escrutador: JORGINA BARRIOS CONTRERAS  2do. Escrutador: FORTUNATO FLORES REYES</p> <p>3er. Escrutador: JUAN ANTONIO RODRIGUEZ LUNA</p> <p>1er. Suplente: FABIOLA CHAVEZ ANDRADE  2do. Suplente: TOMASA HERRERA VELAZQUEZ  3er. Suplente: MARGARITA LUNA RETANA</p>
<p>Distrito Federal: 1) VICTORIA DE DURANGO  Distrito Local: 4) VICTORIA DE DURANGO  Municipio: 5) DURANGO  Localidad: 197) RODRIGUEZ PUEBLA  Sección: 353 B1</p> <p>Ubicación: ESCUELA PRIMARIA JOSÉ MARÍA MORELOS, CALLE SIN NOMBRE, SIN NÚMERO, LOCALIDAD EJIDO RODRÍGUEZ PUEBLA, CÓDIGO POSTAL 34271, DURANGO, DURANGO, FRENTE A LA IGLESIA</p> <p>Presidenta/e: FELIPA BAÑUELOS REYES</p> <p>1er. Secretaria/o: OMAR DIAZ RUIZ  2do. Secretaria/o: FIDEL ANDRADE DELFIN</p> <p>1er. Escrutador: BRENDA ESPARZA CONTRERAS  2do. Escrutador: FELICITAS LUNA GUERRERO</p> <p>3er. Escrutador: EMILIO LUNA GALLARDO</p> <p>1er. Suplente: ABEL DELFIN SIGALA  2do. Suplente: JOVITA BAÑUELOS REYES  3er. Suplente: LEONARDO DELFIN LUNA</p>	<p>Distrito Federal: 1) VICTORIA DE DURANGO  Distrito Local: 3) VICTORIA DE DURANGO  Municipio: 5) DURANGO  Localidad: 32) CARLOS REAL  Sección: 354 B1</p> <p>Ubicación: ESCUELA PRIMARIA GENERAL CARLOS REAL, DOMICILIO CONOCIDO, POBLADO GENERAL CARLOS REAL, DURANGO, CÓDIGO POSTAL 34310, FRENTE A LA PLAZA</p> <p>Presidenta/e: LUIS ENRIQUE MARTINEZ REYNA</p> <p>1er. Secretaria/o: MARIA DE JESUS CHAIREZ PEREZ  2do. Secretaria/o: MARIA DE LA LUZ LUNA GARCIA</p> <p>1er. Escrutador: GLORIA MARGARITA GAMERO PEREZ  2do. Escrutador: MANUEL CARDENAS REZA</p> <p>3er. Escrutador: GABRIELA LUNA ALVARADO</p> <p>1er. Suplente: MANUEL LOZANO HERNANDEZ  2do. Suplente: NOE GABRIEL GAMERO GUEVARA  3er. Suplente: ELIA GRACIA MALDONADO MARTINEZ</p>
<p>Distrito Federal: 1) VICTORIA DE DURANGO  Distrito Local: 3) VICTORIA DE DURANGO  Municipio: 5) DURANGO  Localidad: 32) CARLOS REAL  Sección: 354 C1</p> <p>Ubicación: ESCUELA PRIMARIA GENERAL CARLOS REAL, DOMICILIO CONOCIDO, POBLADO GENERAL CARLOS REAL, DURANGO, CÓDIGO POSTAL 34310, FRENTE A LA PLAZA</p> <p>Presidenta/e: JOSE CARMEN HERNANDEZ MARTINEZ</p> <p>1er. Secretaria/o: FLAVIO CESAR DOMINGUEZ GOMEZ  2do. Secretaria/o: JAIRO PAREDES CHAVEZ</p> <p>1er. Escrutador: JUAN CARLOS CARDENAS GOMEZ  2do. Escrutador: ERICK GAMERO MALDONADO</p> <p>3er. Escrutador: MARIA TERESA MARTINEZ GOMEZ</p> <p>1er. Suplente: JUAN CARDENAS GOMEZ  2do. Suplente: ERIKA RETANA HERNANDEZ  3er. Suplente: MIGUEL EDUARDO CASIO CASIO</p>	<p>Distrito Federal: 1) VICTORIA DE DURANGO  Distrito Local: 3) VICTORIA DE DURANGO  Municipio: 5) DURANGO  Localidad: 4) ABRAHAM GONZALEZ  Sección: 355 B1</p> <p>Ubicación: ESCUELA PRIMARIA BENITO JUÁREZ, CALLE SIN NOMBRE, NÚMERO 6, POBLADO ABRAHAM GONZÁLEZ, DURANGO, CÓDIGO POSTAL 34310, A 15 METROS DEL CANAL</p> <p>Presidenta/e: MARTIN RANGEL ROMERO</p> <p>1er. Secretaria/o: ROGELIO ALVARADO ELIZALDE  2do. Secretaria/o: DANIELA DELGADO RIOS</p> <p>1er. Escrutador: MARIA DEL RAYO GONZALEZ CARRILLO  2do. Escrutador: IVAN LOPEZ PERALES</p> <p>3er. Escrutador: SUSY ALVARADO ROMERO</p> <p>1er. Suplente: JOSE DE JESUS CABRALES QUEZADA  2do. Suplente: GLORIA LOPEZ ALVARADO  3er. Suplente: ROSALINA ROMERO TINOCO</p>

<p>Distrito Federal: 1) VICTORIA DE DURANGO          Distrito Local: 3) VICTORIA DE DURANGO          Municipio: 5) DURANGO          Localidad: 4) ABRAHAM GONZALEZ          Sección: 355 C1          Ubicación: ESCUELA PRIMARIA BENITO JUÁREZ, CALLE SIN NOMBRE, NÚMERO 6, POBLADO ABRAHAM GONZÁLEZ, DURANGO, CÓDIGO POSTAL 34310, A 15 METROS DEL CANAL          Presidenta/e: ROBERTO RENTERIA GOMEZ          1er. Secretaria/o: RAMIRO ALVARADO ELIZALDE          2do. Secretaria/o: MARICRUZ GARCIA JUAREZ          1er. Escrutador: ALEJANDRO LOPEZ PERALES          2do. Escrutador: JAVIER ARTURO RENTERIA GARCIA          3er. Escrutador: MARIA LUISA BUENDIA MARTINEZ          1er. Suplente: ANALY CONTRERAS AMADO          2do. Suplente: MARIA GABRIELA REZENDIS MORALES          3er. Suplente: JOSE DANIEL ROSALES RUIZ</p>	<p>Distrito Federal: 1) VICTORIA DE DURANGO          Distrito Local: 3) VICTORIA DE DURANGO          Municipio: 5) DURANGO          Localidad: 216) SAN JOSE DEL MOLINO          Sección: 356 B1          Ubicación: ESCUELA PRIMARIA EMILIANO ZAPATA, DOMICILIO CONOCIDO, POBLADO SAN JOSÉ DEL MOLINO, DURANGO, CÓDIGO POSTAL 34271, FRENTE DE LA OFICINA DE PESCA          Presidenta/e: TOMASA CHACON GURROLA          1er. Secretaria/o: ARTURO CHACON SALAZAR          2do. Secretaria/o: MARIA GABRIELA MALDONADO HERNANDEZ          1er. Escrutador: MARTHA MARCELINA RIOS CASTRO          2do. Escrutador: JORGE DANIEL ROSALES TORRES          3er. Escrutador: TOMASA ALDABA MIRANDA          1er. Suplente: JOSE MANUEL RIOS ZAMARRIPA          2do. Suplente: MARIA HERLINDA GURROLA JIMENEZ          3er. Suplente: ADAN MENDIOLA CRUZ</p>
<p>Distrito Federal: 1) VICTORIA DE DURANGO          Distrito Local: 4) VICTORIA DE DURANGO          Municipio: 5) DURANGO          Localidad: 88) JESUS GONZALEZ ORTEGA          Sección: 358 B1          Ubicación: ESCUELA PRIMARIA LÁZARO CÁRDENAS, CALLE SIN NOMBRE, SIN NÚMERO, LOCALIDAD JESÚS GONZÁLEZ ORTEGA, CÓDIGO POSTAL 34271, DURANGO, DURANGO, ENTRANDO AL PUEBLO, VUELTA A LA DERECHA EN LA TERCER CALLE, LLENDO POR LA CARRETERA DE OTINAPA A IGNACIO ZARAGOZA          Presidenta/e: VERONICA FLORIANO SAENS          1er. Secretaria/o: JOSE LUIS DE LOS SANTOS MARTINEZ          2do. Secretaria/o: JUAN DE DIOS FLORIANO DE LOS SANTOS          1er. Escrutador: FIDEL GONZALEZ HERNANDEZ          2do. Escrutador: ROBERTO HERNANDEZ CORNEJO          3er. Escrutador: EPIGMENIO LLANES MERCADO          1er. Suplente: SANDRA ALVARADO HERNANDEZ          2do. Suplente: CATALINA AMAYA MIRAMONTES          3er. Suplente: JOSE LUIS CAMPOS RODRIGUEZ</p>	<p>Distrito Federal: 1) VICTORIA DE DURANGO          Distrito Local: 4) VICTORIA DE DURANGO          Municipio: 5) DURANGO          Localidad: 237) SANTA CRUZ DE SAN JAVIER          Sección: 360 B1          Ubicación: ESCUELA PRIMARIA BENITO JUÁREZ, CALLE PRINCIPAL, SIN NÚMERO, LOCALIDAD SANTA CRUZ DE SAN JAVIER, CÓDIGO POSTAL 34386, DURANGO, DURANGO, A UN COSTADO DE LA CARRETERA A OTINAPA          Presidenta/e: CRUZ ALVAREZ SARMIENTO          1er. Secretaria/o: MA. LUISA ALVAREZ SARMIENTO          2do. Secretaria/o: MARIA ELENA BONILLA MATA          1er. Escrutador: JUANA CERVANTES QUEZADA          2do. Escrutador: ACACIO FLORIANO CORNEJO          3er. Escrutador: FERNANDO ESQUIVEL RAMIREZ          1er. Suplente: ELBA ALBA TORRES          2do. Suplente: KARLA YECENIA FLORES QUEZADA          3er. Suplente: ZOILA DE LA CRUZ CORRAL</p>
<p>Distrito Federal: 1) VICTORIA DE DURANGO          Distrito Local: 3) VICTORIA DE DURANGO          Municipio: 5) DURANGO          Localidad: 115) LABOR DE GUADALUPE          Sección: 362 B1          Ubicación: ESCUELA PRIMARIA ADOLFO LÓPEZ MATEOS, DOMICILIO CONOCIDO, POBLADO LABOR DE GUADALUPE, DURANGO, CÓDIGO POSTAL 34310, A UNA CUADRA DEL JARDÍN DE NIÑOS IGNACIO RAMÍREZ          Presidenta/e: MELISSA LEAL REYES          1er. Secretaria/o: ESMERALDA LOPEZ MERCADO          2do. Secretaria/o: RODRIGO LOERA TINOCO          1er. Escrutador: JESUS MARIN LOERA          2do. Escrutador: CESAR GUILLERMO LOPEZ DIAZ          3er. Escrutador: JOSEFINA DIAZ CORONEL          1er. Suplente: JASMIN LEAL VIZCARRA          2do. Suplente: DANIEL GONZALEZ RENTERIA          3er. Suplente: GUADALUPE LOPEZ AGUIÑAGA</p>	<p>Distrito Federal: 1) VICTORIA DE DURANGO          Distrito Local: 3) VICTORIA DE DURANGO          Municipio: 5) DURANGO          Localidad: 115) LABOR DE GUADALUPE          Sección: 362 C1          Ubicación: ESCUELA PRIMARIA ADOLFO LÓPEZ MATEOS, DOMICILIO CONOCIDO, POBLADO LABOR DE GUADALUPE, DURANGO, CÓDIGO POSTAL 34310, A UNA CUADRA DEL JARDÍN DE NIÑOS IGNACIO RAMÍREZ          Presidenta/e: VICENTE LIMONES CHACON          1er. Secretaria/o: SANDRA MARCELA GARCIA GOMEZ          2do. Secretaria/o: DULCE VIRIDIANA LOPEZ RODRIGUEZ          1er. Escrutador: EDITH CONTRERAS ORTIZ          2do. Escrutador: GUILLERMO MARIN LOERA          3er. Escrutador: RICARDO JARA VALDEZ          1er. Suplente: TEODORA GARCIA VILLA          2do. Suplente: TOMAS LOERA LEAL          3er. Suplente: PATRICIA LOPEZ VALDEZ</p>

<p>Distrito Federal: 1) VICTORIA DE DURANGO  Distrito Local: 3) VICTORIA DE DURANGO  Municipio: 5) DURANGO  Localidad: 2) COLONIA HIDALGO  Sección: 363 B1</p> <p>Ubicación: ESCUELA PRIMARIA MIGUEL HIDALGO NÚMERO 2, CALLE PINO SUÁREZ, SIN NÚMERO, COLONIA HIDALGO, DURANGO, CÓDIGO POSTAL 34310, A UN COSTADO DE LA PLAZA</p> <p>Presidenta/e: VELIA ALEJANDRA AGUIRRE CORTEZ</p> <p>1er. Secretaria/o: NANCY ISELA AGUILAR VAZQUEZ  2do. Secretaria/o: RAUL DIAZ RAMIREZ</p> <p>1er. Escrutador: CRISTOFER JARED GONZALEZ AGUIRRE  2do. Escrutador: SOFIA GUADALUPE CARDIEL VILLALPANDO</p> <p>3er. Escrutador: MARISELA HERRERA CORRAL</p> <p>1er. Suplente: FRANCISCA GABRIELA MEJIA BETANCOURT  2do. Suplente: NORMA ALICIA RODRIGUEZ SUSTAITA  3er. Suplente: MANUEL DEL VILLAR MARRUFO</p>	<p>Distrito Federal: 1) VICTORIA DE DURANGO  Distrito Local: 3) VICTORIA DE DURANGO  Municipio: 5) DURANGO  Localidad: 2) COLONIA HIDALGO  Sección: 363 C1</p> <p>Ubicación: ESCUELA PRIMARIA MIGUEL HIDALGO NÚMERO 2, CALLE PINO SUÁREZ, SIN NÚMERO, COLONIA HIDALGO, DURANGO, CÓDIGO POSTAL 34310, A UN COSTADO DE LA PLAZA</p> <p>Presidenta/e: ROCIO BARRETO CHAVARIN</p> <p>1er. Secretaria/o: GUADALUPE BEINA CASTRO  2do. Secretaria/o: WENDY PEREZ RODRIGUEZ</p> <p>1er. Escrutador: MARIA BERNARDA LEDEZMA NEVAREZ  2do. Escrutador: LORETO GUTIERREZ ROMERO</p> <p>3er. Escrutador: ROSALIA LEDEZMA VALLIN</p> <p>1er. Suplente: ALEJANDRO RAMOS RAMIREZ  2do. Suplente: GABRIEL RIOS TORRES  3er. Suplente: MARIA ANTONIA NORIEGA AGUILAR</p>
<p>Distrito Federal: 1) VICTORIA DE DURANGO  Distrito Local: 3) VICTORIA DE DURANGO  Municipio: 5) DURANGO  Localidad: 2) COLONIA HIDALGO  Sección: 364 B1</p> <p>Ubicación: ESCUELA SECUNDARIA TÉCNICA NÚMERO 58, CALLE MANUEL DOBLADO, SIN NÚMERO, COLONIA HIDALGO, DURANGO, CÓDIGO POSTAL 34310, CERCA DE CARRETERA A TORREÓN</p> <p>Presidenta/e: HECTOR MUÑOZ PANDELI</p> <p>1er. Secretaria/o: JUAN ANGEL COVARRUBIAS SIERRA  2do. Secretaria/o: ROSALINA JIMENEZ TERAN</p> <p>1er. Escrutador: LIZETH REYES JAQUEZ  2do. Escrutador: RODRIGO DIAZ FLORES</p> <p>3er. Escrutador: MARIA GUADALUPE FLORES JARAMILLO</p> <p>1er. Suplente: MATILDE JANETH MARTINEZ JIMENEZ  2do. Suplente: GLORIA SUJEY OLIVARES ROCHA  3er. Suplente: SUSANA CLEMENTINA OROZCO RAMIREZ</p>	<p>Distrito Federal: 1) VICTORIA DE DURANGO  Distrito Local: 3) VICTORIA DE DURANGO  Municipio: 5) DURANGO  Localidad: 2) COLONIA HIDALGO  Sección: 365 B1</p> <p>Ubicación: COLEGIO DE ESTUDIOS CIENTÍFICOS Y TECNOLÓGICOS DE DURANGO PLANTEL 07 COLONIA HIDALGO GENERAL FELIPE ÁNGELES, CALLE CARLOS A MADRAZO, SIN NUMERO, COLONIA HIDALGO, DURANGO, CÓDIGO POSTAL 34310, A PIE DE CARRETERA POR EX LIENZO CHARRO</p> <p>Presidenta/e: LIZA LOPEZ GARCIA</p> <p>1er. Secretaria/o: ALBA ARIANA MAYORGA VILLALOBOS  2do. Secretaria/o: CLAUDIA VIANEEY LOPEZ MOLINERO</p> <p>1er. Escrutador: IRMA MORENO MARTINEZ  2do. Escrutador: SANDRA VERONICA RODRIGUEZ ORTEGA</p> <p>3er. Escrutador: LLENI CRUZ GARCIA LARA</p> <p>1er. Suplente: CARLOS EDUARDO SERA SIERRA  2do. Suplente: LEONILA CORRAL RODRIGUEZ  3er. Suplente: SANDRA ELIZABETH LOPEZ MELENDEZ</p>
<p>Distrito Federal: 1) VICTORIA DE DURANGO  Distrito Local: 3) VICTORIA DE DURANGO  Municipio: 5) DURANGO  Localidad: 125) MALAGA  Sección: 366 B1</p> <p>Ubicación: ESCUELA PRIMARIA BENITO JUÁREZ, CALLE SIN NOMBRE, NÚMERO 6, POBLADO MÁLAGA, DURANGO, CÓDIGO POSTAL 34344, FRENTE AL TEMPLO</p> <p>Presidenta/e: JAZMIN DELGADO PEREZ</p> <p>1er. Secretaria/o: ANETTE DELGADO REYES  2do. Secretaria/o: ANAHI HUIZAR VALLES</p> <p>1er. Escrutador: SUSANA YANETH MERCADO SILVA  2do. Escrutador: CATALINA HUIZAR CANO</p> <p>3er. Escrutador: JORGE ARMANDO ESTRADA SARELLANA</p> <p>1er. Suplente: MARIA SOFIA CASTRO VAZQUEZ  2do. Suplente: HILDA JUAREZ DIAZ  3er. Suplente: ISMAEL DIAZ GALLEGOS</p>	<p>Distrito Federal: 1) VICTORIA DE DURANGO  Distrito Local: 3) VICTORIA DE DURANGO  Municipio: 5) DURANGO  Localidad: 29) CALERA  Sección: 368 B1</p> <p>Ubicación: SUPERVISIÓN ESCOLAR ZONA 107, CALLE SIN NOMBRE, NÚMERO 2, POBLADO CALERA, DURANGO, CÓDIGO POSTAL 34304, FRENTE A TORTILLERÍA EVELYN</p> <p>Presidenta/e: OSCAR FERNANDEZ HERNANDEZ</p> <p>1er. Secretaria/o: MARIA ALVA GONZALEZ FLORES  2do. Secretaria/o: ANAHI GONZALEZ LAZARIN</p> <p>1er. Escrutador: ROSA ISELA HINOJOSA ZAPATA  2do. Escrutador: ARAIN MALDONADO LOPEZ</p> <p>3er. Escrutador: LUIS LEONEL HINOJOSA HINOJOSA</p> <p>1er. Suplente: MA. DOLORES HINOJOSA MARTINEZ  2do. Suplente: LEONEL ALFONSO AGUIRRE GONZALEZ  3er. Suplente: ALTAGRACIA HERRERA MARTINEZ</p>

<p>Distrito Federal: 1) VICTORIA DE DURANGO          Distrito Local: 3) VICTORIA DE DURANGO          Municipio: 5) DURANGO          Localidad: 47) CINCO DE MAYO          Sección: 369 B1</p> <p>Ubicación: ESCUELA PRIMARIA IGNACIO ZARAGOZA, CALLE 5 DE MAYO, SIN NÚMERO, POBLADO 5 DE MAYO, DURANGO, CÓDIGO POSTAL 34304, FRENTE A LA PALETERÍA LA FLOR DE MICHOACÁN Y GORDITAS DOÑA TENCHA</p> <p>Presidenta/e: SAID ALFONSO CHAVARIN GOMEZ</p> <p>1er. Secretaria/o: JORGE RICARDO BURCIAGA GRIJALVA          2do. Secretaria/o: MALENY ALEJANDRA CORDERO RODRIGUEZ</p> <p>1er. Escrutador: JUAN ANTONIO MARTINEZ MIRANDA          2do. Escrutador: HILDA LUZ ASTORGA RODRIGUEZ          3er. Escrutador: SUHEY GOMEZ HERNANDEZ</p> <p>1er. Suplente: FRANCISCO LEONEL GUEVARA CASTRO          2do. Suplente: JOSE ANDRES LOPEZ RIVAS          3er. Suplente: ARTURO HERNANDEZ JIMENEZ</p>	<p>Distrito Federal: 1) VICTORIA DE DURANGO          Distrito Local: 3) VICTORIA DE DURANGO          Municipio: 5) DURANGO          Localidad: 47) CINCO DE MAYO          Sección: 369 C1</p> <p>Ubicación: ESCUELA PRIMARIA IGNACIO ZARAGOZA, CALLE 5 DE MAYO, SIN NÚMERO, POBLADO 5 DE MAYO, DURANGO, CÓDIGO POSTAL 34304, FRENTE A LA PALETERÍA LA FLOR DE MICHOACÁN Y GORDITAS DOÑA TENCHA</p> <p>Presidenta/e: EDITH GUADALUPE CRUZ OLGUIN</p> <p>1er. Secretaria/o: EDITH CALDERA MENDIA          2do. Secretaria/o: NAHOMI XIMENA GARCIA HERNANDEZ</p> <p>1er. Escrutador: GABRIEL GARCIA CASTAÑEDA          2do. Escrutador: MARISOL ATILANO SILVERIO          3er. Escrutador: BRENDA RITA GOMEZ MENDEZ</p> <p>1er. Suplente: FRANCISCO HERNANDEZ MARTINEZ          2do. Suplente: MARIA ALICIA MASCORRO SALINAS          3er. Suplente: MA. DE LOURDES CASTILLO SALAZAR</p>
<p>Distrito Federal: 1) VICTORIA DE DURANGO          Distrito Local: 3) VICTORIA DE DURANGO          Municipio: 5) DURANGO          Localidad: 47) CINCO DE MAYO          Sección: 369 C2</p> <p>Ubicación: ESCUELA PRIMARIA IGNACIO ZARAGOZA, CALLE 5 DE MAYO, SIN NÚMERO, POBLADO 5 DE MAYO, DURANGO, CÓDIGO POSTAL 34304, FRENTE A LA PALETERÍA LA FLOR DE MICHOACÁN Y GORDITAS DOÑA TENCHA</p> <p>Presidenta/e: MONICA FRANCO SANCHEZ</p> <p>1er. Secretaria/o: JENNYFER ESTEFANIA LOPEZ DIAZ          2do. Secretaria/o: MIREYA GOMEZ FELIX</p> <p>1er. Escrutador: BENJAMIN MARTINEZ MARTINEZ          2do. Escrutador: MA DOLORES CONTRERAS RIVAS          3er. Escrutador: OFELIA GOMEZ MENDEZ</p> <p>1er. Suplente: FERNANDO HERNANDEZ MORENO          2do. Suplente: LEONARDO ARAGON GONZALEZ          3er. Suplente: BERTHA MARTINEZ BALVANEDA</p>	<p>Distrito Federal: 1) VICTORIA DE DURANGO          Distrito Local: 3) VICTORIA DE DURANGO          Municipio: 5) DURANGO          Localidad: 47) CINCO DE MAYO          Sección: 369 C3</p> <p>Ubicación: ESCUELA PRIMARIA IGNACIO ZARAGOZA, CALLE 5 DE MAYO, SIN NÚMERO, POBLADO 5 DE MAYO, DURANGO, CÓDIGO POSTAL 34304, FRENTE A LA PALETERÍA LA FLOR DE MICHOACÁN Y GORDITAS DOÑA TENCHA</p> <p>Presidenta/e: DULCE SARAI HERNANDEZ GONZALEZ</p> <p>1er. Secretaria/o: VIRGINIA ALVAREZ TORRES          2do. Secretaria/o: VICTOR MANUEL LIZALDE SOLIS</p> <p>1er. Escrutador: DOLORES MENDOZA GARCIA          2do. Escrutador: FERNANDA YANERI CRUZ HERNANDEZ          3er. Escrutador: BLANCA VANESSA GONZALEZ QUINTERO</p> <p>1er. Suplente: ANA ERIKA IBARRA GAMBOA          2do. Suplente: ALMA ROSA FERNANDEZ TORRES          3er. Suplente: ERNESTO CASTRO LOPEZ</p>
<p>Distrito Federal: 1) VICTORIA DE DURANGO          Distrito Local: 4) VICTORIA DE DURANGO          Municipio: 5) DURANGO          Localidad: 156) OTINAPA          Sección: 373 B1</p> <p>Ubicación: ESCUELA PRIMARIA FERMÍN F. NÚÑEZ, CALLE SIN NOMBRE, SIN NÚMERO, LOCALIDAD OTINAPA, CÓDIGO POSTAL 34384, DURANGO, DURANGO, POR LA CARRETERA EL SOLDADO A OTINAPA, A LADO DERECHO DEL HOSPITAL DE LA SECRETARIA DE SALUD</p> <p>Presidenta/e: ALONDRA MONTSERRAT CASAS FIGUEROA</p> <p>1er. Secretaria/o: MARIA IRENE ALVAREZ ACOSTA          2do. Secretaria/o: MARIA ISABEL ALVAREZ SARMIENTO</p> <p>1er. Escrutador: MARLENE BERENICE CASAS FIGUEROA          2do. Escrutador: JUAN CARLOS CORRAL ALVAREZ          3er. Escrutador: DIANA YOCELIN DOMINGUEZ GRACIANO</p> <p>1er. Suplente: JOSEFINA GRACIANO ESPINOZA          2do. Suplente: GILBERTO HERNANDEZ VILLANUEVA          3er. Suplente: PABLO DELGADO CORRALES</p>	<p>Distrito Federal: 1) VICTORIA DE DURANGO          Distrito Local: 4) VICTORIA DE DURANGO          Municipio: 5) DURANGO          Localidad: 153) NUEVA PATRIA          Sección: 374 B1</p> <p>Ubicación: ESCUELA PRIMARIA NIÑOS HÉROES, CALLE SIN NOMBRE, SIN NÚMERO, LOCALIDAD NUEVA PATRIA, CÓDIGO POSTAL 34365, DURANGO, DURANGO, A UN COSTADO DE LA SECUNDARIA</p> <p>Presidenta/e: MARIA GUADALUPE AVILA GONZALEZ</p> <p>1er. Secretaria/o: JUAN FRANCISCO AVILA HERNANDEZ          2do. Secretaria/o: ALMA PATRICIA DERAS MERAZ</p> <p>1er. Escrutador: MARIO GALLARDO ZAMUDIO          2do. Escrutador: JUANA EDITH GONZALEZ HUIZAR          3er. Escrutador: ESTELA YAZMIN GONZALEZ SAUCEDO</p> <p>1er. Suplente: JUANA MARTINEZ CORTEZ          2do. Suplente: LEIDY YULEISSI MENA MEDRANO          3er. Suplente: JESUS BARRIOS BARRIOS</p>

<p>Distrito Federal: 1) VICTORIA DE DURANGO  Distrito Local: 4) VICTORIA DE DURANGO  Municipio: 5) DURANGO  Localidad: 62) DIECISEIS DE SEPTIEMBRE  Sección: 375 B1</p> <p>Ubicación: ESCUELA PRIMARIA PROFESORA MARÍA ORTEGA LEÓN, CALLE SIN NOMBRE, SIN NÚMERO, LOCALIDAD DIECISEIS DE SEPTIEMBRE, CÓDIGO POSTAL 34380, DURANGO, DURANGO, A UNA CUADRA DEL TEMPLO</p> <p>Presidenta/e: JESUS ALEJANDRO GONZALEZ RUELAS</p> <p>1er. Secretaria/o: JOSE EDUARDO BURCIAGA RAMIREZ  2do. Secretaria/o: MA. GUADALUPE ESPINO CASTILLO</p> <p>1er. Escrutador: NICOLAS GONZALEZ RUELAS  2do. Escrutador: RODRIGO GIL LOERA QUIÑONES  3er. Escrutador: DANIELA NAYDELI LOERA ZAMUDIO</p> <p>1er. Suplente: YOLANDA LETICIA MELENDEZ HERNANDEZ  2do. Suplente: MATILDE MELENDEZ RODRIGUEZ  3er. Suplente: JOSE MELENDEZ LOERA</p>	<p>Distrito Federal: 1) VICTORIA DE DURANGO  Distrito Local: 3) VICTORIA DE DURANGO  Municipio: 5) DURANGO  Localidad: 79) FCO. MONTES DE OCA  Sección: 377 B1</p> <p>Ubicación: ESCUELA PRIMARIA CONQUISTA AGRARIA, DOMICILIO CONOCIDO, POBLADO FRANCISCO MONTES DE OCA, DURANGO, CÓDIGO POSTAL 34304, A UN COSTADO DE LA PALETERÍA</p> <p>Presidenta/e: DANIEL ANTONIO CASAS ALFARO</p> <p>1er. Secretaria/o: ISSIS CITLALI DEL VILLAR MUÑOZ  2do. Secretaria/o: JORGE ALBERTO ESTALA REYES</p> <p>1er. Escrutador: ERIKA SUSANA CALLEROS ROCHA  2do. Escrutador: MARIA YANETH CASTAÑEDA LOBATOS  3er. Escrutador: HUGO DE LEON IBARRA</p> <p>1er. Suplente: MA. ELENA ARROYO CASTAÑEDA  2do. Suplente: JOSE VALENTE AVILA IBAÑEZ  3er. Suplente: MARIA DEL CARMEN MORENO RODRIGUEZ</p>
<p>Distrito Federal: 1) VICTORIA DE DURANGO  Distrito Local: 3) VICTORIA DE DURANGO  Municipio: 5) DURANGO  Localidad: 79) FCO. MONTES DE OCA  Sección: 377 C1</p> <p>Ubicación: ESCUELA PRIMARIA CONQUISTA AGRARIA, DOMICILIO CONOCIDO, POBLADO FRANCISCO MONTES DE OCA, DURANGO, CÓDIGO POSTAL 34304, A UN COSTADO DE LA PALETERÍA</p> <p>Presidenta/e: ALEJANDRO IBARRA MARRUFO</p> <p>1er. Secretaria/o: MIRIAM LETICIA DEL VILLAR VARELA  2do. Secretaria/o: LORENA ALANIS MOLINA</p> <p>1er. Escrutador: JOSE ARTURO CASTAÑEDA ARROYO  2do. Escrutador: VERONICA CORDERO ZAVALA  3er. Escrutador: EMILIO GALINDO MARTINEZ</p> <p>1er. Suplente: EMILIA LUNA RETANA  2do. Suplente: MA. DE JESUS BERMUDEZ LOBATOS  3er. Suplente: JOSE CASTAÑEDA ZAVALA</p>	<p>Distrito Federal: 1) VICTORIA DE DURANGO  Distrito Local: 3) VICTORIA DE DURANGO  Municipio: 5) DURANGO  Localidad: 50) CONTRERAS  Sección: 378 B1</p> <p>Ubicación: ESCUELA PRIMARIA FLORENCIO AGUILAR, DOMICILIO CONOCIDO, SIN NÚMERO, POBLADO CONTRERAS, CÓDIGO POSTAL 34300, DURANGO, DURANGO, FRENTE AL SALÓN DE BAILE</p> <p>Presidenta/e: MARIA JOSE ALVAREZ AMADOR</p> <p>1er. Secretaria/o: SANDRA VERONICA PANUCO CASTAÑEDA  2do. Secretaria/o: DAVID BARRAZA ESTALA</p> <p>1er. Escrutador: OLGA LETICIA FLORES ARROYO  2do. Escrutador: MARIA CONCEPCION HERRERA DE LA CRUZ  3er. Escrutador: AGUSTIN MORALES SIMENTAL</p> <p>1er. Suplente: ARNULFO ANDRADE REYES  2do. Suplente: GAUDY LOBATOS VAZQUEZ  3er. Suplente: RITA MORALES MARRUFO</p>
<p>Distrito Federal: 1) VICTORIA DE DURANGO  Distrito Local: 3) VICTORIA DE DURANGO  Municipio: 5) DURANGO  Localidad: 50) CONTRERAS  Sección: 378 C1</p> <p>Ubicación: ESCUELA PRIMARIA FLORENCIO AGUILAR, DOMICILIO CONOCIDO, SIN NÚMERO, POBLADO CONTRERAS, CÓDIGO POSTAL 34300, DURANGO, DURANGO, FRENTE AL SALÓN DE BAILE</p> <p>Presidenta/e: ITZEL BARRAZA FLORES</p> <p>1er. Secretaria/o: JOSE CRUZ LEAL SIMENTAL  2do. Secretaria/o: ORALIA ESTALA HERNANDEZ</p> <p>1er. Escrutador: SANDRA ESTHELA GARCIA ORTIZ  2do. Escrutador: JEHIDY JAZMIN LOBATOS MORALES  3er. Escrutador: MARIA DEL ROSARIO QUIÑONES CONTRERAS</p> <p>1er. Suplente: SOLEDAD ARJON CASTAÑEDA  2do. Suplente: JAZMIN LOBATOS VAZQUEZ  3er. Suplente: MA CRUZ ARJON CASTAÑEDA</p>	<p>Distrito Federal: 1) VICTORIA DE DURANGO  Distrito Local: 3) VICTORIA DE DURANGO  Municipio: 5) DURANGO  Localidad: 46) CINCO DE FEBRERO  Sección: 379 B1</p> <p>Ubicación: ESCUELA PRIMARIA JUAN ESCUTIA, AVENIDA JUÁREZ, NÚMERO 4, POBLADO CINCO DE FEBRERO, DURANGO, CÓDIGO POSTAL 34306, ENTRADA PRINCIPAL</p> <p>Presidenta/e: ABRAHAM CASTILLO RIVAS</p> <p>1er. Secretaria/o: BRIANA GUADALUPE QUIROZ RODRIGUEZ  2do. Secretaria/o: ANA ISABEL ANDRADE ESCALERA</p> <p>1er. Escrutador: ELIDA CECILIA CHAVEZ ESCALERA  2do. Escrutador: SANDRA CORDERO ZAVALA  3er. Escrutador: OSCAR GARCIA PAEZ</p> <p>1er. Suplente: JAYRA MILENA IBARRA RIVAS  2do. Suplente: OLIVIA PANUCO FELIX  3er. Suplente: MARIA QUIÑONES MERCADO</p>

<p>Distrito Federal: 1) VICTORIA DE DURANGO  Distrito Local: 3) VICTORIA DE DURANGO  Municipio: 5) DURANGO  Localidad: 46) CINCO DE FEBRERO  Sección: 379 C1  Ubicación: ESCUELA PRIMARIA JUAN ESCUTIA, AVENIDA JUÁREZ, NÚMERO 4, POBLADO CINCO DE FEBRERO, DURANGO, CÓDIGO POSTAL 34306, ENTRADA PRINCIPAL  Presidenta/e: FERNANDO HERNANDEZ VAZQUEZ  1er. Secretaria/o: AHTZIRI ANDRADE ESCALERA  2do. Secretaria/o: VANESSA CALDERON ORTEGA  1er. Escrutador: JUANA EDITH CHAVEZ ESCALERA  2do. Escrutador: YESIKA GUADALUPE ESCALERA MOLINA  3er. Escrutador: FELIX ROSENDO IBARRA RIVAS  1er. Suplente: ADRIANA LEYVA VILLALOBOS  2do. Suplente: GUADALUPE QUIÑONES GALVAN  3er. Suplente: JORGE PAEZ CASTRO</p>	<p>Distrito Federal: 1) VICTORIA DE DURANGO  Distrito Local: 3) VICTORIA DE DURANGO  Municipio: 5) DURANGO  Localidad: 66) EL ARENAL  Sección: 380 B1  Ubicación: TELESECUNDARIA NÚMERO 17 GERÓNIMO FIGUEROA, DOMICILIO CONOCIDO, POBLADO EL ARENAL, DURANGO, CÓDIGO POSTAL 34340, FRENTE A LAS OFICINAS DE LA JUNTA MUNICIPAL  Presidenta/e: KAREN ESTALA RUIZ  1er. Secretaria/o: MARIA JOSE BARRIOS SANCHEZ  2do. Secretaria/o: KARLA GUADALUPE HERNANDEZ LOPEZ  1er. Escrutador: JOSE MARIA BARRIOS SANCHEZ  2do. Escrutador: EDIHUMBERTO CASTILLO ZAVALA  3er. Escrutador: JOSE RENE FELIX HERNANDEZ  1er. Suplente: PATRICIA GALVAN LOPEZ  2do. Suplente: VERONICA HERNANDEZ ORTIZ  3er. Suplente: CESAR ARTURO FLORES CONTRERAS</p>
<p>Distrito Federal: 1) VICTORIA DE DURANGO  Distrito Local: 3) VICTORIA DE DURANGO  Municipio: 5) DURANGO  Localidad: 66) EL ARENAL  Sección: 380 C1  Ubicación: TELESECUNDARIA NÚMERO 17 GERÓNIMO FIGUEROA, DOMICILIO CONOCIDO, POBLADO EL ARENAL, DURANGO, CÓDIGO POSTAL 34340, FRENTE A LAS OFICINAS DE LA JUNTA MUNICIPAL  Presidenta/e: ALONDRA ALARCON HERNANDEZ  1er. Secretaria/o: MARLENE GAYTAN CASTREJON  2do. Secretaria/o: JULISSA ALARCON BURCIAGA  1er. Escrutador: JOSE FELICIANO BURCIAGA RAMIREZ  2do. Escrutador: IVAN ISABEL CASTILLO ZAVALA  3er. Escrutador: MIRIAN EDITH GALVAN LOPEZ  1er. Suplente: MA. GUADALUPE GARCIA SOTO  2do. Suplente: MARIA ISIDORA BARRAZA MARQUEZ  3er. Suplente: MIGUEL ANGEL MARQUEZ RAMOS</p>	<p>Distrito Federal: 1) VICTORIA DE DURANGO  Distrito Local: 3) VICTORIA DE DURANGO  Municipio: 5) DURANGO  Localidad: 100) INDEPENDENCIA Y LIBERTAD  Sección: 381 B1  Ubicación: ESCUELA PRIMARIA JUSTO SIERRA, CALLE HIDALGO, SIN NÚMERO, POBLADO INDEPENDENCIA Y LIBERTAD, DURANGO, CÓDIGO POSTAL 34340, A UN COSTADO DEL CENTRO DE SALUD  Presidenta/e: RAUL ACOSTA MATA  1er. Secretaria/o: MANUEL DE JESUS LERMA ROCHA  2do. Secretaria/o: EDUARDO BARRIOS ORTEGA  1er. Escrutador: JOSE DAVID GARCIA BARRIOS  2do. Escrutador: JAIME GARCIA PEREZ  3er. Escrutador: MARIA CATALINA LOPEZ SOTO  1er. Suplente: MARICRUZ MORENO GALINDO  2do. Suplente: JUAN GERARDO GOMEZ VALLEZ  3er. Suplente: ANASTACIO LERMA ROCHA</p>
<p>Distrito Federal: 1) VICTORIA DE DURANGO  Distrito Local: 3) VICTORIA DE DURANGO  Municipio: 5) DURANGO  Localidad: 100) INDEPENDENCIA Y LIBERTAD  Sección: 381 C1  Ubicación: ESCUELA PRIMARIA JUSTO SIERRA, CALLE HIDALGO, SIN NÚMERO, POBLADO INDEPENDENCIA Y LIBERTAD, DURANGO, CÓDIGO POSTAL 34340, A UN COSTADO DEL CENTRO DE SALUD  Presidenta/e: ROMELIO CRUZ HERNANDEZ  1er. Secretaria/o: NORMA ANGELICA GONZALEZ GARCIA  2do. Secretaria/o: VERONICA CASTREJON RENTERIA  1er. Escrutador: VICTOR GARCIA LUNA  2do. Escrutador: IVON DULCE MARIA HERNANDEZ LERMA  3er. Escrutador: MARIA DE LOS ANGELES MORALES RIOS  1er. Suplente: MIGUEL ANGEL CASTILLO RUELAS  2do. Suplente: OFELIA GONZALEZ LERMA  3er. Suplente: ADRIAN MATA RESENDIZ</p>	<p>Distrito Federal: 1) VICTORIA DE DURANGO  Distrito Local: 3) VICTORIA DE DURANGO  Municipio: 5) DURANGO  Localidad: 100) INDEPENDENCIA Y LIBERTAD  Sección: 381 C2  Ubicación: ESCUELA PRIMARIA JUSTO SIERRA, CALLE HIDALGO, SIN NÚMERO, POBLADO INDEPENDENCIA Y LIBERTAD, DURANGO, CÓDIGO POSTAL 34340, A UN COSTADO DEL CENTRO DE SALUD  Presidenta/e: MAYELA CRUZ SANCHEZ  1er. Secretaria/o: MARIO ENRIQUE ACEVEDO ACOSTA  2do. Secretaria/o: YECICA BERENISE GALINDO GARCIA  1er. Escrutador: PRISMA YARITZA GARCIA OLIVAS  2do. Escrutador: ANA MARCELA LERMA SANCHEZ  3er. Escrutador: YESENIA MORALES RIOS  1er. Suplente: CARLOS GARCIA CASTILLO  2do. Suplente: IRENE HERNANDEZ XX  3er. Suplente: BERNARDO MORALES VIDALES</p>



<p>Distrito Federal: 1) VICTORIA DE DURANGO  Distrito Local: 3) VICTORIA DE DURANGO  Municipio: 5) DURANGO  Localidad: 93) HEROE DE NACUZARI  Sección: 382 B1</p> <p>Ubicación: ESCUELA PRIMARIA JESÚS GARCÍA, DOMICILIO CONOCIDO, POBLADO HÉROE DE NACUZARI, DURANGO, CÓDIGO POSTAL 34348, A MEDIA CUADRA DEL CAMPO DEPORTIVO</p> <p>Presidenta/e: DULCE ESPERANZA CARROLA CISNEROS</p> <p>1er. Secretaria/o: CESAR OCIEL CARRILLO MORALES  2do. Secretaria/o: JORGE CRUZ GALVAN</p> <p>1er. Escrutador: PERFECTO CARRILLO ACOSTA  2do. Escrutador: JESUS CARRILLO HERNANDEZ</p> <p>3er. Escrutador: JONATHAN CASTRO PULIDO</p> <p>1er. Suplente: MARIA DE LOURDES CISNEROS MORALES  2do. Suplente: MARCELA ALVAREZ VASQUEZ  3er. Suplente: JOSE CALDERON CARROLA</p>	<p>Distrito Federal: 1) VICTORIA DE DURANGO  Distrito Local: 3) VICTORIA DE DURANGO  Municipio: 5) DURANGO  Localidad: 265) VEINTE DE NOVIEMBRE  Sección: 383 B1</p> <p>Ubicación: ESCUELA PRIMARIA FRANCISCO I MADERO, CALLE FRANCISCO I MADERO, SIN NUMERO, COLONIA 20 DE NOVIEMBRE, DURANGO, CÓDIGO POSTAL 34304, FRENTE AL TEMPLO</p> <p>Presidenta/e: ROCIO FERMAN DELGADO</p> <p>1er. Secretaria/o: JIMENA ACEVEDO ARJON  2do. Secretaria/o: JESUS ARJON LUJAN</p> <p>1er. Escrutador: AUSENCIO BATREZ CAMPA  2do. Escrutador: KARLA DANIELA AVILA BORJA</p> <p>3er. Escrutador: MARGARITA BORJA SALAZAR</p> <p>1er. Suplente: JORGE CORONA GARBALENA  2do. Suplente: JUANITA ALFARO HERRERA  3er. Suplente: MARIA ELDA BATREZ ARREOLA</p>
<p>Distrito Federal: 1) VICTORIA DE DURANGO  Distrito Local: 3) VICTORIA DE DURANGO  Municipio: 5) DURANGO  Localidad: 265) VEINTE DE NOVIEMBRE  Sección: 383 C1</p> <p>Ubicación: ESCUELA PRIMARIA FRANCISCO I MADERO, CALLE FRANCISCO I MADERO, SIN NUMERO, COLONIA 20 DE NOVIEMBRE, DURANGO, CÓDIGO POSTAL 34304, FRENTE AL TEMPLO</p> <p>Presidenta/e: VANESSA MONTSERRAT ANDRADE MORALES</p> <p>1er. Secretaria/o: VALERIA ACEVEDO ARJON  2do. Secretaria/o: PABLO AYALA LUJAN</p> <p>1er. Escrutador: ALEJANDRA MAYELA FLORES ARJON  2do. Escrutador: ARTURO BARRIENTOS ALVAREZ</p> <p>3er. Escrutador: ERIKA CHAVEZ QUIÑONES</p> <p>1er. Suplente: FRANCISCA CORONA GARVALENA  2do. Suplente: ALFREDO ARJON QUIÑONES  3er. Suplente: MIGUEL ANGEL FERMAN CASTILLO</p>	<p>Distrito Federal: 1) VICTORIA DE DURANGO  Distrito Local: 3) VICTORIA DE DURANGO  Municipio: 5) DURANGO  Localidad: 64) DOLORES HIDALGO  Sección: 384 B1</p> <p>Ubicación: ESCUELA PRIMARIA MIGUEL HIDALGO, CALLE PASTOR ROUAIX, SIN NUMERO, POBLADO DOLORES HIDALGO, DURANGO, CÓDIGO POSTAL 34300, A UN COSTADO DEL SECTOR SALUD</p> <p>Presidenta/e: MARITZA CERVANTES BERMUDEZ</p> <p>1er. Secretaria/o: DULCE THAILY GALVAN VAZQUEZ  2do. Secretaria/o: LUIS ANGEL PEREZ MORALES</p> <p>1er. Escrutador: GUILLERMO ALANIZ CONTRERAS  2do. Escrutador: JULIO ALARCON GONZALEZ</p> <p>3er. Escrutador: PETRA BERMUDEZ MARIN</p> <p>1er. Suplente: ERNESTO RODRIGUEZ FIGUEROA  2do. Suplente: IRMA CHAVEZ CONDE  3er. Suplente: PALOMA GONZALEZ GUTIERREZ</p>
<p>Distrito Federal: 1) VICTORIA DE DURANGO  Distrito Local: 3) VICTORIA DE DURANGO  Municipio: 5) DURANGO  Localidad: 64) DOLORES HIDALGO  Sección: 384 C1</p> <p>Ubicación: ESCUELA PRIMARIA MIGUEL HIDALGO, CALLE PASTOR ROUAIX, SIN NUMERO, POBLADO DOLORES HIDALGO, DURANGO, CÓDIGO POSTAL 34300, A UN COSTADO DEL SECTOR SALUD</p> <p>Presidenta/e: ALONDRA STEPHANIE RODRIGUEZ QUIÑONES</p> <p>1er. Secretaria/o: EVELYN SARAHÍ MONTELONGO GUERRERO  2do. Secretaria/o: VICTOR HUGO CONDE FLORES</p> <p>1er. Escrutador: ADRIANA ALARCON GONZALEZ  2do. Escrutador: MARIA SUSANA ALVARADO HERNANDEZ</p> <p>3er. Escrutador: JENNIFER PAOLA REYES VILLA</p> <p>1er. Suplente: GABRIELA DEL SOCORRO ROMERO CONDE  2do. Suplente: JESUS CONDE CECEÑAS  3er. Suplente: MARIA DEL CARMEN RODRIGUEZ FIGUEROA</p>	<p>Distrito Federal: 1) VICTORIA DE DURANGO  Distrito Local: 3) VICTORIA DE DURANGO  Municipio: 5) DURANGO  Localidad: 1) VICTORIA DE DURANGO  Sección: 385 B1</p> <p>Ubicación: ESCUELA PRIMARIA FEDERAL CUAUHTÉMOC, AVENIDA 5 DE MAYO, SIN NUMERO, COLONIA IGNACIO ZARAGOZA, CÓDIGO POSTAL 34167, VICTORIA DE DURANGO, DURANGO, ESPALDAS DEL CENTRO COMERCIAL BODEGA AURRERA</p> <p>Presidenta/e: MARIA LUISA ROMERO GARCIA</p> <p>1er. Secretaria/o: DULCE ANDREA LUNA ORTEGA  2do. Secretaria/o: MARIA DE LA LUZ ESCALERA CASTAÑÓN</p> <p>1er. Escrutador: ELIAS JUAREZ CORREA  2do. Escrutador: ALMA LETICIA ACEVEDO GUEVARA</p> <p>3er. Escrutador: CHRISTHIAN IVAN CONTRERAS SILVA</p> <p>1er. Suplente: JUAN JOSE GONZALEZ AVILA  2do. Suplente: VALERIA RUBI HERNANDEZ ROLDAN  3er. Suplente: JUAN MANUEL BONILLA MARTINEZ</p>

<p>Distrito Federal: 1) VICTORIA DE DURANGO          Distrito Local: 3) VICTORIA DE DURANGO          Municipio: 5) DURANGO          Localidad: 1) VICTORIA DE DURANGO          Sección: 385 C1</p> <p>Ubicación: ESCUELA PRIMARIA FEDERAL CUAUHTÉMOC, AVENIDA 5 DE MAYO, SIN NÚMERO, COLONIA IGNACIO ZARAGOZA, CÓDIGO POSTAL 34167, VICTORIA DE DURANGO, DURANGO, ESPALDAS DEL CENTRO COMERCIAL BODEGA AURRERA</p> <p>Presidenta/e: ANALEIDI DELGADO MORALES</p> <p>1er. Secretaria/o: CONSEPCION ACOSTA VAZQUEZ          2do. Secretaria/o: ANY KRISTEL ESTRADA ARAGON</p> <p>1er. Escrutador: ADRIAN MISAEL LARES REYES          2do. Escrutador: CARMEN ADRIANA ALATORRE RAMIREZ          3er. Escrutador: MARIA GUADALUPE DELGADO CANALES</p> <p>1er. Suplente: VERONICA GONZALEZ ORTIZ          2do. Suplente: ARIDAY HERRERA CHAIDEZ          3er. Suplente: MA. ELENA ALCALA CHICO</p>	<p>Distrito Federal: 1) VICTORIA DE DURANGO          Distrito Local: 3) VICTORIA DE DURANGO          Municipio: 5) DURANGO          Localidad: 1) VICTORIA DE DURANGO          Sección: 385 C2</p> <p>Ubicación: ESCUELA PRIMARIA FEDERAL CUAUHTÉMOC, AVENIDA 5 DE MAYO, SIN NÚMERO, COLONIA IGNACIO ZARAGOZA, CÓDIGO POSTAL 34167, VICTORIA DE DURANGO, DURANGO, ESPALDAS DEL CENTRO COMERCIAL BODEGA AURRERA</p> <p>Presidenta/e: FELIPE DE JESUS GONZALEZ FLORES</p> <p>1er. Secretaria/o: LILIA AMEZCUA CASTRO          2do. Secretaria/o: CARLOS JESSEL FLORES GUTIERREZ</p> <p>1er. Escrutador: SANJUANA LUEVANOS LOPEZ          2do. Escrutador: MARIA LUISA ALVAREZ ALBA          3er. Escrutador: ODALES GUADALUPE DIAZ SOLIS</p> <p>1er. Suplente: MARIBEL GONZALEZ RENTERIA          2do. Suplente: MARIA SOLEDAD HINOJOSA TORRES          3er. Suplente: GRACIELA CARDENAS RUBIO</p>
<p>Distrito Federal: 1) VICTORIA DE DURANGO          Distrito Local: 3) VICTORIA DE DURANGO          Municipio: 5) DURANGO          Localidad: 1) VICTORIA DE DURANGO          Sección: 385 C3</p> <p>Ubicación: ESCUELA PRIMARIA FEDERAL CUAUHTÉMOC, AVENIDA 5 DE MAYO, SIN NÚMERO, COLONIA IGNACIO ZARAGOZA, CÓDIGO POSTAL 34167, VICTORIA DE DURANGO, DURANGO, ESPALDAS DEL CENTRO COMERCIAL BODEGA AURRERA</p> <p>Presidenta/e: IRIS NOHEMI GONZALEZ ROSALES</p> <p>1er. Secretaria/o: ROSALBA MAYELA ANDRADE VILLARREAL          2do. Secretaria/o: NORMA LETICIA GALVAN SANTOS</p> <p>1er. Escrutador: VALERIA GIOVANA AYALA SOTO          2do. Escrutador: JOSE HECTOR AVILA GONZALEZ          3er. Escrutador: SARA ESCALANTE TELLEZ</p> <p>1er. Suplente: TOMASA GONZALEZ RODRIGUEZ          2do. Suplente: CIRILA LABRADOR FRANCO          3er. Suplente: ANASTACIO CELAYA MONTOYA</p>	<p>Distrito Federal: 1) VICTORIA DE DURANGO          Distrito Local: 3) VICTORIA DE DURANGO          Municipio: 5) DURANGO          Localidad: 1) VICTORIA DE DURANGO          Sección: 385 C4</p> <p>Ubicación: ESCUELA PRIMARIA FEDERAL CUAUHTÉMOC, AVENIDA 5 DE MAYO, SIN NÚMERO, COLONIA IGNACIO ZARAGOZA, CÓDIGO POSTAL 34167, VICTORIA DE DURANGO, DURANGO, ESPALDAS DEL CENTRO COMERCIAL BODEGA AURRERA</p> <p>Presidenta/e: JOSE MANUEL GUERRERO GUTIERREZ</p> <p>1er. Secretaria/o: ESMERALDA ARCINIEGA CHAVES          2do. Secretaria/o: ESTHER GONZALEZ ALVAREZ</p> <p>1er. Escrutador: JESUS CASTAÑÓN AGUIRRE          2do. Escrutador: BRAYAN EMMANUEL AVITIA RUBIO          3er. Escrutador: ADRIANA ROSENDA FELIX ANDRADE</p> <p>1er. Suplente: SANDRA CECILIA GONZALEZ SOTO          2do. Suplente: MARTHA ALICIA LARRETA LOZANO          3er. Suplente: MARICRUZ CISNEROS SILVA</p>
<p>Distrito Federal: 1) VICTORIA DE DURANGO          Distrito Local: 3) VICTORIA DE DURANGO          Municipio: 5) DURANGO          Localidad: 1) VICTORIA DE DURANGO          Sección: 385 C5</p> <p>Ubicación: ESCUELA PRIMARIA FEDERAL CUAUHTÉMOC, AVENIDA 5 DE MAYO, SIN NÚMERO, COLONIA IGNACIO ZARAGOZA, CÓDIGO POSTAL 34167, VICTORIA DE DURANGO, DURANGO, ESPALDAS DEL CENTRO COMERCIAL BODEGA AURRERA</p> <p>Presidenta/e: CESAR ALONSO GURROLA GURROLA</p> <p>1er. Secretaria/o: NORA SELENE BARRETO HERNANDEZ          2do. Secretaria/o: JOSE ONESIMO GONZALEZ OLVERA</p> <p>1er. Escrutador: THELMA ALVAREZ GARCIA          2do. Escrutador: ESMERALDA BARRON CHAVEZ          3er. Escrutador: MARIA DE JESUS FLORES IBARRA</p> <p>1er. Suplente: DORA BEATRIZ GUADIANA GUADIANA          2do. Suplente: KAREN LILIANA LOPEZ VALLES          3er. Suplente: MARIA DEL CARMEN DIAZ MARTINEZ</p>	<p>Distrito Federal: 1) VICTORIA DE DURANGO          Distrito Local: 3) VICTORIA DE DURANGO          Municipio: 5) DURANGO          Localidad: 1) VICTORIA DE DURANGO          Sección: 385 C6</p> <p>Ubicación: ESCUELA PRIMARIA FEDERAL CUAUHTÉMOC, AVENIDA 5 DE MAYO, SIN NÚMERO, COLONIA IGNACIO ZARAGOZA, CÓDIGO POSTAL 34167, VICTORIA DE DURANGO, DURANGO, ESPALDAS DEL CENTRO COMERCIAL BODEGA AURRERA</p> <p>Presidenta/e: ERICK EDWIN HERNANDEZ MACIAS</p> <p>1er. Secretaria/o: DANIELA BUENA GUZMAN          2do. Secretaria/o: TANIA JAQUELINE GONZALEZ SOTO</p> <p>1er. Escrutador: BLANCA AZUCENA FRANCO SARABIA          2do. Escrutador: ILDA CARINA CALDERON LARES          3er. Escrutador: VICTOR JAVIER GARCIA CISNEROS</p> <p>1er. Suplente: VERONICA GUERRERO LARA          2do. Suplente: JUAN ANTONIO LUNA CASTILLO          3er. Suplente: GUILLERMINA GALLEGOS ROMERO</p>

<p>Distrito Federal: 1) VICTORIA DE DURANGO          Distrito Local: 3) VICTORIA DE DURANGO          Municipio: 5) DURANGO          Localidad: 1) VICTORIA DE DURANGO          Sección: 385 C7</p> <p>Ubicación: ESCUELA PRIMARIA FEDERAL CUAUHTÉMOC, AVENIDA 5 DE MAYO, SIN NÚMERO, COLONIA IGNACIO ZARAGOZA, CÓDIGO POSTAL 34167, VICTORIA DE DURANGO, DURANGO, ESPALDAS DEL CENTRO COMERCIAL BODEGA AURRERA</p> <p>Presidenta/e: KARINA DIAZ CHAVEZ</p> <p>1er. Secretaria/o: MARIA DEL RAYO CABRERA RUBIO          2do. Secretaria/o: ERIK JESUS GONZALEZ VERDIN</p> <p>1er. Escrutador: ALEIDA GALVAN CONTRERAS          2do. Escrutador: MARIA DE LOURDES CALDERON PAIS          3er. Escrutador: JUANA GARCIA MADERA</p> <p>1er. Suplente: MIGUEL ANGEL GURROLA BARRERA          2do. Suplente: PEDRO LUNA RAMOS          3er. Suplente: MARICARMEN GALVAN BARRON</p>	<p>Distrito Federal: 1) VICTORIA DE DURANGO          Distrito Local: 3) VICTORIA DE DURANGO          Municipio: 5) DURANGO          Localidad: 1) VICTORIA DE DURANGO          Sección: 385 C8</p> <p>Ubicación: ESCUELA PRIMARIA FEDERAL CUAUHTÉMOC, AVENIDA 5 DE MAYO, SIN NÚMERO, COLONIA IGNACIO ZARAGOZA, CÓDIGO POSTAL 34167, VICTORIA DE DURANGO, DURANGO, ESPALDAS DEL CENTRO COMERCIAL BODEGA AURRERA</p> <p>Presidenta/e: BRYAN ALEXIS LOPEZ VARGAS</p> <p>1er. Secretaria/o: MARIA DE JESUS DE LA CRUZ MARRUFO          2do. Secretaria/o: MANUEL DE JESUS GRANADOS SANCHEZ</p> <p>1er. Escrutador: MANUEL DE JESUS HERNANDEZ CARREON          2do. Escrutador: LEONARDA CAMACHO GONZALEZ          3er. Escrutador: MARIA CONCEPCION GOMEZ AQUINO</p> <p>1er. Suplente: RENE GURROLA ESPINOZA          2do. Suplente: GIOVANNA LUNA RIVERA          3er. Suplente: ALMA DELIA LOERA GALVAN</p>
<p>Distrito Federal: 1) VICTORIA DE DURANGO          Distrito Local: 3) VICTORIA DE DURANGO          Municipio: 5) DURANGO          Localidad: 1) VICTORIA DE DURANGO          Sección: 385 C9</p> <p>Ubicación: ESCUELA PRIMARIA FEDERAL CUAUHTÉMOC, AVENIDA 5 DE MAYO, SIN NÚMERO, COLONIA IGNACIO ZARAGOZA, CÓDIGO POSTAL 34167, VICTORIA DE DURANGO, DURANGO, ESPALDAS DEL CENTRO COMERCIAL BODEGA AURRERA</p> <p>Presidenta/e: ALEYDA AIDE AGUILAR CARRILLO</p> <p>1er. Secretaria/o: MA. TEODORA DEVORA CARROLA          2do. Secretaria/o: MA DEL SOCORRO HERRERA CARDIEL</p> <p>1er. Escrutador: JOANA SUGHEY HERNANDEZ ROLDAN          2do. Escrutador: OLIVIA CAMPAGNE GONZALEZ          3er. Escrutador: DANNA PAOLA GOMEZ ENRIQUEZ</p> <p>1er. Suplente: LLUVIA VANESA HERNANDEZ ALVARADO          2do. Suplente: ALICIA ALONSO FERNANDEZ          3er. Suplente: MARIA ISELA MARIN PEREZ</p>	<p>Distrito Federal: 1) VICTORIA DE DURANGO          Distrito Local: 3) VICTORIA DE DURANGO          Municipio: 5) DURANGO          Localidad: 1) VICTORIA DE DURANGO          Sección: 385 C10</p> <p>Ubicación: ESCUELA PRIMARIA FEDERAL CUAUHTÉMOC, AVENIDA 5 DE MAYO, SIN NÚMERO, COLONIA IGNACIO ZARAGOZA, CÓDIGO POSTAL 34167, VICTORIA DE DURANGO, DURANGO, ESPALDAS DEL CENTRO COMERCIAL BODEGA AURRERA</p> <p>Presidenta/e: DAISY MIREYA CORREA RODRIGUEZ</p> <p>1er. Secretaria/o: ANGELICA DIAZ GUTIERREZ          2do. Secretaria/o: KEVIN RAUL JARA PAURA</p> <p>1er. Escrutador: LESLIE MONSERRATH HUERTA DIAZ          2do. Escrutador: MARISOL CARMONA OLIVEROS          3er. Escrutador: MAYRA MAYELA GOMEZ GOMEZ</p> <p>1er. Suplente: ITZEL VANESSA HERNANDEZ DELGADO          2do. Suplente: ELIZABETH LETICIA DIAZ GARCIA          3er. Suplente: GUADALUPE BONILLA ORTIZ</p>
<p>Distrito Federal: 1) VICTORIA DE DURANGO          Distrito Local: 3) VICTORIA DE DURANGO          Municipio: 5) DURANGO          Localidad: 54) CRISTOBAL COLON          Sección: 385 E1</p> <p>Ubicación: ESCUELA PRIMARIA DOCE DE OCTUBRE, CALLE 12 DE OCTUBRE, NÚMERO 141, POBLADO CRISTÓBAL COLÓN, CÓDIGO POSTAL 34308, FRENTE A LA PAPELERÍA 12 DE OCTUBRE</p> <p>Presidenta/e: JUAN MANUEL BALLEZA LANDEROS</p> <p>1er. Secretaria/o: CESAR EDUARDO MAPULA MARTINEZ          2do. Secretaria/o: SANDRA CALDERON ROMERO</p> <p>1er. Escrutador: MAYRA IVETH GUZMAN CHAMORRO          2do. Escrutador: JOSE MARIA LUNA LUNA          3er. Escrutador: SOFIA INES ALVAREZ AMAYA</p> <p>1er. Suplente: YANET CHICO ARROYO          2do. Suplente: MARIA DEL ROCIO HERNANDEZ RAMIREZ          3er. Suplente: CECILIA ALEJANDRA LUNA GUZMAN</p>	<p>Distrito Federal: 1) VICTORIA DE DURANGO          Distrito Local: 3) VICTORIA DE DURANGO          Municipio: 5) DURANGO          Localidad: 54) CRISTOBAL COLON          Sección: 385 E1C1</p> <p>Ubicación: ESCUELA PRIMARIA DOCE DE OCTUBRE, CALLE 12 DE OCTUBRE, NÚMERO 141, POBLADO CRISTÓBAL COLÓN, CÓDIGO POSTAL 34308, FRENTE A LA PAPELERÍA 12 DE OCTUBRE</p> <p>Presidenta/e: ISELA GUADALUPE BARRAZA RODRIGUEZ</p> <p>1er. Secretaria/o: PERLA MARLEN MARTINEZ VARGAS          2do. Secretaria/o: SARA ALICIA CARRAZCO LECHUGA</p> <p>1er. Escrutador: OLGA LIDIA HERNANDEZ AVILA          2do. Escrutador: MELISSA MARQUEZ REYES          3er. Escrutador: RICARDO ANDRADE LOBATOS</p> <p>1er. Suplente: CECILIO ANTONIO DOMINE RANGEL          2do. Suplente: FATIMA DEL ROSARIO HERNANDEZ REYES          3er. Suplente: CINDY PAMELA BRETADO BRETADO</p>

<p>Distrito Federal: 1) VICTORIA DE DURANGO          Distrito Local: 3) VICTORIA DE DURANGO          Municipio: 5) DURANGO          Localidad: 54) CRISTOBAL COLON          Sección: 385 E1C2</p> <p>Ubicación: ESCUELA PRIMARIA DOCE DE OCTUBRE, CALLE 12 DE OCTUBRE, NÚMERO 141, POBLADO CRISTÓBAL COLÓN, CÓDIGO POSTAL 34308, FRENTE A LA PAPELERÍA 12 DE OCTUBRE</p> <p>Presidenta/e: ESMERALDA DE LEON MEDINA</p> <p>1er. Secretaria/o: FILIBERTO ALVAREZ ZUÑIGA          2do. Secretaria/o: LAURA MARIEL CASTORENA MORAN          1er. Escrutador: LUZ ESPERANZA HERNANDEZ HERNANDEZ          2do. Escrutador: ANA LAURA MARTINEZ QUIROZ          3er. Escrutador: JOSEFINA ANGUIANO FLORES          1er. Suplente: MARIA DE JESUS FERNANDEZ CARRILLO          2do. Suplente: JERONIMO ISLAS PEREZ          3er. Suplente: FRANCISCA AGUILAR CUMPLIDO</p>	<p>Distrito Federal: 1) VICTORIA DE DURANGO          Distrito Local: 3) VICTORIA DE DURANGO          Municipio: 5) DURANGO          Localidad: 54) CRISTOBAL COLON          Sección: 385 E1C3</p> <p>Ubicación: ESCUELA PRIMARIA DOCE DE OCTUBRE, CALLE 12 DE OCTUBRE, NÚMERO 141, POBLADO CRISTÓBAL COLÓN, CÓDIGO POSTAL 34308, FRENTE A LA PAPELERÍA 12 DE OCTUBRE</p> <p>Presidenta/e: DIANA SUGEI ESQUIVEL RAYGOZA</p> <p>1er. Secretaria/o: ANDREA LIZETH DE LA LUZ VAZQUEZ          2do. Secretaria/o: ROMELIA DE LA ROSA BATREZ          1er. Escrutador: MONICA BERENICE HUERTA SANTILLAN          2do. Escrutador: JOEL BATREZ MARTINEZ          3er. Escrutador: JOSE FRANCISCO AVILA APARISIO          1er. Suplente: MARIA GUADALUPE GALINDO ALDANA          2do. Suplente: MA. DEL ROSARIO JAQUEZ SANTOS          3er. Suplente: MIGUEL ANGEL ALVARADO DE LA CRUZ</p>
<p>Distrito Federal: 1) VICTORIA DE DURANGO          Distrito Local: 3) VICTORIA DE DURANGO          Municipio: 5) DURANGO          Localidad: 54) CRISTOBAL COLON          Sección: 385 E1C4</p> <p>Ubicación: ESCUELA PRIMARIA DOCE DE OCTUBRE, CALLE 12 DE OCTUBRE, NÚMERO 141, POBLADO CRISTÓBAL COLÓN, CÓDIGO POSTAL 34308, FRENTE A LA PAPELERÍA 12 DE OCTUBRE</p> <p>Presidenta/e: JOSE ALBERTO FLORES RAMOS</p> <p>1er. Secretaria/o: MARIA DE LOS ANGELES ADAME LARRETA          2do. Secretaria/o: VERONICA JANETH ESTRADA SANCHEZ          1er. Escrutador: DANA ISABEL IBARRA DOMINGUEZ          2do. Escrutador: SARA AMELIA GAUCIN RODRIGUEZ          3er. Escrutador: ALFONSO AVIÑA REYES          1er. Suplente: MARIO ALBERTO GOMEZ FERNANDEZ          2do. Suplente: ALONDRA ZUJEIL LIMONES DUARTE          3er. Suplente: ALBERTO ROMAN GALVAN CARRIZOSA</p>	<p>Distrito Federal: 1) VICTORIA DE DURANGO          Distrito Local: 3) VICTORIA DE DURANGO          Municipio: 5) DURANGO          Localidad: 54) CRISTOBAL COLON          Sección: 385 E1C5</p> <p>Ubicación: ESCUELA PRIMARIA DOCE DE OCTUBRE, CALLE 12 DE OCTUBRE, NÚMERO 141, POBLADO CRISTÓBAL COLÓN, CÓDIGO POSTAL 34308, FRENTE A LA PAPELERÍA 12 DE OCTUBRE</p> <p>Presidenta/e: NIDIA NOEMI GARCIA PEREZ</p> <p>1er. Secretaria/o: CATALINA ANDRADE VELAZQUEZ          2do. Secretaria/o: MARIO FLORES CISNEROS          1er. Escrutador: EDWIN OSVALDO JARA BONILLA          2do. Escrutador: ANIA ELIZABETH AGUILAR VILLA          3er. Escrutador: JESUS MIGUEL BARRIOS ESPARZA          1er. Suplente: MARIA DE LOS ANGELES GONZALEZ MORENO          2do. Suplente: MARGARITA LOZANO TORRES          3er. Suplente: MAYRA GUADALUPE GONZALEZ HERNANDEZ</p>
<p>Distrito Federal: 1) VICTORIA DE DURANGO          Distrito Local: 3) VICTORIA DE DURANGO          Municipio: 5) DURANGO          Localidad: 54) CRISTOBAL COLON          Sección: 385 E1C6</p> <p>Ubicación: ESCUELA PRIMARIA DOCE DE OCTUBRE, CALLE 12 DE OCTUBRE, NÚMERO 141, POBLADO CRISTÓBAL COLÓN, CÓDIGO POSTAL 34308, FRENTE A LA PAPELERÍA 12 DE OCTUBRE</p> <p>Presidenta/e: JUAN FRANCISCO GURROLA GALINDO</p> <p>1er. Secretaria/o: MARIA ARACELI ARRIAGA TORRES          2do. Secretaria/o: MARIO ALBERTO GONZALEZ SORIA          1er. Escrutador: MIREYA DEL CARMEN LANDEROS LOERA          2do. Escrutador: WENDY ALVARADO CARRILLO          3er. Escrutador: ANA LAURA CASTRO MORENO          1er. Suplente: GILDA HERNANDEZ BATRES          2do. Suplente: JOSE ANGEL LUGO MARTINEZ          3er. Suplente: JOSE IGNACIO JAQUEZ QUIROZ</p>	<p>Distrito Federal: 1) VICTORIA DE DURANGO          Distrito Local: 3) VICTORIA DE DURANGO          Municipio: 5) DURANGO          Localidad: 54) CRISTOBAL COLON          Sección: 385 E1C7</p> <p>Ubicación: ESCUELA PRIMARIA DOCE DE OCTUBRE, CALLE 12 DE OCTUBRE, NÚMERO 141, POBLADO CRISTÓBAL COLÓN, CÓDIGO POSTAL 34308, FRENTE A LA PAPELERÍA 12 DE OCTUBRE</p> <p>Presidenta/e: ANAHI JIMENEZ GARCIA</p> <p>1er. Secretaria/o: BERENICE DE JESUS BRECEDA CANALES          2do. Secretaria/o: LILIA JUDITH GURROLA LARES          1er. Escrutador: RAFAEL LUEVANOS RIVERA          2do. Escrutador: ERIKA ALVARADO DE LA CRUZ          3er. Escrutador: MARIA GUADALUPE CHICO ARROYO          1er. Suplente: MARIA TERESA HERNANDEZ QUEZADA          2do. Suplente: SAIRA PIEDAD LUNA DOMINGUEZ          3er. Suplente: NEHEMIAS LERMA MARTINEZ</p>

<p>Distrito Federal: 1) VICTORIA DE DURANGO  Distrito Local: 3) VICTORIA DE DURANGO  Municipio: 5) DURANGO  Localidad: 23) BENITO JUAREZ  Sección: 385 E2</p> <p>Ubicación: ESCUELA SECUNDARIA QUETZALCÓATL, CALLE LERDO DE TEJADA, SIN NÚMERO, POBLADO BENITO JUÁREZ, DURANGO, CÓDIGO POSTAL 34163, PASO PRINCIPAL DE CAMIONES DE LA RUTA</p> <p>Presidenta/e: ARTURO OLGUIN CERVANTES</p> <p>1er. Secretaria/o: KAROLINA DEXIREE ALONSO GUTIERREZ  2do. Secretaria/o: ANGEL EDUARDO ALCALA RAMOS</p> <p>1er. Escrutador: MARIA LUCIA CISNEROS ROMERO  2do. Escrutador: ANA MARIA ALANIZ MORENO</p> <p>3er. Escrutador: MARIA HORTENCIA ARCINIEGA RODRIGUEZ</p> <p>1er. Suplente: MARIA DEL SOCORRO ARREOLA GARCIA  2do. Suplente: MARIA GUADALUPE FERNANDEZ HERRERA  3er. Suplente: LIDIA CALZADA GUERRERO</p>	<p>Distrito Federal: 1) VICTORIA DE DURANGO  Distrito Local: 3) VICTORIA DE DURANGO  Municipio: 5) DURANGO  Localidad: 23) BENITO JUAREZ  Sección: 385 E2C1</p> <p>Ubicación: ESCUELA SECUNDARIA QUETZALCÓATL, CALLE LERDO DE TEJADA, SIN NÚMERO, POBLADO BENITO JUÁREZ, DURANGO, CÓDIGO POSTAL 34163, PASO PRINCIPAL DE CAMIONES DE LA RUTA</p> <p>Presidenta/e: ANA CECILIA MARTINEZ LEYVA</p> <p>1er. Secretaria/o: ROCIO ARCINIEGA ROMERO  2do. Secretaria/o: DIEGO MAURICIO ALVAREZ MARTINEZ</p> <p>1er. Escrutador: SONY MICHEL AGUIRRE ARREOLA  2do. Escrutador: FEDERICO ARAGON LOPEZ</p> <p>3er. Escrutador: SERGIO ARELLANO MEDINA</p> <p>1er. Suplente: MARIA JOSEFINA BUENDIA SANCHEZ  2do. Suplente: ESMERALDA ALVARADO DE LA CRUZ  3er. Suplente: HUMBERTO CONTRERAS LEYVA</p>
<p>Distrito Federal: 1) VICTORIA DE DURANGO  Distrito Local: 3) VICTORIA DE DURANGO  Municipio: 5) DURANGO  Localidad: 23) BENITO JUAREZ  Sección: 385 E2C2</p> <p>Ubicación: ESCUELA SECUNDARIA QUETZALCÓATL, CALLE LERDO DE TEJADA, SIN NÚMERO, POBLADO BENITO JUÁREZ, DURANGO, CÓDIGO POSTAL 34163, PASO PRINCIPAL DE CAMIONES DE LA RUTA</p> <p>Presidenta/e: EDITH ELIZABETH BURCIAGA TORRES</p> <p>1er. Secretaria/o: LIZETH ARCINIEGA DIAZ  2do. Secretaria/o: ALFREDO IVAN AVITIA GUERRERO</p> <p>1er. Escrutador: KEVIN ALEJANDRO AVILA HINOJOSA  2do. Escrutador: SEBERO ARAGON LOPEZ</p> <p>3er. Escrutador: MARIA DEL ROSARIO ARELLANO ORTEGA</p> <p>1er. Suplente: OCTAVIANA CISNEROS CALDERON  2do. Suplente: MARTHA ARCINIEGA GUERRA  3er. Suplente: PLACIDO ALVARADO LARA</p>	<p>Distrito Federal: 1) VICTORIA DE DURANGO  Distrito Local: 4) VICTORIA DE DURANGO  Municipio: 5) DURANGO  Localidad: 259) UNIDOS VENCEREMOS  Sección: 386 B1</p> <p>Ubicación: ESCUELA PRIMARIA MIGUEL HIDALGO, CALLE SIN NOMBRE, SIN NÚMERO, LOCALIDAD UNIDOS VENCEREMOS, CÓDIGO POSTAL 34364, DURANGO, DURANGO, FRENTE AL SALÓN DE JUNTAS</p> <p>Presidenta/e: JULISA HERNANDEZ HERNANDEZ</p> <p>1er. Secretaria/o: TANIA KARELI HERNANDEZ ROSAS  2do. Secretaria/o: CESAR URIEL AGUIRRE AGUIRRE</p> <p>1er. Escrutador: LUCIA AVIÑA DELGADO  2do. Escrutador: EDGAR YAHIR DEL REAL CAMPOS</p> <p>3er. Escrutador: NOEMA DIAZ POMPA</p> <p>1er. Suplente: ERIKA GONZALEZ VAZQUEZ  2do. Suplente: MARIA DEL ROSARIO HERNANDEZ GONZALEZ  3er. Suplente: ALFREDO HUIZAR GALLEGOS</p>
<p>Distrito Federal: 1) VICTORIA DE DURANGO  Distrito Local: 4) VICTORIA DE DURANGO  Municipio: 5) DURANGO  Localidad: 213) SAN JOSE DE ANIMAS  Sección: 386 E1</p> <p>Ubicación: ESCUELA PRIMARIA BENITO JUÁREZ, CALLE SIN NOMBRE, SIN NÚMERO, LOCALIDAD SAN JOSÉ DE ANIMAS, CÓDIGO POSTAL 34365, DURANGO, DURANGO, A UN COSTADO DEL LOCAL DE REUNIONES REGIONALES</p> <p>Presidenta/e: HUBER CASTRO HUIZAR</p> <p>1er. Secretaria/o: JOSE MARCOS CASTRO MEDRANO  2do. Secretaria/o: MARIA RITA CASTRO MEDRANO</p> <p>1er. Escrutador: VICTORIA CASTRO MEDRANO  2do. Escrutador: TANIA CARILIA CASTRO NEVAREZ</p> <p>3er. Escrutador: TOMAS CASTRO QUIÑONES</p> <p>1er. Suplente: JORGE CASTRO RODRIGUEZ  2do. Suplente: ISIDRO SANTANA CASTRO ROMERO  3er. Suplente: AGUSTIN PEDRO CASTRO MEDRANO</p>	<p>Distrito Federal: 1) VICTORIA DE DURANGO  Distrito Local: 4) VICTORIA DE DURANGO  Municipio: 5) DURANGO  Localidad: 65) GRAL. DOMINGO ARRIETA  Sección: 387 B1</p> <p>Ubicación: ESCUELA PRIMARIA GENERAL DOMINGO ARRIETA, CALLE SIN NOMBRE, SIN NÚMERO, LOCALIDAD GENERAL DOMINGO ARRIETA, ANTES PASTORES, CÓDIGO POSTAL 34357, DURANGO, DURANGO, A UN COSTADO DE LA CARRETERA DE ACCESO</p> <p>Presidenta/e: EVA PATRICIA AVILA AMAYA</p> <p>1er. Secretaria/o: ALONDRA IDAHLI DERAS ORTEGA  2do. Secretaria/o: GLORIA JACOBO NUÑEZ</p> <p>1er. Escrutador: MARIA GALDINA LUNA AVILA  2do. Escrutador: JOAQUIN CHAVEZ MATA</p> <p>3er. Escrutador: MARIA GUADALUPE AVILA CHAIREZ</p> <p>1er. Suplente: JOSE CHAVEZ GARCIA  2do. Suplente: RAMIRO LONGORIA RETA  3er. Suplente: SIXTO ALEJANDRO LONGORIA RETA</p>

<p>Distrito Federal: 1) VICTORIA DE DURANGO</p> <p>Distrito Local: 4) VICTORIA DE DURANGO</p> <p>Municipio: 5) DURANGO</p> <p>Localidad: 130) GRAL. MAXIMO GARCIA (EL PINO)</p> <p>Sección: 388 B1</p> <p>Ubicación: ESCUELA PRIMARIA PRIMERO DE MAYO, CALLE SIN NOMBRE, SIN NUMERO, LOCALIDAD GENERAL MÁXIMO GARCÍA, EL PINO, CÓDIGO POSTAL 34380, DURANGO, DURANGO, CERCA DE LA COCINA POPULAR EL PINO</p> <p>Presidenta/e: BLANCA ELIZABETH MURGA TORRES</p> <p>1er. Secretaria/o: ERIKA JUANITA AGUILAR ROBLES</p> <p>2do. Secretaria/o: JUAN MANUEL COVARRUBIAS GARCIA</p> <p>1er. Escrutador: MAYRA GARCIA VAZQUEZ</p> <p>2do. Escrutador: MARIA ISABEL HERNANDEZ HERRERA</p> <p>3er. Escrutador: SERGIO HERNANDEZ ZUÑIGA</p> <p>1er. Suplente: GRISELDA ESCALERA AGUILAR</p> <p>2do. Suplente: TOMAS GONZALEZ TORRES</p> <p>3er. Suplente: JORGE HERRERA ZUÑIGA</p>	<p>Distrito Federal: 1) VICTORIA DE DURANGO</p> <p>Distrito Local: 4) VICTORIA DE DURANGO</p> <p>Municipio: 5) DURANGO</p> <p>Localidad: 130) GRAL. MAXIMO GARCIA (EL PINO)</p> <p>Sección: 388 C1</p> <p>Ubicación: ESCUELA PRIMARIA PRIMERO DE MAYO, CALLE SIN NOMBRE, SIN NUMERO, LOCALIDAD GENERAL MÁXIMO GARCÍA, EL PINO, CÓDIGO POSTAL 34380, DURANGO, DURANGO, CERCA DE LA COCINA POPULAR EL PINO</p> <p>Presidenta/e: CINDY MARGARITA AGUILAR CONTRERAS</p> <p>1er. Secretaria/o: RAQUEL CORONADO MARCHAN</p> <p>2do. Secretaria/o: SAUL COVARRUBIAS ROSALES</p> <p>1er. Escrutador: BLANCA BEATRIZ HERNANDEZ HERNANDEZ</p> <p>2do. Escrutador: OLIVIA HERNANDEZ ZUÑIGA</p> <p>3er. Escrutador: JULIETA HERRERA ROSALEZ</p> <p>1er. Suplente: ENRIQUE AGUILAR CONTRERAS</p> <p>2do. Suplente: JAVIER HERNANDEZ ZUÑIGA</p> <p>3er. Suplente: PEDRO HERNANDEZ GONZALEZ</p>
<p>Distrito Federal: 1) VICTORIA DE DURANGO</p> <p>Distrito Local: 4) VICTORIA DE DURANGO</p> <p>Municipio: 5) DURANGO</p> <p>Localidad: 175) EL PUEBLITO</p> <p>Sección: 389 B1</p> <p>Ubicación: ESCUELA PRIMARIA CUAUHTÉMOC, CALLE GUADALUPE VICTORIA, SIN NUMERO, LOCALIDAD EL PUEBLITO, CÓDIGO POSTAL 34340, DURANGO, DURANGO, FRENTE A LA TELESECUNDARIA</p> <p>Presidenta/e: ARTURO CASTRO COVARRUBIAS</p> <p>1er. Secretaria/o: MANUEL FELIPE AVILA AYALA</p> <p>2do. Secretaria/o: ROCIO AYALA AVILA</p> <p>1er. Escrutador: ALEJANDRA MORALES BARRAZA</p> <p>2do. Escrutador: REGINA AVILA VALLES</p> <p>3er. Escrutador: MARIA MONTSERRAT FLORES NUÑEZ</p> <p>1er. Suplente: MARICRUZ HERNANDEZ ESPINOZA</p> <p>2do. Suplente: MARIA ALBERTINA AVILA REYES</p> <p>3er. Suplente: MARIA ELBA GARCIA GURROLA</p>	<p>Distrito Federal: 1) VICTORIA DE DURANGO</p> <p>Distrito Local: 4) VICTORIA DE DURANGO</p> <p>Municipio: 5) DURANGO</p> <p>Localidad: 175) EL PUEBLITO</p> <p>Sección: 389 C1</p> <p>Ubicación: ESCUELA PRIMARIA CUAUHTÉMOC, CALLE GUADALUPE VICTORIA, SIN NUMERO, LOCALIDAD EL PUEBLITO, CÓDIGO POSTAL 34340, DURANGO, DURANGO, FRENTE A LA TELESECUNDARIA</p> <p>Presidenta/e: OMAR CASTRO COVARRUBIAS</p> <p>1er. Secretaria/o: OSCAR JOSE AVILA BURCIAGA</p> <p>2do. Secretaria/o: JOSE MANUEL HUERTA VAZQUEZ</p> <p>1er. Escrutador: HANNA MAGDALENA NAVA SORIANO</p> <p>2do. Escrutador: XIMENA CASTRO FLORES</p> <p>3er. Escrutador: LIZBETH FABIOLA GURROLA SORIANO</p> <p>1er. Suplente: JONATHAN MORALES CASTRO</p> <p>2do. Suplente: ADRIAN CASTRO MORALES</p> <p>3er. Suplente: VICENTE GURROLA ARREOLA</p>
<p>Distrito Federal: 1) VICTORIA DE DURANGO</p> <p>Distrito Local: 4) VICTORIA DE DURANGO</p> <p>Municipio: 5) DURANGO</p> <p>Localidad: 175) EL PUEBLITO</p> <p>Sección: 389 C2</p> <p>Ubicación: ESCUELA PRIMARIA CUAUHTÉMOC, CALLE GUADALUPE VICTORIA, SIN NUMERO, LOCALIDAD EL PUEBLITO, CÓDIGO POSTAL 34340, DURANGO, DURANGO, FRENTE A LA TELESECUNDARIA</p> <p>Presidenta/e: JULIO NOE MORALES CHAVEZ</p> <p>1er. Secretaria/o: EMILTZE GARCIA IBARRA</p> <p>2do. Secretaria/o: CARLOS JAIR LEDEZMA MUÑOZ</p> <p>1er. Escrutador: ANA LAURA AVILA VALLES</p> <p>2do. Escrutador: MARIA BLANCA CASTRO RUIZ</p> <p>3er. Escrutador: LIZETH GUADALUPE GURROLA SORIANO</p> <p>1er. Suplente: MARIA MICAELA MUÑOZ VENEGAS</p> <p>2do. Suplente: BRAYAN JESUS FLORES ARREOLA</p> <p>3er. Suplente: MARIA TERESA HERNANDEZ ESTRADA</p>	<p>Distrito Federal: 1) VICTORIA DE DURANGO</p> <p>Distrito Local: 4) VICTORIA DE DURANGO</p> <p>Municipio: 5) DURANGO</p> <p>Localidad: 187) EL REFUGIO (EL CONEJO)</p> <p>Sección: 390 B1</p> <p>Ubicación: ESCUELA PRIMARIA FRANCISCO I. MADERO, CALLE SIN NOMBRE, SIN NUMERO, LOCALIDAD EL REFUGIO, EL CONEJO, CÓDIGO POSTAL 34340, DURANGO, DURANGO, ENTRE CALLE DEL REFUGIO Y CALLE ARROYO DEL CONEJO</p> <p>Presidenta/e: LUIS GERARDO ROCHA GARCIA</p> <p>1er. Secretaria/o: JIMENA AVILA GARCIA</p> <p>2do. Secretaria/o: NANCY ALEJANDRA GONZALEZ GRACIANO</p> <p>1er. Escrutador: WENDY YULIANA IBARRA SOTO</p> <p>2do. Escrutador: LUZ DIVINA AVILA RIVAS</p> <p>3er. Escrutador: JONATHAN IBARRA IBARRA</p> <p>1er. Suplente: ALFONSO IBARRA SIERRA</p> <p>2do. Suplente: JOSE ALFONSO GONZALEZ CISNEROS</p> <p>3er. Suplente: MA. IMELDA NAVARRO ORTEGA</p>

<p>Distrito Federal: 1) VICTORIA DE DURANGO  Distrito Local: 4) VICTORIA DE DURANGO  Municipio: 5) DURANGO  Localidad: 187) EL REFUGIO (EL CONEJO)  Sección: 390 C1</p> <p>Ubicación: ESCUELA PRIMARIA FRANCISCO I. MADERO, CALLE SIN NOMBRE, SIN NÚMERO, LOCALIDAD EL REFUGIO, EL CONEJO, CÓDIGO POSTAL 34340, DURANGO, DURANGO, ENTRE CALLE DEL REFUGIO Y CALLE ARROYO DEL CONEJO</p> <p>Presidenta/e: ALMA BEATRIZ ORTEGA ALCALA</p> <p>1er. Secretaria/o: EVELIN VANESSA AVILA ESPARZA  2do. Secretaria/o: NALLELY BERENICE IBARRA HERNANDEZ</p> <p>1er. Escrutador: MARIA DOLORES AVILA GONZALEZ  2do. Escrutador: ANDREA GONZALEZ VAZQUEZ</p> <p>3er. Escrutador: MARIA CRISTINA IBARRA RUEDA</p> <p>1er. Suplente: ALTAGRACIA RODRIGUEZ PATIÑO  2do. Suplente: NATIVIDAD IBARRA RUEDA  3er. Suplente: OCTAVIO AVILA GONZALEZ</p>	<p>Distrito Federal: 1) VICTORIA DE DURANGO  Distrito Local: 3) VICTORIA DE DURANGO  Municipio: 5) DURANGO  Localidad: 85) GABINO SANTILLAN  Sección: 391 B1</p> <p>Ubicación: ESCUELA PRIMARIA ANDRÉS QUINTANA ROO, CALLE 5 DE MAYO, SIN NÚMERO, LOCALIDAD GABINO SANTILLÁN, CÓDIGO POSTAL 34308, DURANGO, DURANGO, ENTRE LAS CALLES 24 DE FEBRERO Y 16 DE SEPTIEMBRE</p> <p>Presidenta/e: MARIA VICTORIA AYALA VALDEZ</p> <p>1er. Secretaria/o: CLAUDIA ELIZABETH ALVARADO XX  2do. Secretaria/o: FABIOLA ALEXANDRA CONTRERAS UNZUETA</p> <p>1er. Escrutador: MARTHA CELIA LAGUNAS GARCIA  2do. Escrutador: MARIA DEL ROSARIO MORENO MORENO</p> <p>3er. Escrutador: RICARDO MARTINEZ DIAZ</p> <p>1er. Suplente: MARIA CAROLINA ELIZALDE TORRES  2do. Suplente: DIANA PALOMA OROZCO ALEMAN  3er. Suplente: BLANCA FABIOLA FELIX GALVAN</p>
<p>Distrito Federal: 1) VICTORIA DE DURANGO  Distrito Local: 3) VICTORIA DE DURANGO  Municipio: 5) DURANGO  Localidad: 85) GABINO SANTILLAN  Sección: 391 C1</p> <p>Ubicación: ESCUELA PRIMARIA ANDRÉS QUINTANA ROO, CALLE 5 DE MAYO, SIN NÚMERO, LOCALIDAD GABINO SANTILLÁN, CÓDIGO POSTAL 34308, DURANGO, DURANGO, ENTRE LAS CALLES 24 DE FEBRERO Y 16 DE SEPTIEMBRE</p> <p>Presidenta/e: SALOMON CORRAL MACIAS</p> <p>1er. Secretaria/o: DALILA ANAYA URBINA  2do. Secretaria/o: CARLOS GARCIA VILLARREAL</p> <p>1er. Escrutador: ERICK ASHLEY LOERA CASTILLO  2do. Escrutador: EVELYN LIZETH ORTIZ GARCIA</p> <p>3er. Escrutador: SUSANA MARTINEZ GONZALEZ</p> <p>1er. Suplente: JOSE BENJAMIN FELIX GARCIA  2do. Suplente: SANDRA ARACELI ORTIZ BRETADO  3er. Suplente: MAYRA MONSERRAT MARTINEZ AVILA</p>	<p>Distrito Federal: 1) VICTORIA DE DURANGO  Distrito Local: 3) VICTORIA DE DURANGO  Municipio: 5) DURANGO  Localidad: 85) GABINO SANTILLAN  Sección: 391 C2</p> <p>Ubicación: ESCUELA PRIMARIA ANDRÉS QUINTANA ROO, CALLE 5 DE MAYO, SIN NÚMERO, LOCALIDAD GABINO SANTILLÁN, CÓDIGO POSTAL 34308, DURANGO, DURANGO, ENTRE LAS CALLES 24 DE FEBRERO Y 16 DE SEPTIEMBRE</p> <p>Presidenta/e: DULCE LILIANA GONZALEZ MUÑOZ</p> <p>1er. Secretaria/o: DORA OFELIA ARAGON RIOS  2do. Secretaria/o: TEODORO ALEJANDRO GONZALEZ ALVARADO</p> <p>1er. Escrutador: FRANCISCA LOPEZ COVARRUBIAS  2do. Escrutador: ALEJANDRO PAYAN GUERRERO</p> <p>3er. Escrutador: CARLOS LOPEZ PORTILLO CARRAZCO</p> <p>1er. Suplente: GLADIS PATRICIA GURROLA RODRIGUEZ  2do. Suplente: MARCOS ALVAREZ SIMENTAL  3er. Suplente: PEDRO DAMASCO RICHARTE</p>
<p>Distrito Federal: 1) VICTORIA DE DURANGO  Distrito Local: 3) VICTORIA DE DURANGO  Municipio: 5) DURANGO  Localidad: 85) GABINO SANTILLAN  Sección: 391 C3</p> <p>Ubicación: ESCUELA PRIMARIA ANDRÉS QUINTANA ROO, CALLE 5 DE MAYO, SIN NÚMERO, LOCALIDAD GABINO SANTILLÁN, CÓDIGO POSTAL 34308, DURANGO, DURANGO, ENTRE LAS CALLES 24 DE FEBRERO Y 16 DE SEPTIEMBRE</p> <p>Presidenta/e: ANA GRACE GONZALEZ Y ALCANTAR</p> <p>1er. Secretaria/o: MARIA CANDELARIA BARAJAS REYES  2do. Secretaria/o: ERICK MANUEL GONZALEZ CORONEL</p> <p>1er. Escrutador: JESUS BENITO MANZANERA GANDARA  2do. Escrutador: ALICIA NAYELI FLORES CARRERA</p> <p>3er. Escrutador: BLANCA ESTELA BALTAZAR GARCIA</p> <p>1er. Suplente: MARIA ITZEL PEREZ MORENO  2do. Suplente: JORGE ANTONIO DOMINGUEZ GARCIA  3er. Suplente: TANIA LORENA PEREZ FLORES</p>	<p>Distrito Federal: 1) VICTORIA DE DURANGO  Distrito Local: 3) VICTORIA DE DURANGO  Municipio: 5) DURANGO  Localidad: 85) GABINO SANTILLAN  Sección: 391 C4</p> <p>Ubicación: ESCUELA PRIMARIA ANDRÉS QUINTANA ROO, CALLE 5 DE MAYO, SIN NÚMERO, LOCALIDAD GABINO SANTILLÁN, CÓDIGO POSTAL 34308, DURANGO, DURANGO, ENTRE LAS CALLES 24 DE FEBRERO Y 16 DE SEPTIEMBRE</p> <p>Presidenta/e: CLAUDIA JOSEFINA HERRERA CASTRO</p> <p>1er. Secretaria/o: MARCELO IZBECK CASTRO MENDEZ  2do. Secretaria/o: EDUARDO ALFREDO GONZALEZ TORRES</p> <p>1er. Escrutador: LUIS ALBERTO MARTINEZ VALENZUELA  2do. Escrutador: CHANTAL ANETH HERNANDEZ VAZQUEZ</p> <p>3er. Escrutador: LUIS GAEL DE LEON BARRON</p> <p>1er. Suplente: JOSE ARMANDO BAÑUELOS FELIX  2do. Suplente: RAFAEL ELIZALDE OLGUIN  3er. Suplente: MANUELA CALDERON PAEZ</p>

<p>Distrito Federal: 1) VICTORIA DE DURANGO  Distrito Local: 3) VICTORIA DE DURANGO  Municipio: 5) DURANGO  Localidad: 159) PARRAS DE LA FUENTE  Sección: 392 B1</p> <p>Ubicación: ESCUELA PRIMARIA MIGUEL HIDALGO, DOMICILIO CONOCIDO, POBLADO PARRAS DE LA FUENTE, DURANGO, CÓDIGO POSTAL 34300, FRENTE AL SALÓN EJIDAL</p> <p>Presidenta/e: MARISOL DIAZ RUIZ</p> <p>1er. Secretaria/o: CESAR FELIX GARCIA  2do. Secretaria/o: LOURDES MELISSA ALANIS MURILLO</p> <p>1er. Escrutador: VERONICA CALDERA MARTINEZ  2do. Escrutador: ANA PATRICIA FELIX VILLALOBOS</p> <p>3er. Escrutador: ROSA MARIA GOMES HERRERA</p> <p>1er. Suplente: ROSA GOMEZ RAMIREZ  2do. Suplente: FERNANDO AYALA DIAZ  3er. Suplente: JOSE RAMON DIAZ NUÑEZ</p>	<p>Distrito Federal: 1) VICTORIA DE DURANGO  Distrito Local: 3) VICTORIA DE DURANGO  Municipio: 5) DURANGO  Localidad: 159) PARRAS DE LA FUENTE  Sección: 392 C1</p> <p>Ubicación: ESCUELA PRIMARIA MIGUEL HIDALGO, DOMICILIO CONOCIDO, POBLADO PARRAS DE LA FUENTE, DURANGO, CÓDIGO POSTAL 34300, FRENTE AL SALÓN EJIDAL</p> <p>Presidenta/e: DANNA AYDELYN ALVARADO SILVA</p> <p>1er. Secretaria/o: PEDRO GALVAN TORRES  2do. Secretaria/o: BRENDA DEL CARMEN ALMEDA GURROLA</p> <p>1er. Escrutador: FABIAN FELIX MENA  2do. Escrutador: FABIAN FELIX VILLALOBOS</p> <p>3er. Escrutador: JUANA GOMEZ RAMIREZ</p> <p>1er. Suplente: ISAIAS GURROLA GOMEZ  2do. Suplente: CONSUELO BORREGO MOJICA  3er. Suplente: BRENDA ANGELICA GONZALEZ REYES</p>
<p>Distrito Federal: 1) VICTORIA DE DURANGO  Distrito Local: 3) VICTORIA DE DURANGO  Municipio: 5) DURANGO  Localidad: 992) RIO DORADO  Sección: 392 E1</p> <p>Ubicación: ESCUELA PRIMARIA FEDERAL ING. JORGE HERRERA DELGADO, CALLE SIN NOMBRE, SIN NÚMERO, LOCALIDAD RÍO DORADO, CÓDIGO POSTAL 34307, VICTORIA DE DURANGO, DURANGO, SE UBICA AL CENTRO SUR OESTE DE LA SECCIÓN, CONFLUYEN A ÉSTA LAS LOCALIDADES: LAS PRADERAS, RANCHO LAS ÁGUILAS</p> <p>Presidenta/e: VERONICA JAQUELIN ESCOBEDO RESENDIZ</p> <p>1er. Secretaria/o: KARLA PATRICIA CANDIA ESCOBEDO  2do. Secretaria/o: MARIANA GASPAR CERVANTES</p> <p>1er. Escrutador: MARIANA MUÑOZ RIVERA  2do. Escrutador: OSCAR EDUARDO CALDERON CERVANTES</p> <p>3er. Escrutador: JOSE DE JESUS GARCIA HERNANDEZ</p> <p>1er. Suplente: JOAHANA MARTHA PATRICIA MACIAS LARES  2do. Suplente: JULIA MORENO PINALES  3er. Suplente: ADRIANA NUÑEZ ROBLES</p>	<p>Distrito Federal: 1) VICTORIA DE DURANGO  Distrito Local: 3) VICTORIA DE DURANGO  Municipio: 5) DURANGO  Localidad: 992) RIO DORADO  Sección: 392 E1C1</p> <p>Ubicación: ESCUELA PRIMARIA FEDERAL ING. JORGE HERRERA DELGADO, CALLE SIN NOMBRE, SIN NÚMERO, LOCALIDAD RÍO DORADO, CÓDIGO POSTAL 34307, VICTORIA DE DURANGO, DURANGO, SE UBICA AL CENTRO SUR OESTE DE LA SECCIÓN, CONFLUYEN A ÉSTA LAS LOCALIDADES: LAS PRADERAS, RANCHO LAS ÁGUILAS</p> <p>Presidenta/e: LUZ ARELY MONTENEGRO NEVAREZ</p> <p>1er. Secretaria/o: MICHELLE GALVAN NEVAREZ  2do. Secretaria/o: LEONARDO RAMON GONZALEZ MARTINEZ</p> <p>1er. Escrutador: ESMERALDA ALVAREZ PORRAS  2do. Escrutador: MARIANELA CHAIREZ ROMERO</p> <p>3er. Escrutador: EVELIN LIZETH GOMEZ RAMIREZ</p> <p>1er. Suplente: JORGE GERARDO MORAN SERRANO  2do. Suplente: BRENDA JAZMIN NAVARRO FLORES  3er. Suplente: PATRICIA FLORES HERRERA</p>
<p>Distrito Federal: 1) VICTORIA DE DURANGO  Distrito Local: 3) VICTORIA DE DURANGO  Municipio: 5) DURANGO  Localidad: 140) VILLA MONTEMORELOS  Sección: 393 B1</p> <p>Ubicación: ESCUELA PRIMARIA FRANCISCO SARABIA, DOMICILIO CONOCIDO, POBLADO VILLA MONTEMORELOS, DURANGO, CÓDIGO POSTAL 34371, CERCA A JARDÍN DE NIÑOS ARISTÓTELES</p> <p>Presidenta/e: VALERIA HIROMI MARTINEZ RIVERA</p> <p>1er. Secretaria/o: MATILDE ESQUIVEL RAMIREZ  2do. Secretaria/o: ESPERANZA CASTILLO CASTILLO</p> <p>1er. Escrutador: KATIA JAQUEZ RIOS  2do. Escrutador: RICARDO MARTINEZ HERNANDEZ</p> <p>3er. Escrutador: TAMAR MONTES CRUZ</p> <p>1er. Suplente: MA. CATALINA OLIVAS VARELA  2do. Suplente: DORA MARGARITA MARTINEZ CRUZ  3er. Suplente: MA. OLGA MORENO GAYTAN</p>	<p>Distrito Federal: 1) VICTORIA DE DURANGO  Distrito Local: 3) VICTORIA DE DURANGO  Municipio: 5) DURANGO  Localidad: 140) VILLA MONTEMORELOS  Sección: 393 C1</p> <p>Ubicación: ESCUELA PRIMARIA FRANCISCO SARABIA, DOMICILIO CONOCIDO, POBLADO VILLA MONTEMORELOS, DURANGO, CÓDIGO POSTAL 34371, CERCA A JARDÍN DE NIÑOS ARISTÓTELES</p> <p>Presidenta/e: ALONDRA ESQUIVEL ROSALES</p> <p>1er. Secretaria/o: PEDRO MONTES CRUZ  2do. Secretaria/o: ADAN GERARDO CERVANTES ZAVALA</p> <p>1er. Escrutador: ALEX ALEJANDRO LOPEZ RENDON  2do. Escrutador: SARA MARTINEZ RIOS</p> <p>3er. Escrutador: PAOLA GUADALUPE MORALES PACHECO</p> <p>1er. Suplente: YADIRA QUIÑONES SALAZAR  2do. Suplente: RAUL GARCIA RIOS  3er. Suplente: UBALDO CONTRERAS GARCIA</p>



<p>Distrito Federal: 1) VICTORIA DE DURANGO  Distrito Local: 3) VICTORIA DE DURANGO  Municipio: 5) DURANGO  Localidad: 140) VILLA MONTEMORELOS  Sección: 393 C2</p> <p>Ubicación: ESCUELA PRIMARIA FRANCISCO SARABIA, DOMICILIO CONOCIDO, POBLADO VILLA MONTEMORELOS, DURANGO, CÓDIGO POSTAL 34371, CERCA A JARDÍN DE NIÑOS ARISTÓTELES</p> <p>Presidenta/e: JAZMIN ESQUIVEL GARCIA</p> <p>1er. Secretaria/o: KARINA YAZMIN BARNETH OLIVAS  2do. Secretaria/o: MARIA DEL CARMEN CRUZ RIVERA</p> <p>1er. Escrutador: MARICELA MARTINEZ ALVAREZ  2do. Escrutador: ELIANA MONTES CRUZ</p> <p>3er. Escrutador: JOSE ANTONIO MORENO GAYTAN</p> <p>1er. Suplente: INES RAMIREZ ALVARADO  2do. Suplente: DOLORES GAYTAN JUAREZ  3er. Suplente: MARIA EPIFANIA HERNANDEZ AROS</p>	<p>Distrito Federal: 1) VICTORIA DE DURANGO  Distrito Local: 3) VICTORIA DE DURANGO  Municipio: 5) DURANGO  Localidad: 12) ANTONIO GAXIOLA  Sección: 394 B1</p> <p>Ubicación: ESCUELA PRIMARIA FEDERAL ANTONIO GAXIOLA, CALLE SIN NOMBRE, SIN NÚMERO, LOCALIDAD ANTONIO GAXIOLA, CÓDIGO POSTAL 34323, DURANGO, DURANGO, A UNA CUADRA DE LA IGLESIA</p> <p>Presidenta/e: LUIS ENRIQUE DE LA CRUZ ALVAREZ</p> <p>1er. Secretaria/o: JOSUE QUIÑONES ALVARADO  2do. Secretaria/o: HECTOR GALINDO CERVANTES</p> <p>1er. Escrutador: NESTOR AARON QUIÑONES ALVARADO  2do. Escrutador: ROSA ALBA CARDOZA MORENO</p> <p>3er. Escrutador: JOSE JESUS DE LA CRUZ VASQUEZ</p> <p>1er. Suplente: MARIA MONSERRAT RODRIGUEZ SANCHEZ  2do. Suplente: NORMA ALEJANDRA ALBA CEBALLOS  3er. Suplente: JACOBO BARRON REYES</p>
<p>Distrito Federal: 1) VICTORIA DE DURANGO  Distrito Local: 3) VICTORIA DE DURANGO  Municipio: 5) DURANGO  Localidad: 103) J. REFUGIO SALCIDO  Sección: 395 B1</p> <p>Ubicación: ESCUELA PRIMARIA JOSÉ RAMÓN VALDÉZ, CALLE MIGUEL HIDALGO, SIN NÚMERO, LOCALIDAD J. REFUGIO SALCIDO, CÓDIGO POSTAL 34323, DURANGO, DURANGO, ENTRE LAS CALLES GENERAL FRANCISCO VILLA Y GENERAL LÁZARO CÁRDENAS</p> <p>Presidenta/e: MONSERRAT GARCIA TORRES</p> <p>1er. Secretaria/o: SANDRA PAOLA GALINDO FIGUEROA  2do. Secretaria/o: FERNANDO GOMEZ OLIVAS</p> <p>1er. Escrutador: ADRIANA CASTREJON FIGUEROA  2do. Escrutador: AARON CORONADO ROSALES</p> <p>3er. Escrutador: GRACIELA GALINDO CONTRERAS</p> <p>1er. Suplente: ELVA YAJAIRA JACQUEZ MARTINEZ  2do. Suplente: JOSE LUIS GUTIERREZ RIVERA  3er. Suplente: JUAN JOSE BARRERA RUBIO</p>	<p>Distrito Federal: 1) VICTORIA DE DURANGO  Distrito Local: 3) VICTORIA DE DURANGO  Municipio: 5) DURANGO  Localidad: 103) J. REFUGIO SALCIDO  Sección: 395 C1</p> <p>Ubicación: ESCUELA PRIMARIA JOSÉ RAMÓN VALDÉZ, CALLE MIGUEL HIDALGO, SIN NÚMERO, LOCALIDAD J. REFUGIO SALCIDO, CÓDIGO POSTAL 34323, DURANGO, DURANGO, ENTRE LAS CALLES GENERAL FRANCISCO VILLA Y GENERAL LÁZARO CÁRDENAS</p> <p>Presidenta/e: CINTHIA PAMELA GALINDO FIGUEROA</p> <p>1er. Secretaria/o: EDUARDO AMAYA GARCIA  2do. Secretaria/o: STEPHANIE JIMENA GOMEZ OLIVAS</p> <p>1er. Escrutador: EILA PAOLA CASTRO GALVAN  2do. Escrutador: ANAHI GALINDO BROA</p> <p>3er. Escrutador: MARIA ISABEL GUZMAN MURILLO</p> <p>1er. Suplente: MA. TERESA MARTINEZ ALVARADO  2do. Suplente: ELIDA JAQUEZ ORTIZ  3er. Suplente: BENJAMIN CABRERA ROSALES</p>
<p>Distrito Federal: 1) VICTORIA DE DURANGO  Distrito Local: 3) VICTORIA DE DURANGO  Municipio: 5) DURANGO  Localidad: 184) QUINCE DE SEPTIEMBRE  Sección: 396 B1</p> <p>Ubicación: ESCUELA PRIMARIA MIGUEL HIDALGO, CALLE SIN NOMBRE, SIN NÚMERO, LOCALIDAD QUINCE DE SEPTIEMBRE, CÓDIGO POSTAL 34371, DURANGO, DURANGO, A UN COSTADO DEL JARDÍN DE NIÑOS</p> <p>Presidenta/e: SERGIO LOPEZ SIMENTAL</p> <p>1er. Secretaria/o: MARIA ISELA BALTAZAR GUERRERO  2do. Secretaria/o: ROSA MA BALTAZAR GUERRERO</p> <p>1er. Escrutador: JOSE RODRIGO ESCOBEDO SALAZAR  2do. Escrutador: FRANCISCO ESCOBEDO VICTORINO</p> <p>3er. Escrutador: IMELDA FELIX MORALES</p> <p>1er. Suplente: BLANCA GABRIELA GUERRERO ALANIS  2do. Suplente: JOSEFINA IRIGOYEN CABADA  3er. Suplente: FEDERICO GUERRERO LOPEZ</p>	<p>Distrito Federal: 1) VICTORIA DE DURANGO  Distrito Local: 4) VICTORIA DE DURANGO  Municipio: 5) DURANGO  Localidad: 247) SEBASTIAN LERDO DE TEJADA  Sección: 397 B1</p> <p>Ubicación: ESCUELA PRIMARIA SEBASTIÁN LERDO DE TEJADA, CALLE FRANCISCO VILLA, SIN NÚMERO, LOCALIDAD SEBASTIÁN LERDO DE TEJADA, CÓDIGO POSTAL 34330, DURANGO, DURANGO, ENTRE LAS CALLES LIBERTAD Y REVOLUCIÓN</p> <p>Presidenta/e: YESENIA GARCIA ESPINOZA</p> <p>1er. Secretaria/o: MARIA DEL CONSUELO CORONA VERA  2do. Secretaria/o: DULCE KARINA ALVARADO ESPINOZA</p> <p>1er. Escrutador: GALDINA BURCIAGA VICTORINO  2do. Escrutador: DIANA FELICITAS GOMEZ PEÑA</p> <p>3er. Escrutador: BLANCA ISABEL MARTINEZ MACIAS</p> <p>1er. Suplente: VIRIDIANA ROJAS MORONES  2do. Suplente: MARIA DEL CARMEN ESTRADA SALAZAR  3er. Suplente: BRENDA ESPINOZA ALANIS</p>

<p>Distrito Federal: 1) VICTORIA DE DURANGO          Distrito Local: 4) VICTORIA DE DURANGO          Municipio: 5) DURANGO          Localidad: 247) SEBASTIAN LERDO DE TEJADA          Sección: 397 C1</p> <p>Ubicación: ESCUELA PRIMARIA SEBASTIÁN LERDO DE TEJADA, CALLE FRANCISCO VILLA, SIN NÚMERO, LOCALIDAD SEBASTIÁN LERDO DE TEJADA, CÓDIGO POSTAL 34330, DURANGO, DURANGO, ENTRE LAS CALLES LIBERTAD Y REVOLUCIÓN</p> <p>Presidenta/e: JESUS MANUEL MARTINEZ LANDEROS          1er. Secretaria/o: MA. DE JESUS JARAMILLO ESPINOZA          2do. Secretaria/o: MARGARITA ALVARADO HERNANDEZ          1er. Escrutador: JOSE LUIS ESPINOZA ALANIS          2do. Escrutador: MAYELA GONZALEZ LANDEROS          3er. Escrutador: EZEQUIEL RINCON BURCIAGA          1er. Suplente: ILDA RUBIO SOLIS          2do. Suplente: REYNALDA RODRIGUEZ REYES          3er. Suplente: NELIA IBARRA HERNANDEZ</p>	<p>Distrito Federal: 1) VICTORIA DE DURANGO          Distrito Local: 4) VICTORIA DE DURANGO          Municipio: 5) DURANGO          Localidad: 247) SEBASTIAN LERDO DE TEJADA          Sección: 397 C2</p> <p>Ubicación: ESCUELA PRIMARIA SEBASTIÁN LERDO DE TEJADA, CALLE FRANCISCO VILLA, SIN NÚMERO, LOCALIDAD SEBASTIÁN LERDO DE TEJADA, CÓDIGO POSTAL 34330, DURANGO, DURANGO, ENTRE LAS CALLES LIBERTAD Y REVOLUCIÓN</p> <p>Presidenta/e: LUZ MA. ARELLANO VILLANUEVA          1er. Secretaria/o: NALLELY LIZETH LANDEROS FIERRO          2do. Secretaria/o: MARIA CONCEPCION ALVARADO HERNANDEZ          1er. Escrutador: JOSE ANTONIO ESPINOZA GARCIA          2do. Escrutador: MA. MANUELA GURROLA VICTORINO          3er. Escrutador: JUAN DE DIOS RODRIGUEZ RODRIGUEZ          1er. Suplente: OFELIA DOMINGUEZ ZAMORA          2do. Suplente: SOLEDAD CORONADO ALBARADO          3er. Suplente: MARCOS IBARRA REYES</p>
<p>Distrito Federal: 1) VICTORIA DE DURANGO          Distrito Local: 4) VICTORIA DE DURANGO          Municipio: 5) DURANGO          Localidad: 57) CUATRO DE OCTUBRE (LA FERRERIA)          Sección: 398 B1</p> <p>Ubicación: ESCUELA PRIMARIA LÁZARO CÁRDENAS, CALLE AZUCENA, SIN NÚMERO, LOCALIDAD CUATRO DE OCTUBRE, LA FERRERÍA, CÓDIGO POSTAL 34302, DURANGO, DURANGO, ENTRE LA CALLE JAZMÍN Y AVENIDA CARRETERA A LA FLOR</p> <p>Presidenta/e: BARBARA KARINA ESCALANTE AVILA          1er. Secretaria/o: FELIX GALINDO GUERECA          2do. Secretaria/o: ERIKA JANETTE HERNANDEZ GURROLA          1er. Escrutador: JESUS DAVID CASTRELLON MEDINA          2do. Escrutador: YESENIA CHAVEZ GURROLA          3er. Escrutador: YESENIA ESTRADA RAMIREZ          1er. Suplente: CAROLINA NUÑEZ ROBLES          2do. Suplente: GUILLERMO HERNANDEZ GARCIA          3er. Suplente: IRENE HERNANDEZ ZAMORA</p>	<p>Distrito Federal: 1) VICTORIA DE DURANGO          Distrito Local: 4) VICTORIA DE DURANGO          Municipio: 5) DURANGO          Localidad: 57) CUATRO DE OCTUBRE (LA FERRERIA)          Sección: 398 C1</p> <p>Ubicación: ESCUELA PRIMARIA LÁZARO CÁRDENAS, CALLE AZUCENA, SIN NÚMERO, LOCALIDAD CUATRO DE OCTUBRE, LA FERRERÍA, CÓDIGO POSTAL 34302, DURANGO, DURANGO, ENTRE LA CALLE JAZMÍN Y AVENIDA CARRETERA A LA FLOR</p> <p>Presidenta/e: YESENIA GUADALUPE PONCE GURROLA          1er. Secretaria/o: JOSE GUADALUPE PONCE VARGAS          2do. Secretaria/o: SAMARITANA CABRALES MILAN          1er. Escrutador: HILDA ORALIA CASTRELLON RODRIGUEZ          2do. Escrutador: MARIA ISABEL ESPINOZA ESTRADA          3er. Escrutador: MIGUEL ANGEL GUEVARA RODRIGUEZ          1er. Suplente: MARIA ELOISA PONCE ALVARADO          2do. Suplente: ROBERTO CASTILLO SOLIS          3er. Suplente: JOSE RAMON LUCERO PONCE</p>
<p>Distrito Federal: 1) VICTORIA DE DURANGO          Distrito Local: 4) VICTORIA DE DURANGO          Municipio: 5) DURANGO          Localidad: 57) CUATRO DE OCTUBRE (LA FERRERIA)          Sección: 398 C2</p> <p>Ubicación: ESCUELA PRIMARIA LÁZARO CÁRDENAS, CALLE AZUCENA, SIN NÚMERO, LOCALIDAD CUATRO DE OCTUBRE, LA FERRERÍA, CÓDIGO POSTAL 34302, DURANGO, DURANGO, ENTRE LA CALLE JAZMÍN Y AVENIDA CARRETERA A LA FLOR</p> <p>Presidenta/e: CITLALLI GUADALUPE CASTRELLON PEÑA          1er. Secretaria/o: AMERICA ALEJANDRA RIVERA FELIX          2do. Secretaria/o: JOSEFINA CASAS CASTRELLON          1er. Escrutador: HORTENCIA CASTRELLON RODRIGUEZ          2do. Escrutador: JOSE NOE ESPINOZA MARTINEZ          3er. Escrutador: SUSANA HERNANDEZ GURROLA          1er. Suplente: MARIA LUISA LOPEZ SOTO          2do. Suplente: ELVA MARIA GURROLA VAZQUEZ          3er. Suplente: DOMINGO PONCE CERVANTES</p>	<p>Distrito Federal: 1) VICTORIA DE DURANGO          Distrito Local: 4) VICTORIA DE DURANGO          Municipio: 5) DURANGO          Localidad: 3) EL NAYAR          Sección: 399 B1</p> <p>Ubicación: ESCUELA PRIMARIA MIGUEL HIDALGO, CALLE 20 DE NOVIEMBRE, NÚMERO 210, LOCALIDAD EL NAYAR, CÓDIGO POSTAL 34330, DURANGO, DURANGO, ENTRE LAS CALLES EMILIANO ZAPATA Y DEL TEMAZCAL</p> <p>Presidenta/e: ARMANDO GALLARDO LOERA          1er. Secretaria/o: NORMA LETICIA GALLARDO SANTILLAN          2do. Secretaria/o: MAYRA GISELA BARRAZA GARCIA          1er. Escrutador: LUZ ANGELICA FLORES CHAVEZ          2do. Escrutador: MARIA ELIZABETH HERNANDEZ VELA          3er. Escrutador: MARIA DOLORES MENDEZ ARREOLA          1er. Suplente: PATRICIA NAVA GARCIA          2do. Suplente: MARIA ISABEL GALLARDO ROBLES          3er. Suplente: JESUS MIGUEL HERNANDEZ ESPINOZA</p>

<p>Distrito Federal: 1) VICTORIA DE DURANGO          Distrito Local: 4) VICTORIA DE DURANGO          Municipio: 5) DURANGO          Localidad: 3) EL NAYAR          Sección: 399 C1</p> <p>Ubicación: ESCUELA PRIMARIA MIGUEL HIDALGO, CALLE 20 DE NOVIEMBRE, NÚMERO 210, LOCALIDAD EL NAYAR, CÓDIGO POSTAL 34330, DURANGO, DURANGO, ENTRE LAS CALLES EMILIANO ZAPATA Y DEL TEMAZCAL</p> <p>Presidenta/e: KARLA ROCIO GALLARDO HERNANDEZ</p> <p>1er. Secretaria/o: LILIANA JUDITH HERNANDEZ SOTO          2do. Secretaria/o: ULISSES AIDE MENDEZ COVARRUBIAS</p> <p>1er. Escrutador: MARIA HERMINIA FLORES GARCIA          2do. Escrutador: MARIA NOHEMI HERRERA FUENTES          3er. Escrutador: JUAN JOSE MIRELES BARRAZA</p> <p>1er. Suplente: JOSE MANUEL ORTIZ RUIZ          2do. Suplente: CRESENCIO MORALES MIRELES          3er. Suplente: MARIA YOLANDA ROBLES SANTILLAN</p>	<p>Distrito Federal: 1) VICTORIA DE DURANGO          Distrito Local: 4) VICTORIA DE DURANGO          Municipio: 5) DURANGO          Localidad: 3) EL NAYAR          Sección: 400 B1</p> <p>Ubicación: ESCUELA PRIMARIA REVOLUCIÓN MEXICANA, CALLE SIN NOMBRE, SIN NÚMERO, LOCALIDAD EL NAYAR, CÓDIGO POSTAL 34330, DURANGO, DURANGO, A UN COSTADO DEL PARQUE INFANTIL OLGA ARIAS WEBER</p> <p>Presidenta/e: KATHIA VALERIA GALLARDO HERNANDEZ</p> <p>1er. Secretaria/o: MAURICIO GOMEZ LOPEZ          2do. Secretaria/o: MARIA JULIANA BARRAZA GRACIANO</p> <p>1er. Escrutador: JUANA ESCOBEDO RUIZ          2do. Escrutador: JOSE EDUARDO FLORES BARRAZA          3er. Escrutador: ADRIAN HERNANDEZ NUÑEZ</p> <p>1er. Suplente: JOSE MANUEL HERNANDEZ BARRETO          2do. Suplente: JOSE ANGEL GONZALEZ FIGUEROA          3er. Suplente: ANA MARIA BARRAZA GARCIA</p>
<p>Distrito Federal: 1) VICTORIA DE DURANGO          Distrito Local: 4) VICTORIA DE DURANGO          Municipio: 5) DURANGO          Localidad: 3) EL NAYAR          Sección: 400 C1</p> <p>Ubicación: ESCUELA PRIMARIA REVOLUCIÓN MEXICANA, CALLE SIN NOMBRE, SIN NÚMERO, LOCALIDAD EL NAYAR, CÓDIGO POSTAL 34330, DURANGO, DURANGO, A UN COSTADO DEL PARQUE INFANTIL OLGA ARIAS WEBER</p> <p>Presidenta/e: JORGE ENRIQUE GALLARDO LOERA</p> <p>1er. Secretaria/o: MAGDALENA HERNANDEZ RODELO          2do. Secretaria/o: YESSICA BARRAZA TORRES</p> <p>1er. Escrutador: LUCRECIA ESPINOZA IBARRA          2do. Escrutador: MARIA ISABEL GARCIA HERNANDEZ          3er. Escrutador: LILIANA GUADALUPE HERNANDEZ RUIZ</p> <p>1er. Suplente: MARISELA FLORES LUNA          2do. Suplente: MARIA TRINIDAD GUERECA NORIEGA          3er. Suplente: JOSE BARRAZA HERNANDEZ</p>	<p>Distrito Federal: 1) VICTORIA DE DURANGO          Distrito Local: 4) VICTORIA DE DURANGO          Municipio: 5) DURANGO          Localidad: 3) EL NAYAR          Sección: 400 C2</p> <p>Ubicación: ESCUELA PRIMARIA REVOLUCIÓN MEXICANA, CALLE SIN NOMBRE, SIN NÚMERO, LOCALIDAD EL NAYAR, CÓDIGO POSTAL 34330, DURANGO, DURANGO, A UN COSTADO DEL PARQUE INFANTIL OLGA ARIAS WEBER</p> <p>Presidenta/e: ERIKA JOANA FLORES LUNA</p> <p>1er. Secretaria/o: CITLALI AVILA AVILA          2do. Secretaria/o: GUADALUPE ELIZABETH DE LA PARRA ORTEGA</p> <p>1er. Escrutador: ROSA HERLINDA FIGUEROA MENDEZ          2do. Escrutador: MAYRA CAROLINA HERNANDEZ CASTRO          3er. Escrutador: LETICIA HERNANDEZ VAZQUEZ</p> <p>1er. Suplente: MANUELA FLORES FIGUEROA          2do. Suplente: JOSE HUERTA RUIZ          3er. Suplente: MARIA LUISA BARRAZA HERNANDEZ</p>
<p>Distrito Federal: 1) VICTORIA DE DURANGO          Distrito Local: 4) VICTORIA DE DURANGO          Municipio: 5) DURANGO          Localidad: 21) BANDERAS DEL AGUILA          Sección: 401 B1</p> <p>Ubicación: ESCUELA PRIMARIA GABRIEL RAMOS MILLÁN, CALLE SIN NOMBRE, SIN NÚMERO, LOCALIDAD BANDERAS DEL ÁGUILA, CÓDIGO POSTAL 34363, DURANGO, DURANGO, ENTRE LAS CALLES ROSALES SAUCES Y JUÁREZ</p> <p>Presidenta/e: LINDA MAYTE ALCALA VASQUEZ</p> <p>1er. Secretaria/o: JOSE MANUEL GALINDO RUIZ          2do. Secretaria/o: MARIA ARGELIA GONZALEZ HERNANDEZ</p> <p>1er. Escrutador: MARTHA ORALIA HERNANDEZ ALCALA          2do. Escrutador: MARTHA ADRIANA HERNANDEZ GALINDO          3er. Escrutador: SONIA HERNANDEZ GONZALEZ</p> <p>1er. Suplente: EULOGIO DIAZ CASTRO          2do. Suplente: GONZALO GUZMAN SOSA          3er. Suplente: BLANCA VANESSA HERNANDEZ HERNANDEZ</p>	<p>Distrito Federal: 1) VICTORIA DE DURANGO          Distrito Local: 4) VICTORIA DE DURANGO          Municipio: 5) DURANGO          Localidad: 21) BANDERAS DEL AGUILA          Sección: 401 C1</p> <p>Ubicación: ESCUELA PRIMARIA GABRIEL RAMOS MILLÁN, CALLE SIN NOMBRE, SIN NÚMERO, LOCALIDAD BANDERAS DEL ÁGUILA, CÓDIGO POSTAL 34363, DURANGO, DURANGO, ENTRE LAS CALLES ROSALES SAUCES Y JUÁREZ</p> <p>Presidenta/e: MARIA JOSEFA DIAZ MARQUEZ</p> <p>1er. Secretaria/o: MARIA NIBIA GONZALEZ GONZALEZ          2do. Secretaria/o: MARIA FELIX GURROLA HERNANDEZ</p> <p>1er. Escrutador: DORA ANAHI HERNANDEZ GALINDO          2do. Escrutador: OLIVIA HERNANDEZ GONZALEZ          3er. Escrutador: MATILDE AVILA GONZALEZ</p> <p>1er. Suplente: ROSA MARIA GARCIA RODRIGUEZ          2do. Suplente: ADRIAN HERNANDEZ ALCALA          3er. Suplente: SUJEY AVILA HERRERA</p>

<p>Distrito Federal: 1) VICTORIA DE DURANGO  Distrito Local: 4) VICTORIA DE DURANGO  Municipio: 5) DURANGO  Localidad: 165) EL PILAR DE ZARAGOZA  Sección: 402 B1</p> <p>Ubicación: ESCUELA PRIMARIA 12 DE OCTUBRE, CALLE 12 DE OCTUBRE, SIN NÚMERO, LOCALIDAD PILAR DE ZARAGOZA, CÓDIGO POSTAL 34271, DURANGO, DURANGO, ENTRE LAS CALLES UXMAL Y CHAMULA</p> <p>Presidenta/e: SANDRA IBETH HERNANDEZ LOPEZ</p> <p>1er. Secretaria/o: EVELYN GAYTAN CABRERA  2do. Secretaria/o: LITZY XIMENA HERNANDEZ MARTINEZ</p> <p>1er. Escrutador: ROSENDA AVALOS NORIEGA  2do. Escrutador: MA GUADALUPE BURCIAGA ROMERO  3er. Escrutador: MA DE LOURDES CORDOBA VILLANUEBA</p> <p>1er. Suplente: PERLA GARCIA ESPINOZA  2do. Suplente: JOSE ROGELIO GAYTAN RODRIGUEZ  3er. Suplente: HERMENEGILDA GALINDO VALDEZ</p>	<p>Distrito Federal: 1) VICTORIA DE DURANGO  Distrito Local: 4) VICTORIA DE DURANGO  Municipio: 5) DURANGO  Localidad: 165) EL PILAR DE ZARAGOZA  Sección: 402 C1</p> <p>Ubicación: ESCUELA PRIMARIA 12 DE OCTUBRE, CALLE 12 DE OCTUBRE, SIN NÚMERO, LOCALIDAD PILAR DE ZARAGOZA, CÓDIGO POSTAL 34271, DURANGO, DURANGO, ENTRE LAS CALLES UXMAL Y CHAMULA</p> <p>Presidenta/e: MIRIAM CECILIA AVILA ARELLANO</p> <p>1er. Secretaria/o: CINTHIA NOEMI GAYTAN NORIEGA  2do. Secretaria/o: GERARDO URIEL GALINDO LOPEZ</p> <p>1er. Escrutador: SARA VELIA BARRAZA MORALES  2do. Escrutador: YOSSELIN CABRERA TORRES  3er. Escrutador: JACQUELINE CORDOVA GONZALEZ</p> <p>1er. Suplente: MA. INOCENCIA GAYTAN CABRERA  2do. Suplente: HUGO GALINDO DIEZ  3er. Suplente: ANGELINA ARELLANO AVIÑA</p>
<p>Distrito Federal: 1) VICTORIA DE DURANGO  Distrito Local: 3) VICTORIA DE DURANGO  Municipio: 5) DURANGO  Localidad: 13) AQUILES SERDAN  Sección: 403 B1</p> <p>Ubicación: ESCUELA PRIMARIA AQUILES SERDÁN, CALLE GLADIOLA, SIN NÚMERO, LOCALIDAD AQUILES SERDÁN, CÓDIGO POSTAL 34320, DURANGO, DURANGO, ENTRE LAS CALLES CLAVEL Y ORQUÍDEA</p> <p>Presidenta/e: MARIA LIDIA DIAZ FELIX</p> <p>1er. Secretaria/o: OSCAR AGUERO RAMIREZ  2do. Secretaria/o: MARIA DEL CARMEN BALTAZAR GARCIA</p> <p>1er. Escrutador: JUAN EMILIO CAMPOS CERVANTES  2do. Escrutador: MARIA GUDELIA CAMPOS SORIANO  3er. Escrutador: ARACELI GONZALEZ VARGAS</p> <p>1er. Suplente: PETRA HERNANDEZ ARROYO  2do. Suplente: FRANCISCO GARCIA CAMPOS  3er. Suplente: JOSE BORREGO CABADA</p>	<p>Distrito Federal: 1) VICTORIA DE DURANGO  Distrito Local: 3) VICTORIA DE DURANGO  Municipio: 5) DURANGO  Localidad: 13) AQUILES SERDAN  Sección: 403 C1</p> <p>Ubicación: ESCUELA PRIMARIA AQUILES SERDÁN, CALLE GLADIOLA, SIN NÚMERO, LOCALIDAD AQUILES SERDÁN, CÓDIGO POSTAL 34320, DURANGO, DURANGO, ENTRE LAS CALLES CLAVEL Y ORQUÍDEA</p> <p>Presidenta/e: MARLEN FELIX RODRIGUEZ</p> <p>1er. Secretaria/o: ANA CRISTINA ALANIS GUERRERO  2do. Secretaria/o: ALMA LETICIA BARRIOS ORTEGA</p> <p>1er. Escrutador: JUANA CAMPOS CERVANTES  2do. Escrutador: VERONICA DIAZ MENDEZ  3er. Escrutador: REYMUNDO GUZMAN MURILLO</p> <p>1er. Suplente: MA DEL SOCORRO AGUIRRE RODRIGUEZ  2do. Suplente: MANUEL GARCIA CAMPOS  3er. Suplente: TEODORO ALANIS IRIGOYEN</p>
<p>Distrito Federal: 1) VICTORIA DE DURANGO  Distrito Local: 3) VICTORIA DE DURANGO  Municipio: 5) DURANGO  Localidad: 98) IGNACIO LOPEZ RAYON  Sección: 404 B1</p> <p>Ubicación: ESCUELA PRIMARIA GENERAL IGNACIO LÓPEZ RAYÓN, CALLE SIN NOMBRE, SIN NÚMERO, LOCALIDAD IGNACIO LÓPEZ RAYÓN, CÓDIGO POSTAL 34324, DURANGO, DURANGO, A DOS CUADRAS HACIA EL NORTE DE LA IGLESIA SAN IGNACIO DE LOYOLA</p> <p>Presidenta/e: ADAN DE LA CRUZ CASAS</p> <p>1er. Secretaria/o: MARIA DE JESUS GALINDO ORTIZ  2do. Secretaria/o: NALLELY GALVAN MARTINEZ</p> <p>1er. Escrutador: GABRIELA GALVAN SOTO  2do. Escrutador: RUTH SELENA HINOJOSA GONZALEZ  3er. Escrutador: MANUEL SALAS AVALOS</p> <p>1er. Suplente: TERESA KARINA MOLINA DE LA CRUZ  2do. Suplente: MARIA GUADALUPE FELIX CERVANTES  3er. Suplente: ROMAN FELIX CALDERA</p>	<p>Distrito Federal: 1) VICTORIA DE DURANGO  Distrito Local: 4) VICTORIA DE DURANGO  Municipio: 5) DURANGO  Localidad: 167) PLAN DE AYALA  Sección: 405 B1</p> <p>Ubicación: ESCUELA PRIMARIA EMILIANO ZAPATA, CALLE SIN NOMBRE, SIN NÚMERO, LOCALIDAD PLAN DE AYALA, CÓDIGO POSTAL 34324, DURANGO, DURANGO, FRENTE A LA PLAZA PRINCIPAL DEL PUEBLO</p> <p>Presidenta/e: DULCE EVELIN DOMINGUEZ GOMEZ</p> <p>1er. Secretaria/o: MAYRA VICENTA HERNANDEZ CONTRERAS  2do. Secretaria/o: ESMERALDA CABRERA MUÑOZ</p> <p>1er. Escrutador: MARIA ENGRACIA GOMEZ ALVAREZ  2do. Escrutador: JOSE DOLORES MONTELONGO CONTRERAS  3er. Escrutador: TOMAS HINOJOSA GOMEZ</p> <p>1er. Suplente: JOSE VIDAL FIGUEROA SALAS  2do. Suplente: NICOLAS FIGUEROA HERNANDEZ  3er. Suplente: FRANCISCO JAVIER HERNANDEZ FELIX</p>

<p>Distrito Federal: 1) VICTORIA DE DURANGO  Distrito Local: 4) VICTORIA DE DURANGO  Municipio: 5) DURANGO  Localidad: 167) PLAN DE AYALA  Sección: 405 C1</p> <p>Ubicación: ESCUELA PRIMARIA EMILIANO ZAPATA, CALLE SIN NOMBRE, SIN NÚMERO, LOCALIDAD PLAN DE AYALA, CÓDIGO POSTAL 34324, DURANGO, DURANGO, FRENTE A LA PLAZA PRINCIPAL DEL PUEBLO</p> <p>Presidenta/e: MARIBEL FIGUEROA QUIRINO</p> <p>1er. Secretaria/o: KARLA ANDREA ARCINIEGA ARROYO  2do. Secretaria/o: SANDRA CASTREJON EZQUIVEL  1er. Escrutador: PATRICIA VIOLETA LOPEZ NAJERA  2do. Escrutador: PABLO MONTELONGO DELGADO  3er. Escrutador: MARIA MAGDALENA CONTRERAS ORTIZ  1er. Suplente: MARTHA LETICIA FIGUEROA CASTREJON  2do. Suplente: PAULA CASTREJON VAZQUEZ  3er. Suplente: MARIA DE LOURDEZ HERNANDEZ FIGUEROA</p>	<p>Distrito Federal: 1) VICTORIA DE DURANGO  Distrito Local: 4) VICTORIA DE DURANGO  Municipio: 5) DURANGO  Localidad: 147) NAVIOS NUEVOS  Sección: 407 B1</p> <p>Ubicación: ESCUELA PRIMARIA MIGUEL HIDALGO, CALLE SIN NOMBRE, SIN NÚMERO, LOCALIDAD NAVIOS NUEVOS, CÓDIGO POSTAL 34324, DURANGO, DURANGO, A UN COSTADO DE LA CONSTRUCTORA</p> <p>Presidenta/e: SALMA JACQUELINE CASIANO SALAS</p> <p>1er. Secretaria/o: NORMA GABRIELA ENRIQUEZ CHAVEZ  2do. Secretaria/o: ISMAEL ESPINOZA COVARRUBIAS  1er. Escrutador: GREGORIA GALINDO MOLINA  2do. Escrutador: VICTORIA GUADIANA HERNANDEZ  3er. Escrutador: ALMA KARINA IRIARTE GALINDO  1er. Suplente: MARIA BERTHA IRIARTE GOMEZ  2do. Suplente: OCTAVIO BUSTAMANTE HERNANDEZ  3er. Suplente: CLAUDIO GALINDO GUADIANA</p>
<p>Distrito Federal: 1) VICTORIA DE DURANGO  Distrito Local: 4) VICTORIA DE DURANGO  Municipio: 5) DURANGO  Localidad: 146) NAVAJAS  Sección: 408 B1</p> <p>Ubicación: ESCUELA PRIMARIA JOSEFA ORTÍZ DE DOMÍNGUEZ, CALLE SIN NOMBRE, SIN NÚMERO, LOCALIDAD NAVAJAS, CÓDIGO POSTAL 34350, DURANGO, DURANGO, A UN COSTADO DE LA TIENDA DICONSA</p> <p>Presidenta/e: JORGE JARAMILLO QUIÑONES</p> <p>1er. Secretaria/o: MARTHA PATRICIA IBARRA OLIVAS  2do. Secretaria/o: ANA ISABEL JARAMILLO MARTINEZ  1er. Escrutador: OLGA LIDIA JARAMILLO MARTINEZ  2do. Escrutador: JEHU QUIÑONES RETA  3er. Escrutador: BEATRIZ RETA JARAMILLO  1er. Suplente: HECTOR RUBEN CHAVEZ ESPINOZA  2do. Suplente: MARIA CRISTINA CHAVEZ QUIÑONES  3er. Suplente: MARIA YISAQUEL OLIVAS XX</p>	<p>Distrito Federal: 1) VICTORIA DE DURANGO  Distrito Local: 4) VICTORIA DE DURANGO  Municipio: 5) DURANGO  Localidad: 120) LLANO GRANDE  Sección: 409 B1</p> <p>Ubicación: ESCUELA PRIMARIA LICENCIADO BENITO JUÁREZ, CALLE ADOLFO LÓPEZ MATEOS, SIN NÚMERO, LOCALIDAD LLANO GRANDE, CÓDIGO POSTAL 34271, DURANGO, DURANGO, FRENTE AL CLUB DEPORTIVO GUADALUPANO</p> <p>Presidenta/e: ANEL JAZMIN CHAVEZ CEPEDA</p> <p>1er. Secretaria/o: TANYA MANUELA GUADALUPE MIRANDA GALLARDO  2do. Secretaria/o: EZEQUIEL ALBA ANDRADE  1er. Escrutador: LUCIA GARCIA GOMEZ  2do. Escrutador: MARIA DE LOS ANGELES HERNANDEZ CASTRO  3er. Escrutador: NORA EDITH MIRANDA LOPEZ  1er. Suplente: MARIA DEL SOCORRO CEPEDA REYES  2do. Suplente: MARIA TERESA LOPEZ TELLES  3er. Suplente: ALBA GLORIA FLORES DERAS</p>
<p>Distrito Federal: 1) VICTORIA DE DURANGO  Distrito Local: 4) VICTORIA DE DURANGO  Municipio: 5) DURANGO  Localidad: 120) LLANO GRANDE  Sección: 409 C1</p> <p>Ubicación: ESCUELA PRIMARIA LICENCIADO BENITO JUÁREZ, CALLE ADOLFO LÓPEZ MATEOS, SIN NÚMERO, LOCALIDAD LLANO GRANDE, CÓDIGO POSTAL 34271, DURANGO, DURANGO, FRENTE AL CLUB DEPORTIVO GUADALUPANO</p> <p>Presidenta/e: ERIK JANUARIO GARCIA MONTAÑEZ</p> <p>1er. Secretaria/o: ELVIA MARQUEZ HERNANDEZ  2do. Secretaria/o: ZOILA ESTHER AVILA TERRONES  1er. Escrutador: JAVIER MANUEL GARCIA ORTIZ  2do. Escrutador: JOSE ALBERTO LEYVA ADAME  3er. Escrutador: NANCY DALILA MIRANDA MORALES  1er. Suplente: LORENA CONTRERAS PISAÑA  2do. Suplente: MIGUEL MERAZ MERAZ  3er. Suplente: SABINO LEONARDO MIRANDA GALLARDO</p>	<p>Distrito Federal: 1) VICTORIA DE DURANGO  Distrito Local: 4) VICTORIA DE DURANGO  Municipio: 5) DURANGO  Localidad: 120) LLANO GRANDE  Sección: 409 C2</p> <p>Ubicación: ESCUELA PRIMARIA LICENCIADO BENITO JUÁREZ, CALLE ADOLFO LÓPEZ MATEOS, SIN NÚMERO, LOCALIDAD LLANO GRANDE, CÓDIGO POSTAL 34271, DURANGO, DURANGO, FRENTE AL CLUB DEPORTIVO GUADALUPANO</p> <p>Presidenta/e: SUSANA FELIX REYES</p> <p>1er. Secretaria/o: BEATRIZ ADRIANA MIRANDA GALLARDO  2do. Secretaria/o: ROSA IMELDA CEPEDA MIRANDA  1er. Escrutador: OLGA LORENA GRACIANO MARTINEZ  2do. Escrutador: ALMA PATRICIA LUNA VILLALBA  3er. Escrutador: DAMIANA MIRANDA NARANJO  1er. Suplente: BERNARDA GALLARDO OLIVAS  2do. Suplente: GREGORIA MIRANDA NARANJO  3er. Suplente: RAYMUNDO ALVARADO HERNANDEZ</p>

<p>Distrito Federal: 1) VICTORIA DE DURANGO          Distrito Local: 4) VICTORIA DE DURANGO          Municipio: 5) DURANGO          Localidad: 246) SANTIAGO BAYACORA          Sección: 410 B1</p> <p>Ubicación: ESCUELA PRIMARIA PATRIA Y LIBERTAD, CALLE SIN NOMBRE, SIN NÚMERO, LOCALIDAD SANTIAGO BAYACORA, CÓDIGO POSTAL 34330, DURANGO, DURANGO, EN EL CENTRO DEL POBLADO</p> <p>Presidenta/e: YUDITH ALESSANDRA CORDOVA GURROLA</p> <p>1er. Secretaria/o: MARIA FLOR AVALOS CONTRERAS          2do. Secretaria/o: MARIA LORENA CANALES VAZQUEZ</p> <p>1er. Escrutador: MARISELA GARCIA LONGORIA          2do. Escrutador: ERIKA GURROLA AVILA</p> <p>3er. Escrutador: SANDRA DANIELA GURROLA SANTOYO</p> <p>1er. Suplente: MA VIRGINIA HUERTA REYES          2do. Suplente: MARTHA ELENA CABRERA CABRERA          3er. Suplente: MARIA DE LOURDES GALINDO CABRERA</p>	<p>Distrito Federal: 1) VICTORIA DE DURANGO          Distrito Local: 4) VICTORIA DE DURANGO          Municipio: 5) DURANGO          Localidad: 246) SANTIAGO BAYACORA          Sección: 410 C1</p> <p>Ubicación: ESCUELA PRIMARIA PATRIA Y LIBERTAD, CALLE SIN NOMBRE, SIN NÚMERO, LOCALIDAD SANTIAGO BAYACORA, CÓDIGO POSTAL 34330, DURANGO, DURANGO, EN EL CENTRO DEL POBLADO</p> <p>Presidenta/e: FRANCISCO JAVIER GURROLA SANTOYO</p> <p>1er. Secretaria/o: DIANA GICELA CABRERA GARCIA          2do. Secretaria/o: MARIA REINA CONTRERAS SANTOYO</p> <p>1er. Escrutador: DIANA BRICEIDA GAYTAN NORIEGA          2do. Escrutador: IMELDA GURROLA AVILA</p> <p>3er. Escrutador: KARLA JOSEFINA HERNANDEZ VILLEGAS</p> <p>1er. Suplente: TANIA ELIZABETH NORIEGA GURROLA          2do. Suplente: MA. ISABEL BERNADAC RUIZ          3er. Suplente: JOSE BENJAMIN GURROLA GARCIA</p>
<p>Distrito Federal: 1) VICTORIA DE DURANGO          Distrito Local: 4) VICTORIA DE DURANGO          Municipio: 5) DURANGO          Localidad: 246) SANTIAGO BAYACORA          Sección: 410 C2</p> <p>Ubicación: ESCUELA PRIMARIA PATRIA Y LIBERTAD, CALLE SIN NOMBRE, SIN NÚMERO, LOCALIDAD SANTIAGO BAYACORA, CÓDIGO POSTAL 34330, DURANGO, DURANGO, EN EL CENTRO DEL POBLADO</p> <p>Presidenta/e: MA MARTHA ARREOLA QUEZADA</p> <p>1er. Secretaria/o: ALMA ROSIO CABRERA QUEZADA          2do. Secretaria/o: MARTHA ALEJANDRA FRIAS LARRETA</p> <p>1er. Escrutador: EMILIA GONZALEZ RAMIREZ          2do. Escrutador: MARIA ELVIA GURROLA NORIEGA</p> <p>3er. Escrutador: ANGELICA HUERTA LOPEZ</p> <p>1er. Suplente: CHRISTIAN ARTURO NORIEGA RASCON          2do. Suplente: JOSEFINA CAMPOS TORREZ          3er. Suplente: ALBERTO GURROLA SANTOYO</p>	<p>Distrito Federal: 1) VICTORIA DE DURANGO          Distrito Local: 4) VICTORIA DE DURANGO          Municipio: 5) DURANGO          Localidad: 108) JOSE MA. PINO SUAREZ          Sección: 411 B1</p> <p>Ubicación: ESCUELA PRIMARIA JOSÉ MARÍA PINO SUÁREZ, CALLE SIN NOMBRE, SIN NÚMERO, LOCALIDAD JOSÉ MARÍA PINO SUÁREZ, CÓDIGO POSTAL 34324, DURANGO, DURANGO, FRENTE A LA PLAZA</p> <p>Presidenta/e: EDGAR ADAN GARBALENA GUERRERO</p> <p>1er. Secretaria/o: GONZALO OZIEL BOTELLO HUIZAR          2do. Secretaria/o: NORMA AVILA RODRIGUEZ</p> <p>1er. Escrutador: RAYMUNDO CONTRERAS LOPEZ          2do. Escrutador: DIANA ESMERALDA HUIZAR PITONES</p> <p>3er. Escrutador: ALMA YENI CHAVEZ VILLA</p> <p>1er. Suplente: GUILLERMO GUERRERO MONTES          2do. Suplente: JULIETA YARELI GUTIERREZ CONTRERAS          3er. Suplente: MARIA CRUZ LUNA CONDE</p>
<p>Distrito Federal: 1) VICTORIA DE DURANGO          Distrito Local: 4) VICTORIA DE DURANGO          Municipio: 5) DURANGO          Localidad: 108) JOSE MA. PINO SUAREZ          Sección: 411 C1</p> <p>Ubicación: ESCUELA PRIMARIA JOSÉ MARÍA PINO SUÁREZ, CALLE SIN NOMBRE, SIN NÚMERO, LOCALIDAD JOSÉ MARÍA PINO SUÁREZ, CÓDIGO POSTAL 34324, DURANGO, DURANGO, FRENTE A LA PLAZA</p> <p>Presidenta/e: JOSE MANUEL GARBALENA GUERRERO</p> <p>1er. Secretaria/o: GUILLERMO GUERRERO RAMIREZ          2do. Secretaria/o: NANCY ALEJANDRA CASTREJON AVALOS</p> <p>1er. Escrutador: ALEJANDRO FLORIANO GALVAN          2do. Escrutador: PATRICIO LARA AGUILERA</p> <p>3er. Escrutador: VIOLETA CONDE NARVAEZ</p> <p>1er. Suplente: LUIS MANUEL HERNANDEZ CHAIREZ          2do. Suplente: LAURA MA. GUADALUPE MONTES FLORES          3er. Suplente: JOSE BOTELLO SANDOVAL</p>	<p>Distrito Federal: 1) VICTORIA DE DURANGO          Distrito Local: 4) VICTORIA DE DURANGO          Municipio: 5) DURANGO          Localidad: 108) JOSE MA. PINO SUAREZ          Sección: 411 C2</p> <p>Ubicación: ESCUELA PRIMARIA JOSÉ MARÍA PINO SUÁREZ, CALLE SIN NOMBRE, SIN NÚMERO, LOCALIDAD JOSÉ MARÍA PINO SUÁREZ, CÓDIGO POSTAL 34324, DURANGO, DURANGO, FRENTE A LA PLAZA</p> <p>Presidenta/e: JORGE ALFREDO GUERRERO SERRANO</p> <p>1er. Secretaria/o: ROSA KARINA FERNANDA AGUIRRE MARTINEZ          2do. Secretaria/o: MARIA DOLORES CONDE QUEZADA</p> <p>1er. Escrutador: FEDERICO GUERRERO GOMEZ          2do. Escrutador: JUAN CALDERON MARQUEZ</p> <p>3er. Escrutador: ALEJANDRA GALVAN GURROLA</p> <p>1er. Suplente: ERNESTO OCHOA ARRATIA          2do. Suplente: LIZBETH DANIELA MONTES FLORES          3er. Suplente: JOSE DAVID GOMEZ SALAS</p>

<p>Distrito Federal: 1) VICTORIA DE DURANGO          Distrito Local: 4) VICTORIA DE DURANGO          Municipio: 5) DURANGO          Localidad: 253) TOMAS URBINA          Sección: 412 B1</p> <p>Ubicación: ESCUELA PRIMARIA JOSÉ RAMÓN VALDEZ, CALLE SIN NOMBRE, SIN NÚMERO, LOCALIDAD TOMÁS URBINA, CÓDIGO POSTAL 34326, DURANGO, DURANGO, EN FRENTE DE LA IGLESIA DEL SAGRADO CORAZÓN DE JESÚS</p> <p>Presidenta/e: JUAN ISRAEL GUERECA GARCIA          1er. Secretaria/o: MARIA FELICITAS LOPEZ FELIX          2do. Secretaria/o: ANA LAURA CERVANTES REZA          1er. Escrutador: JOSE RAFAEL GURROLA ALARCON          2do. Escrutador: VERONICA GURROLA VILLANUEVA          3er. Escrutador: MARIA BACILIA HERNANDEZ HUERTA          1er. Suplente: PATRICIA MONTELONGO CASTREJON          2do. Suplente: LUCIA GURROLA ALARCON          3er. Suplente: ROSA HUIZAR LOPEZ</p>	<p>Distrito Federal: 1) VICTORIA DE DURANGO          Distrito Local: 4) VICTORIA DE DURANGO          Municipio: 5) DURANGO          Localidad: 253) TOMAS URBINA          Sección: 412 C1</p> <p>Ubicación: ESCUELA PRIMARIA JOSÉ RAMÓN VALDEZ, CALLE SIN NOMBRE, SIN NÚMERO, LOCALIDAD TOMÁS URBINA, CÓDIGO POSTAL 34326, DURANGO, DURANGO, EN FRENTE DE LA IGLESIA DEL SAGRADO CORAZÓN DE JESÚS</p> <p>Presidenta/e: MAYRA ELENA BURCIAGA NARVAEZ          1er. Secretaria/o: LIBERTAD ALVARADO ALVARADO          2do. Secretaria/o: MA. PETRA ESPINOZA MONTELONGO          1er. Escrutador: MARIA DOLORES GURROLA ALARCON          2do. Escrutador: KARINA HERNANDEZ AVILA          3er. Escrutador: SONIA MENA CISNEROS          1er. Suplente: FAVIOLA NAVARRETE NAJERA          2do. Suplente: ROSA CHAIRES PITONES          3er. Suplente: CORNELIO CONTRERAS GURROLA</p>
<p>Distrito Federal: 1) VICTORIA DE DURANGO          Distrito Local: 4) VICTORIA DE DURANGO          Municipio: 5) DURANGO          Localidad: 253) TOMAS URBINA          Sección: 412 C2</p> <p>Ubicación: ESCUELA PRIMARIA JOSÉ RAMÓN VALDEZ, CALLE SIN NOMBRE, SIN NÚMERO, LOCALIDAD TOMÁS URBINA, CÓDIGO POSTAL 34326, DURANGO, DURANGO, EN FRENTE DE LA IGLESIA DEL SAGRADO CORAZÓN DE JESÚS</p> <p>Presidenta/e: JUANA GUTIERREZ JIMENEZ          1er. Secretaria/o: MANUEL CARRILLO ESPINOZA          2do. Secretaria/o: JUNIOR JESUS GUERECA GARCIA          1er. Escrutador: ESTHELA GURROLA CONTRERAS          2do. Escrutador: RICARDO HERNANDEZ BURCIAGA          3er. Escrutador: MARIA MONSERRAT MONTELONGO CASTREJON          1er. Suplente: OLGA ESTRELLA OCHOA GUARDADO          2do. Suplente: MANUEL MONTELONGO RODRIGUEZ          3er. Suplente: MARIA LEONOR GARCIA PINEDA</p>	<p>Distrito Federal: 1) VICTORIA DE DURANGO          Distrito Local: 4) VICTORIA DE DURANGO          Municipio: 5) DURANGO          Localidad: 60) DIECIOCHO DE MARZO          Sección: 413 B1</p> <p>Ubicación: ESCUELA PRIMARIA GENERAL GUADALUPE VICTORIA, CALLE SIN NOMBRE, SIN NÚMERO, LOCALIDAD DIECIOCHO DE MARZO, CÓDIGO POSTAL 34325, DURANGO, DURANGO, POR LA CARRETERA</p> <p>Presidenta/e: MINERVA JHOSAINÉ GONZALEZ DEVORA          1er. Secretaria/o: MARIA FENSY MARCHAN GURROLA          2do. Secretaria/o: MARIA GUADALUPE DEVORA VALLES          1er. Escrutador: JOSEFINA GURROLA CONDE          2do. Escrutador: MA DE LA LUZ HUIZAR CORTEZ          3er. Escrutador: MACLOVIA GALVAN GURROLA          1er. Suplente: MA. DEL REFUGIO HERNANDEZ DEVORA          2do. Suplente: MA. DE LOURDES MEZA AVALOS          3er. Suplente: RAMIRO AVILA SIMENTAL</p>
<p>Distrito Federal: 1) VICTORIA DE DURANGO          Distrito Local: 4) VICTORIA DE DURANGO          Municipio: 5) DURANGO          Localidad: 152) NICOLAS ROMERO          Sección: 414 B1</p> <p>Ubicación: ESCUELA PRIMARIA NICOLÁS ROMERO, CALLE SIN NOMBRE, SIN NÚMERO, LOCALIDAD NICOLÁS ROMERO, CÓDIGO POSTAL 34326, DURANGO, DURANGO, POR LA CARRETERA</p> <p>Presidenta/e: YAIR COVARRUBIAS DEVORA          1er. Secretaria/o: MANUELA AGUIRRE OCHOA          2do. Secretaria/o: JAIME ALANIS CERVANTES          1er. Escrutador: GEORGINA ISABEL DEVORA ZAMARRIPA          2do. Escrutador: JOSEFINA GUERRERO RODRIGUEZ          3er. Escrutador: EZEQUIEL CONDE RODRIGUEZ          1er. Suplente: ALFREDO GANDARA BAILON          2do. Suplente: MA JUANA GARCIA ROJAS          3er. Suplente: MARTINA DEVORA RODRIGUEZ</p>	<p>Distrito Federal: 1) VICTORIA DE DURANGO          Distrito Local: 4) VICTORIA DE DURANGO          Municipio: 5) DURANGO          Localidad: 25) BOCA DEL MEZQUITAL          Sección: 415 B1</p> <p>Ubicación: ESCUELA PRIMARIA GENERAL IGNACIO ZARAGOZA, CALLE SIN NOMBRE, SIN NÚMERO, LOCALIDAD BOCA DEL MEZQUITAL, CÓDIGO POSTAL 34326, DURANGO, DURANGO, CERCA DE LA FÁBRICA</p> <p>Presidenta/e: CRISTINA AVALOS ESPINOZA          1er. Secretaria/o: JUAN DIEGO AVALOS ESPINOZA          2do. Secretaria/o: CLARA AVALOS GARCIA          1er. Escrutador: ANTONIA ESPINOZA MONTELONGO          2do. Escrutador: EDGAR ADRIAN ALANIS DEBORA          3er. Escrutador: ISMAEL ALANIS AVALOS          1er. Suplente: ELVIA IGNACIA AVILA SORIANO          2do. Suplente: AGUSTIN ALANIS VAZQUEZ          3er. Suplente: MA. CONCEPCION AYALA BAUTISTA</p>

<p>Distrito Federal: 1) VICTORIA DE DURANGO          Distrito Local: 4) VICTORIA DE DURANGO          Municipio: 5) DURANGO          Localidad: 71) EL ENCINAL          Sección: 416 B1</p> <p>Ubicación: ESCUELA PRIMARIA JOSÉ MARÍA MORELOS, CALLE SIN NOMBRE, SIN NÚMERO LOCALIDAD EL ENCINAL, CÓDIGO POSTAL 34345, DURANGO, DURANGO., A UN COSTADO DEL DOMO DE CANCHA DE USOS MÚLTIPLES</p> <p>Presidenta/e: NUBIA CITLALI AMAYA BONILLA</p> <p>1er. Secretaria/o: MARIA GLORIA BONILLA VELASQUEZ          2do. Secretaria/o: MARIA ENGRACIA BONILLA VELAZQUEZ</p> <p>1er. Escrutador: ANA BERTHA DELGADO MARTINEZ          2do. Escrutador: MARIA CLEOFAS DIAZ HERNANDEZ          3er. Escrutador: JULIA LIZETH FLORES TORRES</p> <p>1er. Suplente: FIDEL GARCIA AMAYA          2do. Suplente: MARIA DE LOURDES GARCIA HERNANDEZ          3er. Suplente: JOSE ARMANDO AGUILAR NAVA</p>	<p>Distrito Federal: 1) VICTORIA DE DURANGO          Distrito Local: 4) VICTORIA DE DURANGO          Municipio: 5) DURANGO          Localidad: 211) SAN ISIDRO          Sección: 416 E1</p> <p>Ubicación: ESCUELA PRIMARIA LÁZARO CÁRDENAS, CALLE SIN NOMBRE, SIN NÚMERO, LOCALIDAD SAN ISIDRO, CÓDIGO POSTAL 34345, DURANGO, DURANGO, FRENTE A LA CANCHA DEPORTIVA</p> <p>Presidenta/e: BRENDA JANETH BARRAZA ESPINOZA</p> <p>1er. Secretaria/o: DENIS AZENETH BARRAZA ESPINOZA          2do. Secretaria/o: KEVIN ROBERTO BARRAZA ESPINOZA</p> <p>1er. Escrutador: MARIA GUADALUPE BARRAZA NAVARRO          2do. Escrutador: MARINA BONILLA AGUILAR          3er. Escrutador: MARIA GUADALUPE FLORES ORTEGA</p> <p>1er. Suplente: JUAN ESPINOZA PULGARIN          2do. Suplente: LUCIA FLORES ESCALANTE          3er. Suplente: ANTONIO GARCIA GRACIANO</p>
<p>Distrito Federal: 1) VICTORIA DE DURANGO          Distrito Local: 4) VICTORIA DE DURANGO          Municipio: 5) DURANGO          Localidad: 191) REGOCIJO          Sección: 417 B1</p> <p>Ubicación: ESCUELA PRIMARIA LICENCIADO BENITO JUÁREZ, CALLE SIN NOMBRE, SIN NÚMERO, LOCALIDAD REGOCIJO, CÓDIGO POSTAL 34354, DURANGO, DURANGO, FRENTE AL PREESCOLAR VICENTE GUERRERO</p> <p>Presidenta/e: MARIA CRISTINA ALBA CASTILLO</p> <p>1er. Secretaria/o: MARIA DEL SOCORRO BAUTISTA GRACIANO          2do. Secretaria/o: SANTOS BALBINA GRACIANO RODRIGUEZ</p> <p>1er. Escrutador: MARIA JULIA GURROLA ROBLES          2do. Escrutador: FRANCISCA HERNANDEZ ALBA          3er. Escrutador: CATALINA AMAYA RUIZ</p> <p>1er. Suplente: AGUSTIN AMAYA MACIAS          2do. Suplente: BENITO AMAYA MACIAS          3er. Suplente: MARIA DEL RAYO BAUTISTA ALBA</p>	<p>Distrito Federal: 1) VICTORIA DE DURANGO          Distrito Local: 4) VICTORIA DE DURANGO          Municipio: 5) DURANGO          Localidad: 308) LAS BAYAS          Sección: 418 B1</p> <p>Ubicación: ESCUELA PRIMARIA GENERAL FRANCISCO VILLA, CALLE SIN NOMBRE, SIN NÚMERO, LOCALIDAD LAS BAYAS, CÓDIGO POSTAL 34354, DURANGO, DURANGO, EN LA CURVA DE LA CARRETERA DEL PUEBLO</p> <p>Presidenta/e: DOMITILLO GARCIA GONZALEZ</p> <p>1er. Secretaria/o: DAVID DE LA CRUZ HERNANDEZ          2do. Secretaria/o: GENARO DIAZ HERNANDEZ</p> <p>1er. Escrutador: MARY CRUZ DIAZ HERNANDEZ          2do. Escrutador: ALBERTO GARCIA GONZALEZ          3er. Escrutador: JOSE GARCIA GONZALEZ</p> <p>1er. Suplente: CASIEL MAURICIO GARCIA ROCHA          2do. Suplente: EVELYN LIZBETH ANDRADE GARCIA          3er. Suplente: CELESTINO GARCIA LOERA</p>
<p>Distrito Federal: 1) VICTORIA DE DURANGO          Distrito Local: 7) SANTIAGO PAPASQUIARO          Municipio: 9) GUANACEVI          Localidad: 1) GUANACEVI          Sección: 638 B1</p> <p>Ubicación: ESCUELA PRIMARIA ESTATAL FEDERAL JOSÉ MARÍA PATONI, CALLE SIN NOMBRE, SIN NÚMERO, LOCALIDAD, CÓDIGO POSTAL 35400, GUANACEVÍ, DURANGO, A UN COSTADO DEL ALBERGUE MUNICIPAL</p> <p>Presidenta/e: MARIA ELENA LOPEZ ORTEGA</p> <p>1er. Secretaria/o: EDGAR AYALA MONARREZ          2do. Secretaria/o: MARIA FERNANDA GARCIA ESPARZA</p> <p>1er. Escrutador: JUAN JOSE LOPEZ LOSOYA          2do. Escrutador: JESUS FELIPE ESCARCEGA SERRANO          3er. Escrutador: NOEMI AYALA GUTIERREZ</p> <p>1er. Suplente: MIRIAM FABIOLA ESCARCEGA LAZCANO          2do. Suplente: TANIA DE LOS GUERREROS GARCIA ROSITAS          3er. Suplente: SANDRA VERONICA HERRERA PAYAN</p>	<p>Distrito Federal: 1) VICTORIA DE DURANGO          Distrito Local: 7) SANTIAGO PAPASQUIARO          Municipio: 9) GUANACEVI          Localidad: 1) GUANACEVI          Sección: 638 C1</p> <p>Ubicación: ESCUELA PRIMARIA ESTATAL FEDERAL JOSÉ MARÍA PATONI, CALLE SIN NOMBRE, SIN NÚMERO, LOCALIDAD, CÓDIGO POSTAL 35400, GUANACEVÍ, DURANGO, A UN COSTADO DEL ALBERGUE MUNICIPAL</p> <p>Presidenta/e: NURIA MARLEN CANO SERRANO</p> <p>1er. Secretaria/o: MARIANA BARRAZA RAMOS          2do. Secretaria/o: BRISA ESMERALDA GARCIA NEVAREZ</p> <p>1er. Escrutador: WENDY LIZBETH ALVAREZ ROCHA          2do. Escrutador: MA. EUSTACIA HEREDIA NUÑEZ          3er. Escrutador: AZUCENA CANO SOLIS</p> <p>1er. Suplente: RAUL FIERRO ESCARCEGA          2do. Suplente: MARISA GONZALEZ MIJARES          3er. Suplente: PAULA LOSOYA RIOS</p>



<p>Distrito Federal: 1) VICTORIA DE DURANGO  Distrito Local: 7) SANTIAGO PAPASQUIARO  Municipio: 9) GUANACEVI  Localidad: 1) GUANACEVI  Sección: 638 C2</p> <p>Ubicación: ESCUELA PRIMARIA ESTATAL FEDERAL JOSÉ MARÍA PATONI, CALLE SIN NOMBRE, SIN NÚMERO, LOCALIDAD, CÓDIGO POSTAL 35400, GUANACEVÍ, DURANGO, A UN COSTADO DEL ALBERGUE MUNICIPAL</p> <p>Presidenta/e: SERGIO ALBERTO ALVELDAÑO RIVERA</p> <p>1er. Secretaria/o: MARIA NATALI CORRAL CARDOZA  2do. Secretaria/o: MARIA FERNANDA LAZCANO RUIZ</p> <p>1er. Escrutador: BRENDA DE LOS GUERREROS GARCIA ROSITAS  2do. Escrutador: MARIA DE JESUS AHEDO BAUTISTA  3er. Escrutador: SERGIO GERARDO DIAZ GONZALEZ</p> <p>1er. Suplente: RAQUEL GARCIA LERMA  2do. Suplente: JOSEFINA GUTIERREZ ESCARCEGA  3er. Suplente: JOSE BUSTILLOS ESCARCEGA</p>	<p>Distrito Federal: 1) VICTORIA DE DURANGO  Distrito Local: 7) SANTIAGO PAPASQUIARO  Municipio: 9) GUANACEVI  Localidad: 1) GUANACEVI  Sección: 639 B1</p> <p>Ubicación: ESCUELA PRIMARIA FEDERAL JESÚS E VALENZUELA, CALLE AQUILES SERDÁN, SIN NÚMERO, LOCALIDAD, CÓDIGO POSTAL 35400, GUANACEVÍ, DURANGO, AL PIE DEL CERRITO DE LA IGLESIA SANTO NIÑO DE ATOCHA</p> <p>Presidenta/e: JUAN CARLOS JIMENEZ SILVA</p> <p>1er. Secretaria/o: JOSE RAMON ARZOLA RUIZ  2do. Secretaria/o: JOEL ENRIQUE ESPARZA RIVERA</p> <p>1er. Escrutador: CLAUDIA JOSEFA OLIVAS JUAREZ  2do. Escrutador: JOSE ARMANDO LOPEZ GONZALEZ  3er. Escrutador: JOSEFINA BUSTAMANTE SANTELLANES</p> <p>1er. Suplente: JOSEFINA GOMEZ VENEGAS  2do. Suplente: MA. JOSEFINA MARTINEZ ANAYA  3er. Suplente: VICENTE PAYAN CABRIALES</p>
<p>Distrito Federal: 1) VICTORIA DE DURANGO  Distrito Local: 7) SANTIAGO PAPASQUIARO  Municipio: 9) GUANACEVI  Localidad: 1) GUANACEVI  Sección: 639 C1</p> <p>Ubicación: ESCUELA PRIMARIA FEDERAL JESÚS E VALENZUELA, CALLE AQUILES SERDÁN, SIN NÚMERO, LOCALIDAD, CÓDIGO POSTAL 35400, GUANACEVÍ, DURANGO, AL PIE DEL CERRITO DE LA IGLESIA SANTO NIÑO DE ATOCHA</p> <p>Presidenta/e: LEIDY JAREXY ANAYA PEÑA</p> <p>1er. Secretaria/o: DIANA ROSARIO CHAVEZ MARQUEZ  2do. Secretaria/o: FELICITAS MACHO RUIZ</p> <p>1er. Escrutador: FABIOLA RAMOS CAMPOS  2do. Escrutador: BERTHA PALOMA ANAYA VALLES  3er. Escrutador: SILVIA YESENIA ARREDONDO RODRIGUEZ</p> <p>1er. Suplente: CIRILO JIMENEZ CUEVAS  2do. Suplente: GABRIEL BARRAZA SOTO  3er. Suplente: ROSA MARIA CHAPARRO MARTINEZ</p>	<p>Distrito Federal: 1) VICTORIA DE DURANGO  Distrito Local: 7) SANTIAGO PAPASQUIARO  Municipio: 9) GUANACEVI  Localidad: 122) SAN FRANCISCO DE LOS REMEDIOS  Sección: 640 B1</p> <p>Ubicación: ESCUELA PRIMARIA VENUSTIANO CARRANZA, CALLE SIN NOMBRE, SIN NÚMERO, LOCALIDAD SAN FRANCISCO DE LOS REMEDIOS, CÓDIGO POSTAL 35414, GUANACEVÍ, DURANGO, A UNA CUADRA DE LA TELESECUNDARIA</p> <p>Presidenta/e: VICTOR DAVID ESPINOZA LUNA</p> <p>1er. Secretaria/o: ALDO BENJAMIN CANO GARIBAY  2do. Secretaria/o: NOE DOLORES ESPINOZA GARCIA</p> <p>1er. Escrutador: BLANCA ABIGAIL LAZOS RAMOS  2do. Escrutador: JOSE BENITO ARREOLA LUNA  3er. Escrutador: DANIEL BUENO YAÑEZ</p> <p>1er. Suplente: VICTORINO ESPINOZA GARCIA  2do. Suplente: ELIDIBETH HIGUERA BURGOS  3er. Suplente: MIGUEL ANGEL BEJARANO MOMACA</p>
<p>Distrito Federal: 1) VICTORIA DE DURANGO  Distrito Local: 7) SANTIAGO PAPASQUIARO  Municipio: 9) GUANACEVI  Localidad: 38) CENDRADILLAS  Sección: 641 B1</p> <p>Ubicación: ESCUELA PRIMARIA GUADALUPE VICTORIA, CALLE SIN NOMBRE, SIN NÚMERO, LOCALIDAD CENDRADILLAS, CÓDIGO POSTAL 35417, GUANACEVÍ, DURANGO, FRENTE A LA CLÍNICA</p> <p>Presidenta/e: OLGA CHAVEZ CARDENAS</p> <p>1er. Secretaria/o: GERMAN IVAN AGUIRRE YAÑEZ  2do. Secretaria/o: ADRIANA YADIT GARIBAY LUNA</p> <p>1er. Escrutador: GABRIELA PORTILLO MARTINEZ  2do. Escrutador: JUAN JOSE ARZOLA GARIBAY  3er. Escrutador: ISIDRO IBARRA RAMOS</p> <p>1er. Suplente: APOLINAR LUNA ARREOLA  2do. Suplente: PABLO NAVARRETE YAÑEZ  3er. Suplente: TOMAS IBARRA RAMOS</p>	<p>Distrito Federal: 1) VICTORIA DE DURANGO  Distrito Local: 7) SANTIAGO PAPASQUIARO  Municipio: 9) GUANACEVI  Localidad: 112) RANCHO VIEJO  Sección: 642 B1</p> <p>Ubicación: ESCUELA PRIMARIA VENUSTIANO CARRANZA, CALLE SIN NOMBRE, SIN NÚMERO, LOCALIDAD RANCHO VIEJO, CÓDIGO POSTAL 35440, GUANACEVÍ, DURANGO, JUNTO AL ARROYO</p> <p>Presidenta/e: ANA KAREN ASTORGA SERRANO</p> <p>1er. Secretaria/o: EDUARDO ASTORGA SERRANO  2do. Secretaria/o: ANDRES ARREOLA PORTILLO</p> <p>1er. Escrutador: SARAHI ARREOLA PORTILLO  2do. Escrutador: MONSERRAT GUILLERMO ARZOLA LUNA  3er. Escrutador: ABRAHAM GANDARA MARQUEZ</p> <p>1er. Suplente: LILIANA LIZBETH GANDARA MARQUEZ  2do. Suplente: GLORIA ARACELI ASTORGA DUARTE  3er. Suplente: MARIA ISABEL FIERRO ACOSTA</p>

<p>Distrito Federal: 1) VICTORIA DE DURANGO          Distrito Local: 7) SANTIAGO PAPASQUIARO          Municipio: 9) GUANACEVI          Localidad: 97) LAS POMAS          Sección: 642 E1</p> <p>Ubicación: ESCUELA PRIMARIA ADOLFO LÓPEZ MATEOS, CALLE SIN NOMBRE, SIN NÚMERO, LOCALIDAD LAS POMAS, CÓDIGO POSTAL 35410, GUANACEVÍ, DURANGO, CALLE PRINCIPAL</p> <p>Presidenta/e: VIRA CEMA BRITO ASTORGA</p> <p>1er. Secretaria/o: NICACIO ALONSO BRITO CARRERA          2do. Secretaria/o: ISAMAR BRITO SERRANO</p> <p>1er. Escrutador: SAUL RENE BRITO SERRANO          2do. Escrutador: MARIA DE LA CRUZ CARRERA QUEZADA</p> <p>3er. Escrutador: NANCY RUBY CORRAL DUARTE</p> <p>1er. Suplente: JESUS BRITO MADRID          2do. Suplente: J. GUADALUPE CRUZ PALMA          3er. Suplente: MAURO FAVELA ARZOLA</p>	<p>Distrito Federal: 1) VICTORIA DE DURANGO          Distrito Local: 7) SANTIAGO PAPASQUIARO          Municipio: 9) GUANACEVI          Localidad: 114) LA ROSILLA          Sección: 643 B1</p> <p>Ubicación: ESCUELA PRIMARIA RICARDO FLORES MAGÓN, CALLE SIN NOMBRE, SIN NÚMERO, LOCALIDAD LA ROSILLA, CÓDIGO POSTAL 35444, GUANACEVÍ, DURANGO, ENTRE LA IGLESIA Y LA CLÍNICA DEL IMSS</p> <p>Presidenta/e: ORLANDO CELIS VELETA</p> <p>1er. Secretaria/o: ROCIO CELIS VELETA          2do. Secretaria/o: JOAN GANDARA CELIS</p> <p>1er. Escrutador: MIGUEL ANGEL HERNANDEZ JIMENEZ          2do. Escrutador: YESENIA YERALDI LAZCANO GONZALEZ</p> <p>3er. Escrutador: YADIRA MABEL CHAPARRO HEREDIA</p> <p>1er. Suplente: MANUEL IVAN DEL VAL DEL VAL          2do. Suplente: LAURA ELENA JIMENEZ LEAL          3er. Suplente: CRUZ HEREDIA RODRIGUEZ</p>
<p>Distrito Federal: 1) VICTORIA DE DURANGO          Distrito Local: 7) SANTIAGO PAPASQUIARO          Municipio: 9) GUANACEVI          Localidad: 60) EL COCONO          Sección: 644 B1</p> <p>Ubicación: ESCUELA PRIMARIA MARGARITA MAZA DE JUÁREZ, CALLE SIN NOMBRE, SIN NÚMERO, LOCALIDAD EL COCONO, CÓDIGO POSTAL 35443, GUANACEVÍ, DURANGO, FRENTE A LA CONASUPO</p> <p>Presidenta/e: PERFECTO CALDERON ZEPEDA</p> <p>1er. Secretaria/o: ISIDRA CEPEDA CARRERA          2do. Secretaria/o: MARIA DOLORES CEPEDA FUENTES</p> <p>1er. Escrutador: OMAR ALBERTO CEPEDA CHAVEZ          2do. Escrutador: JUAN RAMON CEPEDA CARRERA</p> <p>3er. Escrutador: ANA MARIA CANO LAZOS</p> <p>1er. Suplente: ALICIA CEPEDA PEREDA          2do. Suplente: OLIVIA CHAVEZ VEGA          3er. Suplente: JOSE ISIDRO CHAVEZ SANCHEZ</p>	<p>Distrito Federal: 1) VICTORIA DE DURANGO          Distrito Local: 7) SANTIAGO PAPASQUIARO          Municipio: 9) GUANACEVI          Localidad: 205) LA LAGUNITA          Sección: 644 E1</p> <p>Ubicación: ESCUELA PRIMARIA LICENCIADO BENITO JUÁREZ, CALLE SIN NOMBRE, SIN NÚMERO, LOCALIDAD LA LAGUNITA, CÓDIGO POSTAL 35414, GUANACEVÍ, DURANGO, A UN COSTADO DEL KÍNDER</p> <p>Presidenta/e: YESENIA CASTRO GALLARZO</p> <p>1er. Secretaria/o: MARIA DEL REFUGIO CRUZ RAMIREZ          2do. Secretaria/o: DAMIAN GARCIA CANO</p> <p>1er. Escrutador: JOSE GARCIA CANO          2do. Escrutador: BERTHA CARINA GARCIA CASTRO</p> <p>3er. Escrutador: VALENTIN CANO PILLADO</p> <p>1er. Suplente: MARIA PAOLA CHAVEZ MARQUEZ          2do. Suplente: MANUEL HUMBERTO GARCIA CHAVEZ          3er. Suplente: JULIO CHAVEZ MORENO</p>
<p>Distrito Federal: 1) VICTORIA DE DURANGO          Distrito Local: 7) SANTIAGO PAPASQUIARO          Municipio: 9) GUANACEVI          Localidad: 171) EL CEBOLLIN          Sección: 644 E2</p> <p>Ubicación: ESCUELA LICENCIADO BENITO JUÁREZ, CALLE SIN NOMBRE, SIN NÚMERO, LOCALIDAD EL CEBOLLIN, CÓDIGO POSTAL 35444, GUANACEVÍ, DURANGO, A MEDIO PUEBLO ABAJO DEL ASERRADERO</p> <p>Presidenta/e: MARIELA VIANEY MARTINEZ GOMEZ</p> <p>1er. Secretaria/o: MARIA CONCEPCION CARDOZA CARRERA          2do. Secretaria/o: MARIA DEL CARMEN CARRERA QUEZADA</p> <p>1er. Escrutador: ANTONIO ESCARCEGA CARRERA          2do. Escrutador: MARIA GUADALUPE GARCIA PINEDA</p> <p>3er. Escrutador: RAFAEL ALONSO HERRERA VELAZQUEZ</p> <p>1er. Suplente: FELIX ANDRADE BARRAZA          2do. Suplente: MA LUISA IBARRA HERNANDEZ          3er. Suplente: LEONEL LOPEZ REYES</p>	<p>Distrito Federal: 1) VICTORIA DE DURANGO          Distrito Local: 7) SANTIAGO PAPASQUIARO          Municipio: 9) GUANACEVI          Localidad: 49) COSCOMATE          Sección: 649 B1</p> <p>Ubicación: ESCUELA PRIMARIA LEONA VICARIO, CALLE SIN NOMBRE, SIN NÚMERO, LOCALIDAD EL COSCOMATE, CÓDIGO POSTAL 35430, GUANACEVÍ, DURANGO, ENFRENTE DEL PARQUE</p> <p>Presidenta/e: MIRIAM TERESA DE JESUS MARTINEZ ACOSTA</p> <p>1er. Secretaria/o: ROCIO SELENE ONTIVEROS MARTINEZ          2do. Secretaria/o: APOLONIO ARZOLA ACOSTA</p> <p>1er. Escrutador: FELIPE AYALA RUIZ          2do. Escrutador: JUAN ANTONIO AYALA RUIZ</p> <p>3er. Escrutador: CASIMIRO CHAPA RIOS</p> <p>1er. Suplente: RAMON DE LA O AGUIRRE          2do. Suplente: COSME RIOS VILLAGRAN          3er. Suplente: APOLONIO ARZOLA AYALA</p>

<p>Distrito Federal: 1) VICTORIA DE DURANGO  Distrito Local: 7) SANTIAGO PAPASQUIARO  Municipio: 9) GUANACEVI  Localidad: 5) AGUA CALIENTE  Sección: 651 B1</p> <p>Ubicación: ESCUELA PRIMARIA VALENTÍN GÓMEZ FARÍAS, CALLE SIN NOMBRE, SIN NÚMERO, LOCALIDAD AGUA CALIENTE, CÓDIGO POSTAL 35430, GUANACEVÍ, DURANGO, A UN COSTADO DEL ARROYO</p> <p>Presidenta/e: SANDRA AMERICA ALARCON ASTORGA</p> <p>1er. Secretaria/o: OSCAR CORRAL RIVERA  2do. Secretaria/o: CRISTIAN RIVERA DE LA O  1er. Escrutador: JESUS DANIEL CARRILLO BARRAZA  2do. Escrutador: SANDRA JULISSA CERVANTES RAMOS  3er. Escrutador: ARTURO ARZOLA ARELLANO  1er. Suplente: ARMANDO ARANDA RIVERA  2do. Suplente: JUAN BERNARDO BARRAZA SANTELLANES  3er. Suplente: BIANCA JUDITH BARRAZA SOTO</p>	<p>Distrito Federal: 1) VICTORIA DE DURANGO  Distrito Local: 7) SANTIAGO PAPASQUIARO  Municipio: 9) GUANACEVI  Localidad: 127) SAN PEDRO  Sección: 653 B1</p> <p>Ubicación: ESCUELA PRIMARIA FRANCISCO I. MADERO, CALLE SIN NOMBRE, SIN NÚMERO, LOCALIDAD SAN PEDRO, CÓDIGO POSTAL 35436, GUANACEVÍ, DURANGO, FRENTE A LA ANTIGUA ESCUELA</p> <p>Presidenta/e: FRANCISCA DUARTE RIOS</p> <p>1er. Secretaria/o: SUSET PAOLA DUARTE RIOS  2do. Secretaria/o: DANIEL SOCORRO CENICEROS ANAYA  1er. Escrutador: LUIS JAVIER DUARTE RIOS  2do. Escrutador: SALVADOR LAZCANO SANTELLANES  3er. Escrutador: ALONDRA BIANEY NUÑEZ CANO  1er. Suplente: JUAN ANTONIO BARRAZA BARRAZA  2do. Suplente: JOSE NAHU BARRAZA GARCIA  3er. Suplente: VERONICA MACHO RUIZ</p>
<p>Distrito Federal: 1) VICTORIA DE DURANGO  Distrito Local: 7) SANTIAGO PAPASQUIARO  Municipio: 9) GUANACEVI  Localidad: 14) ARROYO DE LAJAS  Sección: 654 B1</p> <p>Ubicación: ESCUELA PRIMARIA VICENTE GUERRERO, CALLE SIN NOMBRE, SIN NÚMERO, LOCALIDAD ARROYO DE LAJAS, CÓDIGO POSTAL 35447, GUANACEVÍ, DURANGO, A UN COSTADO DEL DOMO</p> <p>Presidenta/e: SIXTO AGUILAR PRIMERO</p> <p>1er. Secretaria/o: DIANA LAURA CABRERA MELENDEZ  2do. Secretaria/o: MARIO CUEVAS AGUILAR  1er. Escrutador: ELY ROMINA BARRAZA ANAYA  2do. Escrutador: FIDELINA AGUILAR PRIMERO  3er. Escrutador: REFUGIO CANO GARCIA  1er. Suplente: ELIZABETH GALLEGOS MELENDEZ  2do. Suplente: HERMELINDA MARQUEZ VALENZUELA  3er. Suplente: MELITON AGUIRRE VEGA</p>	<p>Distrito Federal: 1) VICTORIA DE DURANGO  Distrito Local: 7) SANTIAGO PAPASQUIARO  Municipio: 9) GUANACEVI  Localidad: 121) SAN FRANCISCO DE LOS CANO  Sección: 655 B1</p> <p>Ubicación: ESCUELA PRIMARIA CUAUHTÉMOC, CALLE SIN NOMBRE, SIN NÚMERO, LOCALIDAD SAN FRANCISCO DE LOS CANO, CÓDIGO POSTAL 35440, GUANACEVÍ, DURANGO, FRENTE AL DOMO</p> <p>Presidenta/e: MARIA ESPERANZA CANO LAZOS</p> <p>1er. Secretaria/o: TERESA MARLEN CANO LEAL  2do. Secretaria/o: EMMA CANO RODRIGUEZ  1er. Escrutador: PAOLA YAMILET CASTILLO CANO  2do. Escrutador: MARIA KARINA CANO RUIZ  3er. Escrutador: RAMONA CANO CANO  1er. Suplente: FAUSTINO CANO CANO  2do. Suplente: EMILIO CANO GARCIA  3er. Suplente: RAUL CANO CANO</p>
<p>Distrito Federal: 1) VICTORIA DE DURANGO  Distrito Local: 7) SANTIAGO PAPASQUIARO  Municipio: 9) GUANACEVI  Localidad: 42) CIENEGA DE LA VACA  Sección: 656 B1</p> <p>Ubicación: ESCUELA PRIMARIA BENITO JUÁREZ, CALLE SIN NOMBRE, SIN NÚMERO, LOCALIDAD CIENEGA DE LA VACA, CÓDIGO POSTAL 35446, GUANACEVÍ, DURANGO, ENFRENTE DE LA OFICINA EJIDAL</p> <p>Presidenta/e: MARISOL AYALA CARRILLO</p> <p>1er. Secretaria/o: ODALYS CITLALI FILETO BARRAZA  2do. Secretaria/o: JOEL OMAR CANO VARELA  1er. Escrutador: JUAN DE DIOS CENICEROS ANAYA  2do. Escrutador: HUMBERTO CENICEROS REYES  3er. Escrutador: ROSENDA GUTIERREZ ESCARCEGA  1er. Suplente: EVA AYALA JIMENEZ  2do. Suplente: OFELIA MARTINEZ VEGA  3er. Suplente: EMILIA MONARREZ GALLEGOS</p>	<p>Distrito Federal: 1) VICTORIA DE DURANGO  Distrito Local: 7) SANTIAGO PAPASQUIARO  Municipio: 9) GUANACEVI  Localidad: 26) BAJIO EL ALAMBRE  Sección: 657 B1</p> <p>Ubicación: ESCUELA SECUNDARIA COMUNITARIA, DOMICILIO CONOCIDO, SIN NÚMERO, LOCALIDAD BAJÍO EL ALAMBRE, CÓDIGO POSTAL 35601, GUANACEVÍ, DURANGO, A UN COSTADO DEL JARDÍN DE NIÑOS</p> <p>Presidenta/e: ALONDRA NOLASCO PRIMERO</p> <p>1er. Secretaria/o: NORMA MARGARITA PORTILLO GANDARILLA  2do. Secretaria/o: ARELY ARREDONDO RAMOS  1er. Escrutador: KEILA YURIDIA ARREDONDO RUBIO  2do. Escrutador: JAVIER RODRIGUEZ ARREDONDO  3er. Escrutador: MATILDE ADILENE RODRIGUEZ IBARRA  1er. Suplente: REFUGIO CUEVAS RODRIGUEZ  2do. Suplente: JOSE MANUEL GALLARZO RODRIGUEZ  3er. Suplente: APOLONIA RUBIO SERRANO</p>

<p>Distrito Federal: 1) VICTORIA DE DURANGO  Distrito Local: 7) SANTIAGO PAPASQUIARO  Municipio: 9) GUANACEVI  Localidad: 138) TORO QUEMADO  Sección: 658 B1</p> <p>Ubicación: ESCUELA PRIMARIA FRANCISCO VILLA, CALLE SIN NOMBRE, SIN NÚMERO, LOCALIDAD TORO QUEMADO, CÓDIGO POSTAL 35643, GUANACEVÍ, DURANGO, FRENTE AL ARROYO</p> <p>Presidenta/e: JOSE ARBEY ANAYA RODRIGUEZ</p> <p>1er. Secretaria/o: GLORIA DIAZ RAMOS  2do. Secretaria/o: ADELA JIMENEZ ANAYA  1er. Escrutador: MYRNA DIAZ RAMOS  2do. Escrutador: KARLA YANELY OLIVAS XX  3er. Escrutador: JESUS JOSE BARRAZA TIMOTE0  1er. Suplente: JOSE EUGENIO BERMUDEZ GONZALEZ  2do. Suplente: MANUEL ENEDEL GARCIA RUBIO  3er. Suplente: MARCOS ABEL REYES ANAYA</p>	<p>Distrito Federal: 1) VICTORIA DE DURANGO  Distrito Local: 7) SANTIAGO PAPASQUIARO  Municipio: 9) GUANACEVI  Localidad: 72) JOSE MARIA MORELOS  Sección: 659 B1</p> <p>Ubicación: ESCUELA PRIMARIA TIERRA Y LIBERTAD, CALLE SIN NOMBRE, SIN NÚMERO, LOCALIDAD JOSÉ MARÍA MORELOS, CÓDIGO POSTAL 35433, GUANACEVÍ, DURANGO, FRENTE A LA TIENDA Y CONTRA ESQUINA DE LA IGLESIA</p> <p>Presidenta/e: RUTH GARCIA FRAGOSO</p> <p>1er. Secretaria/o: JUAN JOSE GARCIA VARELA  2do. Secretaria/o: DAISY GARCIA VEGA  1er. Escrutador: GLORIA HERNANDEZ AGUIRRE  2do. Escrutador: LEONILA QUIÑONES CHAPARRO  3er. Escrutador: JESUS ANAYA TAVIZON  1er. Suplente: MIGUEL ANGEL HERNANDEZ GALLARZO  2do. Suplente: BLANCA ESTELA MONARREZ GARCIA  3er. Suplente: MIGUEL HERNANDEZ SANTELLANES</p>
<p>Distrito Federal: 1) VICTORIA DE DURANGO  Distrito Local: 7) SANTIAGO PAPASQUIARO  Municipio: 9) GUANACEVI  Localidad: 142) ZAPE CHICO  Sección: 661 B1</p> <p>Ubicación: ESCUELA PRIMARIA BENITO JUÁREZ, CALLE FRANCISCO ZARCO, NUMERO 10, LOCALIDAD EL ZAPE, CÓDIGO POSTAL 35425, GUANACEVÍ, DURANGO, FRENTE AL TALLER DE SOLDADURA Y GASOLINA</p> <p>Presidenta/e: MA. DE LOS ANGELES IBARRA RAMIREZ</p> <p>1er. Secretaria/o: ELIAS CEPEDA ROBLES  2do. Secretaria/o: PATRICIA BLANCO MIJARES  1er. Escrutador: FRANCISCO PORTILLO AGUIRRE  2do. Escrutador: MARTINA AGUIRRE CEPEDA  3er. Escrutador: MANUEL DE JESUS CANO RODRIGUEZ  1er. Suplente: EULOGIA MIJARES RIVERA  2do. Suplente: CLAUDIA KARINA AVILA CORRAL  3er. Suplente: BENITA CORRAL GARCIA</p>	<p>Distrito Federal: 1) VICTORIA DE DURANGO  Distrito Local: 7) SANTIAGO PAPASQUIARO  Municipio: 9) GUANACEVI  Localidad: 99) POSTA DE JIHUITES  Sección: 662 B1</p> <p>Ubicación: ESCUELA PRIMARIA NICOLÁS BRAVO, CALLE SIN NOMBRE, SIN NÚMERO, LOCALIDAD POSTA DE JIHUITES, CÓDIGO POSTAL 35426, GUANACEVÍ, DURANGO, FRENTE AL ARROYO</p> <p>Presidenta/e: ARACELY CERVANTES PRIETO</p> <p>1er. Secretaria/o: FRANCISCA CHAPA RIOS  2do. Secretaria/o: RAUL CORRAL CANO  1er. Escrutador: ALMA DELIA LARES GARCIA  2do. Escrutador: RAFAEL CANO MARTINEZ  3er. Escrutador: GUERREROS CANO MARTINEZ  1er. Suplente: MARIA YOLANDA CANO MARTINEZ  2do. Suplente: JOAQUIN CERVANTES CERVANTES  3er. Suplente: ESTANISLADO PANTOJA CANO</p>
<p>Distrito Federal: 1) VICTORIA DE DURANGO  Distrito Local: 7) SANTIAGO PAPASQUIARO  Municipio: 9) GUANACEVI  Localidad: 63) ESCOBAR Y ANEXAS  Sección: 663 B1</p> <p>Ubicación: ESCUELA PRIMARIA GENERAL EMILIANO ZAPATA, CALLE SIN NOMBRE, SIN NÚMERO, LOCALIDAD ESCOBAR Y ANEXAS, CÓDIGO POSTAL 35426, GUANACEVÍ, DURANGO, FRENTE A LA TIENDA</p> <p>Presidenta/e: DIANA STEPHANY DELGADO SANTILLANES</p> <p>1er. Secretaria/o: SANJUANA ELIZALDE CALDERA  2do. Secretaria/o: MARIA DOLORES GARCIA MATA  1er. Escrutador: MARIA LUISA MARTINEZ SANCHEZ  2do. Escrutador: ELSA MATA VALTIERREZ  3er. Escrutador: YESENIA GARCIA PRIETO  1er. Suplente: FLORENCIO GARCIA RODRIGUEZ  2do. Suplente: MARIA DE LOS ANGELES JIMENEZ ALAMOS  3er. Suplente: OCTAVIANO VALTIERREZ ESPINOZA</p>	<p>Distrito Federal: 1) VICTORIA DE DURANGO  Distrito Local: 15) EL SALTO  Municipio: 14) MEZQUITAL  Localidad: 1) SAN FRANCISCO DEL MEZQUITAL  Sección: 796 B1</p> <p>Ubicación: ESCUELA PRIMARIA BRUNO MARTÍNEZ, CALLE ZARAGOZA, SIN NÚMERO, LOCALIDAD SAN FRANCISCO DEL MEZQUITAL, CÓDIGO POSTAL 34970, MEZQUITAL, DURANGO, ESQUINA CON CALLE HIDALGO</p> <p>Presidenta/e: CELIA GONZALEZ HERNANDEZ</p> <p>1er. Secretaria/o: CAROLINA GALVAN CIRIANO  2do. Secretaria/o: LILIANA OCHOA DERAS  1er. Escrutador: ALONDRA RAQUEL GONZALEZ VENEGAS  2do. Escrutador: FILEMON FLORES FLORES  3er. Escrutador: VICTOR MANUEL FLORES LUNA  1er. Suplente: KARLA YADIRA HERNANDEZ HERRERA  2do. Suplente: FILEMON GALLEGOS BERUMEN  3er. Suplente: MAGDALENA GOMEZ PEREZ</p>

<p>Distrito Federal: 1) VICTORIA DE DURANGO  Distrito Local: 15) EL SALTO  Municipio: 14) MEZQUITAL  Localidad: 1) SAN FRANCISCO DEL MEZQUITAL  Sección: 796 C1</p> <p>Ubicación: ESCUELA PRIMARIA BRUNO MARTÍNEZ, CALLE ZARAGOZA, SIN NÚMERO, LOCALIDAD SAN FRANCISCO DEL MEZQUITAL, CÓDIGO POSTAL 34970, MEZQUITAL, DURANGO, ESQUINA CON CALLE HIDALGO</p> <p>Presidenta/e: MA. RUTILIA DERAS CERVANTES</p> <p>1er. Secretaria/o: MARIA SONIA MERAZ GONZALEZ  2do. Secretaria/o: RAQUEL DIAZ GOMEZ</p> <p>1er. Escrutador: LAURA MORENO RODRIGUEZ  2do. Escrutador: ALVARO IGNACIO CASTILLO RODRIGUEZ</p> <p>3er. Escrutador: CRISTIAN ELOY FLORES MORENO</p> <p>1er. Suplente: ROBERTO MORENO MORENO  2do. Suplente: ALEJANDRO FLORES VEGA  3er. Suplente: JESUS FLORES ROSALES</p>	<p>Distrito Federal: 1) VICTORIA DE DURANGO  Distrito Local: 15) EL SALTO  Municipio: 14) MEZQUITAL  Localidad: 1) SAN FRANCISCO DEL MEZQUITAL  Sección: 797 B1</p> <p>Ubicación: INSTITUTO DE LA JUVENTUD, CALLE BENITO JUÁREZ, NÚMERO 108, LOCALIDAD SAN FRANCISCO DEL MEZQUITAL, CÓDIGO POSTAL 34970, MEZQUITAL, DURANGO, ENTRE LAS CALLES VICENTE GUERRERO Y ZARAGOZA</p> <p>Presidenta/e: EUGENIA CISNEROS DIAZ</p> <p>1er. Secretaria/o: MA. SILVIA GALVAN CUMPLIDO  2do. Secretaria/o: MARIA ESTANISLADA AGUILAR FLORES</p> <p>1er. Escrutador: ANGELY JAQUELINE GALVAN DIAZ  2do. Escrutador: DOMINGO GONZALEZ RODRIGUEZ</p> <p>3er. Escrutador: FRANCISCO JAVIER NAJERA DERAS</p> <p>1er. Suplente: GERARDO RODRIGUEZ AGUILAR  2do. Suplente: ARTURO ISRAEL ALVAREZ OROZCO  3er. Suplente: MARIO MENDOZA FLORES</p>
<p>Distrito Federal: 1) VICTORIA DE DURANGO  Distrito Local: 15) EL SALTO  Municipio: 14) MEZQUITAL  Localidad: 1) SAN FRANCISCO DEL MEZQUITAL  Sección: 797 C1</p> <p>Ubicación: INSTITUTO DE LA JUVENTUD, CALLE BENITO JUÁREZ, NÚMERO 108, LOCALIDAD SAN FRANCISCO DEL MEZQUITAL, CÓDIGO POSTAL 34970, MEZQUITAL, DURANGO, ENTRE LAS CALLES VICENTE GUERRERO Y ZARAGOZA</p> <p>Presidenta/e: KARLA ISABEL GALVAN AGUILAR</p> <p>1er. Secretaria/o: ANTONIO MORENO PANUCO  2do. Secretaria/o: MIRYAM BELINDA FLORES AGUILAR</p> <p>1er. Escrutador: KARLA JUDITH AGUILAR RAMOS  2do. Escrutador: MARCOS GURROLA RODRIGUEZ</p> <p>3er. Escrutador: MARIA CLAUDIA PEREZ AGUILAR</p> <p>1er. Suplente: JAIME RODRIGUEZ DERAS  2do. Suplente: VALENTIN FLORES SANTILLAN  3er. Suplente: ISABEL MORALES AGUILAR</p>	<p>Distrito Federal: 1) VICTORIA DE DURANGO  Distrito Local: 15) EL SALTO  Municipio: 14) MEZQUITAL  Localidad: 76) PAURA  Sección: 798 B1</p> <p>Ubicación: ESCUELA PRIMARIA JOSÉ MARÍA MORELOS Y PAVÓN, CALLE PRINCIPAL SIN NOMBRE, SIN NÚMERO, LOCALIDAD PAURA, CÓDIGO POSTAL 34971, MEZQUITAL, DURANGO, A 100 METROS DE LA CASETA TELEFÓNICA</p> <p>Presidenta/e: MARISOL MATA PAEZ</p> <p>1er. Secretaria/o: CRISTIAN YARED OLVERA LUNA  2do. Secretaria/o: PAOLA LUCERO PAEZ ARROYO</p> <p>1er. Escrutador: MIRNA LIZETH MORENO OLIVAS  2do. Escrutador: MARISOL EVELIA OLIVEROS LOPEZ</p> <p>3er. Escrutador: JESUS OLIVEROS PAEZ</p> <p>1er. Suplente: CESAR EDUARDO OLVERA NUÑEZ  2do. Suplente: MARIA JOSEFINA CARMONA QUIÑONEZ  3er. Suplente: JOSE OLIVEROS VILLA</p>
<p>Distrito Federal: 1) VICTORIA DE DURANGO  Distrito Local: 15) EL SALTO  Municipio: 14) MEZQUITAL  Localidad: 97) SANTA GERTRUDIS  Sección: 799 B1</p> <p>Ubicación: ESCUELA PRIMARIA MIGUEL HIDALGO, CALLE SIN NOMBRE, SIN NÚMERO, LOCALIDAD SANTA GERTRUDIS, CÓDIGO POSTAL 34973, MEZQUITAL, DURANGO, POR LA CARRETERA PRINCIPAL DURANGO MEZQUITAL, FRENTE A LA TIENDA DE LA LOCALIDAD</p> <p>Presidenta/e: ROSALIA MOLINA QUIÑONES</p> <p>1er. Secretaria/o: MARIA DEL CARMEN RIVERA CARMONA  2do. Secretaria/o: LAURA MARIA ALVAREZ OROZCO</p> <p>1er. Escrutador: AZUCENA GUADALUPE ALVAREZ VAZQUEZ  2do. Escrutador: MARICELA GURROLA GALVAN</p> <p>3er. Escrutador: MARIA DEL ROSARIO MERAZ GONZALEZ</p> <p>1er. Suplente: VIVIANA IVONNE MORENO OROZCO  2do. Suplente: CAROLINA OLVERA SIMENTAL  3er. Suplente: GERARDO DIAZ ONTIVEROS</p>	<p>Distrito Federal: 1) VICTORIA DE DURANGO  Distrito Local: 15) EL SALTO  Municipio: 14) MEZQUITAL  Localidad: 111) EL TRONCON  Sección: 800 B1</p> <p>Ubicación: ESCUELA PRIMARIA PATROCINIO JUÁREZ, CALLE SIN NOMBRE, SIN NÚMERO, LOCALIDAD EL TRONCÓN, CÓDIGO POSTAL 34974, MEZQUITAL, DURANGO, A LA ENTRADA DEL PUEBLO, ENTRE LAS CALLES MARGARITAS Y PRINCIPAL</p> <p>Presidenta/e: ILDA BERNAL ALDABA</p> <p>1er. Secretaria/o: MELISSA GUTIERREZ GUTIERREZ  2do. Secretaria/o: DANNA PAOLA GARCIA DERAS</p> <p>1er. Escrutador: SONIA CUMPLIDO MARTINEZ  2do. Escrutador: MARIA GARCIA HERNANDEZ</p> <p>3er. Escrutador: ANA KAREN CAMPOS PEREZ</p> <p>1er. Suplente: VIRIDIANA GONZALEZ LUNA  2do. Suplente: SELENE YASMIN MUÑOZ FLORES  3er. Suplente: FLORA GUZMAN VILLA</p>

<p>Distrito Federal: 1) VICTORIA DE DURANGO</p> <p>Distrito Local: 15) EL SALTO</p> <p>Municipio: 14) MEZQUITAL</p> <p>Localidad: 111) EL TRONCON</p> <p>Sección: 800 C1</p> <p>Ubicación: ESCUELA PRIMARIA PATROCINIO JUÁREZ, CALLE SIN NOMBRE, SIN NÚMERO, LOCALIDAD EL TRONCÓN, CÓDIGO POSTAL 34974, MEZQUITAL, DURANGO, A LA ENTRADA DEL PUEBLO, ENTRE LAS CALLES MARGARITAS Y PRINCIPAL</p> <p>Presidenta/e: MA. ELENA GALARZA GARCIA</p> <p>1er. Secretaria/o: JOSE ARTURO LUNA VENEGAS</p> <p>2do. Secretaria/o: ERIKA AVALOS FERNANDEZ</p> <p>1er. Escrutador: JOSE MANUEL NAVARRO MATA</p> <p>2do. Escrutador: RICARDO DANIEL CALDERON MIRELES</p> <p>3er. Escrutador: ALONSO FLORES SALAS</p> <p>1er. Suplente: SANDRA GUZMAN OLIVAS</p> <p>2do. Suplente: JUAN CARLOS GAMBOA HERNANDEZ</p> <p>3er. Suplente: JOSE ANTONIO MARTINEZ JUAREZ</p>	<p>Distrito Federal: 1) VICTORIA DE DURANGO</p> <p>Distrito Local: 15) EL SALTO</p> <p>Municipio: 14) MEZQUITAL</p> <p>Localidad: 52) GUACAMAYITA</p> <p>Sección: 801 B1</p> <p>Ubicación: ESCUELA PRIMARIA BILINGÜE AQUILES SERDÁN, CALLE SIN NOMBRE, SIN NÚMERO, LOCALIDAD GUACAMAYITA, CÓDIGO POSTAL 34975, MEZQUITAL, DURANGO, FRENTE A LA CLÍNICA</p> <p>Presidenta/e: JOSE JAIME BARRAZA RAMIREZ</p> <p>1er. Secretaria/o: ERICA AGUILAR DE LA CRUZ</p> <p>2do. Secretaria/o: LUCILA DE LA CRUZ BARRAZA</p> <p>1er. Escrutador: MARIA BEATRIZ DE LA CRUZ BARRAZA</p> <p>2do. Escrutador: MARTINA DE LA CRUZ BARRAZA</p> <p>3er. Escrutador: LORENA BARRAZA RAMIREZ</p> <p>1er. Suplente: MIGUEL DE LA CRUZ BARRAZA</p> <p>2do. Suplente: YOLANDA DE LA CRUZ BARRAZA</p> <p>3er. Suplente: ANACLETO BARRAZA DIAZ</p>
<p>Distrito Federal: 1) VICTORIA DE DURANGO</p> <p>Distrito Local: 15) EL SALTO</p> <p>Municipio: 14) MEZQUITAL</p> <p>Localidad: 104) SAN MIGUEL DE TEMOHAYA</p> <p>Sección: 802 B1</p> <p>Ubicación: ESCUELA PRIMARIA INTERCULTURAL 12 DE OCTUBRE, CALLE SIN NOMBRE, SIN NÚMERO, LOCALIDAD SAN MIGUEL DE TEMOHAYA, CÓDIGO POSTAL 34977, MEZQUITAL, DURANGO, FRENTE AL TEMPLO SAN MIGUEL DE TEMOHAYA</p> <p>Presidenta/e: EMA DE LA CRUZ OLIVAS</p> <p>1er. Secretaria/o: BERTHA ALICIA FLORES FLORES</p> <p>2do. Secretaria/o: BRENDA LISSETH FLORES FLORES</p> <p>1er. Escrutador: ARTURO FLORES REYES</p> <p>2do. Escrutador: ANCELMO FLORES VENEGAS</p> <p>3er. Escrutador: TERESITA DE JESUS GONZALEZ DE LA CRUZ</p> <p>1er. Suplente: PABLA FLORES CARMONA</p> <p>2do. Suplente: AMELIA FLORES GALLEGOS</p> <p>3er. Suplente: MA GLORIA ELENA FLORES GALLEGOS</p>	<p>Distrito Federal: 1) VICTORIA DE DURANGO</p> <p>Distrito Local: 15) EL SALTO</p> <p>Municipio: 14) MEZQUITAL</p> <p>Localidad: 115) XOCONOXTLE</p> <p>Sección: 803 B1</p> <p>Ubicación: ESCUELA PRIMARIA GENERAL GUADALUPE VICTORIA, CALLE SIN NOMBRE, SIN NÚMERO, LOCALIDAD XOCONOXTLE, CÓDIGO POSTAL 34977, MEZQUITAL, DURANGO, A UN COSTADO DE LA CLÍNICA</p> <p>Presidenta/e: DORA OLIVIA CUMPLIDO FLORES</p> <p>1er. Secretaria/o: MIRELLA PALOMA FLORES FLORES</p> <p>2do. Secretaria/o: ELENA FLORES REYES</p> <p>1er. Escrutador: MARGARITO FLORES REYES</p> <p>2do. Escrutador: PRUDENCIO FLORES SANTILLAN</p> <p>3er. Escrutador: MODESTA FLORES SOTO</p> <p>1er. Suplente: ROSA FLORES FLORES</p> <p>2do. Suplente: JOSEFINA FLORES REYES</p> <p>3er. Suplente: JORGE ARELLANO RAMOS</p>
<p>Distrito Federal: 1) VICTORIA DE DURANGO</p> <p>Distrito Local: 15) EL SALTO</p> <p>Municipio: 14) MEZQUITAL</p> <p>Localidad: 116) YONORA</p> <p>Sección: 804 B1</p> <p>Ubicación: ESCUELA PRIMARIA BILINGÜE MIGUEL HIDALGO, CALLE SIN NOMBRE, SIN NÚMERO, LOCALIDAD YONORA, CÓDIGO POSTAL 34977, MEZQUITAL, DURANGO, A 12 METROS DE LA ENTRADA PRINCIPAL DEL PUEBLO</p> <p>Presidenta/e: CELMA GUADALUPE CAMPOS VALDEZ</p> <p>1er. Secretaria/o: GEMA YARED MORALES SALAS</p> <p>2do. Secretaria/o: VERONICA GAUCIN SALAS</p> <p>1er. Escrutador: YARED EMMANUEL GAUCIN VALDEZ</p> <p>2do. Escrutador: AMPARO GONZALEZ DE LA CRUZ</p> <p>3er. Escrutador: GLORIA OLGA DERAS GONZALEZ</p> <p>1er. Suplente: LUIS CAMPOS ARELLANO</p> <p>2do. Suplente: BENITO GONZALEZ RODRIGUEZ</p> <p>3er. Suplente: AURORA MORALES PEREZ</p>	<p>Distrito Federal: 1) VICTORIA DE DURANGO</p> <p>Distrito Local: 15) EL SALTO</p> <p>Municipio: 14) MEZQUITAL</p> <p>Localidad: 102) TAXICARINGA</p> <p>Sección: 805 B1</p> <p>Ubicación: ESCUELA PRIMARIA BILINGÜE MOCTEZUMA, CALLE SIN NOMBRE, SIN NÚMERO, LOCALIDAD TAXICARINGA, CÓDIGO POSTAL 34977, MEZQUITAL, DURANGO, FRENTE AL PREESCOLAR CUCUDURI</p> <p>Presidenta/e: MARICELA PADILLA DE LA CRUZ</p> <p>1er. Secretaria/o: MELECIO HERNANDEZ RAMOS</p> <p>2do. Secretaria/o: ALFONSO MONTIEL AGUILAR</p> <p>1er. Escrutador: DOMITILA PADILLA DE LA CRUZ</p> <p>2do. Escrutador: MARIA ESTER CABADA RAMOS</p> <p>3er. Escrutador: JOSEFINA GALINDO VILLA</p> <p>1er. Suplente: EZEQUIEL MORALES DE LA CRUZ</p> <p>2do. Suplente: CLAUDIA PADILLA CABADA</p> <p>3er. Suplente: CELEDONIO PADILLA CABADA</p>

<p>Distrito Federal: 1) VICTORIA DE DURANGO</p> <p>Distrito Local: 15) EL SALTO</p> <p>Municipio: 14) MEZQUITAL</p> <p>Localidad: 8) AGUITA ZARCA</p> <p>Sección: 806 B1</p> <p>Ubicación: ESCUELA PRIMARIA BILINGÜE NETZAHUALCÓYOTL, CALLE SIN NOMBRE, SIN NÚMERO, LOCALIDAD AGUITA ZARCA, CÓDIGO POSTAL 34984, MEZQUITAL, DURANGO, EN LA CALLE PRINCIPAL DEL POBLADO QUE HACE CONEXIÓN CON LA CARRETERA MEZQUITAL</p> <p>Presidenta/e: MARIA LUCIA CUMPLIDO SOTO</p> <p>1er. Secretaria/o: FABIAN AGUILAR GURROLA</p> <p>2do. Secretaria/o: JOSE MARCOS GALVAN AGUILAR</p> <p>1er. Escrutador: BEATRIZ AGUILAR GARCIA</p> <p>2do. Escrutador: JOSE SANTOS AGUILAR SOTO</p> <p>3er. Escrutador: FELICITAS AGUILAR SOTO</p> <p>1er. Suplente: EUSTOLIA CERVANTES SALVADOR</p> <p>2do. Suplente: MELITON AGUILAR SOTO</p> <p>3er. Suplente: PAULINA REYES SOTO</p>	<p>Distrito Federal: 1) VICTORIA DE DURANGO</p> <p>Distrito Local: 15) EL SALTO</p> <p>Municipio: 14) MEZQUITAL</p> <p>Localidad: 60) LAGUNA DEL CHIVO</p> <p>Sección: 807 B1</p> <p>Ubicación: ESCUELA PRIMARIA MIGUEL HIDALGO, CALLE SIN NOMBRE, SIN NÚMERO, LOCALIDAD LAGUNA DEL CHIVO, CÓDIGO POSTAL 34989, MEZQUITAL, DURANGO, CALLE CAMINO A LAGUNA DEL CHIVO, A 10 METROS DE LA CLÍNICA RURAL IMSS BIENESTAR</p> <p>Presidenta/e: PALOMA AGUILAR SALVADOR</p> <p>1er. Secretaria/o: JOSE CRUZ DE LA CRUZ SOLIS</p> <p>2do. Secretaria/o: HIPOLITA GURROLA SOLIS</p> <p>1er. Escrutador: ROSALIO CALDERA GARCIA</p> <p>2do. Escrutador: OLIVIA CUMPLIDO MENDIA</p> <p>3er. Escrutador: ROSENDO GALVAN SIFUENTES</p> <p>1er. Suplente: ALBERTA RAMOS SOTO</p> <p>2do. Suplente: ARISTEO CALDERA AGUILAR</p> <p>3er. Suplente: ALAN CUMPLIDO MENDIA</p>
<p>Distrito Federal: 1) VICTORIA DE DURANGO</p> <p>Distrito Local: 15) EL SALTO</p> <p>Municipio: 14) MEZQUITAL</p> <p>Localidad: 60) LAGUNA DEL CHIVO</p> <p>Sección: 807 C1</p> <p>Ubicación: ESCUELA PRIMARIA MIGUEL HIDALGO, CALLE SIN NOMBRE, SIN NÚMERO, LOCALIDAD LAGUNA DEL CHIVO, CÓDIGO POSTAL 34989, MEZQUITAL, DURANGO, CALLE CAMINO A LAGUNA DEL CHIVO, A 10 METROS DE LA CLÍNICA RURAL IMSS BIENESTAR</p> <p>Presidenta/e: YORDAN CALDERA AGUILAR</p> <p>1er. Secretaria/o: ELODIA FLORES SANTILLAN</p> <p>2do. Secretaria/o: FABIOLA SALVADOR AGUILAR</p> <p>1er. Escrutador: RICARDO CERVANTES AGUILAR</p> <p>2do. Escrutador: MANUEL OCTAVIO DE LA CRUZ SOTO</p> <p>3er. Escrutador: LAURA MENDIA GARCIA</p> <p>1er. Suplente: JOSE ABEL AGUILAR SOTO</p> <p>2do. Suplente: ISIDRO CALDERA AGUILAR</p> <p>3er. Suplente: PAULINA RAMOS CALDERA</p>	<p>Distrito Federal: 1) VICTORIA DE DURANGO</p> <p>Distrito Local: 15) EL SALTO</p> <p>Municipio: 14) MEZQUITAL</p> <p>Localidad: 20) LA CANDELARIA</p> <p>Sección: 808 B1</p> <p>Ubicación: ESCUELA PRIMARIA CUAUHTÉMOC, CALLE SIN NOMBRE, SIN NÚMERO, LOCALIDAD LA CANDELARIA, CÓDIGO POSTAL 34976, MEZQUITAL, DURANGO, FRENTE A LA PISTA AÉREA</p> <p>Presidenta/e: ELPIDIO CALDERA FLORES</p> <p>1er. Secretaria/o: ZENAIDA CALLEROS RAMIREZ</p> <p>2do. Secretaria/o: JOEL AARON FLORES GURROLA</p> <p>1er. Escrutador: FELICIANO NOLASCO FLORES</p> <p>2do. Escrutador: RODRIGO IVAN NOLASCO FLORES</p> <p>3er. Escrutador: GRACIELA GURROLA GURROLA</p> <p>1er. Suplente: FERNANDO MIJARES SOTO</p> <p>2do. Suplente: ALEXIS GIOVANNI GURROLA FLORES</p> <p>3er. Suplente: MADALENO FLORES CALLEROS</p>
<p>Distrito Federal: 1) VICTORIA DE DURANGO</p> <p>Distrito Local: 15) EL SALTO</p> <p>Municipio: 14) MEZQUITAL</p> <p>Localidad: 20) LA CANDELARIA</p> <p>Sección: 808 C1</p> <p>Ubicación: ESCUELA PRIMARIA CUAUHTÉMOC, CALLE SIN NOMBRE, SIN NÚMERO, LOCALIDAD LA CANDELARIA, CÓDIGO POSTAL 34976, MEZQUITAL, DURANGO, FRENTE A LA PISTA AÉREA</p> <p>Presidenta/e: YONY FLORES SOTO</p> <p>1er. Secretaria/o: CECILIA DE LA CRUZ CALLEROS</p> <p>2do. Secretaria/o: PERLA YANETH GURROLA SOTO</p> <p>1er. Escrutador: BLANCA FLOR LOPEZ SOTO</p> <p>2do. Escrutador: ISMAEL CALDERA FLORES</p> <p>3er. Escrutador: BLANCA ESTELA ROSALES SOTO</p> <p>1er. Suplente: MARIA DEL CONSUELO AGUILAR SOTO</p> <p>2do. Suplente: TEODOSIA SANTILLAN GURROLA</p> <p>3er. Suplente: MICAELA NOLASCO SOTO</p>	<p>Distrito Federal: 1) VICTORIA DE DURANGO</p> <p>Distrito Local: 15) EL SALTO</p> <p>Municipio: 14) MEZQUITAL</p> <p>Localidad: 25) CERRO DE LAS PAPAS</p> <p>Sección: 809 B1</p> <p>Ubicación: ESCUELA PRIMARIA BILINGÜE ANTONIO CASO, CALLE SIN NOMBRE, SIN NÚMERO, LOCALIDAD CERRO DE LAS PAPAS, CÓDIGO POSTAL 34986, MEZQUITAL, DURANGO, CERCA DEL SALÓN SOCIAL</p> <p>Presidenta/e: IRENE GURROLA SOTO</p> <p>1er. Secretaria/o: JORGE FAUSTINO AGUILAR SOTO</p> <p>2do. Secretaria/o: MARCELINO DE LA CRUZ FLORES</p> <p>1er. Escrutador: CARLOS RAUL GURROLA SOLIS</p> <p>2do. Escrutador: MARICELA GALINDO DE LA CRUZ</p> <p>3er. Escrutador: ERICKA REYES LUGO</p> <p>1er. Suplente: JUANA CERVANTES SOTO</p> <p>2do. Suplente: LUCINA MENDIA DIAZ</p> <p>3er. Suplente: FERNANDO DE LA CRUZ REYES</p>

<p>Distrito Federal: 1) VICTORIA DE DURANGO  Distrito Local: 15) EL SALTO  Municipio: 14) MEZQUITAL  Localidad: 69) MESA DE PLATANITOS  Sección: 809 E1</p> <p>Ubicación: ESCUELA PRIMARIA BILINGÜE LICENCIADO ADOLFO LÓPEZ MATEOS, CALLE SIN NOMBRE, SIN NÚMERO, LOCALIDAD PLATANITOS, CÓDIGO POSTAL 34986, MEZQUITAL, DURANGO, FRENTE A LA CLÍNICA IMSS BIENESTAR PLATANITOS</p> <p>Presidenta/e: ARTEMIO GARCIA FLORES  1er. Secretaria/o: BELINDA YOSELIN FLORES SOTO  2do. Secretaria/o: CARMELO GARCIA SOTO  1er. Escrutador: LUIS FERNANDO GURROLA FLORES  2do. Escrutador: MELESIO GURROLA SANTILLAN  3er. Escrutador: OFELIA CALLEROS FLORES  1er. Suplente: PAULA FLORES MENDIA  2do. Suplente: ROBERTO GURROLA FLORES  3er. Suplente: HECTOR GARCIA SOTO</p>	<p>Distrito Federal: 1) VICTORIA DE DURANGO  Distrito Local: 15) EL SALTO  Municipio: 14) MEZQUITAL  Localidad: 448) MESA DE LAS JOYAS  Sección: 809 E2</p> <p>Ubicación: ESCUELA PRIMARIA BILINGÜE XIBAN JICH XIA'N, CALLE SIN NOMBRE, SIN NÚMERO, LOCALIDAD MESA DE LAS JOYAS, CÓDIGO POSTAL 34984, MEZQUITAL, DURANGO, FRENTE A LA PLAZA DE LA LOCALIDAD</p> <p>Presidenta/e: BENITA ENRIQUEZ GURROLA  1er. Secretaria/o: ADELA DE LA CRUZ FLORES  2do. Secretaria/o: JOSEFINA ENRIQUEZ GURROLA  1er. Escrutador: OFELIA DE LA CRUZ REYES  2do. Escrutador: TIBURCIO FLORES FLORES  3er. Escrutador: BENITO GURROLA CABADA  1er. Suplente: GREGORIO MONTIEL AGUILAR  2do. Suplente: CATALINA ENRIQUEZ MONTIEL  3er. Suplente: AVELINA ENRIQUEZ MONTIEL</p>
<p>Distrito Federal: 1) VICTORIA DE DURANGO  Distrito Local: 15) EL SALTO  Municipio: 14) MEZQUITAL  Localidad: 620) SAN JOSE DEL LLANO  Sección: 809 E3</p> <p>Ubicación: ESCUELA PRIMARIA LICENCIADO MANUEL ÁVILA CAMACHO, CALLE SIN NOMBRE, SIN NÚMERO, LOCALIDAD SAN JOSÉ DEL LLANO, CÓDIGO POSTAL 34986, MEZQUITAL, DURANGO, ENTRONQUE A LAS JOYAS Y CAMINO LOS CAPULINES</p> <p>Presidenta/e: MARICELA CERVANTES PAEZ  1er. Secretaria/o: MONICA BARTOLO DIAZ  2do. Secretaria/o: IRINEO ENRIQUEZ GURROLA  1er. Escrutador: MARTHA ENRIQUEZ VENTURA  2do. Escrutador: HILDA ERIKA DIAZ DIAZ  3er. Escrutador: HUMBERTO DIAZ RAMIREZ  1er. Suplente: CESAR DIAZ SANTILLAN  2do. Suplente: GERONIMO FLORES MIJARES  3er. Suplente: JOVITA BARTOLO REYES</p>	<p>Distrito Federal: 1) VICTORIA DE DURANGO  Distrito Local: 15) EL SALTO  Municipio: 14) MEZQUITAL  Localidad: 105) SANTIAGO TENERACA  Sección: 810 B1</p> <p>Ubicación: ESCUELA PRIMARIA BILINGÜE OLLINTONATIUH, CALLE SIN NOMBRE, SIN NÚMERO, LOCALIDAD SANTIAGO TENERACA, CÓDIGO POSTAL 34986, MEZQUITAL, DURANGO, FRENTE A LA CLÍNICA SANTIAGO TENERACA IMSS BIENESTAR</p> <p>Presidenta/e: ANGELICA CABADA CORTEZ  1er. Secretaria/o: SECUNDINO BARTOLO NOLASCO  2do. Secretaria/o: ALFONSO FLORES BARTOLO  1er. Escrutador: SEBASTIAN BARTOLO SOTO  2do. Escrutador: JUANA ENRIQUEZ FLORES  3er. Escrutador: EMILIANO ARELLANO DIAZ  1er. Suplente: ALICIA FLORES FLORES  2do. Suplente: ANITA CARRILLO BARTOLO  3er. Suplente: SILVINO FLORES VILLA</p>
<p>Distrito Federal: 1) VICTORIA DE DURANGO  Distrito Local: 15) EL SALTO  Municipio: 14) MEZQUITAL  Localidad: 105) SANTIAGO TENERACA  Sección: 810 C1</p> <p>Ubicación: ESCUELA PRIMARIA BILINGÜE OLLINTONATIUH, CALLE SIN NOMBRE, SIN NÚMERO, LOCALIDAD SANTIAGO TENERACA, CÓDIGO POSTAL 34986, MEZQUITAL, DURANGO, FRENTE A LA CLÍNICA SANTIAGO TENERACA IMSS BIENESTAR</p> <p>Presidenta/e: FATIMA CABADA CORTEZ  1er. Secretaria/o: DELIA DE LA CRUZ VENTURA  2do. Secretaria/o: TERESA FLORES HERNANDEZ  1er. Escrutador: FELIX BARTOLO VILLA  2do. Escrutador: CELIA FLORES SANTILLAN  3er. Escrutador: CELIA ENRIQUEZ AGUILAR  1er. Suplente: ANGELICA ARELLANO SANTILLAN  2do. Suplente: NATALIA FLORES MIJARES  3er. Suplente: INOCENCIA ENRIQUEZ CUMPLIDO</p>	<p>Distrito Federal: 1) VICTORIA DE DURANGO  Distrito Local: 15) EL SALTO  Municipio: 14) MEZQUITAL  Localidad: 105) SANTIAGO TENERACA  Sección: 810 C2</p> <p>Ubicación: ESCUELA PRIMARIA BILINGÜE OLLINTONATIUH, CALLE SIN NOMBRE, SIN NÚMERO, LOCALIDAD SANTIAGO TENERACA, CÓDIGO POSTAL 34986, MEZQUITAL, DURANGO, FRENTE A LA CLÍNICA SANTIAGO TENERACA IMSS BIENESTAR</p> <p>Presidenta/e: FERNANDA ALBERTO CASTAÑEDA  1er. Secretaria/o: CECILIA ENRIQUEZ ENRIQUEZ  2do. Secretaria/o: CIRILO ARELLANO BARTOLO  1er. Escrutador: PERFECTO ENRIQUEZ ENRIQUEZ  2do. Escrutador: SANTITA AGUILAR ARELLANO  3er. Escrutador: IRENE FLORES ALBERTO  1er. Suplente: EUGENIA BARTOLO FLORES  2do. Suplente: SOSTENES FLORES SANTILLAN  3er. Suplente: ELENA ENRIQUEZ ENRIQUEZ</p>



<p>Distrito Federal: 1) VICTORIA DE DURANGO</p> <p>Distrito Local: 15) EL SALTO</p> <p>Municipio: 14) MEZQUITAL</p> <p>Localidad: 688) TIERRAS COLORADAS</p> <p>Sección: 810 E1</p> <p>Ubicación: CECYTED NÚMERO 33, CALLE SIN NOMBRE, SIN NÚMERO, LOCALIDAD TIERRAS COLORADAS, CÓDIGO POSTAL 34990, MEZQUITAL, DURANGO, ATRÁS DE LA ESCUELA PRIMARIA BILINGÜE GUADALUPE VICTORIA</p> <p>Presidenta/e: RUMALDO AGUILAR ENRIQUEZ</p> <p>1er. Secretaria/o: JOSEFA AGUILAR SANTILLAN</p> <p>2do. Secretaria/o: MARCOS CABADA AYALA</p> <p>1er. Escrutador: ANICETO DIAZ SALINAS</p> <p>2do. Escrutador: CAROLINA FLORES DE LA CRUZ</p> <p>3er. Escrutador: GUSTAVO AGUILAR FLORES</p> <p>1er. Suplente: ANTONIO AGUILAR FLORES</p> <p>2do. Suplente: VICTORIANO AGUILAR ENRIQUEZ</p> <p>3er. Suplente: JOSE FLORES BARRAZA</p>	<p>Distrito Federal: 1) VICTORIA DE DURANGO</p> <p>Distrito Local: 15) EL SALTO</p> <p>Municipio: 14) MEZQUITAL</p> <p>Localidad: 688) TIERRAS COLORADAS</p> <p>Sección: 810 E1C1</p> <p>Ubicación: CECYTED NÚMERO 33, CALLE SIN NOMBRE, SIN NÚMERO, LOCALIDAD TIERRAS COLORADAS, CÓDIGO POSTAL 34990, MEZQUITAL, DURANGO, ATRÁS DE LA ESCUELA PRIMARIA BILINGÜE GUADALUPE VICTORIA</p> <p>Presidenta/e: QUIRINO AGUILAR FLORES</p> <p>1er. Secretaria/o: SERGIO ARELLANO FLORES</p> <p>2do. Secretaria/o: ABEL DIAZ SALINAS</p> <p>1er. Escrutador: SALOMON DIAZ SALINAS</p> <p>2do. Escrutador: SANTITA FLORES GUTIERREZ</p> <p>3er. Escrutador: ANDRES AGUILAR SANTILLAN</p> <p>1er. Suplente: RAYMUNDO AGUILAR FLORES</p> <p>2do. Suplente: FABIAN AGUILAR FLORES</p> <p>3er. Suplente: FIDENCIO FLORES NOLASCO</p>
<p>Distrito Federal: 1) VICTORIA DE DURANGO</p> <p>Distrito Local: 15) EL SALTO</p> <p>Municipio: 14) MEZQUITAL</p> <p>Localidad: 736) LLANO DE JACALITOS</p> <p>Sección: 810 E2</p> <p>Ubicación: ESCUELA PRIMARIA BILINGÜE DESPERTAR TEPEHUANO, CALLE SIN NOMBRE, SIN NÚMERO, LOCALIDAD LLANO DE JACALITOS, CÓDIGO POSTAL 34987, MEZQUITAL, DURANGO, ENTRONQUE A LECHERÍAS Y CAMINO LOS LEONES</p> <p>Presidenta/e: MACARIO BAROLO AGUILAR</p> <p>1er. Secretaria/o: ERIKA CERVANTES SOTO</p> <p>2do. Secretaria/o: HONORATO AGUILAR NAJERA</p> <p>1er. Escrutador: ROSA LIZEHT MARTINEZ CASTILLO</p> <p>2do. Escrutador: AURELIANO AGUILAR DE LA CRUZ</p> <p>3er. Escrutador: ALEJANDRO AGUILAR SANTILLAN</p> <p>1er. Suplente: RAYNA DIAZ DE LA CRUZ</p> <p>2do. Suplente: BERNAVE DIAZ MIJARES</p> <p>3er. Suplente: FAUSTINO MIJARES FLORES</p>	<p>Distrito Federal: 1) VICTORIA DE DURANGO</p> <p>Distrito Local: 15) EL SALTO</p> <p>Municipio: 14) MEZQUITAL</p> <p>Localidad: 53) LA GUAJOLOTA</p> <p>Sección: 811 B1</p> <p>Ubicación: ESCUELA PRIMARIA BILINGÜE QUETZALCOATL, CALLE SIN NOMBRE, SIN NÚMERO, LOCALIDAD LA GUAJOLOTA, CÓDIGO POSTAL 34985, MEZQUITAL, DURANGO, A 100 METROS DEL HOSPITAL INTEGRAL LA GUAJOLOTA</p> <p>Presidenta/e: ELIZABETH ENRIQUEZ FLORES</p> <p>1er. Secretaria/o: JHONATAN REYES SANTANA</p> <p>2do. Secretaria/o: JAIME FLORES REYES</p> <p>1er. Escrutador: CRISTIAN ELIDIO AGUILAR DE LA CRUZ</p> <p>2do. Escrutador: ANGEL MANUEL DE LA CRUZ MENDIA</p> <p>3er. Escrutador: DOMITILA FLORES SOLIS</p> <p>1er. Suplente: CRISTINA FLORES CERVANTES</p> <p>2do. Suplente: SALVADOR DE LA CRUZ SOTO</p> <p>3er. Suplente: MARIO CERVANTES RODRIGUEZ</p>
<p>Distrito Federal: 1) VICTORIA DE DURANGO</p> <p>Distrito Local: 15) EL SALTO</p> <p>Municipio: 14) MEZQUITAL</p> <p>Localidad: 53) LA GUAJOLOTA</p> <p>Sección: 811 C1</p> <p>Ubicación: ESCUELA PRIMARIA BILINGÜE QUETZALCOATL, CALLE SIN NOMBRE, SIN NÚMERO, LOCALIDAD LA GUAJOLOTA, CÓDIGO POSTAL 34985, MEZQUITAL, DURANGO, A 100 METROS DEL HOSPITAL INTEGRAL LA GUAJOLOTA</p> <p>Presidenta/e: SANDRA FLORES SANTANA</p> <p>1er. Secretaria/o: ESDALL VERONICA DE LA CRUZ CERVANTES</p> <p>2do. Secretaria/o: LAISA PALOMA MENDIA TORRES</p> <p>1er. Escrutador: CATALINA MORALES GURROLA</p> <p>2do. Escrutador: TEODORO DE LA CRUZ FLORES</p> <p>3er. Escrutador: ALBERTO GARCIA MENDOZA</p> <p>1er. Suplente: EUSTOLIO REYES CAVADA</p> <p>2do. Suplente: ALFONSA CERVANTES DE LA CRUZ</p> <p>3er. Suplente: AURORA DE LA CRUZ FLORES</p>	<p>Distrito Federal: 1) VICTORIA DE DURANGO</p> <p>Distrito Local: 15) EL SALTO</p> <p>Municipio: 14) MEZQUITAL</p> <p>Localidad: 53) LA GUAJOLOTA</p> <p>Sección: 811 C2</p> <p>Ubicación: ESCUELA PRIMARIA BILINGÜE QUETZALCOATL, CALLE SIN NOMBRE, SIN NÚMERO, LOCALIDAD LA GUAJOLOTA, CÓDIGO POSTAL 34985, MEZQUITAL, DURANGO, A 100 METROS DEL HOSPITAL INTEGRAL LA GUAJOLOTA</p> <p>Presidenta/e: JOSEFINA GUZMAN FLORES</p> <p>1er. Secretaria/o: JOSE MARIA DE LA CRUZ RAMIREZ</p> <p>2do. Secretaria/o: FLOR IMELDA REYES MORALES</p> <p>1er. Escrutador: HERMELINDA MORALES SANTILLAN</p> <p>2do. Escrutador: JOSE LUIS DE LA CRUZ MIJARES</p> <p>3er. Escrutador: PASCUALA MORALES CERVANTES</p> <p>1er. Suplente: TERESA REYES FLORES</p> <p>2do. Suplente: MANUEL CERVANTES REYES</p> <p>3er. Suplente: IRINEO FLORES CERVANTES</p>

<p>Distrito Federal: 1) VICTORIA DE DURANGO</p> <p>Distrito Local: 15) EL SALTO</p> <p>Municipio: 14) MEZQUITAL</p> <p>Localidad: 98) SANTA MARIA DE OCOTAN</p> <p>Sección: 811 E1</p> <p>Ubicación: ESCUELA PRIMARIA BILINGÜE JUSTO SIERRA, CALLE SIN NOMBRE, SIN NÚMERO, LOCALIDAD SANTA MARIA DE OCOTÁN, CÓDIGO POSTAL 34983, MEZQUITAL, DURANGO, FRENTE AL CENTRO DE SALUD</p> <p>Presidenta/e: JORGE AVELINO AGUILAR SOTO</p> <p>1er. Secretaria/o: LAMBERTA CIRIANO MENDIA</p> <p>2do. Secretaria/o: JORGE DIONICIO FERREL SOTO</p> <p>1er. Escrutador: ANGELICA GARCIA REYES</p> <p>2do. Escrutador: SILVINA MORALES MORALES</p> <p>3er. Escrutador: ZULMA GARDENIA AGUILAR CARRILLO</p> <p>1er. Suplente: MARCOS CALLEROS SOTO</p> <p>2do. Suplente: BENITO FLORES CIRIANO</p> <p>3er. Suplente: PACIANO MORALES CALLEROS</p>	<p>Distrito Federal: 1) VICTORIA DE DURANGO</p> <p>Distrito Local: 15) EL SALTO</p> <p>Municipio: 14) MEZQUITAL</p> <p>Localidad: 98) SANTA MARIA DE OCOTAN</p> <p>Sección: 811 E1C1</p> <p>Ubicación: ESCUELA PRIMARIA BILINGÜE JUSTO SIERRA, CALLE SIN NOMBRE, SIN NÚMERO, LOCALIDAD SANTA MARIA DE OCOTÁN, CÓDIGO POSTAL 34983, MEZQUITAL, DURANGO, FRENTE AL CENTRO DE SALUD</p> <p>Presidenta/e: MARIA EUFRACIA CIRIANO CUMPLIDO</p> <p>1er. Secretaria/o: FAUSTINO CUMPLIDO AGUILAR</p> <p>2do. Secretaria/o: MARCOS FLORES DE LA CRUZ</p> <p>1er. Escrutador: ALONSO MARTINEZ MORALES</p> <p>2do. Escrutador: GREGORIO RAMIREZ FLORES</p> <p>3er. Escrutador: MARCIANA AGUILAR CIRIANO</p> <p>1er. Suplente: AURORA DE LA CRUZ MENDIA</p> <p>2do. Suplente: ERNESTO FLORES CIRIANO</p> <p>3er. Suplente: JOSE DELFINO RAMIREZ VENEGAS</p>
<p>Distrito Federal: 1) VICTORIA DE DURANGO</p> <p>Distrito Local: 15) EL SALTO</p> <p>Municipio: 14) MEZQUITAL</p> <p>Localidad: 112) LA VENTANA</p> <p>Sección: 812 B1</p> <p>Ubicación: ESCUELA PRIMARIA FEDERAL BILINGÜE BENITO JUÁREZ, CALLE SIN NOMBRE, SIN NÚMERO, LOCALIDAD LA VENTANA, CÓDIGO POSTAL 34985, MEZQUITAL, DURANGO, JUNTO AL ALBERGUE ESCOLAR</p> <p>Presidenta/e: YESENIA ODETH CALDERA FLORES</p> <p>1er. Secretaria/o: CIRILO FLORES DE LA CRUZ</p> <p>2do. Secretaria/o: ISIDRO FLORES FLORES</p> <p>1er. Escrutador: JOSE ROSENDO CALDERA FLORES</p> <p>2do. Escrutador: MACARIO FLORES CALDERA</p> <p>3er. Escrutador: ALFREDO FLORES FLORES</p> <p>1er. Suplente: CASIMIRO FLORES MARTINEZ</p> <p>2do. Suplente: TERESA FLORES FLORES</p> <p>3er. Suplente: JOAQUIN FLORES FLORES</p>	<p>Distrito Federal: 1) VICTORIA DE DURANGO</p> <p>Distrito Local: 15) EL SALTO</p> <p>Municipio: 14) MEZQUITAL</p> <p>Localidad: 42) LOS CHARCOS</p> <p>Sección: 813 B1</p> <p>Ubicación: ESCUELA PRIMARIA LÁZARO CÁRDENAS, CALLE SIN NOMBRE, SIN NÚMERO, LOCALIDAD LOS CHARCOS, CÓDIGO POSTAL 34988, MEZQUITAL, DURANGO, JUNTO A LA CLÍNICA IMSS BIENESTAR</p> <p>Presidenta/e: RICARDO AGUILAR SOTO</p> <p>1er. Secretaria/o: BLANCA ALICIA FLORES AYALA</p> <p>2do. Secretaria/o: JOSE ROBERTO FLORES FLORES</p> <p>1er. Escrutador: JUAN ANGEL AYALA FLORES</p> <p>2do. Escrutador: DOLORES MENDIA RODRIGUEZ</p> <p>3er. Escrutador: RAYMUNDO RAMOS RAMOS</p> <p>1er. Suplente: AMADA AGUILAR AGUILAR</p> <p>2do. Suplente: ROBERTO FLORES SOTO</p> <p>3er. Suplente: OCTAVIO AGUILAR RAMOS</p>
<p>Distrito Federal: 1) VICTORIA DE DURANGO</p> <p>Distrito Local: 15) EL SALTO</p> <p>Municipio: 14) MEZQUITAL</p> <p>Localidad: 42) LOS CHARCOS</p> <p>Sección: 813 C1</p> <p>Ubicación: ESCUELA PRIMARIA LÁZARO CÁRDENAS, CALLE SIN NOMBRE, SIN NÚMERO, LOCALIDAD LOS CHARCOS, CÓDIGO POSTAL 34988, MEZQUITAL, DURANGO, JUNTO A LA CLÍNICA IMSS BIENESTAR</p> <p>Presidenta/e: JORGE AVELINO CERVANTES SOTO</p> <p>1er. Secretaria/o: ISELA MARISOL FLORES FLORES</p> <p>2do. Secretaria/o: FRANCISCO JAVIER DE LA CRUZ</p> <p>1er. Escrutador: RAYMUNDA CALDERA SOTO</p> <p>2do. Escrutador: ABEL RAMOS RAMOS</p> <p>3er. Escrutador: HERMELINDA FLORES CUMPLIDO</p> <p>1er. Suplente: LORENZO CUMPLIDO FLORES</p> <p>2do. Suplente: VIRGINIA GALVAN FLORES</p> <p>3er. Suplente: JESUS RAMOS AGUILAR</p>	<p>Distrito Federal: 1) VICTORIA DE DURANGO</p> <p>Distrito Local: 15) EL SALTO</p> <p>Municipio: 14) MEZQUITAL</p> <p>Localidad: 50) LOS GAVILANES</p> <p>Sección: 814 B1</p> <p>Ubicación: ESCUELA PRIMARIA BILINGÜE MORELOS, CALLE SIN NOMBRE, SIN NÚMERO, LOCALIDAD LOS GAVILANES, CÓDIGO POSTAL 34995, MEZQUITAL, DURANGO, A UN COSTADO DE LA JEFATURA DE CUARTEL</p> <p>Presidenta/e: ERNESTO CERVANTES CERVANTES</p> <p>1er. Secretaria/o: MARISELA AGUILAR CALDERA</p> <p>2do. Secretaria/o: FLAVIO AGUILAR MORALES</p> <p>1er. Escrutador: ROSA MARIA LUISA AGUILAR REYES</p> <p>2do. Escrutador: FLORINDA AGUILAR RODRIGUEZ</p> <p>3er. Escrutador: YUDI MILENIA CERVANTES CUMPLIDO</p> <p>1er. Suplente: FLOR ESTRELLA CERVANTES MENDIA</p> <p>2do. Suplente: YOVANI CERVANTES REYES</p> <p>3er. Suplente: RAMIRO CERVANTES SANTILLAN</p>

<p>Distrito Federal: 1) VICTORIA DE DURANGO</p> <p>Distrito Local: 15) EL SALTO</p> <p>Municipio: 14) MEZQUITAL</p> <p>Localidad: 48) LAS FLORES</p> <p>Sección: 815 B1</p> <p>Ubicación: ESCUELA PRIMARIA BILINGÜE SILVESTRE REVUELTAS, CALLE SIN NOMBRE, SIN NÚMERO, LOCALIDAD LAS FLORES, CÓDIGO POSTAL 34980, MEZQUITAL, DURANGO, FRENTE AL ALBERGUE</p> <p>Presidenta/e: ELIZABETH FERREL CUMPLIDO</p> <p>1er. Secretaria/o: PATRICIA FERREL CUMPLIDO</p> <p>2do. Secretaria/o: OFELIA FLORES PAEZ</p> <p>1er. Escrutador: MAYOLO FLORES REYES</p> <p>2do. Escrutador: AMELIA FLORES SALVADOR</p> <p>3er. Escrutador: ROMELIA MORALES CERVANTES</p> <p>1er. Suplente: ERNESTO MORALES SALVADOR</p> <p>2do. Suplente: REYNALDO CUMPLIDO REYES</p> <p>3er. Suplente: CANDIDO FLORES FLORES</p>	<p>Distrito Federal: 1) VICTORIA DE DURANGO</p> <p>Distrito Local: 15) EL SALTO</p> <p>Municipio: 14) MEZQUITAL</p> <p>Localidad: 65) LLANO GRANDE</p> <p>Sección: 816 B1</p> <p>Ubicación: ESCUELA PRIMARIA BILINGÜE FRAY PEDRO DE GANTE, CALLE SIN NOMBRE, SIN NÚMERO, LOCALIDAD LLANO GRANDE, CÓDIGO POSTAL 34983, MEZQUITAL, DURANGO, FRENTE A LA JEFATURA DE CUARTEL</p> <p>Presidenta/e: BENITO FLORES DE LA ROSA</p> <p>1er. Secretaria/o: YESENIA REYES FLORES</p> <p>2do. Secretaria/o: MARIA FERNANDA DE LA CRUZ GURROLA</p> <p>1er. Escrutador: DANIEL FLORES FLORES</p> <p>2do. Escrutador: FAUSTINO MENDIA DE LA CRUZ</p> <p>3er. Escrutador: JUAN CARLOS OROZCO RODRIGUEZ</p> <p>1er. Suplente: FRANCISCA DE LA CRUZ RAMOS</p> <p>2do. Suplente: TOMAS FLORES SOTO</p> <p>3er. Suplente: AVELINO FLORES CALDERA</p>
<p>Distrito Federal: 1) VICTORIA DE DURANGO</p> <p>Distrito Local: 15) EL SALTO</p> <p>Municipio: 14) MEZQUITAL</p> <p>Localidad: 65) LLANO GRANDE</p> <p>Sección: 816 C1</p> <p>Ubicación: ESCUELA PRIMARIA BILINGÜE FRAY PEDRO DE GANTE, CALLE SIN NOMBRE, SIN NÚMERO, LOCALIDAD LLANO GRANDE, CÓDIGO POSTAL 34983, MEZQUITAL, DURANGO, FRENTE A LA JEFATURA DE CUARTEL</p> <p>Presidenta/e: ANA DELIA MENDIA GURROLA</p> <p>1er. Secretaria/o: J ASCENCION CALDERA SOTO</p> <p>2do. Secretaria/o: CARMELO DE LA CRUZ MENDOZA</p> <p>1er. Escrutador: MA. CRISTINA FLORES REYES</p> <p>2do. Escrutador: GRACIELA MENDIA MENDOZA</p> <p>3er. Escrutador: IVAN REYES LUGO</p> <p>1er. Suplente: HONORATO DE LA CRUZ SOTO</p> <p>2do. Suplente: MARIA SELENA MENDIA MENDOZA</p> <p>3er. Suplente: GLORIA LUCERO MENDIA MENDOZA</p>	<p>Distrito Federal: 1) VICTORIA DE DURANGO</p> <p>Distrito Local: 15) EL SALTO</p> <p>Municipio: 14) MEZQUITAL</p> <p>Localidad: 65) LLANO GRANDE</p> <p>Sección: 816 C2</p> <p>Ubicación: ESCUELA PRIMARIA BILINGÜE FRAY PEDRO DE GANTE, CALLE SIN NOMBRE, SIN NÚMERO, LOCALIDAD LLANO GRANDE, CÓDIGO POSTAL 34983, MEZQUITAL, DURANGO, FRENTE A LA JEFATURA DE CUARTEL</p> <p>Presidenta/e: VIDALIA RAMIREZ MENDIA</p> <p>1er. Secretaria/o: MA. DELFINA CUMPLIDO MORALES</p> <p>2do. Secretaria/o: ELETICIA DE LA ROSA MORALES</p> <p>1er. Escrutador: CECILIA MENDIA CALLEROS</p> <p>2do. Escrutador: FLORENCIA MENDIA REYES</p> <p>3er. Escrutador: ELIA SORAYA MENDIA REYES</p> <p>1er. Suplente: LORENZO FLORES CALDERA</p> <p>2do. Suplente: ADAN MENDOZA REYES</p> <p>3er. Suplente: ANTONIO REYES CALLEROS</p>
<p>Distrito Federal: 1) VICTORIA DE DURANGO</p> <p>Distrito Local: 15) EL SALTO</p> <p>Municipio: 14) MEZQUITAL</p> <p>Localidad: 92) SAN FRANCISCO DE OCOTAN</p> <p>Sección: 817 B1</p> <p>Ubicación: ESCUELA PRIMARIA BILINGÜE FRANCISCO VILLA, CALLE SIN NOMBRE, SIN NÚMERO, LOCALIDAD SAN FRANCISCO DE OCOTÁN, CÓDIGO POSTAL 34985, MEZQUITAL, DURANGO, A UN COSTADO DE LA CLÍNICA IMSS BIENESTAR</p> <p>Presidenta/e: ISAIAS CERVANTES SOTO</p> <p>1er. Secretaria/o: BENITO FLORES GALVAN</p> <p>2do. Secretaria/o: OLGA KARINA GUTIERREZ RODRIGUEZ</p> <p>1er. Escrutador: AGUSTINA FLORES CARRILLO</p> <p>2do. Escrutador: TERCINA AGUILAR RODRIGUEZ</p> <p>3er. Escrutador: ROSALINA FLORES DE LA CRUZ</p> <p>1er. Suplente: LORENZO FLORES GALVAN</p> <p>2do. Suplente: OLEGARIO MORALES FLORES</p> <p>3er. Suplente: ABRIANO DE LA CRUZ FLORES</p>	<p>Distrito Federal: 1) VICTORIA DE DURANGO</p> <p>Distrito Local: 15) EL SALTO</p> <p>Municipio: 14) MEZQUITAL</p> <p>Localidad: 92) SAN FRANCISCO DE OCOTAN</p> <p>Sección: 817 C1</p> <p>Ubicación: ESCUELA PRIMARIA BILINGÜE FRANCISCO VILLA, CALLE SIN NOMBRE, SIN NÚMERO, LOCALIDAD SAN FRANCISCO DE OCOTÁN, CÓDIGO POSTAL 34985, MEZQUITAL, DURANGO, A UN COSTADO DE LA CLÍNICA IMSS BIENESTAR</p> <p>Presidenta/e: SANTITA DE LA CRUZ SANTANA</p> <p>1er. Secretaria/o: AMELIA GONZALEZ GUTIERREZ</p> <p>2do. Secretaria/o: FIDEL DE LA CRUZ FLORES</p> <p>1er. Escrutador: ANA LETICIA MARTINEZ JUAREZ</p> <p>2do. Escrutador: ELIGIA CERVANTES GONZALEZ</p> <p>3er. Escrutador: ANTONIO FLORES GALINDO</p> <p>1er. Suplente: MARCELINO GALINDO ALVARADO</p> <p>2do. Suplente: PERFECTO GALINDO DE LA CRUZ</p> <p>3er. Suplente: MARGARITA GALINDO DE LA CRUZ</p>

<p>Distrito Federal: 1) VICTORIA DE DURANGO          Distrito Local: 15) EL SALTO          Municipio: 14) MEZQUITAL          Localidad: 92) SAN FRANCISCO DE OCOTAN          Sección: 817 C2</p> <p>Ubicación: ESCUELA PRIMARIA BILINGÜE FRANCISCO VILLA, CALLE SIN NOMBRE, SIN NÚMERO, LOCALIDAD SAN FRANCISCO DE OCOTÁN, CÓDIGO POSTAL 34985, MEZQUITAL, DURANGO, A UN COSTADO DE LA CLÍNICA IMSS BIENESTAR</p> <p>Presidenta/e: OFELIA DIAZ FLORES</p> <p>1er. Secretaria/o: SILVESTRE GUTIERREZ RAMIREZ          2do. Secretaria/o: PORFIRIO DE LA CRUZ SANTANA          1er. Escrutador: MELECIO AGUILAR GONZALEZ          2do. Escrutador: ROBERTO FLORES CIRIANO          3er. Escrutador: ANGELICA FLORES GALVAN          1er. Suplente: MARCELO GONZALEZ AGUILAR          2do. Suplente: MARGARITO GONZALEZ DE LA TORRE          3er. Suplente: MARCELO DE LA CRUZ FLORES</p>	<p>Distrito Federal: 1) VICTORIA DE DURANGO          Distrito Local: 15) EL SALTO          Municipio: 14) MEZQUITAL          Localidad: 9) LOS ALACRANES          Sección: 818 B1</p> <p>Ubicación: ESCUELA PRIMARIA BILINGÜE IGNACIO ALDAMA, CALLE SIN NOMBRE, SIN NÚMERO, LOCALIDAD LOS ALACRANES, CÓDIGO POSTAL 34973, MEZQUITAL, DURANGO, POR LA CARRETERA LAS ESPINAS</p> <p>Presidenta/e: PATRICIO FLORES DE LA CRUZ</p> <p>1er. Secretaria/o: ZACARIAS FLORES GALINDO          2do. Secretaria/o: MARISOL DE LA CRUZ GONZALEZ          1er. Escrutador: ELPIDIO DE LA CRUZ GUTIERREZ          2do. Escrutador: MARIA CANDELARIA DE LA CRUZ GARCIA          3er. Escrutador: AGRIPINA GALINDO GONZALEZ          1er. Suplente: ENRIQUE FLORES HERNANDEZ          2do. Suplente: RODRIGO GONZALEZ FLORES          3er. Suplente: MAGDALENO DE LA CRUZ HERNANDEZ</p>
<p>Distrito Federal: 1) VICTORIA DE DURANGO          Distrito Local: 15) EL SALTO          Municipio: 14) MEZQUITAL          Localidad: 75) RIO DE SIHUACORA          Sección: 819 B1</p> <p>Ubicación: ESCUELA PRIMARIA BILINGÜE TLAHUITOLE, CALLE SIN NOMBRE, SIN NÚMERO, LOCALIDAD RÍO DE SIHUACORA, CÓDIGO POSTAL 34983, MEZQUITAL, DURANGO, POR LA CARRETERA EN FRENTE DEL RÍO</p> <p>Presidenta/e: EZEQUIEL DE LA CRUZ CERVANTES</p> <p>1er. Secretaria/o: CIRILO DE LA CRUZ GALVAN          2do. Secretaria/o: LAURA DE LA CRUZ GONZALEZ          1er. Escrutador: ARTURO DE LA CRUZ DE LA CRUZ          2do. Escrutador: ROBERTO DE LA CRUZ DE LA CRUZ          3er. Escrutador: FIDEL DE LA CRUZ RODRIGUEZ          1er. Suplente: MARCOS DE LA CRUZ GONZALEZ          2do. Suplente: ALBERTA DE LA CRUZ GALVAN          3er. Suplente: MARCIANA DE LA CRUZ GALVAN</p>	<p>Distrito Federal: 1) VICTORIA DE DURANGO          Distrito Local: 15) EL SALTO          Municipio: 14) MEZQUITAL          Localidad: 59) LAGUNA DEL BURRO          Sección: 820 B1</p> <p>Ubicación: ESCUELA PRIMARIA BILINGÜE VENUSTIANO CARRANZA, CALLE SIN NOMBRE, SIN NÚMERO, LOCALIDAD LAGUNA DEL BURRO, CÓDIGO POSTAL 34995, MEZQUITAL, DURANGO, FRENTE A LA PRESA DEL RÍO</p> <p>Presidenta/e: ALEJANDRA CUMPLIDO SALVADOR</p> <p>1er. Secretaria/o: AGUSTINA MENDIA MENDIA          2do. Secretaria/o: VICENTA MENDIA MENDIA          1er. Escrutador: PRUDENCIO FLORES CUMPLIDO          2do. Escrutador: MARIA FRANCISCA FLORES FLORES          3er. Escrutador: FERMIN MENDOZA DE LA ROSA          1er. Suplente: MACARIO MENDOZA SOLIS          2do. Suplente: JESSICA ESTRELLA MENDOZA SOLIS          3er. Suplente: JORGE MENDOZA MENDOZA</p>
<p>Distrito Federal: 1) VICTORIA DE DURANGO          Distrito Local: 15) EL SALTO          Municipio: 14) MEZQUITAL          Localidad: 4) AGUA PRIETA          Sección: 820 E1</p> <p>Ubicación: ESCUELA PRIMARIA JOSÉ CLEMENTE OROZCO, CALLE SIN NOMBRE, SIN NÚMERO, LOCALIDAD AGUA PRIETA, CÓDIGO POSTAL 34983, MEZQUITAL, DURANGO, CALLE PRINCIPAL</p> <p>Presidenta/e: FELICIANO FLORES SOTO</p> <p>1er. Secretaria/o: ESMERALDA YADIRA PAEZ SOTO          2do. Secretaria/o: SERGIO MARTINEZ CERVANTES          1er. Escrutador: BENITO RODRIGUEZ CERVANTES          2do. Escrutador: YOLANDA DIAZ FLORES          3er. Escrutador: LIBERATO SALVADOR FLORES          1er. Suplente: MARIA SOLIS SOLIS          2do. Suplente: CESARIO MARTINEZ SOTO          3er. Suplente: HERIBERTA NOLASCO SOTO</p>	<p>Distrito Federal: 1) VICTORIA DE DURANGO          Distrito Local: 15) EL SALTO          Municipio: 14) MEZQUITAL          Localidad: 722) ZALATITA          Sección: 820 E2</p> <p>Ubicación: ESCUELA PRIMARIA ALFONSO MENDÍA, CALLE SIN NOMBRE, SIN NÚMERO, LOCALIDAD ZALATITA, CÓDIGO POSTAL 34994, MEZQUITAL, DURANGO, A LA ENTRADA DEL POBLADO</p> <p>Presidenta/e: LETICIA MARQUEZ CERVANTES</p> <p>1er. Secretaria/o: GABRIEL SALVADOR FLORES          2do. Secretaria/o: JOSE CERVANTES SOLIS          1er. Escrutador: HERMELINDA CUMPLIDO SALVADOR          2do. Escrutador: APOLONIO CUMPLIDO SOTO          3er. Escrutador: CHANO CERVANTES SALVADOR          1er. Suplente: JOSEFINA CERVANTES SALVADOR          2do. Suplente: BENITO MARQUEZ CALDERA          3er. Suplente: FELICIANO SALVADOR CUMPLIDO</p>

<p>Distrito Federal: 1) VICTORIA DE DURANGO</p> <p>Distrito Local: 15) EL SALTO</p> <p>Municipio: 14) MEZQUITAL</p> <p>Localidad: 22) CANOAS</p> <p>Sección: 821 B1</p> <p>Ubicación: ESCUELA PRIMARIA BILINGÜE VICENTE GUERRERO, CALLE SIN NOMBRE, SIN NÚMERO, LOCALIDAD CANOAS, CÓDIGO POSTAL 34985, MEZQUITAL, DURANGO, FRENTE A LA DEPORTIVA</p> <p>Presidenta/e: YULISSA RAMIREZ MENDOZA</p> <p>1er. Secretaria/o: MAXIMINO MENDOZA MENDIA</p> <p>2do. Secretaria/o: ERNESTO CERVANTES SOTO</p> <p>1er. Escrutador: GUILLERMO MENDOZA MENDOZA</p> <p>2do. Escrutador: TERESO MENDOZA SOTO</p> <p>3er. Escrutador: CLAUDIA ARELLANO FERREL</p> <p>1er. Suplente: RITERIO CERVANTES CUMPLIDO</p> <p>2do. Suplente: GREGORIO RAMIREZ SOLIS</p> <p>3er. Suplente: MARTHA DELIA FLORES GARCIA</p>	<p>Distrito Federal: 1) VICTORIA DE DURANGO</p> <p>Distrito Local: 15) EL SALTO</p> <p>Municipio: 14) MEZQUITAL</p> <p>Localidad: 22) CANOAS</p> <p>Sección: 821 C1</p> <p>Ubicación: ESCUELA PRIMARIA BILINGÜE VICENTE GUERRERO, CALLE SIN NOMBRE, SIN NÚMERO, LOCALIDAD CANOAS, CÓDIGO POSTAL 34985, MEZQUITAL, DURANGO, FRENTE A LA DEPORTIVA</p> <p>Presidenta/e: PATRICIA CALDERA FLORES</p> <p>1er. Secretaria/o: DANIEL AGUILAR REYES</p> <p>2do. Secretaria/o: MARIA FILIBERTA MENDOZA FLORES</p> <p>1er. Escrutador: CAROLINA MENDOZA SOTO</p> <p>2do. Escrutador: HERMELINDA OROZCO CALDERA</p> <p>3er. Escrutador: FRANCISCO ARELLANO SALVADOR</p> <p>1er. Suplente: ARMANDO FLORES FLORES</p> <p>2do. Suplente: ISMAEL SALVADOR MENDOZA</p> <p>3er. Suplente: ZENORINO OROZCO CALDERA</p>
<p>Distrito Federal: 1) VICTORIA DE DURANGO</p> <p>Distrito Local: 15) EL SALTO</p> <p>Municipio: 14) MEZQUITAL</p> <p>Localidad: 22) CANOAS</p> <p>Sección: 821 C2</p> <p>Ubicación: ESCUELA PRIMARIA BILINGÜE VICENTE GUERRERO, CALLE SIN NOMBRE, SIN NÚMERO, LOCALIDAD CANOAS, CÓDIGO POSTAL 34985, MEZQUITAL, DURANGO, FRENTE A LA DEPORTIVA</p> <p>Presidenta/e: MARISELA CERVANTES SOTO</p> <p>1er. Secretaria/o: ELISEO CALDERA ARELLANO</p> <p>2do. Secretaria/o: EUSTACIO MENDOZA MENDIA</p> <p>1er. Escrutador: LAURA MENDOZA SOTO</p> <p>2do. Escrutador: ROSA MENDOZA FLORES</p> <p>3er. Escrutador: BENITA CALDERA SANTANA</p> <p>1er. Suplente: CARMELO MENDOZA SOTO</p> <p>2do. Suplente: EPIFANIA CALDERA SANTANA</p> <p>3er. Suplente: MARCELINO GALVAN REYES</p>	<p>Distrito Federal: 1) VICTORIA DE DURANGO</p> <p>Distrito Local: 15) EL SALTO</p> <p>Municipio: 14) MEZQUITAL</p> <p>Localidad: 465) CEJA DE LA CEBOLLETA</p> <p>Sección: 821 E1</p> <p>Ubicación: ESCUELA PRIMARIA BILINGÜE NIÑOS HÉROES, CALLE SIN NOMBRE, SIN NÚMERO, LOCALIDAD CEJA DE LA CEBOLLETA, CÓDIGO POSTAL 34993, MEZQUITAL, DURANGO, A 200 METROS DE LA ENTRADA SUR DEL PUEBLO</p> <p>Presidenta/e: CIRILA ARELLANO MENDOZA</p> <p>1er. Secretaria/o: MARCELO BAUTISTA MENDOZA</p> <p>2do. Secretaria/o: ABEL DE LA CRUZ SOTO</p> <p>1er. Escrutador: MAURICIO DE LA CRUZ SOTO</p> <p>2do. Escrutador: SANTOS SALVADOR SALVADOR</p> <p>3er. Escrutador: ALEJANDRA CERVANTES SOLIS</p> <p>1er. Suplente: CELSO MORALES SOTO</p> <p>2do. Suplente: TIBURCIO SALVADOR MENDOZA</p> <p>3er. Suplente: DARIO MORALES MARQUEZ</p>
<p>Distrito Federal: 1) VICTORIA DE DURANGO</p> <p>Distrito Local: 15) EL SALTO</p> <p>Municipio: 14) MEZQUITAL</p> <p>Localidad: 465) CEJA DE LA CEBOLLETA</p> <p>Sección: 821 E1C1</p> <p>Ubicación: ESCUELA PRIMARIA BILINGÜE NIÑOS HÉROES, CALLE SIN NOMBRE, SIN NÚMERO, LOCALIDAD CEJA DE LA CEBOLLETA, CÓDIGO POSTAL 34993, MEZQUITAL, DURANGO, A 200 METROS DE LA ENTRADA SUR DEL PUEBLO</p> <p>Presidenta/e: SANTITOS MENDOZA FLORES</p> <p>1er. Secretaria/o: EMILIA CALDERA SALVADOR</p> <p>2do. Secretaria/o: IVAN DE LA CRUZ SOTO</p> <p>1er. Escrutador: AFRICA MENDOZA FLORES</p> <p>2do. Escrutador: GUALTERIO CERVANTES MENDOZA</p> <p>3er. Escrutador: GLORIA MENDOZA SOTO</p> <p>1er. Suplente: PERFECTO SALVADOR CERVANTES</p> <p>2do. Suplente: ROBERTO SALVADOR MENDOZA</p> <p>3er. Suplente: GREGORIO SALVADOR CUMPLIDO</p>	<p>Distrito Federal: 1) VICTORIA DE DURANGO</p> <p>Distrito Local: 15) EL SALTO</p> <p>Municipio: 14) MEZQUITAL</p> <p>Localidad: 319) DURAZNITOS</p> <p>Sección: 822 B1</p> <p>Ubicación: ESCUELA PRIMARIA BILINGÜE MÉXICO, CALLE SIN NOMBRE, SIN NÚMERO, LOCALIDAD DURAZNITOS, CÓDIGO POSTAL 34993, MEZQUITAL, DURANGO, POR LA CARRETERA MEZQUITAL A HUAZAMOTA</p> <p>Presidenta/e: JOSE ANTONIO CERVANTES RODRIGUEZ</p> <p>1er. Secretaria/o: EMMA DE LA CRUZ OROZCO</p> <p>2do. Secretaria/o: JUANITA CABADA SOTO</p> <p>1er. Escrutador: RICARDO ISIDORO CERVANTES GALINDO</p> <p>2do. Escrutador: SEFERINO CERVANTES GALINDO</p> <p>3er. Escrutador: SAMUEL CERVANTES NOLASCO</p> <p>1er. Suplente: JUAN MARCOS CERVANTES SOTO</p> <p>2do. Suplente: JUAN DE LA CRUZ FLORES</p> <p>3er. Suplente: LUCIO MENDOZA FLORES</p>

<p>Distrito Federal: 1) VICTORIA DE DURANGO</p> <p>Distrito Local: 15) EL SALTO</p> <p>Municipio: 14) MEZQUITAL</p> <p>Localidad: 24) MURUATA</p> <p>Sección: 822 E1</p> <p>Ubicación: ESCUELA PRIMARIA BILINGÜE MIGUEL HIDALGO, CALLE SIN NOMBRE, SIN NÚMERO, LOCALIDAD MURUATA, CÓDIGO POSTAL 34989, MEZQUITAL, DURANGO, INTERSECCIÓN DE LOS CAMINOS MURUATA Y MESA DE SAN BUENA</p> <p>Presidenta/e: MARINA MENDOZA SOTO</p> <p>1er. Secretaria/o: ROCENDO RAMIREZ RAMIREZ</p> <p>2do. Secretaria/o: OFELIA FLORES CERVANTES</p> <p>1er. Escrutador: MARIA GENOVEVA RAMIREZ OROZCO</p> <p>2do. Escrutador: JOSE ANTONIO FLORES SOTO</p> <p>3er. Escrutador: DOROTEO GALINDO RAMIREZ</p> <p>1er. Suplente: ERIKA RAMIREZ DE LA CRUZ</p> <p>2do. Suplente: IVAN RAMIREZ FLORES</p> <p>3er. Suplente: JUANA DE LA CRUZ SOTO</p>	<p>Distrito Federal: 1) VICTORIA DE DURANGO</p> <p>Distrito Local: 15) EL SALTO</p> <p>Municipio: 14) MEZQUITAL</p> <p>Localidad: 40) CHALCHIHUITILLO (LA MONTAÑA)</p> <p>Sección: 822 E2</p> <p>Ubicación: ESCUELA PRIMARIA JAIME TORRES BODET, CALLE SIN NOMBRE, SIN NÚMERO, LOCALIDAD CHALCHIHUITILLO, LA MONTAÑA, CÓDIGO POSTAL 34993, MEZQUITAL, DURANGO, A 200 METROS DE LA ENTRADA PRINCIPAL</p> <p>Presidenta/e: SOTERO CUMPLIDO SOTO</p> <p>1er. Secretaria/o: YESENIA SOLIS QUIROZ</p> <p>2do. Secretaria/o: CIRILA RAMOS SANTANA</p> <p>1er. Escrutador: GABRIELA SANTANA SALVADOR</p> <p>2do. Escrutador: MARTHA SANTANA SALVADOR</p> <p>3er. Escrutador: YONE MENDOZA SOTO</p> <p>1er. Suplente: PATRICIA SALVADOR RODRIGUEZ</p> <p>2do. Suplente: SELENE FLORES SOTO</p> <p>3er. Suplente: VICENTE SOLIS CALLEROS</p>
<p>Distrito Federal: 1) VICTORIA DE DURANGO</p> <p>Distrito Local: 15) EL SALTO</p> <p>Municipio: 14) MEZQUITAL</p> <p>Localidad: 40) CHALCHIHUITILLO (LA MONTAÑA)</p> <p>Sección: 822 E2C1</p> <p>Ubicación: ESCUELA PRIMARIA JAIME TORRES BODET, CALLE SIN NOMBRE, SIN NÚMERO, LOCALIDAD CHALCHIHUITILLO, LA MONTAÑA, CÓDIGO POSTAL 34993, MEZQUITAL, DURANGO, A 200 METROS DE LA ENTRADA PRINCIPAL</p> <p>Presidenta/e: IRMA FLORES CERVANTES</p> <p>1er. Secretaria/o: OFELIA RAMIREZ AGUILAR</p> <p>2do. Secretaria/o: VALENTIN SANTANA DE LA CRUZ</p> <p>1er. Escrutador: SABINA CERVANTES FLORES</p> <p>2do. Escrutador: JUAN GABRIEL SANTANA SOTO</p> <p>3er. Escrutador: SERGIO PARRA MENDOZA</p> <p>1er. Suplente: BENITA FLORES MENDIA</p> <p>2do. Suplente: FABIANA SANTANA SOLIS</p> <p>3er. Suplente: AVELINO SOLIS CARRILLO</p>	<p>Distrito Federal: 1) VICTORIA DE DURANGO</p> <p>Distrito Local: 15) EL SALTO</p> <p>Municipio: 14) MEZQUITAL</p> <p>Localidad: 95) SAN PEDRO DE XICORAS</p> <p>Sección: 823 B1</p> <p>Ubicación: ESCUELA PRIMARIA INTERCULTURAL INDÍGENA MIGUEL HIDALGO, CALLE SIN NOMBRE, SIN NÚMERO, LOCALIDAD SAN PEDRO DE XICORA, CÓDIGO POSTAL 34995, MEZQUITAL, DURANGO, A UN COSTADO DE LA IGLESIA</p> <p>Presidenta/e: MARGARITA GONZALEZ SOTO</p> <p>1er. Secretaria/o: MARTIN CALLEROS SOTO</p> <p>2do. Secretaria/o: MARIA SANTA DE LA CRUZ MENDOZA</p> <p>1er. Escrutador: FELIX ENRIQUEZ SANTANA</p> <p>2do. Escrutador: MARIA ESTHELA JAVIER REYES</p> <p>3er. Escrutador: ESMERALDA MENDOZA JAVIER</p> <p>1er. Suplente: JOSE SANTOS DE LA CRUZ NAJERA</p> <p>2do. Suplente: ELEUTERIO LINCER CUMPLIDO</p> <p>3er. Suplente: JUANA FLORES DE LA CRUZ</p>
<p>Distrito Federal: 1) VICTORIA DE DURANGO</p> <p>Distrito Local: 15) EL SALTO</p> <p>Municipio: 14) MEZQUITAL</p> <p>Localidad: 95) SAN PEDRO DE XICORAS</p> <p>Sección: 823 C1</p> <p>Ubicación: ESCUELA PRIMARIA INTERCULTURAL INDÍGENA MIGUEL HIDALGO, CALLE SIN NOMBRE, SIN NÚMERO, LOCALIDAD SAN PEDRO DE XICORA, CÓDIGO POSTAL 34995, MEZQUITAL, DURANGO, A UN COSTADO DE LA IGLESIA</p> <p>Presidenta/e: DIANA LAURA LOPEZ GONZALEZ</p> <p>1er. Secretaria/o: OFELIA CIRIANO MENDIA</p> <p>2do. Secretaria/o: ERIBERTA DE LA CRUZ SALINAS</p> <p>1er. Escrutador: HUMBERTO JAIMES REYES</p> <p>2do. Escrutador: LAURA MENDOZA FLORES</p> <p>3er. Escrutador: JOSEFINA MENDOZA JAVIER</p> <p>1er. Suplente: CEFERINO DE LA CRUZ SALINAS</p> <p>2do. Suplente: ROGELIO CIRIANO CALLEROS</p> <p>3er. Suplente: ALBERTO FLORES DE LA CRUZ</p>	<p>Distrito Federal: 1) VICTORIA DE DURANGO</p> <p>Distrito Local: 15) EL SALTO</p> <p>Municipio: 14) MEZQUITAL</p> <p>Localidad: 329) ENRAMADAS</p> <p>Sección: 823 E1</p> <p>Ubicación: ESCUELA PRIMARIA BILINGÜE EDUCACIÓN INTERCULTURAL INDÍGENA CARLOS MARX, CALLE SIN NOMBRE, SIN NÚMERO, LOCALIDAD ENRAMADAS, CÓDIGO POSTAL 34995, MEZQUITAL, DURANGO, SE UBICA AL CENTRO SUR OESTE DE LA SECCIÓN.</p> <p>Presidenta/e: ANTONIO AGUILAR DE LA CRUZ</p> <p>1er. Secretaria/o: SUSANA GUTIERREZ SANTANA</p> <p>2do. Secretaria/o: ARMANDO AGUILAR DE LA CRUZ</p> <p>1er. Escrutador: PASCUAL MENDOZA SANTANA</p> <p>2do. Escrutador: ALFONSO FLORES ESTEBAN</p> <p>3er. Escrutador: JOSE JAVIER SANTANA</p> <p>1er. Suplente: TOMAS MATA DE LA CRUZ</p> <p>2do. Suplente: ANITA AGUILAR AGUILAR</p> <p>3er. Suplente: MELECIO DE LA CRUZ CASTAÑEDA</p>

<p>Distrito Federal: 1) VICTORIA DE DURANGO          Distrito Local: 15) EL SALTO          Municipio: 14) MEZQUITAL          Localidad: 317) CURACHITOS BUENA VISTA          Sección: 824 B1</p> <p>Ubicación: ESCUELA PRIMARIA INTERCULTURAL DON MIGUEL HIDALGO Y COSTILLA, CALLE SIN NOMBRE, SIN NÚMERO, LOCALIDAD CURACHITOS, CÓDIGO POSTAL 34996, MEZQUITAL, DURANGO, FRENTE DE LA CARRETERA POR CURACHITOS A BERENJENAS, LA ÚNICA ESCUELA DE LA LOCALIDAD</p> <p>Presidenta/e: JOSEFINA DE LA CRUZ DE LA CRUZ</p> <p>1er. Secretaria/o: MARIA ESTELA FELIX VICTORIANO          2do. Secretaria/o: VALENTIN FELIX VICTORIANO          1er. Escrutador: AGAPITO FLORES CASTAÑEDA          2do. Escrutador: ALEJANDRO FLORES DE LA CRUZ          3er. Escrutador: HERMINIA ALVARADO RODRIGUEZ          1er. Suplente: BENJAMIN DE LA CRUZ DE LA CRUZ          2do. Suplente: JESUS FELIX DE LA ROSA          3er. Suplente: FELICITA FLORES FELIX</p>	<p>Distrito Federal: 1) VICTORIA DE DURANGO          Distrito Local: 15) EL SALTO          Municipio: 14) MEZQUITAL          Localidad: 89) SAN ANTONIO DE PADUA          Sección: 825 B1</p> <p>Ubicación: ESCUELA PRIMARIA INTERCULTURA INDÍGENA ÁLVARO OBREGÓN, CALLE SIN NOMBRE, SIN NÚMERO, LOCALIDAD SAN ANTONIO DE PADUA, CÓDIGO POSTAL 34990, MEZQUITAL, DURANGO, FRENTE A LA CLÍNICA IMSS BIENESTAR</p> <p>Presidenta/e: LAURA MARGARITA AGUILAR SOTO</p> <p>1er. Secretaria/o: ROSA MARTHA CARRILLO LOPEZ          2do. Secretaria/o: MELECIO FLORES SOLIS          1er. Escrutador: JUAN DE DIOS CARRILLO GONZALEZ          2do. Escrutador: EUGENIO CIRIANO FLORES          3er. Escrutador: RAYMUNDO GONZALEZ BARRON          1er. Suplente: LUIZ CARRILLO LOPEZ          2do. Suplente: VIRGINIA LARES FELIX          3er. Suplente: MA GUADALUPE MUÑOZ MUÑOZ</p>
<p>Distrito Federal: 1) VICTORIA DE DURANGO          Distrito Local: 15) EL SALTO          Municipio: 14) MEZQUITAL          Localidad: 89) SAN ANTONIO DE PADUA          Sección: 825 C1</p> <p>Ubicación: ESCUELA PRIMARIA INTERCULTURA INDÍGENA ÁLVARO OBREGÓN, CALLE SIN NOMBRE, SIN NÚMERO, LOCALIDAD SAN ANTONIO DE PADUA, CÓDIGO POSTAL 34990, MEZQUITAL, DURANGO, FRENTE A LA CLÍNICA IMSS BIENESTAR</p> <p>Presidenta/e: JOSE SANTOS CARRILLO GONZALEZ</p> <p>1er. Secretaria/o: FEDERICO FLORES SOLIS          2do. Secretaria/o: JESUS FLORES SOTO          1er. Escrutador: ABRAHAM CARRILLO SERAFIN          2do. Escrutador: NASAREO GARCIA RODRIGUEZ          3er. Escrutador: FAUSTINO FLORES LUGO          1er. Suplente: SEBASTIAN FLORES DOMINGUEZ          2do. Suplente: REINA MEZA SERAFIN          3er. Suplente: EDUARDO CARRILLO AGUILAR</p>	<p>Distrito Federal: 1) VICTORIA DE DURANGO          Distrito Local: 15) EL SALTO          Municipio: 14) MEZQUITAL          Localidad: 55) SANTA MARIA DE HUAZAMOTA          Sección: 826 B1</p> <p>Ubicación: ESCUELA PRIMARIA BILINGÜE BENITO JUÁREZ, CALLE SIN NOMBRE, SIN NÚMERO, LOCALIDAD SANTA MARÍA DE HUAZAMOTA, CÓDIGO POSTAL 34990, MEZQUITAL, DURANGO, A UN COSTADO DE LA JUNTA MUNICIPAL</p> <p>Presidenta/e: FELIPE ESTRADA ESCALANTE</p> <p>1er. Secretaria/o: KENIA ELIZABETH BAÑUELOS MUÑOZ          2do. Secretaria/o: ALVARO LEDEZMA ESTRADA          1er. Escrutador: NOE AVILA ROLDAN          2do. Escrutador: REVECA DIAZ RAMOS          3er. Escrutador: MANUEL ESTRADA ESTRADA          1er. Suplente: EDITH LAURA AGUILAR DE LA CRUZ          2do. Suplente: ROGELIO CARRILLO RAMIREZ          3er. Suplente: RODRIGO GONZALEZ ORTIZ</p>
<p>Distrito Federal: 1) VICTORIA DE DURANGO          Distrito Local: 15) EL SALTO          Municipio: 14) MEZQUITAL          Localidad: 55) SANTA MARIA DE HUAZAMOTA          Sección: 826 C1</p> <p>Ubicación: ESCUELA PRIMARIA BILINGÜE BENITO JUÁREZ, CALLE SIN NOMBRE, SIN NÚMERO, LOCALIDAD SANTA MARÍA DE HUAZAMOTA, CÓDIGO POSTAL 34990, MEZQUITAL, DURANGO, A UN COSTADO DE LA JUNTA MUNICIPAL</p> <p>Presidenta/e: ROGELIO ESTRADA ESCALANTE</p> <p>1er. Secretaria/o: MARCO ANTONIO ESTRADA ZUÑIGA          2do. Secretaria/o: LEONEL AVILA DE LA PAZ          1er. Escrutador: YESENIA CORRAL DURON          2do. Escrutador: JAVIER ESTRADA GUTIERREZ          3er. Escrutador: ALMA DELIA GONZALEZ RAMIREZ          1er. Suplente: VERONICA BAILON CARRILLO          2do. Suplente: CIRILO GARCIA REYES          3er. Suplente: LESLIE MACIAS CARRILLO</p>	<p>Distrito Federal: 1) VICTORIA DE DURANGO          Distrito Local: 15) EL SALTO          Municipio: 14) MEZQUITAL          Localidad: 94) SAN LUCAS DE JALPA          Sección: 827 B1</p> <p>Ubicación: ESCUELA PRIMARIA BILINGÜE BENITO JUÁREZ, CALLE SIN NOMBRE, SIN NÚMERO, LOCALIDAD SAN LUCAS DE JALPA, CÓDIGO POSTAL 34997, MEZQUITAL, DURANGO, FRENTE AL TEMPLO TRADICIONAL</p> <p>Presidenta/e: BACILISA DE LA CRUZ BAILON</p> <p>1er. Secretaria/o: RODRIGO BENITEZ CARRILLO          2do. Secretaria/o: OSWALDO CENICEROS MACIAS          1er. Escrutador: VICENTE BAILON DE LA CRUZ          2do. Escrutador: FLORENCIA BENITEZ BENITEZ          3er. Escrutador: ELVIRA CERVANTES JAVIER          1er. Suplente: SALVADOR AGUILAR CAYETANO          2do. Suplente: PASIANO BAILON ROMERO          3er. Suplente: AMALIA DE LA CRUZ CARRILLO</p>

<p>Distrito Federal: 1) VICTORIA DE DURANGO          Distrito Local: 15) EL SALTO          Municipio: 14) MEZQUITAL          Localidad: 17) BANCO DE CALITIQUE          Sección: 827 E1</p> <p>Ubicación: ESCUELA PRIMARIA INTERCULTURAL INDÍGENA LICENCIADO GUSTAVO DÍAZ ORDAZ, CALLE SIN NOMBRE, SIN NÚMERO, LOCALIDAD BANCO DE CALITIQUE, CÓDIGO POSTAL 34997, MEZQUITAL, DURANGO, A CINCO CUADRAS DE LA CURVA SOBRE LA CARRETERA</p> <p>Presidenta/e: ARTURO AGUILAR LOPEZ</p> <p>1er. Secretaria/o: ARCELIA DANIEL LOPEZ          2do. Secretaria/o: SULMA YADIRA AGUILAR PARRA          1er. Escrutador: NORMA LIZETH CARRILLO PARRA          2do. Escrutador: HERMENEJILDO CARRILLO CARRILLO          3er. Escrutador: RODRIGO CARRILLO CARRILLO          1er. Suplente: ANSELMO DE LA CRUZ JIMENEZ          2do. Suplente: PRUDENCIO AGUILAR RAMIREZ          3er. Suplente: PATRICIA DE LA CRUZ CARRILLO</p>	<p>Distrito Federal: 1) VICTORIA DE DURANGO          Distrito Local: 15) EL SALTO          Municipio: 14) MEZQUITAL          Localidad: 17) BANCO DE CALITIQUE          Sección: 827 E1C1</p> <p>Ubicación: ESCUELA PRIMARIA INTERCULTURAL INDÍGENA LICENCIADO GUSTAVO DÍAZ ORDAZ, CALLE SIN NOMBRE, SIN NÚMERO, LOCALIDAD BANCO DE CALITIQUE, CÓDIGO POSTAL 34997, MEZQUITAL, DURANGO, A CINCO CUADRAS DE LA CURVA SOBRE LA CARRETERA</p> <p>Presidenta/e: ERENDIDA ANAYELI AGUILAR CARRILLO</p> <p>1er. Secretaria/o: MACEDONIA AGUILAR DE LA CRUZ          2do. Secretaria/o: IMELDA CARRILLO AGUILAR          1er. Escrutador: BRENDA AGUILAR AGUILAR          2do. Escrutador: MIGUEL CARRILLO CARRILLO          3er. Escrutador: MARCOS CAYETANO AGUILAR          1er. Suplente: VICTOR CARRILLO PARRA          2do. Suplente: ERNESTO CARRILLO CARRILLO          3er. Suplente: ORLANDO DE LA CRUZ PARRA</p>
<p>Distrito Federal: 1) VICTORIA DE DURANGO          Distrito Local: 7) SANTIAGO PAPASQUIARO          Municipio: 20) OTAEZ          Localidad: 1) SANTA MARIA DE OTAEZ          Sección: 947 B1</p> <p>Ubicación: ESCUELA PRIMARIA ADOLFO LÓPEZ MATEOS, CALLE SIN NOMBRE, SIN NÚMERO, LOCALIDAD SANTA MARÍA DE OTÁEZ, CÓDIGO POSTAL 34650, OTÁEZ, DURANGO, FRENTE AL DIF</p> <p>Presidenta/e: AMY ISABEL CORRAL NUÑEZ</p> <p>1er. Secretaria/o: AIDA MARLEN ESTRADA MARQUEZ          2do. Secretaria/o: MARIA ISABEL BRIVIESCAS PADILLA          1er. Escrutador: ANALI AGUSTINA GARCIA NUÑEZ          2do. Escrutador: RICARDO MATURIN RAMIREZ          3er. Escrutador: ZULEIMA GUADALUPE MEDINA LECHUGA          1er. Suplente: ELIAZAR MEJORADO REYES          2do. Suplente: LIBRADA IMELDA NEVAREZ RIVAS          3er. Suplente: PAULA GURROLA SANCHEZ</p>	<p>Distrito Federal: 1) VICTORIA DE DURANGO          Distrito Local: 7) SANTIAGO PAPASQUIARO          Municipio: 20) OTAEZ          Localidad: 1) SANTA MARIA DE OTAEZ          Sección: 947 C1</p> <p>Ubicación: ESCUELA PRIMARIA ADOLFO LÓPEZ MATEOS, CALLE SIN NOMBRE, SIN NÚMERO, LOCALIDAD SANTA MARÍA DE OTÁEZ, CÓDIGO POSTAL 34650, OTÁEZ, DURANGO, FRENTE AL DIF</p> <p>Presidenta/e: MARIA LETICIA DIAZ RUIZ</p> <p>1er. Secretaria/o: GABRIEL MATURIN MARQUEZ          2do. Secretaria/o: HERIBERTO ESTRADA RIVAS          1er. Escrutador: MEREGILDO MATURIN AGUILAR          2do. Escrutador: JOSE HUMBERTO MATURINO NEVAREZ          3er. Escrutador: BENITO MEJORADO MATURIN          1er. Suplente: DANIEL NUÑEZ NEVAREZ          2do. Suplente: GREGORIO GARCIA QUINTERO          3er. Suplente: JAIME OCHOA SOTO</p>
<p>Distrito Federal: 1) VICTORIA DE DURANGO          Distrito Local: 7) SANTIAGO PAPASQUIARO          Municipio: 20) OTAEZ          Localidad: 11) BAJIO DE VACAS          Sección: 948 B1</p> <p>Ubicación: ESCUELA PRIMARIA LICENCIADO BENITO JUÁREZ GARCÍA, CALLE SIN NOMBRE, SIN NÚMERO, LOCALIDAD BAJIO DE VACAS, CÓDIGO POSTAL 34650, OTÁEZ, DURANGO, POR LA CARRETERA, A ESPALDAS DE LA IGLESIA DEL SANTO NIÑO DE ATOCHA</p> <p>Presidenta/e: CELSO RODRIGUEZ BARRAZA</p> <p>1er. Secretaria/o: PERLA ANEL HERRERA MEJORADO          2do. Secretaria/o: ABEL PANIAGUA NUÑEZ          1er. Escrutador: OFELIA PANIAGUA OLIVAS          2do. Escrutador: ALBERTO MISAEL RODRIGUEZ HERRERA          3er. Escrutador: JOAQUIN RAMIREZ VAZQUEZ          1er. Suplente: JOSE REYES CORREA          2do. Suplente: MANUEL REYES CORREA          3er. Suplente: OFELIA HERRERA SOTO</p>	<p>Distrito Federal: 1) VICTORIA DE DURANGO          Distrito Local: 7) SANTIAGO PAPASQUIARO          Municipio: 20) OTAEZ          Localidad: 88) SAN JOSE DE LA LAGUNA          Sección: 949 B1</p> <p>Ubicación: ESCUELA PRIMARIA FRANCISCO I. MADERO, CALLE SIN NOMBRE, SIN NÚMERO, LOCALIDAD SAN JOSÉ DE LA LAGUNA, CÓDIGO POSTAL 34650, OTÁEZ, DURANGO, POR LA CARRETERA A LA ENTRADA AL PUEBLO</p> <p>Presidenta/e: AYLIN BERENICE BARRAZA LUJAN</p> <p>1er. Secretaria/o: ISMAEL GUTIERREZ MATURIN          2do. Secretaria/o: EMETERIO GUTIERREZ MORENO          1er. Escrutador: MIGUEL GUTIERREZ MORENO          2do. Escrutador: RUBI CELIA GUTIERREZ MORENO          3er. Escrutador: ANABEL SUJEY HERRERA MACHADO          1er. Suplente: SIXTO DELGADO PEÑA          2do. Suplente: ROMAN DELGADO GUTIERREZ          3er. Suplente: ATANACIO DELGADO GUTIERREZ</p>



<p>Distrito Federal: 1) VICTORIA DE DURANGO          Distrito Local: 7) SANTIAGO PAPASQUIARO          Municipio: 20) OTAEZ          Localidad: 47) MACHO BAYO          Sección: 949 E1</p> <p>Ubicación: ESCUELA PRIMARIA FRANCISCO I. MADERO, CALLE SIN NOMBRE, SIN NÚMERO, LOCALIDAD MACHO BAYO, CÓDIGO POSTAL 34650, OTÁEZ, DURANGO, POR LA ENTRADA AL PUEBLO</p> <p>Presidenta/e: MARIA DEL ROCIO DELGADO RODRIGUEZ</p> <p>1er. Secretaria/o: FELIX ADRIAN MUÑOZ SANTANA          2do. Secretaria/o: MIGUEL NUÑEZ BELTRAN</p> <p>1er. Escrutador: LEONEL DAVID NUÑEZ MARTINEZ          2do. Escrutador: ERNESTO CARRANZA GARCIA</p> <p>3er. Escrutador: JUAN JOSE MUÑOZ RODELO</p> <p>1er. Suplente: JUAN JESUS MUÑOZ SANTANA          2do. Suplente: YADHIRA CELENE NEVAREZ DELGADO          3er. Suplente: MARIA. EUSTACIA MARTINEZ ONTIVEROS</p>	<p>Distrito Federal: 1) VICTORIA DE DURANGO          Distrito Local: 7) SANTIAGO PAPASQUIARO          Municipio: 20) OTAEZ          Localidad: 79) SAN PEDRO DE AZAFRANES          Sección: 950 B1</p> <p>Ubicación: ESCUELA PRIMARIA INGENIERO PASTOR ROUAIX, CALLE SIN NOMBRE, SIN NÚMERO, LOCALIDAD SAN PEDRO DE AZAFRANES, CÓDIGO POSTAL 34650, OTÁEZ, DURANGO, A 100 METROS HACIA EL SUR DE LA IGLESIA DE SAN PEDRO APOSTOL</p> <p>Presidenta/e: ERIKA NOHEMI ARAGON ORTIZ</p> <p>1er. Secretaria/o: PRUDENCIA CHAIDEZ RUBIO          2do. Secretaria/o: MARIA DE JESUS RAMIREZ MORENO</p> <p>1er. Escrutador: JAIRO GUADALUPE GUTIERREZ RUBIO          2do. Escrutador: ARMANDO RAMIREZ MORENO</p> <p>3er. Escrutador: J. ZENON NUÑEZ SOTO</p> <p>1er. Suplente: JOSE GALDINO ARAGON JUAREZ          2do. Suplente: MARIA ANILU PAYAN JIMENEZ          3er. Suplente: PATRICIO RAMIREZ NUÑEZ</p>
<p>Distrito Federal: 1) VICTORIA DE DURANGO          Distrito Local: 7) SANTIAGO PAPASQUIARO          Municipio: 20) OTAEZ          Localidad: 65) PUERTO DE SAN RAFAEL          Sección: 951 B1</p> <p>Ubicación: ESCUELA PRIMARIA MIGUEL HIDALGO, CALLE SIN NOMBRE, SIN NÚMERO, LOCALIDAD PUERTO DE SAN RAFAEL, CÓDIGO POSTAL 34650, OTÁEZ, DURANGO, A 100 METROS HACIA EL SUR DE LA ENTRADA PRINCIPAL DEL PUEBLO</p> <p>Presidenta/e: ANAHI LIZETH NUÑEZ CALDERON</p> <p>1er. Secretaria/o: SANTIAGO MARQUEZ SANCHEZ          2do. Secretaria/o: ITZEL ROBLEDO VILLANUEVA</p> <p>1er. Escrutador: ISAMAR RAMIREZ ZEPEDA          2do. Escrutador: JOSE ANTONIO CALDERON SOTO</p> <p>3er. Escrutador: JUAN LUIS NUÑEZ ZEPEDA</p> <p>1er. Suplente: IRMA ROBLEDO VILLANUEVA          2do. Suplente: OCTAVIO ROBLEDO VILLANUEVA          3er. Suplente: MARIA BERNABE NUÑEZ DIAZ</p>	<p>Distrito Federal: 1) VICTORIA DE DURANGO          Distrito Local: 7) SANTIAGO PAPASQUIARO          Municipio: 20) OTAEZ          Localidad: 91) TEPOCATITA          Sección: 952 B1</p> <p>Ubicación: ESCUELA PRIMARIA LOCAL, CALLE SIN NOMBRE, SIN NÚMERO, LOCALIDAD TEPOCATITA, CÓDIGO POSTAL 34650, OTÁEZ, DURANGO, A 50 METROS DE LA ENTRADA PRINCIPAL DEL PUEBLO</p> <p>Presidenta/e: CLEOFAS MARQUEZ LEON</p> <p>1er. Secretaria/o: JUDITH LIZBETH MATORIN NEVAREZ          2do. Secretaria/o: FEDERICO MATORINO SANCHEZ</p> <p>1er. Escrutador: JOSE CRESENCIO NEVAREZ AGUILAR          2do. Escrutador: OSCAR NEVAREZ MATORIN</p> <p>3er. Escrutador: BLANCA NEVAREZ NEVAREZ</p> <p>1er. Suplente: MAXIMO MARQUEZ RIVERA          2do. Suplente: CARLOS ANSELMO NEVAREZ MARQUEZ          3er. Suplente: UBALDO NEVAREZ MUÑOZ</p>
<p>Distrito Federal: 1) VICTORIA DE DURANGO          Distrito Local: 7) SANTIAGO PAPASQUIARO          Municipio: 20) OTAEZ          Localidad: 76) SAN JOSE DE LA CRUZ          Sección: 953 B1</p> <p>Ubicación: ESCUELA PRIMARIA 5 DE FEBRERO, CALLE SIN NOMBRE, SIN NÚMERO, LOCALIDAD SAN JOSÉ DE LA CRUZ, CÓDIGO POSTAL 34650, OTÁEZ, DURANGO, FRENTE A LA CASA DE LA SALUD</p> <p>Presidenta/e: MARI CRUZ BARRAZA MATA</p> <p>1er. Secretaria/o: ANTONIO FLORES MARTINEZ          2do. Secretaria/o: JOSE MARTIN FLORES MARTINEZ</p> <p>1er. Escrutador: JOSE JACINTO MARTINEZ RODRIGUEZ          2do. Escrutador: MARIA ELIA MATA LECHUGA</p> <p>3er. Escrutador: AIDE RIVERA GUTIERREZ</p> <p>1er. Suplente: MARIA AZUCENA AVILA FELIX          2do. Suplente: JOSE RAFAEL BARRAZA GUZMAN          3er. Suplente: JUAN FRANCISCO MATA LECHUGA</p>	<p>Distrito Federal: 1) VICTORIA DE DURANGO          Distrito Local: 7) SANTIAGO PAPASQUIARO          Municipio: 20) OTAEZ          Localidad: 58) PIELAGOS          Sección: 954 B1</p> <p>Ubicación: ESCUELA PRIMARIA MIGUEL HIDALGO, CALLE SIN NOMBRE, SIN NÚMERO, LOCALIDAD PIELAGOS, CÓDIGO POSTAL 34660, OTÁEZ, DURANGO, A UNA CUADRA DE LA IGLESIA SAN MIGUEL ARCÁNGEL</p> <p>Presidenta/e: ANDREA YESENIA GUZMAN GALINDO</p> <p>1er. Secretaria/o: BLANCA MAYELA MATORIN AGUILAR          2do. Secretaria/o: VICENTE CORRAL MARQUEZ</p> <p>1er. Escrutador: JIMENA CORRAL FELIX          2do. Escrutador: BRITANI YANETH CHAIREZ AGUILAR</p> <p>3er. Escrutador: JOSE MANUEL LEON MUÑOZ</p> <p>1er. Suplente: JENIFER YADIRA LEON NEVAREZ          2do. Suplente: EDGAR GUADALUPE CORRAL SOTO          3er. Suplente: OFELIA GARCIA PANIAGUA</p>

<p>Distrito Federal: 1) VICTORIA DE DURANGO          Distrito Local: 7) SANTIAGO PAPASQUIARO          Municipio: 20) OTAEZ          Localidad: 97) ZAPOTES          Sección: 955 B1</p> <p>Ubicación: ESCUELA PRIMARIA MIGUEL HIDALGO, CALLE SIN NOMBRE, SIN NÚMERO, LOCALIDAD ZAPOTES, CÓDIGO POSTAL 34654, OTÁEZ, DURANGO, A 50 METROS DE LA ENTRADA PRINCIPAL DEL PUEBLO</p> <p>Presidenta/e: HECTOR AGUILAR RAMIREZ</p> <p>1er. Secretaria/o: ESTELA FAVELA NAVAR          2do. Secretaria/o: MIGUEL ANGEL DIAZ AGUILAR          1er. Escrutador: BRAYAN OSIEL DIAZ ZEPEDA          2do. Escrutador: ELMER RUBEN NUÑEZ RUBIO          3er. Escrutador: BRISEIDA LIZET DELGADO REYES          1er. Suplente: LIBRADA MACIAS PARRA          2do. Suplente: JOSE FRANCISCO DELGADO SANCHEZ          3er. Suplente: JOSE ARMANDO NUÑEZ REYES</p>	<p>Distrito Federal: 1) VICTORIA DE DURANGO          Distrito Local: 7) SANTIAGO PAPASQUIARO          Municipio: 20) OTAEZ          Localidad: 12) LA CAMPANILLA          Sección: 956 B1</p> <p>Ubicación: ESCUELA PRIMARIA GUADALUPE VICTORIA, CALLE SIN NOMBRE, SIN NÚMERO, LOCALIDAD LA CAMPANILLA, CÓDIGO POSTAL 34658, OTÁEZ, DURANGO, FRENTE A LA CUCHILLA QUE CONDUCE A LA SALIDA DEL PUEBLO RUMBO AL SUR</p> <p>Presidenta/e: MARIA MARCOS DIAZ ORTIZ</p> <p>1er. Secretaria/o: MARIA GLORIA MENDOZA ORTIZ          2do. Secretaria/o: MARLEN MARTINEZ YAÑEZ          1er. Escrutador: JOSE MARTINEZ MENDOZA          2do. Escrutador: JUAN NEVAREZ SANCHEZ          3er. Escrutador: SERGIO DIAZ YAÑEZ          1er. Suplente: JOSE RODRIGO MORALES REYES          2do. Suplente: SANTIAGO NEVARES SANCHEZ          3er. Suplente: CRESCENCIANO NEVAREZ SANCHEZ</p>
<p>Distrito Federal: 1) VICTORIA DE DURANGO          Distrito Local: 7) SANTIAGO PAPASQUIARO          Municipio: 20) OTAEZ          Localidad: 9) SANTIAGO DE BOSOS          Sección: 957 B1</p> <p>Ubicación: ESCUELA PRIMARIA GENERAL FRANCISCO VILLA, CALLE SIN NOMBRE, SIN NÚMERO, LOCALIDAD SANTIAGO DE BOZOS, CÓDIGO POSTAL 34657, OTÁEZ, DURANGO, AL CENTRO DEL PUEBLO FRENTE A LA PARROQUIA DE SAN FRANCISCO</p> <p>Presidenta/e: ELISEO AGUILAR CALDERON</p> <p>1er. Secretaria/o: IGNACIO AGUILAR CALDERON          2do. Secretaria/o: OSCAR DAVID OCHOA REYES          1er. Escrutador: ESTHER HERRERA CALDERON          2do. Escrutador: MARIA JOSEFINA HERRERA CALDERON          3er. Escrutador: JUANA AGUILAR CALDERON          1er. Suplente: JUANA DIAZ REYES          2do. Suplente: MODESTA MEDINA REYES          3er. Suplente: ALEJANDRO OROZCO RAMIREZ</p>	<p>Distrito Federal: 1) VICTORIA DE DURANGO          Distrito Local: 7) SANTIAGO PAPASQUIARO          Municipio: 20) OTAEZ          Localidad: 85) SIERRA SANTA          Sección: 958 B1</p> <p>Ubicación: ESCUELA PRIMARIA DON MIGUEL HIDALGO Y COSTILLA, CALLE SIN NOMBRE, SIN NÚMERO, LOCALIDAD SIERRA SANTA, CÓDIGO POSTAL 34668, OTÁEZ, DURANGO, A 300 METROS DE LA ENTRADA NORTE A LA LOCALIDAD</p> <p>Presidenta/e: JAVIER CHACON PULE</p> <p>1er. Secretaria/o: GUADALUPE CHAIREZ CALDERON          2do. Secretaria/o: CIRILA NEVAREZ REYES          1er. Escrutador: OMAR NUÑEZ REYES          2do. Escrutador: JOSE DE JESUS MEDINA ESTRADA          3er. Escrutador: PABLA CALDERON CHAMORRO          1er. Suplente: MARIA DE JESUS ESTRADA SANCHEZ          2do. Suplente: MIGUEL LECHUGA YAÑEZ          3er. Suplente: MARIA ISABEL ORTIZ DOMINGUEZ</p>
<p>Distrito Federal: 1) VICTORIA DE DURANGO          Distrito Local: 7) SANTIAGO PAPASQUIARO          Municipio: 20) OTAEZ          Localidad: 15) LOS CARDOS          Sección: 959 B1</p> <p>Ubicación: ESCUELA PRIMARIA NIÑOS HÉROES, CALLE SIN NOMBRE, SIN NÚMERO, LOCALIDAD LOS CARDOS, CÓDIGO POSTAL 34669, OTÁEZ, DURANGO, A 200 METROS DEL CRUCE ENTRE LA ENTRADA PRINCIPAL Y LA CALLE QUE LLEVA AL ARROYO</p> <p>Presidenta/e: ARMANDO BRIBIEZCAS ALVARADO</p> <p>1er. Secretaria/o: JOSE ESTANISLAO ENRIQUEZ YAÑEZ          2do. Secretaria/o: ISIDORA CHAMORRO ARAGON          1er. Escrutador: TOMAS CHAMORRO ARAGON          2do. Escrutador: PRUDENCIO AVILA FAVELA          3er. Escrutador: JOSE DANIEL CALDERON NEVAREZ          1er. Suplente: FRANCISCA CASTRO MEDINA          2do. Suplente: BLANCA VIOLETA FRIAS CISNEROS          3er. Suplente: JAZMIN GALVAN SANCHEZ</p>	<p>Distrito Federal: 1) VICTORIA DE DURANGO          Distrito Local: 7) SANTIAGO PAPASQUIARO          Municipio: 20) OTAEZ          Localidad: 20) LA CIENEGUITA          Sección: 960 B1</p> <p>Ubicación: ESCUELA PRIMARIA BENITO JUÁREZ, CALLE SIN NOMBRE, SIN NÚMERO, LOCALIDAD LA CIENEGUITA, CÓDIGO POSTAL 34651, OTÁEZ, DURANGO, POR LA CARRETERA A 1000 METROS AL NORTE ENTRE EL ENTRONQUE QUE CONDUCE A HUAJUPA</p> <p>Presidenta/e: YAHIR NOE CUADRAS REYES</p> <p>1er. Secretaria/o: URIEL ALEXIS HERRERA ORTIZ          2do. Secretaria/o: ESMERALDA HERRERA REYES          1er. Escrutador: IRICENIA HERRERA REYES          2do. Escrutador: MARIA YESENIA LOSOYA ROJO          3er. Escrutador: PABLA MARCELA HERRERA NUÑEZ          1er. Suplente: OSCAR MELITON NUÑEZ ORTIZ          2do. Suplente: MARIA ALICIA RAMIREZ SARABIA          3er. Suplente: INOCENCIO HERRERA REYES</p>

<p>Distrito Federal: 1) VICTORIA DE DURANGO  Distrito Local: 15) EL SALTO  Municipio: 24) PUEBLO NUEVO  Localidad: 1) EL SALTO  Sección: 1015 B1</p> <p>Ubicación: ESCUELA PRIMARIA LA VICTORIA, CALLE CORREGIDORA, SIN NÚMERO, COLONIA INSURGENTES, LOCALIDAD EL SALTO, CÓDIGO POSTAL 34942, PUEBLO NUEVO, DURANGO, FRENTE A LA CLÍNICA ISSSTE</p> <p>Presidenta/e: MARIA AUSENCIA DELGADO RAMOS</p> <p>1er. Secretaria/o: CATALINO ALEMAN MERAZ  2do. Secretaria/o: ANGELICA JANETH FLORES MENDOZA</p> <p>1er. Escrutador: MARTHA MATILDE HUIZAR FRAYRE  2do. Escrutador: SAUL ALEMAN PEREYRA  3er. Escrutador: FIDENCIO DELGADO MEDRANO</p> <p>1er. Suplente: GUSTAVO ENRIQUE GARCIA PIZARRO  2do. Suplente: HERMINIO MANCINAS DIAZ  3er. Suplente: MARIA LUISA MANCINAS CABRERA</p>	<p>Distrito Federal: 1) VICTORIA DE DURANGO  Distrito Local: 15) EL SALTO  Municipio: 24) PUEBLO NUEVO  Localidad: 1) EL SALTO  Sección: 1015 C1</p> <p>Ubicación: ESCUELA PRIMARIA LA VICTORIA, CALLE CORREGIDORA, SIN NÚMERO, COLONIA INSURGENTES, LOCALIDAD EL SALTO, CÓDIGO POSTAL 34942, PUEBLO NUEVO, DURANGO, FRENTE A LA CLÍNICA ISSSTE</p> <p>Presidenta/e: ZEUS RICARDO GURROLA VILLALOBOS</p> <p>1er. Secretaria/o: DEYSI KARU AVILA CABRERA  2do. Secretaria/o: KARLA XIMENA FLORIANO ALVARADO</p> <p>1er. Escrutador: JESUS BENJAMIN MANCINAS MANCINAS  2do. Escrutador: MARIA REYNA AVILA GONZALEZ  3er. Escrutador: CECILIA ESPINOZA HUIZAR</p> <p>1er. Suplente: ROCIO AZUCENA GUEVARA ALEMAN  2do. Suplente: MAYLET ANELY MARTINEZ FLORES  3er. Suplente: PERFECTO MANCINAS FLORES</p>
<p>Distrito Federal: 1) VICTORIA DE DURANGO  Distrito Local: 15) EL SALTO  Municipio: 24) PUEBLO NUEVO  Localidad: 1) EL SALTO  Sección: 1015 C2</p> <p>Ubicación: ESCUELA PRIMARIA LA VICTORIA, CALLE CORREGIDORA, SIN NÚMERO, COLONIA INSURGENTES, LOCALIDAD EL SALTO, CÓDIGO POSTAL 34942, PUEBLO NUEVO, DURANGO, FRENTE A LA CLÍNICA ISSSTE</p> <p>Presidenta/e: JESUS YAHIR CEPEDA SEVILLA</p> <p>1er. Secretaria/o: ELIZABETH CARRILLO REYES  2do. Secretaria/o: MARTHA JOSELIN GARCIA RAMIREZ</p> <p>1er. Escrutador: TANIA LIZETH GARCIA MENDOZA  2do. Escrutador: SOSTENES BARRAZA RESENDIZ  3er. Escrutador: MA. ESPERANZA FLORES GONZALEZ</p> <p>1er. Suplente: ARMANDO HERNANDEZ MEZA  2do. Suplente: MARIA HERLINDA DELGADO ARAGON  3er. Suplente: MARIA REYNALDA MENDEZ MORENO</p>	<p>Distrito Federal: 1) VICTORIA DE DURANGO  Distrito Local: 15) EL SALTO  Municipio: 24) PUEBLO NUEVO  Localidad: 1) EL SALTO  Sección: 1015 S1</p> <p>Ubicación: INSTITUTO TECNOLÓGICO DE EL SALTO, ITES, CALLE MESA DEL TECNOLÓGICO, SIN NÚMERO, COLONIA LA FORESTAL, LOCALIDAD EL SALTO, CÓDIGO POSTAL 34542, PUEBLO NUEVO, DURANGO, A 100 METROS DE LA CARRETERA FEDERAL 45 Y A UN COSTADO DEL COBAED PLANTEL 28</p> <p>Presidenta/e: DAVID ARTURO DE LA CRUZ MENDOZA</p> <p>1er. Secretaria/o: BRIYIT YURIDIA ALVAREZ MENDOZA  2do. Secretaria/o: MARIA DEL REFUGIO CASARES CASTRUITA</p> <p>1er. Escrutador: JORGE GUEVARA DELGADO  2do. Escrutador: JUAN ESPINOZA RAMIREZ  3er. Escrutador: OFELIA CAMPAGNE SILVA</p> <p>1er. Suplente: SINDIA ELIZABETH GARCIA CARDOZA  2do. Suplente: MARIA OFELIA LOPEZ CABRERA  3er. Suplente: VICTOR DELGADO ESPARZA</p>
<p>Distrito Federal: 1) VICTORIA DE DURANGO  Distrito Local: 15) EL SALTO  Municipio: 24) PUEBLO NUEVO  Localidad: 1) EL SALTO  Sección: 1016 B1</p> <p>Ubicación: ESCUELA PRIMARIA JOSEFA ORTÍZ DE DOMÍNGUEZ, CALLE SIN NOMBRE, SIN NÚMERO, LOCALIDAD EL SALTO, CÓDIGO POSTAL 34950, PUEBLO NUEVO, DURANGO, A 100 METROS DEL CUARTEL</p> <p>Presidenta/e: JUDITH ALEXANDRA GONZALEZ PONCE</p> <p>1er. Secretaria/o: LUIS ANGEL ALEMAN ALEMAN  2do. Secretaria/o: LETICIA BARTOLO MEDINA</p> <p>1er. Escrutador: ANABEL HURTADO CARRILLO  2do. Escrutador: JOSE BENITO BARRIOS ESPINOZA  3er. Escrutador: JAIME CIENEGA VASQUEZ</p> <p>1er. Suplente: VERONICA FLORES HERNANDEZ  2do. Suplente: ROSA YESENIA LABRADOR MEDRANO  3er. Suplente: JOEL MANUEL OROZCO LOPEZ</p>	<p>Distrito Federal: 1) VICTORIA DE DURANGO  Distrito Local: 15) EL SALTO  Municipio: 24) PUEBLO NUEVO  Localidad: 1) EL SALTO  Sección: 1016 C1</p> <p>Ubicación: ESCUELA PRIMARIA JOSEFA ORTÍZ DE DOMÍNGUEZ, CALLE SIN NOMBRE, SIN NÚMERO, LOCALIDAD EL SALTO, CÓDIGO POSTAL 34950, PUEBLO NUEVO, DURANGO, A 100 METROS DEL CUARTEL</p> <p>Presidenta/e: MARTHA ANGELICA PONCE CORONADO</p> <p>1er. Secretaria/o: ANTONIO BARTOLO MEDINA  2do. Secretaria/o: GLORIA MARIA HERNANDEZ VASQUEZ</p> <p>1er. Escrutador: JOSE GUADALUPE AGUILAR ROSALES  2do. Escrutador: DIANA GUADALUPE CABRERA ESPINOZA  3er. Escrutador: EZEQUIEL DELGADO DELGADO</p> <p>1er. Suplente: ANAYELI FLORES MORALES  2do. Suplente: FLORA LARA LOPEZ  3er. Suplente: JUDITH ESMERALDA PASTRANA XX</p>

<p>Distrito Federal: 1) VICTORIA DE DURANGO  Distrito Local: 15) EL SALTO  Municipio: 24) PUEBLO NUEVO  Localidad: 1) EL SALTO  Sección: 1017 B1</p> <p>Ubicación: JARDÍN DE NIÑOS OVIDIO DECROLY, CALLE CARMELITAS DESCALZAS, SIN NÚMERO, LOCALIDAD EL SALTO, CÓDIGO POSTAL 34945, PUEBLO NUEVO, DURANGO, FRENTE AL ESTADIO DEL BRILLANTE</p> <p>Presidenta/e: ERIKA ARAGON SANDOVAL</p> <p>1er. Secretaria/o: GISELLE DANIELA GUTIERREZ FLORES  2do. Secretaria/o: ADRIANA IDALY AVILA DIAZ  1er. Escrutador: ARMANDO DELGADO SILVA  2do. Escrutador: FELICITAS GOMEZ CASAS  3er. Escrutador: ABIGAIL GONZALEZ SILVA  1er. Suplente: MARIA ESTELA CEPEDA ARGUMEDO  2do. Suplente: MARIA DORA ZULEMA FLORES SARABIA  3er. Suplente: GLORIA GUERRERO CARRILLO</p>	<p>Distrito Federal: 1) VICTORIA DE DURANGO  Distrito Local: 15) EL SALTO  Municipio: 24) PUEBLO NUEVO  Localidad: 1) EL SALTO  Sección: 1017 C1</p> <p>Ubicación: JARDÍN DE NIÑOS OVIDIO DECROLY, CALLE CARMELITAS DESCALZAS, SIN NÚMERO, LOCALIDAD EL SALTO, CÓDIGO POSTAL 34945, PUEBLO NUEVO, DURANGO, FRENTE AL ESTADIO DEL BRILLANTE</p> <p>Presidenta/e: SCARLET JERALDINE FLORES SILVA</p> <p>1er. Secretaria/o: MAGDALENA LARRETA AVILA  2do. Secretaria/o: OLGA JOHANA BRETADO AMEZCUA  1er. Escrutador: SILVIA ERICA DIAZ RETA  2do. Escrutador: DULCE MARIA HERNANDEZ GONZALEZ  3er. Escrutador: FORTINO ARAGON SARAVIA  1er. Suplente: PERFECTO DERAS GUZMAN  2do. Suplente: DULIAN EMIR GONZALEZ BUENO  3er. Suplente: JANETH IRENE HERNANDEZ PARRA</p>
<p>Distrito Federal: 1) VICTORIA DE DURANGO  Distrito Local: 15) EL SALTO  Municipio: 24) PUEBLO NUEVO  Localidad: 1) EL SALTO  Sección: 1017 C2</p> <p>Ubicación: JARDÍN DE NIÑOS OVIDIO DECROLY, CALLE CARMELITAS DESCALZAS, SIN NÚMERO, LOCALIDAD EL SALTO, CÓDIGO POSTAL 34945, PUEBLO NUEVO, DURANGO, FRENTE AL ESTADIO DEL BRILLANTE</p> <p>Presidenta/e: ERIKA YANETH GONZALEZ MORALES</p> <p>1er. Secretaria/o: FELICITAS LOPEZ DELGADO  2do. Secretaria/o: BERTHA ESTELA DELGADO MEZA  1er. Escrutador: TERESA DE JESUS ESTRADA BAILON  2do. Escrutador: JESSICA ALEJANDRA JIMENEZ ZAMORA  3er. Escrutador: ELVIA IVONNE CELAYA ORONA  1er. Suplente: TANIA JANETH DIAZ TERRON  2do. Suplente: ALONDRA JAZMIN GONZALEZ GONZALEZ  3er. Suplente: MARIA CRISTINA HERNANDEZ SILVA</p>	<p>Distrito Federal: 1) VICTORIA DE DURANGO  Distrito Local: 15) EL SALTO  Municipio: 24) PUEBLO NUEVO  Localidad: 1) EL SALTO  Sección: 1018 B1</p> <p>Ubicación: CENTRO DE DESARROLLO COMUNITARIO GUILLERMO CISNEROS, AVENIDA FERROCARRIL, SIN NÚMERO, COLONIA BENITO JUÁREZ, LOCALIDAD EL SALTO, CÓDIGO POSTAL 34950, PUEBLO NUEVO, DURANGO, ENTRE LAS CALLES LERDO Y DURANGO</p> <p>Presidenta/e: SEDNA GUADALUPE MERAZ ADAME</p> <p>1er. Secretaria/o: RAUL ALEJANDRO AVELDAÑO CASARES  2do. Secretaria/o: JOCSAN ILAN DERAS ROBLES  1er. Escrutador: LUIS EDMUNDO HERNANDEZ MARTINEZ  2do. Escrutador: CLAUDIA FERNANDA ARAGON ARAGON  3er. Escrutador: SILVIA ISABEL LIRA SALCIDO  1er. Suplente: YEIXAN ALAN ARAGON SILVA  2do. Suplente: PATRICIA ORTIZ XX  3er. Suplente: FRANCISCO BONILLA DUEÑEZ</p>
<p>Distrito Federal: 1) VICTORIA DE DURANGO  Distrito Local: 15) EL SALTO  Municipio: 24) PUEBLO NUEVO  Localidad: 1) EL SALTO  Sección: 1018 C1</p> <p>Ubicación: CENTRO DE DESARROLLO COMUNITARIO GUILLERMO CISNEROS, AVENIDA FERROCARRIL, SIN NÚMERO, COLONIA BENITO JUÁREZ, LOCALIDAD EL SALTO, CÓDIGO POSTAL 34950, PUEBLO NUEVO, DURANGO, ENTRE LAS CALLES LERDO Y DURANGO</p> <p>Presidenta/e: CINTHIA DANIELA ALVARADO ESTRADA</p> <p>1er. Secretaria/o: JOSE LUIS CORIA QUIÑONES  2do. Secretaria/o: ROCIO GUADALUPE ESTRADA VALENZUELA  1er. Escrutador: JUAN FRANCISCO MARRUFO RUIZ  2do. Escrutador: MARIO DERAS ALEMAN  3er. Escrutador: EFRAIN MARRUFO ALVAREZ  1er. Suplente: JESSICA YADERI GARCIA PEREYRA  2do. Suplente: MARIA DEL CARMEN ORTEGA VERA  3er. Suplente: JOSEFINA CELAYA VARELA</p>	<p>Distrito Federal: 1) VICTORIA DE DURANGO  Distrito Local: 15) EL SALTO  Municipio: 24) PUEBLO NUEVO  Localidad: 1) EL SALTO  Sección: 1019 B1</p> <p>Ubicación: CENTRO DE BACHILLERATO TECNOLÓGICO FORESTAL, CBTF NÚMERO 1, CALLE DEL CBTF, SIN NÚMERO, COLONIA GUERRERO, LOCALIDAD EL SALTO, CÓDIGO POSTAL 34948, PUEBLO NUEVO, DURANGO, A UN COSTADO DEL MIRADOR</p> <p>Presidenta/e: JOSE ALDAIR DELGADO SARABIA</p> <p>1er. Secretaria/o: MARIA ROSALVA FABELA GALLEGOS  2do. Secretaria/o: RAUL MONSIVAIS MARTINEZ  1er. Escrutador: IRIS MARELLI CABRERA MEDRANO  2do. Escrutador: CESAR MAGDIEL ARAGON BARRAZA  3er. Escrutador: PATRICIA CASTAÑEDA GAYTAN  1er. Suplente: JULIO ALAIN GONZALEZ CASTILLO  2do. Suplente: MANUEL DE JESUS FLORES VENEGAS  3er. Suplente: MARIA BELEN HERNANDEZ RODARTE</p>

<p>Distrito Federal: 1) VICTORIA DE DURANGO          Distrito Local: 15) EL SALTO          Municipio: 24) PUEBLO NUEVO          Localidad: 1) EL SALTO          Sección: 1019 C1</p> <p>Ubicación: CENTRO DE BACHILLERATO TECNOLÓGICO FORESTAL, CBTF NÚMERO 1, CALLE DEL CBTF, SIN NÚMERO, COLONIA GUERRERO, LOCALIDAD EL SALTO, CÓDIGO POSTAL 34948, PUEBLO NUEVO, DURANGO, A UN COSTADO DEL MIRADOR</p> <p>Presidenta/e: VICENTE DERAS HERNANDEZ</p> <p>1er. Secretaria/o: AIDA ALEJANDRA GOMEZ MEDRANO          2do. Secretaria/o: DANIEL MONSIVAIS TELLEZ</p> <p>1er. Escrutador: CECILIA GABRIELA ACOSTA GALINDO          2do. Escrutador: CELSO AVILA SILVA</p> <p>3er. Escrutador: MARIA DE LA SOLEDAD DELGADO GONZALEZ</p> <p>1er. Suplente: ALMA YESENIA MANCINAS GARCIA          2do. Suplente: MIGUEL ANTONIO GALINDO ESPINOZA          3er. Suplente: MARIA REBECA MENA LUNA</p>	<p>Distrito Federal: 1) VICTORIA DE DURANGO          Distrito Local: 15) EL SALTO          Municipio: 24) PUEBLO NUEVO          Localidad: 1) EL SALTO          Sección: 1019 C2</p> <p>Ubicación: CENTRO DE BACHILLERATO TECNOLÓGICO FORESTAL, CBTF NÚMERO 1, CALLE DEL CBTF, SIN NÚMERO, COLONIA GUERRERO, LOCALIDAD EL SALTO, CÓDIGO POSTAL 34948, PUEBLO NUEVO, DURANGO, A UN COSTADO DEL MIRADOR</p> <p>Presidenta/e: MARIA SOCORRO ESTRADA AVILA</p> <p>1er. Secretaria/o: BEATRIZ MENDOZA NAJERA          2do. Secretaria/o: FATIMA XIMENA GALLEGOS MARTINEZ</p> <p>1er. Escrutador: NELI MINERVA ALEMAN GUEVARA          2do. Escrutador: NANCY AVILA ZAPATA</p> <p>3er. Escrutador: BRENDA DERAS RODRIGUEZ</p> <p>1er. Suplente: VICTORINO MERAZ GONZALEZ          2do. Suplente: MARIA GUADALUPE GURROLA HERNANDEZ          3er. Suplente: GREGORIA MORALES ROMERO</p>
<p>Distrito Federal: 1) VICTORIA DE DURANGO          Distrito Local: 15) EL SALTO          Municipio: 24) PUEBLO NUEVO          Localidad: 1) EL SALTO          Sección: 1020 B1</p> <p>Ubicación: ESCUELA PRIMARIA CARLOS A. CARRILLO, CALLE DEL MADROÑO, SIN NÚMERO, COLONIA EJIDAL LA VICTORIA, LOCALIDAD EL SALTO, CÓDIGO POSTAL 34947, PUEBLO NUEVO, DURANGO, ENTRE LAS CALLES PINO TUJA Y PINOS ALTOS</p> <p>Presidenta/e: ZULEYMA BARRIOS CABRAL</p> <p>1er. Secretaria/o: CARLOS FLORES ROCHA          2do. Secretaria/o: HOMERO MENDOZA LOPEZ</p> <p>1er. Escrutador: LIZBETH AGUIRRE DELGADO          2do. Escrutador: CESAR GILBERTO DUEÑEZ GARCIA</p> <p>3er. Escrutador: JUAN MANUEL HERRERA GUEVARA</p> <p>1er. Suplente: MARIA ISABEL MARQUEZ GARCIA          2do. Suplente: JUANA ADRIANA DELGADO GALLEGOS          3er. Suplente: JUAN FRANCISCO CARMONA GUEVARA</p>	<p>Distrito Federal: 1) VICTORIA DE DURANGO          Distrito Local: 15) EL SALTO          Municipio: 24) PUEBLO NUEVO          Localidad: 1) EL SALTO          Sección: 1020 C1</p> <p>Ubicación: ESCUELA PRIMARIA CARLOS A. CARRILLO, CALLE DEL MADROÑO, SIN NÚMERO, COLONIA EJIDAL LA VICTORIA, LOCALIDAD EL SALTO, CÓDIGO POSTAL 34947, PUEBLO NUEVO, DURANGO, ENTRE LAS CALLES PINO TUJA Y PINOS ALTOS</p> <p>Presidenta/e: ALVARO BAYONA CARMONA</p> <p>1er. Secretaria/o: ALONDRA JAZMIN GALINDO ROCHA          2do. Secretaria/o: ANA CRISTINA MORENO RODRIGUEZ</p> <p>1er. Escrutador: MARDIA JANETH AMAYA ROSALES          2do. Escrutador: FATIMA ELIZABETH GONZALEZ HERNANDEZ</p> <p>3er. Escrutador: RODOLFO LOPEZ GURROLA</p> <p>1er. Suplente: RUBI YELI AMEZCUA CERVANTEZ          2do. Suplente: ANA LUZ GONZALEZ CASTAÑEDA          3er. Suplente: EMETERIO DE LA CRUZ DELGADO</p>
<p>Distrito Federal: 1) VICTORIA DE DURANGO          Distrito Local: 15) EL SALTO          Municipio: 24) PUEBLO NUEVO          Localidad: 1) EL SALTO          Sección: 1020 C2</p> <p>Ubicación: ESCUELA PRIMARIA CARLOS A. CARRILLO, CALLE DEL MADROÑO, SIN NÚMERO, COLONIA EJIDAL LA VICTORIA, LOCALIDAD EL SALTO, CÓDIGO POSTAL 34947, PUEBLO NUEVO, DURANGO, ENTRE LAS CALLES PINO TUJA Y PINOS ALTOS</p> <p>Presidenta/e: JUAN DE DIOS DOMINGUEZ SANDOVAL</p> <p>1er. Secretaria/o: JULIA ARACELI HERNANDEZ GARCIA          2do. Secretaria/o: LUIS ALBERTO HERRERA GUEVARA</p> <p>1er. Escrutador: LUIS EDUARDO AVILA ORTEGA          2do. Escrutador: ANGEL HERNANDEZ LEAL</p> <p>3er. Escrutador: MARITZA ALEJANDRA MARTINEZ HERRERA</p> <p>1er. Suplente: MARIA INES DE LA CRUZ DELGADO          2do. Suplente: JOSE RAMON HERRERA GUEVARA          3er. Suplente: ROSA MARIA GURROLA LOPEZ</p>	<p>Distrito Federal: 1) VICTORIA DE DURANGO          Distrito Local: 15) EL SALTO          Municipio: 24) PUEBLO NUEVO          Localidad: 1) EL SALTO          Sección: 1021 B1</p> <p>Ubicación: ESCUELA SECUNDARIA TÉCNICA NÚMERO 3, CALLE SIN NOMBRE, SIN NÚMERO, LOCALIDAD EL SALTO, CÓDIGO POSTAL 34950, PUEBLO NUEVO, DURANGO, FRENTE AL ESTADIO DE BEISBOL</p> <p>Presidenta/e: JENNY ANGELICA CASTRO RODRIGUEZ</p> <p>1er. Secretaria/o: NOEL ENRIQUE FLORES PASTRANA          2do. Secretaria/o: ALMA ZULEMA CEPEDA BARRIOS</p> <p>1er. Escrutador: KEVIN EMMANUEL ESPINOZA LEAL          2do. Escrutador: BRENDA YADIRA DELGADO MEDRANO</p> <p>3er. Escrutador: ANA MIREYA GONZALEZ CABRERA</p> <p>1er. Suplente: SEGEIMA YADIRA HERNANDEZ HERNANDEZ          2do. Suplente: NORMA LIZBETH DIAZ ALVAREZ          3er. Suplente: HILDA YESSICA GOMEZ HERNANDEZ</p>

<p>Distrito Federal: 1) VICTORIA DE DURANGO</p> <p>Distrito Local: 15) EL SALTO</p> <p>Municipio: 24) PUEBLO NUEVO</p> <p>Localidad: 1) EL SALTO</p> <p>Sección: 1021 C1</p> <p>Ubicación: ESCUELA SECUNDARIA TÉCNICA NÚMERO 3, CALLE SIN NOMBRE, SIN NÚMERO, LOCALIDAD EL SALTO, CÓDIGO POSTAL 34950, PUEBLO NUEVO, DURANGO, FRENTE AL ESTADIO DE BEISBOL</p> <p>Presidenta/e: YOLANDA ELIZABETH LUJAN LUNA</p> <p>1er. Secretaria/o: SERGIO BARRIOS MENDOZA</p> <p>2do. Secretaria/o: ALEXIS EDUARDO DELGADO DE LA CRUZ</p> <p>1er. Escrutador: SANDRA CARIDAD GANDARA CHAVEZ</p> <p>2do. Escrutador: LETICIA DERAS ORTEGA</p> <p>3er. Escrutador: MARIA ELENA GONZALEZ FLORES</p> <p>1er. Suplente: VIRIDIANA GUADALUPE HERNANDEZ ORTEGA</p> <p>2do. Suplente: CRISTHIAN GUADALUPE DELGADO DELGADO</p> <p>3er. Suplente: PATRICIA GONZALEZ AVILA</p>	<p>Distrito Federal: 1) VICTORIA DE DURANGO</p> <p>Distrito Local: 15) EL SALTO</p> <p>Municipio: 24) PUEBLO NUEVO</p> <p>Localidad: 1) EL SALTO</p> <p>Sección: 1021 C2</p> <p>Ubicación: ESCUELA SECUNDARIA TÉCNICA NÚMERO 3, CALLE SIN NOMBRE, SIN NÚMERO, LOCALIDAD EL SALTO, CÓDIGO POSTAL 34950, PUEBLO NUEVO, DURANGO, FRENTE AL ESTADIO DE BEISBOL</p> <p>Presidenta/e: MIGUEL ANGEL GRACIDA MATA</p> <p>1er. Secretaria/o: MARIANA CEPEDA ALEMAN</p> <p>2do. Secretaria/o: ROSA ISELA DERAS ORTEGA</p> <p>1er. Escrutador: JUANA VERONICA AVALOS ALEMAN</p> <p>2do. Escrutador: MARIA MANUELA GOMEZ CASAS</p> <p>3er. Escrutador: MARIA DEL CARMEN GONZALEZ MARTINEZ</p> <p>1er. Suplente: CATALINA HERNANDEZ PADILLA</p> <p>2do. Suplente: JOSE DELGADO DELGADO</p> <p>3er. Suplente: CARLOS MARTINEZ GURROLA</p>
<p>Distrito Federal: 1) VICTORIA DE DURANGO</p> <p>Distrito Local: 15) EL SALTO</p> <p>Municipio: 24) PUEBLO NUEVO</p> <p>Localidad: 1) EL SALTO</p> <p>Sección: 1022 B1</p> <p>Ubicación: DOMICILIO PARTICULAR, CALLE HERNÁN CORTÉS, NÚMERO 99, COLONIA MORELOS, LOCALIDAD EL SALTO, CÓDIGO POSTAL 34947, PUEBLO NUEVO, DURANGO, ENTRE CALLEJÓN ORIZABA Y CALLEJÓN CHIAPAS</p> <p>Presidenta/e: SONIA GUADALUPE CASTRO DERAS</p> <p>1er. Secretaria/o: CLAUDIA ALEXANDRA CISNEROS ZAPATA</p> <p>2do. Secretaria/o: VICTOR MANUEL ARAGON RODRIGUEZ</p> <p>1er. Escrutador: MANUEL ALEJANDRO AVILA GONZALEZ</p> <p>2do. Escrutador: MIGUEL ANGEL CASTAÑEDA SEGOVIA</p> <p>3er. Escrutador: SELENE YESENIA CARRILLO MOLINA</p> <p>1er. Suplente: JOSE ALFONSO GARCIA RODRIGUEZ</p> <p>2do. Suplente: PAOLA POLET AMARO OROS</p> <p>3er. Suplente: NESTOR CORDERO ESPINOZA</p>	<p>Distrito Federal: 1) VICTORIA DE DURANGO</p> <p>Distrito Local: 15) EL SALTO</p> <p>Municipio: 24) PUEBLO NUEVO</p> <p>Localidad: 1) EL SALTO</p> <p>Sección: 1022 C1</p> <p>Ubicación: DOMICILIO PARTICULAR, CALLE HERNÁN CORTÉS, NÚMERO 99, COLONIA MORELOS, LOCALIDAD EL SALTO, CÓDIGO POSTAL 34947, PUEBLO NUEVO, DURANGO, ENTRE CALLEJÓN ORIZABA Y CALLEJÓN CHIAPAS</p> <p>Presidenta/e: REYNA VICTORIA CASTRO DERAS</p> <p>1er. Secretaria/o: EVODIA LABRADOR LABRADOR</p> <p>2do. Secretaria/o: FACUNDO AVILA GARCIA</p> <p>1er. Escrutador: MARTIN CARRILLO LOPEZ</p> <p>2do. Escrutador: ESMERALDA ABIGAIL LUNA AVILA</p> <p>3er. Escrutador: MARIA GUADALUPE DERAS CEPEDA</p> <p>1er. Suplente: MARIA DEL SOCORRO GONZALEZ RODRIGUEZ</p> <p>2do. Suplente: GABRIEL BARRIOS ALEMAN</p> <p>3er. Suplente: GREGORIO FLORES FLORES</p>
<p>Distrito Federal: 1) VICTORIA DE DURANGO</p> <p>Distrito Local: 15) EL SALTO</p> <p>Municipio: 24) PUEBLO NUEVO</p> <p>Localidad: 1) EL SALTO</p> <p>Sección: 1023 B1</p> <p>Ubicación: DOMICILIO PARTICULAR, CALLE GUADALAJARA, NÚMERO 165, COLONIA BUENA VISTA, LOCALIDAD EL SALTO, CÓDIGO POSTAL 34946, PUEBLO NUEVO, DURANGO, ESQUINA CON LA CALLE HERMANOS VÁZQUEZ</p> <p>Presidenta/e: MELISA VIANEY AVILA AVILA</p> <p>1er. Secretaria/o: ROSA ANGELICA GUERRERO MOLINA</p> <p>2do. Secretaria/o: MARIA GUADALUPE BENITEZ RAMOS</p> <p>1er. Escrutador: IVAN ALEXANDER DE LA CRUZ ARROYO</p> <p>2do. Escrutador: ELIA MARIBEL AVILA DE LA CRUZ</p> <p>3er. Escrutador: RUFINA AVILA PASTRANA</p> <p>1er. Suplente: JUAN ABRAHAM CARRILLO SANCHEZ</p> <p>2do. Suplente: ZULMA FABIOLA DUARTE RODRIGUEZ</p> <p>3er. Suplente: CESAREO ALEMAN MEDRANO</p>	<p>Distrito Federal: 1) VICTORIA DE DURANGO</p> <p>Distrito Local: 15) EL SALTO</p> <p>Municipio: 24) PUEBLO NUEVO</p> <p>Localidad: 1) EL SALTO</p> <p>Sección: 1023 C1</p> <p>Ubicación: DOMICILIO PARTICULAR, CALLE GUADALAJARA, NÚMERO 165, COLONIA BUENA VISTA, LOCALIDAD EL SALTO, CÓDIGO POSTAL 34946, PUEBLO NUEVO, DURANGO, ESQUINA CON LA CALLE HERMANOS VÁZQUEZ</p> <p>Presidenta/e: MARIA LILIANA DIAZ NAJERA</p> <p>1er. Secretaria/o: DAMARIS PALOMA GUTIERREZ MARES</p> <p>2do. Secretaria/o: MARIA DE LOURDES CAMPOS DE LA CRUZ</p> <p>1er. Escrutador: DORA ALICIA GONZALEZ GARCIA</p> <p>2do. Escrutador: MAYELA ALEJANDRA AVILA GOMEZ</p> <p>3er. Escrutador: MAYRA ZUGUEY AVILA ROBLES</p> <p>1er. Suplente: SAUL DE SANTIAGO CABRERA</p> <p>2do. Suplente: ANA LIDIA GUERRERO FRANCO</p> <p>3er. Suplente: JOSE ANGEL ALEMAN PADILLA</p>

<p>Distrito Federal: 1) VICTORIA DE DURANGO          Distrito Local: 15) EL SALTO          Municipio: 24) PUEBLO NUEVO          Localidad: 1) EL SALTO          Sección: 1023 C2</p> <p>Ubicación: DOMICILIO PARTICULAR, CALLE GUADALAJARA, NÚMERO 167, COLONIA BUENA VISTA, LOCALIDAD EL SALTO, CÓDIGO POSTAL 34946, PUEBLO NUEVO, DURANGO, ENTRE LAS CALLES HERMANOS VÁZQUEZ Y CALLE OAXACA</p> <p>Presidenta/e: MARIA YOLANDA GARCIA CEPEDA</p> <p>1er. Secretaria/o: MIRIAM JAZMIN ARROYO PATIÑO</p> <p>2do. Secretaria/o: TANYA VANESSA CEPEDA GONZALEZ</p> <p>1er. Escrutador: JOSE MIGUEL ARAGON LERMA</p> <p>2do. Escrutador: ADRIANA AVILA PALOMARES</p> <p>3er. Escrutador: SONIA BURCIAGA ALVARADO</p> <p>1er. Suplente: HUGO DE SANTIAGO FLORES</p> <p>2do. Suplente: MARTHA GURROLA LUJAN</p> <p>3er. Suplente: JUAN FELIX BARRIOS ADAME</p>	<p>Distrito Federal: 1) VICTORIA DE DURANGO          Distrito Local: 15) EL SALTO          Municipio: 24) PUEBLO NUEVO          Localidad: 1) EL SALTO          Sección: 1024 B1</p> <p>Ubicación: ESCUELA PRIMARIA NIÑOS HÉROES, CALLE NIÑOS HÉROES, M24 L02, COLONIA CHAPULTEPEC, LOCALIDAD EL SALTO, CÓDIGO POSTAL 34946, PUEBLO NUEVO, DURANGO, ENTRE LAS CALLES NIÑOS HÉROES Y DOCE DE SEPTIEMBRE</p> <p>Presidenta/e: BANYA YARELY AYALA ALVAREZ</p> <p>1er. Secretaria/o: MARIA JOSE AMEZCUA RIOS</p> <p>2do. Secretaria/o: KENIA LIZBETH CIRIANO ULIVARRIA</p> <p>1er. Escrutador: CASIMIRO GARCIA GARCIA</p> <p>2do. Escrutador: JUANA FLORES ROJAS</p> <p>3er. Escrutador: ULISES BURCIAGA ALVARADO</p> <p>1er. Suplente: MARIO EMILIO HERNANDEZ ARROYO</p> <p>2do. Suplente: FLOR GUADALUPE HERNANDEZ MENDOZA</p> <p>3er. Suplente: ESENIA CAROLINA DERAS PEREZ</p>
<p>Distrito Federal: 1) VICTORIA DE DURANGO          Distrito Local: 15) EL SALTO          Municipio: 24) PUEBLO NUEVO          Localidad: 1) EL SALTO          Sección: 1024 C1</p> <p>Ubicación: ESCUELA PRIMARIA NIÑOS HÉROES, CALLE NIÑOS HÉROES, M24 L02, COLONIA CHAPULTEPEC, LOCALIDAD EL SALTO, CÓDIGO POSTAL 34946, PUEBLO NUEVO, DURANGO, ENTRE LAS CALLES NIÑOS HÉROES Y DOCE DE SEPTIEMBRE</p> <p>Presidenta/e: OSCAR LARRETA AVILA</p> <p>1er. Secretaria/o: JAIRO EMMANUEL GONZALEZ RUEDA</p> <p>2do. Secretaria/o: CARMINA GUADALUPE DELGADO AQUINO</p> <p>1er. Escrutador: JUAN SOTERO GONZALEZ ROSAS</p> <p>2do. Escrutador: ANA LUISA ALCALA BAILON</p> <p>3er. Escrutador: CATARINO DE LA CRUZ PEREZ</p> <p>1er. Suplente: HECTOR ARAT HUIZAR CAMACHO</p> <p>2do. Suplente: MARIBEL DE LA CRUZ GUEVARA</p> <p>3er. Suplente: RODRIGO ESPINOZA MORENO</p>	<p>Distrito Federal: 1) VICTORIA DE DURANGO          Distrito Local: 15) EL SALTO          Municipio: 24) PUEBLO NUEVO          Localidad: 1) EL SALTO          Sección: 1024 C2</p> <p>Ubicación: ESCUELA PRIMARIA NIÑOS HÉROES, CALLE NIÑOS HÉROES, M24 L02, COLONIA CHAPULTEPEC, LOCALIDAD EL SALTO, CÓDIGO POSTAL 34946, PUEBLO NUEVO, DURANGO, ENTRE LAS CALLES NIÑOS HÉROES Y DOCE DE SEPTIEMBRE</p> <p>Presidenta/e: LINDA LIZET LOPEZ LUJAN</p> <p>1er. Secretaria/o: MIRIAM ELIZETH ARAGON GONZALEZ</p> <p>2do. Secretaria/o: ALMA JACQUELINE ESQUIVEL FRANCO</p> <p>1er. Escrutador: RICARDO HERNANDEZ SIFUENTES</p> <p>2do. Escrutador: SOLEDAD ALEMAN ARAGON</p> <p>3er. Escrutador: LUDIVINA DELGADO ARAGON</p> <p>1er. Suplente: JUAN JOSE LUGO LUGO</p> <p>2do. Suplente: MARIA ELENA YESENIA AGUILAR ARAGON</p> <p>3er. Suplente: JOSE ALONSO DE LA CRUZ BLANCO</p>
<p>Distrito Federal: 1) VICTORIA DE DURANGO          Distrito Local: 15) EL SALTO          Municipio: 24) PUEBLO NUEVO          Localidad: 1) EL SALTO          Sección: 1024 C3</p> <p>Ubicación: ESCUELA PRIMARIA NIÑOS HÉROES, CALLE NIÑOS HÉROES, M24 L02, COLONIA CHAPULTEPEC, LOCALIDAD EL SALTO, CÓDIGO POSTAL 34946, PUEBLO NUEVO, DURANGO, ENTRE LAS CALLES NIÑOS HÉROES Y DOCE DE SEPTIEMBRE</p> <p>Presidenta/e: SUGEY YARELI ESQUIVEL FRANCO</p> <p>1er. Secretaria/o: MIRIAM MONSERRAT CASTRUITA SIQUEIROS</p> <p>2do. Secretaria/o: CARLA CELESTE FLORES BRETADO</p> <p>1er. Escrutador: JOSE ALFREDO AVILA GARCIA</p> <p>2do. Escrutador: LUCIANA ALEMAN ESPINOZA</p> <p>3er. Escrutador: RAFAEL DELGADO COLIN</p> <p>1er. Suplente: JOSE LUIS MEDRANO MEDRANO</p> <p>2do. Suplente: MARIA APOLONIA BARRIOS ADAME</p> <p>3er. Suplente: ALBERTO ESQUIVEL JUAREZ</p>	<p>Distrito Federal: 1) VICTORIA DE DURANGO          Distrito Local: 15) EL SALTO          Municipio: 24) PUEBLO NUEVO          Localidad: 1) EL SALTO          Sección: 1024 C4</p> <p>Ubicación: ESCUELA PRIMARIA NIÑOS HÉROES, CALLE NIÑOS HÉROES, M24 L02, COLONIA CHAPULTEPEC, LOCALIDAD EL SALTO, CÓDIGO POSTAL 34946, PUEBLO NUEVO, DURANGO, ENTRE LAS CALLES NIÑOS HÉROES Y DOCE DE SEPTIEMBRE</p> <p>Presidenta/e: KATHIA GABRIELA AYALA TELLEZ</p> <p>1er. Secretaria/o: GRECIA JHOANA CEPEDA BRICEÑO</p> <p>2do. Secretaria/o: JOSEFINA FLORES CHAMORRO</p> <p>1er. Escrutador: CLAUDIA YARELI COLIN CORCHADO</p> <p>2do. Escrutador: JOSE JASIEL ARAGON GONZALEZ</p> <p>3er. Escrutador: GEOVANI ALFONSO FALCON SIFUENTES</p> <p>1er. Suplente: JOSE MANUEL MEDRANO ROJAS</p> <p>2do. Suplente: MARIA AMADA CASTRO MEDRANO</p> <p>3er. Suplente: ANGELICA MARIA GARAY MANCINAS</p>

<p>Distrito Federal: 1) VICTORIA DE DURANGO  Distrito Local: 15) EL SALTO  Municipio: 24) PUEBLO NUEVO  Localidad: 8) EL AMOLE  Sección: 1025 B1</p> <p>Ubicación: ESCUELA PRIMARIA AMOR Y PATRIA, CALLE SIN NOMBRE, SIN NÚMERO, LOCALIDAD EL AMOLE, CÓDIGO POSTAL 34956, PUEBLO NUEVO, DURANGO, A UN COSTADO DEL JARDÍN DE NIÑOS</p> <p>Presidenta/e: CASIMIRO VICENTE QUIÑONES QUIÑONES</p> <p>1er. Secretaria/o: SAIRA YANELI QUIÑONES QUIÑONES  2do. Secretaria/o: ALMA YADIRA NAVA CABRAL</p> <p>1er. Escrutador: JOSE RAMON QUIÑONES CORDOBA  2do. Escrutador: ALEXIS FABIAN QUIÑONES CORDOVA</p> <p>3er. Escrutador: PEDRO QUIÑONES ESCOBEDO</p> <p>1er. Suplente: ISIDORA QUIÑONES HERNANDEZ  2do. Suplente: ELEUTERIA CORDOVA ESCOBEDO  3er. Suplente: BENITO QUIÑONES QUIÑONES</p>	<p>Distrito Federal: 1) VICTORIA DE DURANGO  Distrito Local: 15) EL SALTO  Municipio: 24) PUEBLO NUEVO  Localidad: 120) SAN ESTEBAN  Sección: 1026 B1</p> <p>Ubicación: ESCUELA PRIMARIA IGNACIO M. ALTAMIRANO, CALLE SIN NOMBRE, SIN NÚMERO, LOCALIDAD SAN ESTEBAN, CÓDIGO POSTAL 34956, PUEBLO NUEVO, DURANGO, A UN COSTADO DE LA TELESECUNDARIA</p> <p>Presidenta/e: JOSE ERNESTO GARCIA MARQUEZ</p> <p>1er. Secretaria/o: FRANCISCA NOHEMI AVILA HERRERA  2do. Secretaria/o: MANUEL ALFREDO AVILA HERRERA</p> <p>1er. Escrutador: ISIDRO AVILA MENDOZA  2do. Escrutador: MODESTA JACQUELINE BARRAZA DELGADO</p> <p>3er. Escrutador: MARIA DE LA LUZ CASTAÑEDA ALMODOVAR</p> <p>1er. Suplente: MARIA TRINIDAD CEPEDA MACIAS  2do. Suplente: MARTHA LOURDES DIAZ QUIÑONES  3er. Suplente: JUANA ROSALBA FLORES DIAZ</p>
<p>Distrito Federal: 1) VICTORIA DE DURANGO  Distrito Local: 15) EL SALTO  Municipio: 24) PUEBLO NUEVO  Localidad: 40) JOSE MARIA MORELOS (COYOTES)  Sección: 1027 B1</p> <p>Ubicación: ESCUELA PRIMARIA JOSÉ MARÍA MORELOS, CALLE SIN NOMBRE, SIN NÚMERO, LOCALIDAD JOSÉ MARÍA MORELOS COYOTES, CÓDIGO POSTAL 34950, PUEBLO NUEVO, DURANGO, ATRÁS DEL SALÓN EJIDAL</p> <p>Presidenta/e: BRENDA AMARO DIEZ</p> <p>1er. Secretaria/o: MARIA JOSEFINA AMARO MINCHACA  2do. Secretaria/o: ELODIA FLORES RAMOS</p> <p>1er. Escrutador: JOSE ANGEL CASTAÑEDA NUÑEZ  2do. Escrutador: MARTHA CASTAÑEDA NUÑEZ</p> <p>3er. Escrutador: SUSANA CASTAÑEDA SOLANO</p> <p>1er. Suplente: AVE ANGELICA CASTILLO GALLEGOS  2do. Suplente: EMILIO CABRAL CANALES  3er. Suplente: MARGARITA ESCOBAR CABRAL</p>	<p>Distrito Federal: 1) VICTORIA DE DURANGO  Distrito Local: 15) EL SALTO  Municipio: 24) PUEBLO NUEVO  Localidad: 88) MIL DIEZ  Sección: 1028 B1</p> <p>Ubicación: ESCUELA PRIMARIA GABRIELA MISTRAL, CALLE SIN NOMBRE, SIN NÚMERO, LOCALIDAD MIL DIEZ, CÓDIGO POSTAL 34956, PUEBLO NUEVO, DURANGO, A QUINIENTOS METROS AL ESTE DE LA ENTRADA AL PUEBLO</p> <p>Presidenta/e: DANIELA JUDITH FRANCO TORRES</p> <p>1er. Secretaria/o: MARLEN JANETH GONZALEZ GONZALEZ  2do. Secretaria/o: CASSANDRA ELIZABETH DELGADO DELGADO</p> <p>1er. Escrutador: CECILIA DIAZ PIZANA  2do. Escrutador: JOSEFINA GAYTAN GONZALEZ</p> <p>3er. Escrutador: BEATRIZ ARIANA GONZALEZ HERRERA</p> <p>1er. Suplente: MARIA ELENA ALVARADO SILVA  2do. Suplente: IRENE GONZALEZ DELGADO  3er. Suplente: CRISTOBAL CASTRUITA HERNANDEZ</p>
<p>Distrito Federal: 1) VICTORIA DE DURANGO  Distrito Local: 15) EL SALTO  Municipio: 24) PUEBLO NUEVO  Localidad: 88) MIL DIEZ  Sección: 1028 C1</p> <p>Ubicación: ESCUELA PRIMARIA GABRIELA MISTRAL, CALLE SIN NOMBRE, SIN NÚMERO, LOCALIDAD MIL DIEZ, CÓDIGO POSTAL 34956, PUEBLO NUEVO, DURANGO, A QUINIENTOS METROS AL ESTE DE LA ENTRADA AL PUEBLO</p> <p>Presidenta/e: MARIA VAYOLET CEPEDA ROJAS</p> <p>1er. Secretaria/o: MARIA DE LOS ANGELES ALVAREZ GAMIZ  2do. Secretaria/o: MARIA ELVIA DIAZ GUERRERO</p> <p>1er. Escrutador: MARIA LOURDES FLORES QUIÑONES  2do. Escrutador: OCTAVIO GONZALEZ CEPEDA</p> <p>3er. Escrutador: MARIA ISABEL GONZALEZ TORRES</p> <p>1er. Suplente: JOSE JAVIER CASTRUITA HERNANDEZ  2do. Suplente: MARIA OFELIA GONZALEZ VALLEJO  3er. Suplente: ERNESTO GONZALEZ FLORES</p>	<p>Distrito Federal: 1) VICTORIA DE DURANGO  Distrito Local: 15) EL SALTO  Municipio: 24) PUEBLO NUEVO  Localidad: 124) SAN JERONIMO  Sección: 1029 B1</p> <p>Ubicación: ESCUELA PRIMARIA GUADALUPE VICTORIA, CALLE SIN NOMBRE, SIN NÚMERO, LOCALIDAD SAN GERÓNIMO, CÓDIGO POSTAL 34956, PUEBLO NUEVO, DURANGO, FRENTE AL AUDITORIO</p> <p>Presidenta/e: KARINA ARALY MENDOZA GURROLA</p> <p>1er. Secretaria/o: DULCE GISELA LOZANO TINOCO  2do. Secretaria/o: EMMA AURORA ARAGON RIVERA</p> <p>1er. Escrutador: OLIVIA BLANCO TORRES  2do. Escrutador: SEN AVISAI GONZALEZ CONTRERAS</p> <p>3er. Escrutador: HERIBERTO MENDOZA QUIÑONES</p> <p>1er. Suplente: PEDRO CAMPOS QUIÑONES  2do. Suplente: JOSE ANGEL GURROLA SALAS  3er. Suplente: VICENTE ARMANDO GUTIERREZ BECERRA</p>



<p>Distrito Federal: 1) VICTORIA DE DURANGO  Distrito Local: 15) EL SALTO  Municipio: 24) PUEBLO NUEVO  Localidad: 124) SAN JERONIMO  Sección: 1029 C1</p> <p>Ubicación: ESCUELA PRIMARIA GUADALUPE VICTORIA, CALLE SIN NOMBRE, SIN NÚMERO, LOCALIDAD SAN GERÓNIMO, CÓDIGO POSTAL 34956, PUEBLO NUEVO, DURANGO, FRENTE AL AUDITORIO</p> <p>Presidenta/e: JOAQUINA GONZALEZ QUIÑONES</p> <p>1er. Secretaria/o: FELIX JAVIER QUIÑONES ESCOBEDO  2do. Secretaria/o: ALMA BECERRA CORDOBA</p> <p>1er. Escrutador: JOSE GUADALUPE FUENTES RODRIGUEZ  2do. Escrutador: RICARDO MENDOZA GURROLA</p> <p>3er. Escrutador: EDUARDO DANIEL MENDOZA RAMIREZ</p> <p>1er. Suplente: NUVIA BERENICE GURROLA QUIÑONES  2do. Suplente: ALICIA MARQUEZ RIVERA  3er. Suplente: ERNESTO MARQUEZ MENA</p>	<p>Distrito Federal: 1) VICTORIA DE DURANGO  Distrito Local: 15) EL SALTO  Municipio: 24) PUEBLO NUEVO  Localidad: 20) LA CAMPANA  Sección: 1030 B1</p> <p>Ubicación: ESCUELA PRIMARIA CUAUHTÉMOC, CALLE SIN NOMBRE, SIN NÚMERO, LOCALIDAD EJIDO LA CAMPANA, CÓDIGO POSTAL 34957, PUEBLO NUEVO, DURANGO, FRENTE A LA CANCHA DEPORTIVA</p> <p>Presidenta/e: ANGEL EDUARDO HUIZAR ARROYO</p> <p>1er. Secretaria/o: EFRAIN ARAGON TINOCO  2do. Secretaria/o: DULCE MARIA CARDENAS IRIARTE</p> <p>1er. Escrutador: ERIKA ALEJANDRA CARRERA HERNANDEZ  2do. Escrutador: EUSTACIO DELGADO DELGADO</p> <p>3er. Escrutador: MANUEL FEDERICO DELGADO DELGADO</p> <p>1er. Suplente: JOSEFA ELIZABETH ESPINOZA CORDERO  2do. Suplente: BLANCA ESTELA GOMEZ MEDRANO  3er. Suplente: JESUS GONZALEZ HUIZAR</p>
<p>Distrito Federal: 1) VICTORIA DE DURANGO  Distrito Local: 15) EL SALTO  Municipio: 24) PUEBLO NUEVO  Localidad: 2) LA CIUDAD  Sección: 1031 B1</p> <p>Ubicación: DOMICILIO PARTICULAR, CALLE FRANCISCO VILLA, NÚMERO 22, ZONA CENTRO, LOCALIDAD LA CIUDAD, CÓDIGO POSTAL 34955, PUEBLO NUEVO, DURANGO, A UN COSTADO DE LA PLAZA PRINCIPAL</p> <p>Presidenta/e: MIRNA MARISSA BARRAZA AGUIRRE</p> <p>1er. Secretaria/o: ALMA VANESSA LOZANO VALDEZ  2do. Secretaria/o: KATIA YANET LOZANO VALDEZ</p> <p>1er. Escrutador: YESENIA MARLEN AGUIRRE LOZANO  2do. Escrutador: SANDRA YURIANA BARRAZA AGUIRRE</p> <p>3er. Escrutador: GERONIMO GONZALEZ PASTRANA</p> <p>1er. Suplente: NATALIA DELGADO RODRIGUEZ  2do. Suplente: LITZY MARITZA FABIOLA GAYTAN DELGADO  3er. Suplente: MA. BERNARDINA CORTEZ MONTIEL</p>	<p>Distrito Federal: 1) VICTORIA DE DURANGO  Distrito Local: 15) EL SALTO  Municipio: 24) PUEBLO NUEVO  Localidad: 2) LA CIUDAD  Sección: 1032 B1</p> <p>Ubicación: ESCUELA PRIMARIA JOSÉ MARÍA MORELOS, CALLE SIN NOMBRE, SIN NÚMERO, LOCALIDAD LA CIUDAD, CÓDIGO POSTAL 34955, PUEBLO NUEVO, DURANGO, FRENTE AL COLEGIO DE BACHILLERES</p> <p>Presidenta/e: CARLOS GONZALEZ MURGA</p> <p>1er. Secretaria/o: ANA JOSEFINA ALVAREZ GARCIA  2do. Secretaria/o: JOSE ABDIEL CUEVAS ARELLANO</p> <p>1er. Escrutador: CESAR ALEJANDRO GONZALEZ RIOS  2do. Escrutador: TERESA DELGADO QUIÑONEZ</p> <p>3er. Escrutador: CHRISTIAN OMAR ESTRADA RAMIREZ</p> <p>1er. Suplente: ALEJANDRO GONZALEZ MURGA  2do. Suplente: SANDRA AZUCENA AGUIRRE GURROLA  3er. Suplente: EZEQUIEL ESTRADA BRETADO</p>
<p>Distrito Federal: 1) VICTORIA DE DURANGO  Distrito Local: 15) EL SALTO  Municipio: 24) PUEBLO NUEVO  Localidad: 2) LA CIUDAD  Sección: 1033 B1</p> <p>Ubicación: ESCUELA SECUNDARIA TÉCNICA NÚMERO 66, CALLE ZAPATA, SIN NÚMERO, LOCALIDAD LA CIUDAD, CÓDIGO POSTAL 34955, PUEBLO NUEVO, DURANGO, FRENTE AL SALÓN DE FIESTAS</p> <p>Presidenta/e: NEREYDA GUADALUPE ARELLANO VELAZQUEZ</p> <p>1er. Secretaria/o: JUANA FABIOLA GONZALEZ ORTIZ  2do. Secretaria/o: KARLA GABRIELA LOPEZ ROSALES</p> <p>1er. Escrutador: JOSE VLADIMIR CEPEDA MOLINA  2do. Escrutador: MARIA OLGA GONZALEZ VELAZQUEZ</p> <p>3er. Escrutador: CRISTIAN ARNULFO MERAZ ARAGON</p> <p>1er. Suplente: GENARO RAFAEL LOZANO VALENZUELA  2do. Suplente: EDUAR GILBERTO MOLINA SILVA  3er. Suplente: MARTHA EUGENIA DELGADO LOPEZ</p>	<p>Distrito Federal: 1) VICTORIA DE DURANGO  Distrito Local: 15) EL SALTO  Municipio: 24) PUEBLO NUEVO  Localidad: 2) LA CIUDAD  Sección: 1034 B1</p> <p>Ubicación: AUDITORIO EJIDAL HONORIO RIVAS, CALLE MORELOS, SIN NÚMERO, COLONIA LA AMISTAD, LOCALIDAD LA CIUDAD, CÓDIGO POSTAL 34955, PUEBLO NUEVO, DURANGO, FRENTE AL CENTRO DE SALUD</p> <p>Presidenta/e: JUANA GRISELDA AGUIRRE ALEMAN</p> <p>1er. Secretaria/o: ESMERALDA CALDERON RIOS  2do. Secretaria/o: MAYRA ZULEMA AGUIRRE ESTRADA</p> <p>1er. Escrutador: ANA ELIZABETH AGUIRRE FUENTES  2do. Escrutador: JUAN DE DIOS AGUIRRE GONZALEZ</p> <p>3er. Escrutador: SANDRA DENISSE ALVAREZ PEREZ</p> <p>1er. Suplente: NORA PATRICIA ALVAREZ VILLARREAL  2do. Suplente: FANY SIOMARA AMAYA ALEMAN  3er. Suplente: DELSY DANIELA CABRERA SILVA</p>

<p>Distrito Federal: 1) VICTORIA DE DURANGO          Distrito Local: 15) EL SALTO          Municipio: 24) PUEBLO NUEVO          Localidad: 2) LA CIUDAD          Sección: 1035 B1</p> <p>Ubicación: CAMPAMENTO DE LA SECRETARÍA DE COMUNICACIONES Y TRANSPORTES, ENTRONQUE A MEXIQUILLO, SIN NÚMERO, COLONIA LOS PINOS, LOCALIDAD LA CIUDAD, CÓDIGO POSTAL 34955, PUEBLO NUEVO, DURANGO, ENTRONQUE MEXIQUILLO, FRENTE AL ESTADIO</p> <p>Presidenta/e: MIRIAM LIZET HERNANDEZ RIVAS</p> <p>1er. Secretaria/o: CARLOS ARTURO ARAGON LOBATOS          2do. Secretaria/o: DORA ALINA CORDERO GONZALEZ</p> <p>1er. Escrutador: LUIS OTONIEL FUENTES ALEMAN          2do. Escrutador: DORA ALICIA FUENTES MOLINA          3er. Escrutador: MARIA ISABEL GARCIA AGUIRRE</p> <p>1er. Suplente: CELSO ENRIQUE GARCIA DIAZ          2do. Suplente: ROBERTO MENDEZ SANDOVAL          3er. Suplente: JOSE MARCOS MENDOZA MERAZ</p>	<p>Distrito Federal: 1) VICTORIA DE DURANGO          Distrito Local: 15) EL SALTO          Municipio: 24) PUEBLO NUEVO          Localidad: 49) CHAVARRIA NUEVO          Sección: 1037 B1</p> <p>Ubicación: ESCUELA PRIMARIA FRANCISCO I. MADERO, CALLE SIN NOMBRE, SIN NÚMERO, EJIDO CHAVARRIA NUEVO, CÓDIGO POSTAL 34955, PUEBLO NUEVO, DURANGO, FRENTE A LA PLAZA</p> <p>Presidenta/e: MIRNA YOSELIN DELGADO ALEMAN</p> <p>1er. Secretaria/o: YERENIA ARAGON DELGADO          2do. Secretaria/o: MARIA DEL SOCORRO CEPEDA SILVA</p> <p>1er. Escrutador: ELVA SUSANA ESPINOZA AVILA          2do. Escrutador: EUSTORGIO ALEMAN MEDRANO          3er. Escrutador: JOSE ROGELIO ALVARADO DELGADO</p> <p>1er. Suplente: CARITINA BATANCOURT GARCIA          2do. Suplente: YESICA LORENA CORDERO MENDOZA          3er. Suplente: NORMA ANGELICA DELGADO SILVA</p>
<p>Distrito Federal: 1) VICTORIA DE DURANGO          Distrito Local: 15) EL SALTO          Municipio: 24) PUEBLO NUEVO          Localidad: 49) CHAVARRIA NUEVO          Sección: 1037 C1</p> <p>Ubicación: ESCUELA PRIMARIA FRANCISCO I. MADERO, CALLE SIN NOMBRE, SIN NÚMERO, EJIDO CHAVARRIA NUEVO, CÓDIGO POSTAL 34955, PUEBLO NUEVO, DURANGO, FRENTE A LA PLAZA</p> <p>Presidenta/e: JAIME ALEXIS ALVARADO MANCINAS</p> <p>1er. Secretaria/o: MARIA DEL RAYO AVILA ROJAS          2do. Secretaria/o: RAMON ANTONIO CHAVEZ ARAGON</p> <p>1er. Escrutador: TANIA JULISSA CHAVEZ GUEVARA          2do. Escrutador: DANIEL ALEMAN MENA          3er. Escrutador: MARIA MONSERRAT AMEZCUA CASTRO</p> <p>1er. Suplente: EUSTACIO BECERRA DELGADO          2do. Suplente: PATRICIA DELGADO CORDERO          3er. Suplente: ALFREDO ALEMAN GUEVARA</p>	<p>Distrito Federal: 1) VICTORIA DE DURANGO          Distrito Local: 15) EL SALTO          Municipio: 24) PUEBLO NUEVO          Localidad: 134) SANTA LUCIA          Sección: 1038 B1</p> <p>Ubicación: ESCUELA PRIMARIA GUADALUPE VICTORIA, CALLE SIN NOMBRE, SIN NÚMERO, LOCALIDAD SANTA LUCIA, CÓDIGO POSTAL 34953, PUEBLO NUEVO, DURANGO, FRENTE A LA CONASUPO</p> <p>Presidenta/e: ALMA DELIA ALVARADO DELGADO</p> <p>1er. Secretaria/o: CESAR GENARO AVILA DELGADO          2do. Secretaria/o: SERGIO ERNESTO AVILA DELGADO</p> <p>1er. Escrutador: MARIA DEL ROCIO BELTRAN RIOS          2do. Escrutador: JOSE MANUEL CABRERA GALICIA          3er. Escrutador: MARIA DEL ROSARIO CABRERA GALICIA</p> <p>1er. Suplente: BENITO ARAGON CABRERA          2do. Suplente: PATRICIA BECERRA ROJAS          3er. Suplente: JUANA CABRERA GALICIA</p>
<p>Distrito Federal: 1) VICTORIA DE DURANGO          Distrito Local: 15) EL SALTO          Municipio: 24) PUEBLO NUEVO          Localidad: 102) PINO GORDO          Sección: 1039 B1</p> <p>Ubicación: ESCUELA PRIMARIA SUAVE PATRIA, CALLE SIN NOMBRE, SIN NÚMERO, LOCALIDAD PINO GORDO, CÓDIGO POSTAL 34954, PUEBLO NUEVO, DURANGO, JUNTO A LA IGLESIA</p> <p>Presidenta/e: CONCEPCION ESMERALDA ARAGON ZAPATA</p> <p>1er. Secretaria/o: CATALINA ARAGON RUEDA          2do. Secretaria/o: MARIA ESTRELLA LIZETH AVILA GARCIA</p> <p>1er. Escrutador: EVA DELGADO ARAGON          2do. Escrutador: LUIS ALONSO BRETADO ARAGON          3er. Escrutador: MARIA ENGRACIA AVILA DELGADO</p> <p>1er. Suplente: MARIA DE LOURDES DELGADO CORDERO          2do. Suplente: CONSTANTINO ARAGON AVILA          3er. Suplente: ANGEL DELGADO ZAPATA</p>	<p>Distrito Federal: 1) VICTORIA DE DURANGO          Distrito Local: 15) EL SALTO          Municipio: 24) PUEBLO NUEVO          Localidad: 98) LA PEÑA          Sección: 1040 B1</p> <p>Ubicación: ESCUELA PRIMARIA LICENCIADO BENITO JUÁREZ, CALLE SIN NOMBRE, SIN NÚMERO, LOCALIDAD LA PEÑA, CÓDIGO POSTAL 34953, PUEBLO NUEVO, DURANGO, A UN COSTADO DE LA IGLESIA</p> <p>Presidenta/e: CLAUDIA RICARDA ALVAREZ MANCINAS</p> <p>1er. Secretaria/o: JUAN DIEGO ALVAREZ MANCINAS          2do. Secretaria/o: CAROYMA YAMILETH AVILA CEPEDA</p> <p>1er. Escrutador: JUNIOR BARRERA DERAS          2do. Escrutador: JOSE ALVARADO DERAS          3er. Escrutador: ALEJANDRA AVILA CEPEDA</p> <p>1er. Suplente: AMADO AVILA PALOMAREZ          2do. Suplente: CASIMIRO EZEQUIEL AVILA SILVA          3er. Suplente: MARIA MONSERRAT CASTILLO FLORES</p>

<p>Distrito Federal: 1) VICTORIA DE DURANGO          Distrito Local: 15) EL SALTO          Municipio: 24) PUEBLO NUEVO          Localidad: 127) SAN MANUEL          Sección: 1041 B1</p> <p>Ubicación: ESCUELA PRIMARIA GENERAL GUADALUPE VICTORIA, CALLE SIN NOMBRE, SIN NÚMERO, LOCALIDAD SAN MANUEL, CÓDIGO POSTAL 34964, PUEBLO NUEVO, DURANGO, FRENTE A LA TELESECUNDARIA</p> <p>Presidenta/e: FEDERICO MAYORQUIN ROMERO</p> <p>1er. Secretaria/o: EDGAR FILIBERTO AVITIA MURGA          2do. Secretaria/o: REYNA MARIELA CABADA MURGA</p> <p>1er. Escrutador: CRISTIAN ARON GONZALEZ SORIANO          2do. Escrutador: NIDIA GARDENIA CABADA MURGA          3er. Escrutador: BERTHA DE LA CRUZ ESPINOZA</p> <p>1er. Suplente: JOSE JORGE MAYORQUIN ROMERO          2do. Suplente: PAULA DE LA CRUZ MURGA          3er. Suplente: BENITO MAYORQUIN DOLORES</p>	<p>Distrito Federal: 1) VICTORIA DE DURANGO          Distrito Local: 15) EL SALTO          Municipio: 24) PUEBLO NUEVO          Localidad: 81) LLANO GRANDE DE MILPILLAS          Sección: 1042 B1</p> <p>Ubicación: ESCUELA PRIMARIA GENERAL LÁZARO CÁRDENAS, CALLE SIN NOMBRE, SIN NÚMERO, LOCALIDAD LLANO GRANDE DE MILPILLAS CHICO, CÓDIGO POSTAL 34964, PUEBLO NUEVO, DURANGO, FRENTE AL JARDÍN DE NIÑOS Y A 100 METROS DE LA ESCUELA 54 CONRADO ANTUNA</p> <p>Presidenta/e: SONIA VANESSA LERMA RIOS</p> <p>1er. Secretaria/o: ALMA KARINA LEYVA MARTINEZ          2do. Secretaria/o: CARLOS OMAR CABADA MURGA</p> <p>1er. Escrutador: BLANCA ELVIRA CASTRO REYES          2do. Escrutador: LUCIA DOLORES CANO          3er. Escrutador: JACIEL FILOMENO GONZALEZ MURGA</p> <p>1er. Suplente: CATALINA AVITIA REYES          2do. Suplente: VIDAL CABADA LERMA          3er. Suplente: MARIA MANUELA CANO MURGA</p>
<p>Distrito Federal: 1) VICTORIA DE DURANGO          Distrito Local: 15) EL SALTO          Municipio: 24) PUEBLO NUEVO          Localidad: 38) CORRALITOS          Sección: 1043 B1</p> <p>Ubicación: ESCUELA PRIMARIA LÁZARO CÁRDENAS, CALLE SIN NOMBRE, SIN NÚMERO, LOCALIDAD CORRALITOS, CÓDIGO POSTAL 34963, PUEBLO NUEVO, DURANGO, EN FRENTE A LA ESCUELA JUVENTINO ROSAS</p> <p>Presidenta/e: GREGORIA OLAGUEZ DERAS</p> <p>1er. Secretaria/o: MIRIAM LIZETH ARAGON AZTORGA          2do. Secretaria/o: EDUARDO AVILA DIAZ</p> <p>1er. Escrutador: ANA ISABEL ESTRADA AVILA          2do. Escrutador: TOMAS GARCIA GONZALEZ          3er. Escrutador: GUILLERMO GARCIA ORTEGA</p> <p>1er. Suplente: BETINA ROSSY GONZALEZ ROSAS          2do. Suplente: MANUEL GARCIA SILVA          3er. Suplente: MARIA JUSTA PARRA LABRADOR</p>	<p>Distrito Federal: 1) VICTORIA DE DURANGO          Distrito Local: 15) EL SALTO          Municipio: 24) PUEBLO NUEVO          Localidad: 69) JAGUEYES          Sección: 1043 E1</p> <p>Ubicación: ESCUELA PRIMARIA FEDERAL GUADALUPE VICTORIA, CALLE SIN NOMBRE, SIN NÚMERO, LOCALIDAD JAGUEYES, CÓDIGO POSTAL 34960, PUEBLO NUEVO, DURANGO, A UN COSTADO DE LA CLÍNICA</p> <p>Presidenta/e: ROSALBA CEPEDA CAMPAGNE</p> <p>1er. Secretaria/o: JOANNA GUADALUPE GARCIA GARCIA          2do. Secretaria/o: CAROLINA FLORIANO GARCIA</p> <p>1er. Escrutador: GAUTIER FLORIANO SILVA          2do. Escrutador: J. JAVIER FLORIANO SILVA          3er. Escrutador: JUAN MANUEL FLORIANO SILVA</p> <p>1er. Suplente: MARIA INES CEPEDA GONZALEZ          2do. Suplente: ARTURO GARCIA FLORIANO          3er. Suplente: PEDRO FLORIANO CEPEDA</p>
<p>Distrito Federal: 1) VICTORIA DE DURANGO          Distrito Local: 15) EL SALTO          Municipio: 24) PUEBLO NUEVO          Localidad: 90) EL MOLINO          Sección: 1044 B1</p> <p>Ubicación: ESCUELA PRIMARIA IGNACIO ZARAGOZA, CALLE SIN NOMBRE, SIN NÚMERO, LOCALIDAD EL MOLINO, CÓDIGO POSTAL 34968, PUEBLO NUEVO, DURANGO, A 5 METROS DEL PREESCOLAR COMUNITARIO</p> <p>Presidenta/e: DULCE MARISOL CABRERA CABRERA</p> <p>1er. Secretaria/o: JOSELIN CABRERA SARABIA          2do. Secretaria/o: NURIA MAITE CABRERA GALICIA</p> <p>1er. Escrutador: BENITO CABRERA CABRERA          2do. Escrutador: OSCAR IVAN CABRERA CABRERA          3er. Escrutador: LETICIA ARAGON MANCINAS</p> <p>1er. Suplente: JOSE MANUEL ARAGON SARABIA          2do. Suplente: BENITO CABRERA DIAZ          3er. Suplente: FIDEL CABRERA RUEDA</p>	<p>Distrito Federal: 1) VICTORIA DE DURANGO          Distrito Local: 15) EL SALTO          Municipio: 24) PUEBLO NUEVO          Localidad: 56) LA ESCONDIDA          Sección: 1045 B1</p> <p>Ubicación: ESCUELA PRIMARIA LICENCIADO ADOLFO LÓPEZ MATEOS, CALLE SIN NOMBRE, SIN NÚMERO, LOCALIDAD LA ESCONDIDA, CÓDIGO POSTAL 34968, PUEBLO NUEVO, DURANGO, JUNTO AL PREESCOLAR, A 1 KM DEL CAMINO A EL CARRIZO</p> <p>Presidenta/e: JOEL GONZALEZ RUEDA</p> <p>1er. Secretaria/o: ESPERANZA GONZALEZ LABRADOR          2do. Secretaria/o: MA. OLIVIA CHAVEZ LOZANO</p> <p>1er. Escrutador: PATRICIA AZTORGA VALDERRAMA          2do. Escrutador: LEONARDA FRANCO SARABIA          3er. Escrutador: JOSE LUIS GALICIA RUEDA</p> <p>1er. Suplente: SOFIA LABRADOR MANCINAS          2do. Suplente: FELICITAS LABRADOR VENEGAS          3er. Suplente: MARIA FRANCO SARABIA</p>

<p>Distrito Federal: 1) VICTORIA DE DURANGO</p> <p>Distrito Local: 15) EL SALTO</p> <p>Municipio: 24) PUEBLO NUEVO</p> <p>Localidad: 87) MESA DE SAN PEDRO</p> <p>Sección: 1046 B1</p> <p>Ubicación: ESCUELA PRIMARIA LETRAS, TIERRA Y LIBERTAD, CALLE SIN NOMBRE, SIN NÚMERO, LOCALIDAD MESA DE SAN PEDRO, CÓDIGO POSTAL 34968, PUEBLO NUEVO, DURANGO, FRENTE A LA TIENDA DE ABARROTÉS PRINCIPAL</p> <p>Presidenta/e: ALEGNA RUBI LABRADOR ASTORGA</p> <p>1er. Secretaria/o: JUAN DE DIOS LABRADOR ORTEGA</p> <p>2do. Secretaria/o: ROSA ELIA GUERRERO PEREZ</p> <p>1er. Escrutador: JOSE ANTONIO MANCINAS GONZALEZ</p> <p>2do. Escrutador: FRANCISCO JAVIER HAROS ULIBARRIA</p> <p>3er. Escrutador: ERIKA YULISSA LABRADOR MANCINAS</p> <p>1er. Suplente: ELSA GONZALEZ ASTORGA</p> <p>2do. Suplente: SELENA HAROS ULIBARRIA</p> <p>3er. Suplente: CARLOS DE JESUS LABRADOR PEREZ</p>	<p>Distrito Federal: 1) VICTORIA DE DURANGO</p> <p>Distrito Local: 15) EL SALTO</p> <p>Municipio: 24) PUEBLO NUEVO</p> <p>Localidad: 87) MESA DE SAN PEDRO</p> <p>Sección: 1046 C1</p> <p>Ubicación: ESCUELA PRIMARIA LETRAS, TIERRA Y LIBERTAD, CALLE SIN NOMBRE, SIN NÚMERO, LOCALIDAD MESA DE SAN PEDRO, CÓDIGO POSTAL 34968, PUEBLO NUEVO, DURANGO, FRENTE A LA TIENDA DE ABARROTÉS PRINCIPAL</p> <p>Presidenta/e: ALMA JULISSA GONZALEZ AZTORGA</p> <p>1er. Secretaria/o: MARTIN MANCINAS GONZALEZ</p> <p>2do. Secretaria/o: FRANCISCO LABRADOR LABRADOR</p> <p>1er. Escrutador: JOSE FELIX MANCINAS GONZALEZ</p> <p>2do. Escrutador: ABELARDO LABRADOR LABRADOR</p> <p>3er. Escrutador: TEODORA CABRERA MANCINAS</p> <p>1er. Suplente: YAJAIRA YARELI LABRADOR PERAZA</p> <p>2do. Suplente: JOSE LUIS LABRADOR SARABIA</p> <p>3er. Suplente: CONAN LABRADOR SARABIA</p>
<p>Distrito Federal: 1) VICTORIA DE DURANGO</p> <p>Distrito Local: 15) EL SALTO</p> <p>Municipio: 24) PUEBLO NUEVO</p> <p>Localidad: 91) LOS NARANJOS</p> <p>Sección: 1047 B1</p> <p>Ubicación: ESCUELA PRIMARIA MIGUEL HIDALGO, CALLE SIN NOMBRE, SIN NÚMERO, LOCALIDAD LOS NARANJOS, CÓDIGO POSTAL 34967, PUEBLO NUEVO, DURANGO, A UN COSTADO DE LA CLÍNICA DEL IMSS</p> <p>Presidenta/e: ALMA YADIRA ALEMAN MERAZ</p> <p>1er. Secretaria/o: ELSA MANCINAS SARABIA</p> <p>2do. Secretaria/o: LEYVI SOREIDA MEDRANO SARABIA</p> <p>1er. Escrutador: EZEQUIEL ARAGON MERAZ</p> <p>2do. Escrutador: MARIA DE LOS ANGELES GONZALEZ CABRERA</p> <p>3er. Escrutador: SAUL MERAZ ARAGON</p> <p>1er. Suplente: JAVIER MERAZ AVILA</p> <p>2do. Suplente: ANTONIO AVILA MERAZ</p> <p>3er. Suplente: RUPERTO AVILA MERAZ</p>	<p>Distrito Federal: 1) VICTORIA DE DURANGO</p> <p>Distrito Local: 15) EL SALTO</p> <p>Municipio: 24) PUEBLO NUEVO</p> <p>Localidad: 107) LA PUERTA</p> <p>Sección: 1048 B1</p> <p>Ubicación: ESCUELA PRIMARIA MIGUEL HIDALGO, CALLE SIN NOMBRE, SIN NÚMERO, LOCALIDAD LA PUERTA, CÓDIGO POSTAL 34960, PUEBLO NUEVO, DURANGO, FRENTE AL TEMPLO DE LA LOCALIDAD DE LA PUERTA</p> <p>Presidenta/e: LESLI ARELY LUGO AGUILAR</p> <p>1er. Secretaria/o: GRACIELA ALEMAN AGUIAR</p> <p>2do. Secretaria/o: EPIFANIA GONZALEZ LUGO</p> <p>1er. Escrutador: SULEMA NOEMI LUGO SILVA</p> <p>2do. Escrutador: MARIA IRENE MORA ARAGON</p> <p>3er. Escrutador: RICARDO GONZALEZ LUGO</p> <p>1er. Suplente: JULIA LUNA ARAGON</p> <p>2do. Suplente: MA ELEUCRECIA ARAGON SARAVIA</p> <p>3er. Suplente: APOLONIO LABRADOR ORTEGA</p>
<p>Distrito Federal: 1) VICTORIA DE DURANGO</p> <p>Distrito Local: 15) EL SALTO</p> <p>Municipio: 24) PUEBLO NUEVO</p> <p>Localidad: 106) PUEBLO NUEVO</p> <p>Sección: 1049 B1</p> <p>Ubicación: ESCUELA PRIMARIA MIGUEL HIDALGO, CALLE SIN NOMBRE, SIN NÚMERO, LOCALIDAD PUEBLO NUEVO, CÓDIGO POSTAL 34960, PUEBLO NUEVO, DURANGO, A UN COSTADO DE LA JUNTA MUNICIPAL</p> <p>Presidenta/e: JAIRO GUILLERMO CAMPAGNE ALEMAN</p> <p>1er. Secretaria/o: BENITA AVILA ARAGON</p> <p>2do. Secretaria/o: PATRICIA CAMPAGNE GARCIA</p> <p>1er. Escrutador: MARIA MONSERRAT CEPEDA MORENO</p> <p>2do. Escrutador: RUBEN CHACON FLORES</p> <p>3er. Escrutador: JUANA DELGADO MEDRANO</p> <p>1er. Suplente: GLORIA FLORES MORENO</p> <p>2do. Suplente: JUAN FRANCISCO ALVARADO LUGO</p> <p>3er. Suplente: DORA ALISIA GONZALEZ GONZALEZ</p>	<p>Distrito Federal: 1) VICTORIA DE DURANGO</p> <p>Distrito Local: 15) EL SALTO</p> <p>Municipio: 24) PUEBLO NUEVO</p> <p>Localidad: 118) SAN BERNARDINO DE MILPILLAS CHICO</p> <p>Sección: 1050 B1</p> <p>Ubicación: ESCUELA PRIMARIA FRANCISCO VILLA, CALLE SIN NOMBRE, SIN NÚMERO, LOCALIDAD SAN BERNARDINO DE MILPILLAS CHICO, CÓDIGO POSTAL 34963, PUEBLO NUEVO, DURANGO, A UN COSTADO DEL PREESCOLAR SAHUATOBA</p> <p>Presidenta/e: HECTOR MANUEL CAMACHO LERMA</p> <p>1er. Secretaria/o: LUZ ADRIANA FLORES RAMOS</p> <p>2do. Secretaria/o: BLANCA ESTELA LUGO MARTINEZ</p> <p>1er. Escrutador: IRMA ROSA GALINDO MONTIEL</p> <p>2do. Escrutador: CATALINA CALLEROS FLORES</p> <p>3er. Escrutador: EPIFANIO CASTILLO HERNANDEZ</p> <p>1er. Suplente: CARLOS LERMA ROJAS</p> <p>2do. Suplente: MA. CELSA RAMOS ARGUMEDO</p> <p>3er. Suplente: CUTBERTO DIAZ SANTILLAN</p>

<p>Distrito Federal: 1) VICTORIA DE DURANGO  Distrito Local: 15) EL SALTO  Municipio: 24) PUEBLO NUEVO  Localidad: 118) SAN BERNARDINO DE MILPILLAS CHICO  Sección: 1050 C1</p> <p>Ubicación: ESCUELA PRIMARIA FRANCISCO VILLA, CALLE SIN NOMBRE, SIN NÚMERO, LOCALIDAD SAN BERNARDINO DE MILPILLAS CHICO, CÓDIGO POSTAL 34963, PUEBLO NUEVO, DURANGO, A UN COSTADO DEL PREESCOLAR SAHUATOBA</p> <p>Presidenta/e: RUBI GUADALUPE CEPEDA LERMA</p> <p>1er. Secretaria/o: MARIA SILVIA EULOGIA GALINDO CASTILLO  2do. Secretaria/o: MARCIAL DOLORES AGUILAR</p> <p>1er. Escrutador: SOLEDAD GRACIANO HERNANDEZ  2do. Escrutador: RICARDO CAMACHO CEPEDA  3er. Escrutador: CASIMIRO CEPEDA CASTILLO</p> <p>1er. Suplente: MARIA CRUZ PANUCO GRACIANO  2do. Suplente: MARIA ABRAHANA RAMOS ARGUMEDO  3er. Suplente: BENITA RAMIREZ SANTILLAN</p>	<p>Distrito Federal: 1) VICTORIA DE DURANGO  Distrito Local: 15) EL SALTO  Municipio: 24) PUEBLO NUEVO  Localidad: 62) EL GUERO DE MILPILLAS  Sección: 1051 B1</p> <p>Ubicación: ESCUELA PRIMARIA FRANCISCO ZARCO, CALLE SIN NOMBRE, SIN NÚMERO, LOCALIDAD EL GUERO DE MILPILLAS, CÓDIGO POSTAL 34964, PUEBLO NUEVO, DURANGO, FRENTE AL LAGO, Y A 200 METROS DEL LIENZO CHARRO</p> <p>Presidenta/e: JUAN MANUEL AGUILAR GALAVIZ</p> <p>1er. Secretaria/o: EDGAR AGUILAR VAZQUEZ  2do. Secretaria/o: PRISCA CABADA RIOS</p> <p>1er. Escrutador: MARIA VERONICA CORTEZ GAMIZ  2do. Escrutador: VICENTE ESPINOZA MURGA  3er. Escrutador: ADELITA GAMIZ SALINAS</p> <p>1er. Suplente: MARIA VICTORIA HERNANDEZ DIAZ  2do. Suplente: RAMIRO ARGUMEDO GONZALEZ  3er. Suplente: MANUEL GALAVIZ MOLINA</p>
<p>Distrito Federal: 1) VICTORIA DE DURANGO  Distrito Local: 15) EL SALTO  Municipio: 24) PUEBLO NUEVO  Localidad: 84) MAIZ GORDO  Sección: 1052 B1</p> <p>Ubicación: ESCUELA PRIMARIA NIÑOS HÉROES, CALLE SIN NOMBRE, SIN NÚMERO, LOCALIDAD MAÍZ GORDO, CÓDIGO POSTAL 34965, PUEBLO NUEVO, DURANGO, FRENTE AL ASERRADERO</p> <p>Presidenta/e: DIANA AZUCENA CABADA RIOS</p> <p>1er. Secretaria/o: JESUS GUADALUPE CABADA ROMERO  2do. Secretaria/o: JOSE CESAR CAMACHO DOLORES</p> <p>1er. Escrutador: JUAN ALBERTO CEPEDA AGUILAR  2do. Escrutador: MARIA ANGELICA CABADA DIAZ  3er. Escrutador: ERIKA MARIA CABADA ROMERO</p> <p>1er. Suplente: ADELA ALUCEMA PASTRANA MURGA  2do. Suplente: RUBEN CEPEDA LERMA  3er. Suplente: LUIS PASTRANA XX</p>	<p>Distrito Federal: 1) VICTORIA DE DURANGO  Distrito Local: 15) EL SALTO  Municipio: 24) PUEBLO NUEVO  Localidad: 44) LA CUMBRE  Sección: 1053 B1</p> <p>Ubicación: ESCUELA PRIMARIA SAHUATOBA, CALLE SIN NOMBRE, SIN NÚMERO, LOCALIDAD LA CUMBRE, CÓDIGO POSTAL 34965, PUEBLO NUEVO, DURANGO, FRENTE A CONASUPO</p> <p>Presidenta/e: CIRILO ARAGON AGUILAR</p> <p>1er. Secretaria/o: MA RICARDA CARRILLO AGUILAR  2do. Secretaria/o: MARIA LUISA DIAZ FLORES</p> <p>1er. Escrutador: JOSE SANTOS GARCIA CARRILLO  2do. Escrutador: BERNARDINO GARCIA CARRILLO  3er. Escrutador: MA JULIA ARAGON AGUILAR</p> <p>1er. Suplente: EUFEMIO ARAGON HERNANDEZ  2do. Suplente: OLEGARIO FLORES RAMOS  3er. Suplente: CATALINA DIAZ FLORES</p>
<p>Distrito Federal: 1) VICTORIA DE DURANGO  Distrito Local: 15) EL SALTO  Municipio: 24) PUEBLO NUEVO  Localidad: 70) JOCUIXTLE  Sección: 1054 B1</p> <p>Ubicación: ESCUELA PRIMARIA JOSÉ MARÍA MORELOS Y PAVÓN, CALLE SIN NOMBRE, SIN NÚMERO, LOCALIDAD JOCUIXTLE, CÓDIGO POSTAL 34967, PUEBLO NUEVO, DURANGO, A UN COSTADO DE LA CASETA TELEFÓNICA</p> <p>Presidenta/e: FORTUNATO CORREA CERVANTES</p> <p>1er. Secretaria/o: NUVIA MIREYA CORREA LERMA  2do. Secretaria/o: SILVIA GONZALEZ DELGADO</p> <p>1er. Escrutador: ESTRELLA ELIANETH HERNANDEZ GONZALEZ  2do. Escrutador: BEATRIZ ADRIANA HERNANDEZ LERMA  3er. Escrutador: MARIA GELY ARAGON ANTUNA</p> <p>1er. Suplente: OFELIA CERVANTES LERMA  2do. Suplente: GABRIELA CORREA CERVANTES  3er. Suplente: RITO CORREA CERVANTES</p>	<p>Distrito Federal: 1) VICTORIA DE DURANGO  Distrito Local: 15) EL SALTO  Municipio: 24) PUEBLO NUEVO  Localidad: 155) EL ZAPOTE  Sección: 1055 B1</p> <p>Ubicación: ESCUELA PRIMARIA FRANCISCO I. MADERO, CALLE SIN NOMBRE, SIN NÚMERO, LOCALIDAD EL ZAPOTE, CÓDIGO POSTAL 34968, PUEBLO NUEVO, DURANGO, JUNTO A LA CASETA TELEFÓNICA</p> <p>Presidenta/e: DORA JOSEFINA CEPEDA CAMPAGNE</p> <p>1er. Secretaria/o: ANA KARINA ALEMAN DERAS  2do. Secretaria/o: MARIA DE JESUS AVILA ARAGON</p> <p>1er. Escrutador: ROSA ISELA BARRERA DELGADO  2do. Escrutador: MARIA ENGRACIA BARRERA GONZALEZ  3er. Escrutador: ANA MARIA CAMACHO NEVAREZ</p> <p>1er. Suplente: VICTOR MANUEL CAMACHO SARABIA  2do. Suplente: ELOY ALEJANDRO CEPEDA CAMPAGNE  3er. Suplente: JOSE DERAS MORALES</p>

<p>Distrito Federal: 1) VICTORIA DE DURANGO          Distrito Local: 15) EL SALTO          Municipio: 24) PUEBLO NUEVO          Localidad: 240) GUAJOLOTES          Sección: 1060 B1</p> <p>Ubicación: ESCUELA PRIMARIA BILINGÜE ALBERTO GURROLA, CALLE SIN NOMBRE, SIN NÚMERO, LOCALIDAD GUAJOLOTES, CÓDIGO POSTAL 34963, PUEBLO NUEVO, DURANGO, A 20 METROS DE LA TIENDA CONASUPO</p> <p>Presidenta/e: MARIA MONSE FLORES HERNANDEZ          1er. Secretaria/o: TERESO REYES BAUTISTA          2do. Secretaria/o: RICARDA DOLORES CASTILLO          1er. Escrutador: ELEODORO MONTIEL REYES          2do. Escrutador: ERNESTINA MONTIEL REYES          3er. Escrutador: YESENIA HERNANDEZ ALBALLO          1er. Suplente: EPIGMENIO CANO BAUTISTA          2do. Suplente: JULIO FLORES GARCIA          3er. Suplente: FAUSTINO FLORES RIOS</p>	<p>Distrito Federal: 1) VICTORIA DE DURANGO          Distrito Local: 15) EL SALTO          Municipio: 24) PUEBLO NUEVO          Localidad: 76) SAN FRANCISCO DE LAJAS          Sección: 1061 B1</p> <p>Ubicación: ESCUELA PRIMARIA BILINGÜE JI'VAN, CALLE SIN NOMBRE, SIN NÚMERO, LOCALIDAD SAN FRANCISCO DE LAJAS, CÓDIGO POSTAL 34966, PUEBLO NUEVO, DURANGO, A UN COSTADO DEL PREESCOLAR Y LA TELESECUNDARIA</p> <p>Presidenta/e: ANA CLETA BAUTISTA MILLAN          1er. Secretaria/o: JORGE ALVARADO AGUILAR          2do. Secretaria/o: APOLONIO CABADA AGUILAR          1er. Escrutador: FELICIANO CERVANTES CABADA          2do. Escrutador: CECILIO MAYORQUIN MILLAN          3er. Escrutador: ALEJANDRO BARTOLO CASTRO          1er. Suplente: LUISA DIAZ DE LA CRUZ          2do. Suplente: FEDERICO CERVANTES JACOBO          3er. Suplente: CELORINA CABADA SOSA</p>
<p>Distrito Federal: 1) VICTORIA DE DURANGO          Distrito Local: 15) EL SALTO          Municipio: 24) PUEBLO NUEVO          Localidad: 76) SAN FRANCISCO DE LAJAS          Sección: 1061 C1</p> <p>Ubicación: ESCUELA PRIMARIA BILINGÜE JI'VAN, CALLE SIN NOMBRE, SIN NÚMERO, LOCALIDAD SAN FRANCISCO DE LAJAS, CÓDIGO POSTAL 34966, PUEBLO NUEVO, DURANGO, A UN COSTADO DEL PREESCOLAR Y LA TELESECUNDARIA</p> <p>Presidenta/e: ABRAHANA MILLAN DE LA CRUZ          1er. Secretaria/o: CRISPINA AYALA BARTOLO          2do. Secretaria/o: HERMINIA CANO ANICETO          1er. Escrutador: LUZ ELENA CERVANTES CHAMORRO          2do. Escrutador: ALBERTO MILLAN MAYORQUIN          3er. Escrutador: FELIX CERVANTES JACOBO          1er. Suplente: ALICIA ENRIQUEZ JACOBO          2do. Suplente: LEUCILIO BARTOLO MONTIEL          3er. Suplente: OLEGARIO DIAZ CANO</p>	<p>Distrito Federal: 1) VICTORIA DE DURANGO          Distrito Local: 7) SANTIAGO PAPASQUIARO          Municipio: 27) SAN DIMAS          Localidad: 1) TAYOLTITA          Sección: 1098 B1</p> <p>Ubicación: ESCUELA PRIMARIA MIGUEL HIDALGO, CALLE BENITO JUÁREZ, NÚMERO 10, LOCALIDAD TAYOLTITA, CÓDIGO POSTAL 34690, SAN DIMAS, DURANGO, A UN COSTADO DE TELECOMM TELÉGRAFOS</p> <p>Presidenta/e: ERICA DEL ROCIO CARRIZOSA ROMERO          1er. Secretaria/o: NICANDRO FILOMENO GARIBAY          2do. Secretaria/o: CRUZ AMELIA GURROLA ENRIQUEZ          1er. Escrutador: SILVIA GUADALUPE NERY CORDOVA          2do. Escrutador: EUSTACIA AGUIRRE RODRIGUEZ          3er. Escrutador: BASELIZA CHAMORRO NEVAREZ          1er. Suplente: ZELMIRA ELIZALDE ASTORGA          2do. Suplente: MARIA VIRGINIA GONZALEZ BASTIDAS          3er. Suplente: ERIKA GUADALUPE ELIZALDE NUÑEZ</p>
<p>Distrito Federal: 1) VICTORIA DE DURANGO          Distrito Local: 7) SANTIAGO PAPASQUIARO          Municipio: 27) SAN DIMAS          Localidad: 1) TAYOLTITA          Sección: 1098 C1</p> <p>Ubicación: ESCUELA PRIMARIA MIGUEL HIDALGO, CALLE BENITO JUÁREZ, NÚMERO 10, LOCALIDAD TAYOLTITA, CÓDIGO POSTAL 34690, SAN DIMAS, DURANGO, A UN COSTADO DE TELECOMM TELÉGRAFOS</p> <p>Presidenta/e: JESUS ANTONIO CHAMORRO ESCOBEDO          1er. Secretaria/o: JOACIM FLORES ARELLANO          2do. Secretaria/o: EVELYN HERNANDEZ GUADALUPE          1er. Escrutador: ITZEL GUADALUPE JUAREZ NUÑEZ          2do. Escrutador: JOSE ALBERTO CALLEROS NEVAREZ          3er. Escrutador: JUAN DE LA PAZ LUCIANO          1er. Suplente: LEONOR BERENICE ESPINOZA VIZCARRA          2do. Suplente: ITALY MANUEL NEVAREZ NUÑEZ          3er. Suplente: MARICELA BASTIDAS GARCIA</p>	<p>Distrito Federal: 1) VICTORIA DE DURANGO          Distrito Local: 7) SANTIAGO PAPASQUIARO          Municipio: 27) SAN DIMAS          Localidad: 1) TAYOLTITA          Sección: 1099 B1</p> <p>Ubicación: ESCUELA PRIMARIA ABRAHAM LINCOLN, CALLE SIN NOMBRE, SIN NÚMERO, COLONIA BARRIO EL TÚNEL, LOCALIDAD TAYOLTITA, CÓDIGO POSTAL 34690, SAN DIMAS, DURANGO, FRENTE AL COMEDOR EMMA</p> <p>Presidenta/e: JOSE DAVID MARTINEZ REYES          1er. Secretaria/o: VERONICA LARES DIAZ          2do. Secretaria/o: LUZ BRIZEIDA OLMEDA LOZANO          1er. Escrutador: OSCAR JAVIER ALVARADO SOTO          2do. Escrutador: MARIA OFELIA ESCOBEDO CHAMORRO          3er. Escrutador: MARIA OFELIA MADRILES GOMEZ          1er. Suplente: BIANCA VIANEY NEVAREZ SANCHEZ          2do. Suplente: GABRIEL NICOLAS GALLEGOS FLORES          3er. Suplente: FERNANDO BARRAZA RAMIREZ</p>

<p>Distrito Federal: 1) VICTORIA DE DURANGO  Distrito Local: 7) SANTIAGO PAPASQUIARO  Municipio: 27) SAN DIMAS  Localidad: 1) TAYOLTITA  Sección: 1099 C1</p> <p>Ubicación: ESCUELA PRIMARIA ABRAHAM LINCOLN, CALLE SIN NOMBRE, SIN NÚMERO, COLONIA BARRIO EL TÚNEL, LOCALIDAD TAYOLTITA, CÓDIGO POSTAL 34690, SAN DIMAS, DURANGO, FRENTE AL COMEDOR EMMA</p> <p>Presidenta/e: TELMA GUADALUPE GONZALEZ MARTINEZ</p> <p>1er. Secretaria/o: MARCOS LIZARRAGA JUAREZ  2do. Secretaria/o: MARIA SARAHY ALMANZA ROCHA</p> <p>1er. Escrutador: MARISOL CANALES ONTIVEROS  2do. Escrutador: SONIA GONZALEZ MENDOZA</p> <p>3er. Escrutador: ROSA EMMA MARRUFO JUAREZ</p> <p>1er. Suplente: BLANCA YENY NUÑEZ RODRIGUEZ  2do. Suplente: MARIA CRISTINA NEVAREZ NEVAREZ  3er. Suplente: RICARDO ESQUIVEL HINOJOSA</p>	<p>Distrito Federal: 1) VICTORIA DE DURANGO  Distrito Local: 7) SANTIAGO PAPASQUIARO  Municipio: 27) SAN DIMAS  Localidad: 1) TAYOLTITA  Sección: 1099 C2</p> <p>Ubicación: ESCUELA PRIMARIA ABRAHAM LINCOLN, CALLE SIN NOMBRE, SIN NÚMERO, COLONIA BARRIO EL TÚNEL, LOCALIDAD TAYOLTITA, CÓDIGO POSTAL 34690, SAN DIMAS, DURANGO, FRENTE AL COMEDOR EMMA</p> <p>Presidenta/e: BRENDA DE JESUS HERRERA IRIBE</p> <p>1er. Secretaria/o: RAMIRO MARTINEZ GARCIA  2do. Secretaria/o: NORMA YADIRA ALVARADO SANDOVAL</p> <p>1er. Escrutador: NORMA LETICIA CASTILLO RAMIREZ  2do. Escrutador: ANA MELISA GONZALEZ PEREDA</p> <p>3er. Escrutador: LEIDY ROSARIO MARTINEZ SOTO</p> <p>1er. Suplente: GUADALUPE CUEVAS RAMIREZ  2do. Suplente: ADRIANA ONTIVEROS MARTINEZ  3er. Suplente: MARIA FRANCISCA GARCIA DIAZ</p>
<p>Distrito Federal: 1) VICTORIA DE DURANGO  Distrito Local: 7) SANTIAGO PAPASQUIARO  Municipio: 27) SAN DIMAS  Localidad: 1) TAYOLTITA  Sección: 1100 B1</p> <p>Ubicación: BODEGA DE MATERIALES DEL DESARROLLO INTEGRAL DE LA FAMILIA, DIF MUNICIPAL, CALLE SIN NOMBRE, SIN NÚMERO, COLONIA BARRIO LA PLAZUELA, LOCALIDAD TAYOLTITA, CÓDIGO POSTAL 34690, SAN DIMAS, DURANGO, A UN COSTADO DE LA PRESIDENCIA MUNICIPAL</p> <p>Presidenta/e: JOSE ALEJANDRO RAMIREZ CABRALES</p> <p>1er. Secretaria/o: JOSE ANTONIO CHAMORRO CANALES  2do. Secretaria/o: HECTOR JESUS ESQUIVEL HERNANDEZ</p> <p>1er. Escrutador: MARTHA CALZADA RAMIREZ  2do. Escrutador: NAVIL GUADALUPE ESCOBEDO BERMUDEZ</p> <p>3er. Escrutador: XIMENA VIRIDIANA LUJAN BASTIDAS</p> <p>1er. Suplente: NANCY PATRICIA MARTINEZ VAZQUEZ  2do. Suplente: JOSE DE JESUS ONTIVEROS MARTINEZ  3er. Suplente: BENITA GUADIANA ENRIQUEZ</p>	<p>Distrito Federal: 1) VICTORIA DE DURANGO  Distrito Local: 7) SANTIAGO PAPASQUIARO  Municipio: 27) SAN DIMAS  Localidad: 1) TAYOLTITA  Sección: 1100 C1</p> <p>Ubicación: BIBLIOTECA PÚBLICA MUNICIPAL PROFESOR LORENZO ORTEGA FLORES, CALLE VICENTE GUERRERO, SIN NÚMERO, COLONIA BARRIO LA PLAZUELA, LOCALIDAD TAYOLTITA, CÓDIGO POSTAL 34690, SAN DIMAS, DURANGO, DENTRO DE LA PRESIDENCIA MUNICIPAL</p> <p>Presidenta/e: JOSE ANGEL BOLTOR CONTRERAS</p> <p>1er. Secretaria/o: ALMA LORENA ESQUIVEL HERNANDEZ  2do. Secretaria/o: ERIKA RAMONA MONTIEL PEREZ</p> <p>1er. Escrutador: GRECIA ANAHI CHAMORRO AGUILAR  2do. Escrutador: PERLA RAQUEL GONZALEZ BOLTOR</p> <p>3er. Escrutador: RICARDO DANIEL MAPULA ROMERO</p> <p>1er. Suplente: EMIGDIO NUÑEZ MARTINEZ  2do. Suplente: JUAN MANUEL PEREDA VOLTOR  3er. Suplente: CASILDO TRINIDAD GUADIANA LARES</p>
<p>Distrito Federal: 1) VICTORIA DE DURANGO  Distrito Local: 7) SANTIAGO PAPASQUIARO  Municipio: 27) SAN DIMAS  Localidad: 182) MORILLITOS  Sección: 1102 B1</p> <p>Ubicación: ESCUELA PRIMARIA JUSTO SIERRA, CALLE SIN NOMBRE, SIN NÚMERO, LOCALIDAD MORILLITOS, CÓDIGO POSTAL 34670, SAN DIMAS, DURANGO, A UN COSTADO DEL DOMO</p> <p>Presidenta/e: JOSE ALBERTO ARANA ALVAREZ</p> <p>1er. Secretaria/o: JOSE ALBERTO ARANA ARREOLA  2do. Secretaria/o: JOSE OCTAVIANO ARANA GUZMAN</p> <p>1er. Escrutador: ERIKA JANETH ARANA YAÑEZ  2do. Escrutador: KARELI ARREOLA ESPINOZA</p> <p>3er. Escrutador: KAROL BRISEIRA ARREOLA ESPINOZA</p> <p>1er. Suplente: JOSE MANUEL ARREOLA REYES  2do. Suplente: MARIA CIRILA ARREOLA RIVERA  3er. Suplente: ALEJANDRINA ARREOLA HERNANDEZ</p>	<p>Distrito Federal: 1) VICTORIA DE DURANGO  Distrito Local: 7) SANTIAGO PAPASQUIARO  Municipio: 27) SAN DIMAS  Localidad: 322) UNION MODELO  Sección: 1103 B1</p> <p>Ubicación: ESCUELA PRIMARIA EMILIANO ZAPATA, CALLE SIN NOMBRE, SIN NÚMERO, LOCALIDAD UNIÓN MODELO, CÓDIGO POSTAL 34383, SAN DIMAS, DURANGO, FRENTE A LAS CANCHAS PÚBLICAS</p> <p>Presidenta/e: ARNULFO AGUILAR ZAMUDIO</p> <p>1er. Secretaria/o: FLOR IVETT ARELLANO CARRIZOSA  2do. Secretaria/o: ALMA IRENE ARELLANO MARTINEZ</p> <p>1er. Escrutador: ANGELES ALEJANDRA ARELLANO MARTINEZ  2do. Escrutador: JOANNA CAROLINA ARELLANO MARTINEZ</p> <p>3er. Escrutador: ANGEL ARELLANO NUÑEZ</p> <p>1er. Suplente: HECTOR ALVARADO NUÑEZ  2do. Suplente: JOSE AGUSTIN ARELLANO CARRIZOSA  3er. Suplente: JOSE ANGEL DOMINGUEZ NEVAREZ</p>

<p>Distrito Federal: 1) VICTORIA DE DURANGO  Distrito Local: 7) SANTIAGO PAPASQUIARO  Municipio: 27) SAN DIMAS  Localidad: 329) VERACRUZ DE LA SIERRA  Sección: 1104 B1</p> <p>Ubicación: ESCUELA PRIMARIA FRANCISCO I. MADERO, CALLE SIN NOMBRE, SIN NÚMERO, LOCALIDAD VERACRUZ DE LA SIERRA, CÓDIGO POSTAL 34683, SAN DIMAS, DURANGO, A UN COSTADO DE LA CLÍNICA</p> <p>Presidenta/e: ROSA ELENA NEVAREZ MELENDEZ</p> <p>1er. Secretaria/o: JOSE DE JESUS CORRAL RIOS  2do. Secretaria/o: MARIA ADRIANA MARTINEZ GAYTAN</p> <p>1er. Escrutador: MARIA CELSA MARTINEZ VALDEZ  2do. Escrutador: MARIA DE LA LUZ SIMENTAL GALLEGOS</p> <p>3er. Escrutador: JONATTAN ALFREDO SOTO MARTINEZ</p> <p>1er. Suplente: JOSE FELICIANO NEVAREZ MONARREZ  2do. Suplente: ANDRES MARTINEZ ANAYA  3er. Suplente: TOMAS MARTINEZ ANAYA</p>	<p>Distrito Federal: 1) VICTORIA DE DURANGO  Distrito Local: 7) SANTIAGO PAPASQUIARO  Municipio: 27) SAN DIMAS  Localidad: 260) SAN FRANCISCO DE LOS LOBOS  Sección: 1106 B1</p> <p>Ubicación: ESCUELA PRIMARIA VICENTE GUERRERO, CALLE SIN NOMBRE, SIN NÚMERO, LOCALIDAD SAN FRANCISCO DE LOS LOBOS, CÓDIGO POSTAL 34677, SAN DIMAS, DURANGO, CERCA DE LA TELESECUNDARIA</p> <p>Presidenta/e: NANCY ISMAELA ORTIZ GONZALEZ</p> <p>1er. Secretaria/o: JOSE CRISTOBAL GARCIA DE LA CRUZ  2do. Secretaria/o: MARIA GUADALUPE GONZALEZ MERAZ</p> <p>1er. Escrutador: ZACARIAS ALEJANDRO GONZALEZ MERAZ  2do. Escrutador: MARIA AURELIA LOPEZ ESTRADA</p> <p>3er. Escrutador: ADOLFO MERAZ MERAZ</p> <p>1er. Suplente: VENANCIO MERAZ TRUJILLO  2do. Suplente: OLEGARIO ORTIZ DIAZ  3er. Suplente: GABRIELA DE LA CRUZ PULIDO</p>
<p>Distrito Federal: 1) VICTORIA DE DURANGO  Distrito Local: 7) SANTIAGO PAPASQUIARO  Municipio: 27) SAN DIMAS  Localidad: 253) SAN ANTONIO DE LAS TRUCHAS  Sección: 1107 B1</p> <p>Ubicación: ESCUELA PRIMARIA BENITO JUÁREZ, CALLE SIN NOMBRE, SIN NÚMERO, LOCALIDAD SAN ANTONIO DE LAS TRUCHAS, CÓDIGO POSTAL 34677, SAN DIMAS, DURANGO, A 50 METROS DEL PREESCOLAR RUBÉN DARÍO</p> <p>Presidenta/e: CLAUDIA ALVARADO SOTO</p> <p>1er. Secretaria/o: ADRIAN DIAZ BOTELLO  2do. Secretaria/o: LISSANDRO GALVAN SAPIEN</p> <p>1er. Escrutador: AMANDA LIZETTH ALVARADO MARTINEZ  2do. Escrutador: VERONICA ALVARADO SOTO</p> <p>3er. Escrutador: ANITA DIAZ MENDOZA</p> <p>1er. Suplente: ALEJANDRA GUERRERO QUIÑONEZ  2do. Suplente: DORA ESMIRNA GURROLA LUNA  3er. Suplente: FRANCISCO GALVAN MELENDEZ</p>	<p>Distrito Federal: 1) VICTORIA DE DURANGO  Distrito Local: 7) SANTIAGO PAPASQUIARO  Municipio: 27) SAN DIMAS  Localidad: 2) SAN MIGUEL DE CRUCES  Sección: 1108 B1</p> <p>Ubicación: DOMICILIO PARTICULAR, CALLE SIN NOMBRE, SIN NÚMERO, LOCALIDAD SAN MIGUEL DE CRUCES, CÓDIGO POSTAL 34670, SAN DIMAS, DURANGO, A 100 METROS DE LA CAJA SOLIDARIA Y POR LA CARRETERA QUE CONECTA CON LA LOCALIDAD DE CUEVECILLAS</p> <p>Presidenta/e: SAUL NATANAEL ASTORGA RODRIGUEZ</p> <p>1er. Secretaria/o: BLANCA JUANITA CARRASCO TRUJILLO  2do. Secretaria/o: VELINDA MAYELA GALVAN MELENDEZ</p> <p>1er. Escrutador: JAVIER ANTONIO ANAYA FLORES  2do. Escrutador: BRENDA NOEMI CASTAÑEDA SANTOYO</p> <p>3er. Escrutador: MARCELINO CELAYA LOPEZ</p> <p>1er. Suplente: CESAR BENITO GUZMAN VILLALBA  2do. Suplente: REYNALDO HERNANDEZ SANCHEZ  3er. Suplente: ANICETO ESTRADA RUBIO</p>
<p>Distrito Federal: 1) VICTORIA DE DURANGO  Distrito Local: 7) SANTIAGO PAPASQUIARO  Municipio: 27) SAN DIMAS  Localidad: 2) SAN MIGUEL DE CRUCES  Sección: 1109 B1</p> <p>Ubicación: ESCUELA SECUNDARIA TÉCNICA NÚMERO 30, CALLE SIN NOMBRE, SIN NÚMERO, LOCALIDAD SAN MIGUEL DE CRUCES, CÓDIGO POSTAL 34670, SAN DIMAS, DURANGO, A UN COSTADO DEL COLEGIO DE BACHILLERES</p> <p>Presidenta/e: ALEXIS ALFREDO CASTAÑEDA VELAZQUEZ</p> <p>1er. Secretaria/o: FATIMA DOMINGUEZ VARGAS  2do. Secretaria/o: ALICIA ANAYA RENTERIA</p> <p>1er. Escrutador: PABLO GALINDO TALAVERA  2do. Escrutador: LOREIDI MARLETH GUERECA LUGO</p> <p>3er. Escrutador: DORA GUEVARA RODRIGUEZ</p> <p>1er. Suplente: MARIA DE LOS ANGELES HERNANDEZ CARDOZA  2do. Suplente: MARIA ANASTACIA CELAYA SANDOVAL  3er. Suplente: MARIA IRENE CELAYA SANDOVAL</p>	<p>Distrito Federal: 1) VICTORIA DE DURANGO  Distrito Local: 7) SANTIAGO PAPASQUIARO  Municipio: 27) SAN DIMAS  Localidad: 2) SAN MIGUEL DE CRUCES  Sección: 1110 B1</p> <p>Ubicación: BIBLIOTECA PÚBLICA MUNICIPAL FRANCISCO FAVELA LÓPEZ, CALLE SIN NOMBRE, SIN NÚMERO, COLONIA CENTRO, LOCALIDAD SAN MIGUEL DE CRUCES, CÓDIGO POSTAL 34670, SAN DIMAS, DURANGO, A UN COSTADO DE LA JUNTA MUNICIPAL</p> <p>Presidenta/e: MANUEL DE JESUS DIAZ RODRIGUEZ</p> <p>1er. Secretaria/o: CLAUDIMAR REYES HURTADO  2do. Secretaria/o: ERIKA ARACELY MELENDEZ GALVAN</p> <p>1er. Escrutador: ELIZELDA RIVAS TORRES  2do. Escrutador: VERONICA BARRAZA LARRETA</p> <p>3er. Escrutador: MARIA ISABEL GUEVARA CABRALES</p> <p>1er. Suplente: JOSE MEDRANO LEYVA  2do. Suplente: EMILY AIDALY NUÑEZ VAZQUEZ  3er. Suplente: CONSOLACION QUIÑONES GUERECA</p>



<p>Distrito Federal: 1) VICTORIA DE DURANGO          Distrito Local: 7) SANTIAGO PAPASQUIARO          Municipio: 27) SAN DIMAS          Localidad: 327) VENCEDORES          Sección: 1112 B1</p> <p>Ubicación: AUDITORIO DE LA LOCALIDAD, CALLE SIN NOMBRE, SIN NÚMERO, LOCALIDAD VENCEDORES, CÓDIGO POSTAL 34680, SAN DIMAS, DURANGO, A UN COSTADO DE LA ESCUELA SECUNDARIA NÚMERO 83</p> <p>Presidenta/e: YACTSET ADANELI CARRASCO RODRIGUEZ</p> <p>1er. Secretaria/o: CELIA ANAI ESPINOZA VARGAS          2do. Secretaria/o: JONATHAN ARIEL MELENDEZ RODRIGUEZ</p> <p>1er. Escrutador: MARIA GRISELDA CARRAZCO MEDRANO          2do. Escrutador: JANETH LUCERO FELIX FLORES          3er. Escrutador: IRMA ARACELY MAPULA SANDOVAL</p> <p>1er. Suplente: JAQUELINE MORALES LOPEZ          2do. Suplente: ESLI EZEQUIEL CASTRO TRUJILLO          3er. Suplente: ESTEBAN ERIK ESCALANTE CARRASCO</p>	<p>Distrito Federal: 1) VICTORIA DE DURANGO          Distrito Local: 7) SANTIAGO PAPASQUIARO          Municipio: 27) SAN DIMAS          Localidad: 327) VENCEDORES          Sección: 1112 C1</p> <p>Ubicación: AUDITORIO DE LA LOCALIDAD, CALLE SIN NOMBRE, SIN NÚMERO, LOCALIDAD VENCEDORES, CÓDIGO POSTAL 34680, SAN DIMAS, DURANGO, A UN COSTADO DE LA ESCUELA SECUNDARIA NÚMERO 83</p> <p>Presidenta/e: JIMENA ESCALANTE RIVAS</p> <p>1er. Secretaria/o: ELVIRA AIDE HERRERA VENEGAS          2do. Secretaria/o: YEIDCKOL KARYME MUÑOZ CARRASCO</p> <p>1er. Escrutador: CATALINA CASTRO MONTIEL          2do. Escrutador: JOSEFINA HERNANDEZ ARANA          3er. Escrutador: MAYRA MIREYA MELENDEZ MELENDEZ</p> <p>1er. Suplente: EUSTACIO CARRASCO ROSALES          2do. Suplente: JOSEFINA CORONADO SAMUDIO          3er. Suplente: BERTHA DIAZ NUÑEZ</p>
<p>Distrito Federal: 1) VICTORIA DE DURANGO          Distrito Local: 7) SANTIAGO PAPASQUIARO          Municipio: 27) SAN DIMAS          Localidad: 88) DOCE DE MAYO          Sección: 1114 B1</p> <p>Ubicación: ESCUELA PRIMARIA JOSEFA ORTÍZ DE DOMÍNGUEZ, CALLE SIN NOMBRE, SIN NÚMERO, LOCALIDAD DOCE DE MAYO, CÓDIGO POSTAL 34684, SAN DIMAS, DURANGO, POR LA CALLE PRINCIPAL, A 39 METROS DEL PREESCOLAR DOCE DE MAYO</p> <p>Presidenta/e: MARIA PAULA MARRUFO VARGAS</p> <p>1er. Secretaria/o: FELIX ROCENDA CARDOZA HERNANDEZ          2do. Secretaria/o: LUIS JOSE MELENDEZ MERAZ</p> <p>1er. Escrutador: MARIA LORENA MENA ORTEGA          2do. Escrutador: FRANCISCO JAVIER CARRIZOSA HERRERA          3er. Escrutador: MARIA ANTONIA ESTRADA SAUCEDO</p> <p>1er. Suplente: ESMERALDA PEREZ MARTINEZ          2do. Suplente: ARTURO DELGADO BANDERAS          3er. Suplente: MARIA VICTORIA ANAYA HERNANDEZ</p>	<p>Distrito Federal: 1) VICTORIA DE DURANGO          Distrito Local: 7) SANTIAGO PAPASQUIARO          Municipio: 27) SAN DIMAS          Localidad: 490) SAN JOSE DE MIRAVALLS          Sección: 1115 B1</p> <p>Ubicación: ESCUELA PRIMARIA NIÑO ARTILLERO, CALLE SIN NOMBRE, SIN NÚMERO, LOCALIDAD SAN JOSÉ DE MIRAVALLS, CÓDIGO POSTAL 34685, SAN DIMAS, DURANGO, A UN COSTADO DE LA TELESECUNDARIA</p> <p>Presidenta/e: IRIS YAMINY GAYTAN PADILLA</p> <p>1er. Secretaria/o: ALMA PETRA CASTAÑEDA SAUCEDO          2do. Secretaria/o: JESUS CASTAÑEDA SAUCEDO</p> <p>1er. Escrutador: URBANO CASTAÑEDA SAUCEDO          2do. Escrutador: MARIA YECENIA MARTINEZ MELENDEZ          3er. Escrutador: YOMAR MELENDEZ RODRIGUEZ</p> <p>1er. Suplente: IMELDA ORTEGA SALAS          2do. Suplente: KATYA MARIA CASTAÑEDA HERNANDEZ          3er. Suplente: GREGORIO MELENDEZ BRECEDA</p>
<p>Distrito Federal: 1) VICTORIA DE DURANGO          Distrito Local: 7) SANTIAGO PAPASQUIARO          Municipio: 27) SAN DIMAS          Localidad: 248) RIO DE MIRAVALLS          Sección: 1116 B1</p> <p>Ubicación: ESCUELA PRIMARIA JOSÉ MARÍA MORELOS, CALLE SIN NOMBRE, SIN NÚMERO LOCALIDAD RIO DE MIRAVALLS, CÓDIGO POSTAL 34684, SAN DIMAS, DURANGO., 100 METROS DE LA CAPILLA</p> <p>Presidenta/e: RAUL FRIAS MELENDEZ</p> <p>1er. Secretaria/o: JOSE OLEGARIO BARRAZA MARQUEZ          2do. Secretaria/o: MARIA SONIA MARISOL BARRAZA VAZQUEZ</p> <p>1er. Escrutador: ALMA DELIA FRIAS ROMERO          2do. Escrutador: FATIMA GALVAN MONTIEL          3er. Escrutador: ALEJANDRO GONZALEZ DIAZ</p> <p>1er. Suplente: JOSE RAMON GONZALEZ DIAZ          2do. Suplente: MARGARITA BARRAZA ARELLANO          3er. Suplente: ROCIO VIRGINIA GAYTAN CALZADA</p>	<p>Distrito Federal: 1) VICTORIA DE DURANGO          Distrito Local: 7) SANTIAGO PAPASQUIARO          Municipio: 27) SAN DIMAS          Localidad: 226) PUENTECILLAS          Sección: 1117 B1</p> <p>Ubicación: ESCUELA PRIMARIA ADOLFO LÓPEZ MATEOS, CALLE SIN NOMBRE, SIN NÚMERO, LOCALIDAD PUENTECILLAS, CÓDIGO POSTAL 34675, SAN DIMAS, DURANGO, FRENTE A LA TIENDA DICONSA</p> <p>Presidenta/e: ALEJANDRA MUÑOZ ALVARADO</p> <p>1er. Secretaria/o: RODOLFO REYES GURROLA          2do. Secretaria/o: FRANCISCA RIVAS NIEBLA</p> <p>1er. Escrutador: BLANCA HORTENCIA GURROLA GUERRERO          2do. Escrutador: MARIA CATALINA GONZALEZ ALVARADO          3er. Escrutador: ISIDORO GUERRERO REYES</p> <p>1er. Suplente: BENITA MARTINEZ MADRILES          2do. Suplente: FIDEL RIVAS MADRILES          3er. Suplente: TEODOCIA GUZMAN JUAREZ</p>

<p>Distrito Federal: 1) VICTORIA DE DURANGO  Distrito Local: 7) SANTIAGO PAPASQUIARO  Municipio: 27) SAN DIMAS  Localidad: 80) CUEVECILLAS  Sección: 1118 B1</p> <p>Ubicación: ESCUELA PRIMARIA LÁZARO CÁRDENAS DEL RÍO, CALLE SIN NOMBRE, SIN NÚMERO, LOCALIDAD CUEVECILLAS, CÓDIGO POSTAL 34670, SAN DIMAS, DURANGO, A UN COSTADO DE LA TELESECUNDARIA</p> <p>Presidenta/e: MELISA ADILENE ANAYA RODRIGUEZ</p> <p>1er. Secretaria/o: STASEY ARELLANO SOLIS  2do. Secretaria/o: ANGELICA MARIA ESTRADA GALVAN</p> <p>1er. Escrutador: ERENDIDA MARTINEZ MELENDEZ  2do. Escrutador: HECTOR PULIDO MARTINEZ  3er. Escrutador: HECTOR RAFAEL RIVAS HERNANDEZ</p> <p>1er. Suplente: GREGORIO ANAYA RODRIGUEZ  2do. Suplente: JOSE GUADALUPE ANAYA RODRIGUEZ  3er. Suplente: JUAN GUEVARA RIVAS</p>	<p>Distrito Federal: 1) VICTORIA DE DURANGO  Distrito Local: 7) SANTIAGO PAPASQUIARO  Municipio: 27) SAN DIMAS  Localidad: 335) YAMORIBA  Sección: 1120 B1</p> <p>Ubicación: ESCUELA PRIMARIA GUADALUPE VICTORIA, CALLE SIN NOMBRE, SIN NÚMERO, LOCALIDAD YAMORIBA, CÓDIGO POSTAL 34675, SAN DIMAS, DURANGO, FRENTE A LA PLAZA PRINCIPAL</p> <p>Presidenta/e: ANDARANI FERNANDA BARRAZA SOTO</p> <p>1er. Secretaria/o: MARIA ROSARIO ESCOBEDO NIEBLA  2do. Secretaria/o: BALBINO ESCOBEDO PEREZ</p> <p>1er. Escrutador: OFELIA GUZMAN LOZANO  2do. Escrutador: ABRAHAM MONTIEL PEREZ  3er. Escrutador: MARIA LETICIA MONTIEL PEREZ</p> <p>1er. Suplente: RODRIGO MONTIEL PEREZ  2do. Suplente: PABLO MELENDEZ PEREZ  3er. Suplente: CATALINA MONARRE URBINA</p>
<p>Distrito Federal: 1) VICTORIA DE DURANGO  Distrito Local: 7) SANTIAGO PAPASQUIARO  Municipio: 27) SAN DIMAS  Localidad: 110) GAVILANES  Sección: 1121 B1</p> <p>Ubicación: ESCUELA PRIMARIA VENUSTIANO CARRANZA, CALLE SIN NOMBRE, SIN NÚMERO, LOCALIDAD GAVILANES, CÓDIGO POSTAL 34674, SAN DIMAS, DURANGO, EN FRENTE DE LA CANCHA DEPORTIVA</p> <p>Presidenta/e: REYNA SARAHI ESCOBEDO CARRILLO</p> <p>1er. Secretaria/o: LUIS FELIPE LUGO CARRASCO  2do. Secretaria/o: MARIA CATALINA ESCOBEDO CHAMORRO</p> <p>1er. Escrutador: HERIBERTO ESCOBEDO NUÑEZ  2do. Escrutador: MANUELA GUZMAN SANCHEZ  3er. Escrutador: JOSE MANUEL MAPULA SANDOVAL</p> <p>1er. Suplente: MARIA CLEOTILDE ESCOBEDO PEREZ  2do. Suplente: JUANA GONZALEZ PEREDA  3er. Suplente: JUAN LORENZO LARA GURROLA</p>	<p>Distrito Federal: 1) VICTORIA DE DURANGO  Distrito Local: 7) SANTIAGO PAPASQUIARO  Municipio: 27) SAN DIMAS  Localidad: 301) TAMBORES DE ABAJO(LAS VEGAS)  Sección: 1122 B1</p> <p>Ubicación: ESCUELA TELESECUNDARIA NÚMERO 305, CALLE SIN NOMBRE, SIN NÚMERO, LOCALIDAD TAMBORES DE ABAJO, CÓDIGO POSTAL 34685, SAN DIMAS, DURANGO, FRENTE A LA PRIMARIA GUADALUPE VICTORIA Y A UN COSTADO DE LA REFACCIONARIA BARRAZA</p> <p>Presidenta/e: JESUS ADRIAN ARELLANO LASCANO</p> <p>1er. Secretaria/o: GLORIA ESMERALDA AVILA BOTELLO  2do. Secretaria/o: CRUZ PATRICIA AVITIA RASO</p> <p>1er. Escrutador: CRISTIAN BARRAZA CONTRERAS  2do. Escrutador: RUBEN BARRAZA SAUCEDO  3er. Escrutador: JOSE DE JESUS GARCIA VAZQUEZ</p> <p>1er. Suplente: MARIA DOLORES GONZALEZ GARCIA  2do. Suplente: MARIA MAGDALENA GONZALEZ GONZALEZ  3er. Suplente: ANA ROSA MELENDEZ LARRETA</p>
<p>Distrito Federal: 1) VICTORIA DE DURANGO  Distrito Local: 7) SANTIAGO PAPASQUIARO  Municipio: 27) SAN DIMAS  Localidad: 83) CHICURAL  Sección: 1125 B1</p> <p>Ubicación: ESCUELA PRIMARIA GENERAL IGNACIO ZARAGOZA, CALLE SIN NOMBRE, SIN NÚMERO, LOCALIDAD CHICURAL, CÓDIGO POSTAL 34674, SAN DIMAS, DURANGO, A UN COSTADO DE LA TELESECUNDARIA</p> <p>Presidenta/e: MARIA DE LOS ANGELES BARRAZA LARRETA</p> <p>1er. Secretaria/o: ESTELA CANALES LARRETA  2do. Secretaria/o: CRISLEYDI ANABEL CHAMORRO CHAMORRO</p> <p>1er. Escrutador: MARIA ESTEFANA CHAMORRO CHAMORRO  2do. Escrutador: JOSE JAIME CHAMORRO RODRIGUEZ  3er. Escrutador: GRISELDA ESCOBEDO CHAMORRO</p> <p>1er. Suplente: MARIA ALICIA ESCOBEDO REYES  2do. Suplente: BRENDA IRAIS FRANCO ESCOBEDO  3er. Suplente: SIXTO ESCOBEDO LARRETA</p>	<p>Distrito Federal: 1) VICTORIA DE DURANGO  Distrito Local: 7) SANTIAGO PAPASQUIARO  Municipio: 27) SAN DIMAS  Localidad: 61) CIENEGUITAS  Sección: 1126 B1</p> <p>Ubicación: ESCUELA PRIMARIA LÁZARO CÁRDENAS, CALLE SIN NOMBRE, SIN NÚMERO, LOCALIDAD CIENEGUITAS, CÓDIGO POSTAL 34683, SAN DIMAS, DURANGO, A 100 METROS DE LA TELESECUNDARIA</p> <p>Presidenta/e: JOSE MARGARITO AVITIA MEDRANO</p> <p>1er. Secretaria/o: SONIA ARACELI AVITIA VAZQUEZ  2do. Secretaria/o: BENITO CISNEROS ORTEGA</p> <p>1er. Escrutador: LUIS ALBERTO CISNEROS ORTEGA  2do. Escrutador: JOSE DE JESUS HERNANDEZ TORREZ  3er. Escrutador: MARIA RUBI MARQUEZ ROMERO</p> <p>1er. Suplente: JOSE ANDRES ROMERO CHAMORRO  2do. Suplente: ENRIQUETA MEDRANO BETANCOURT  3er. Suplente: CELEDONIO ROMERO AVITIA</p>

<p>Distrito Federal: 1) VICTORIA DE DURANGO  Distrito Local: 7) SANTIAGO PAPASQUIARO  Municipio: 27) SAN DIMAS  Localidad: 101) SAN JOSE DE FLECHAS  Sección: 1126 E1</p> <p>Ubicación: ESCUELA PRIMARIA MIGUEL HIDALGO, CALLE SIN NOMBRE, SIN NÚMERO, LOCALIDAD SAN JOSÉ DE FLECHAS, CÓDIGO POSTAL 34686, SAN DIMAS, DURANGO, FRENTE A LA IGLESIA</p> <p>Presidenta/e: ROBERTO PROSPERO LARRETA LEYVA</p> <p>1er. Secretaria/o: MA. GRISELDA CISNEROS LEYVA  2do. Secretaria/o: ENRIQUETA GARCIA ROMERO  1er. Escrutador: CATALINA HUIZAR ESCOBEDO  2do. Escrutador: RUFINO LARRETA QUINTEROS  3er. Escrutador: JOSE ANCELMO LARRETA RODRIGUEZ  1er. Suplente: FLORENTINA ESCOBEDO POMPA  2do. Suplente: JULIANA ESCOBEDO POMPA  3er. Suplente: VENTURA LARRETA ESCOBEDO</p>	<p>Distrito Federal: 1) VICTORIA DE DURANGO  Distrito Local: 7) SANTIAGO PAPASQUIARO  Municipio: 27) SAN DIMAS  Localidad: 272) SAN LUIS VILLA CORONA  Sección: 1127 B1</p> <p>Ubicación: ESCUELA PRIMARIA JOSEFA ORTÍZ DE DOMÍNGUEZ, CALLE SIN NOMBRE, SIN NÚMERO, LOCALIDAD SAN LUIS VILLA CORONA, CÓDIGO POSTAL 34695, SAN DIMAS, DURANGO, FRENTE A LA JUNTA MUNICIPAL</p> <p>Presidenta/e: VICTOR HUGO ESCOBEDO GONZALEZ</p> <p>1er. Secretaria/o: BLANCA SOFIA LEYVA ZAPATA  2do. Secretaria/o: MARIA JULISSA LOZANO RUIZ  1er. Escrutador: DELMA NAYELI QUINTERO LOZANO  2do. Escrutador: MARIA ANASTACIA ESCOBEDO VAZQUEZ  3er. Escrutador: MA. PATRICIA MONTIEL LARRETA  1er. Suplente: MARIA EMMA ESCOBEDO LEYVA  2do. Suplente: MARIA DE JESUS GONZALEZ HERRERA  3er. Suplente: ABRAHAM LARRETA QUINTERO</p>
<p>Distrito Federal: 1) VICTORIA DE DURANGO  Distrito Local: 7) SANTIAGO PAPASQUIARO  Municipio: 27) SAN DIMAS  Localidad: 115) GUACHICHILES  Sección: 1128 B1</p> <p>Ubicación: ESCUELA PRIMARIA LICENCIADO ADOLFO LÓPEZ MATEOS, CALLE SIN NOMBRE, SIN NÚMERO, LOCALIDAD HUACHICHILES, CÓDIGO POSTAL 34674, SAN DIMAS, DURANGO, FRENTE A LA IGLESIA DEL PUEBLO</p> <p>Presidenta/e: JOSE INES AGUIRRE SIMENTAL</p> <p>1er. Secretaria/o: JUAN MAXIMINO AVITIA LOZANO  2do. Secretaria/o: MARTHA ELIZABETH AVITIA GUZMAN  1er. Escrutador: MANUEL ISIDRO BANDERAS NUÑEZ  2do. Escrutador: ALMA ROSA CANALES SANCHEZ  3er. Escrutador: BLANCA ESTELA ESCOBEDO CANALES  1er. Suplente: FABIAN ARTURO ESCOBEDO CANALES  2do. Suplente: ILDA ESCOBEDO MONTIEL  3er. Suplente: FRANCISCO ABEL GONZALEZ RODRIGUEZ</p>	<p>Distrito Federal: 1) VICTORIA DE DURANGO  Distrito Local: 7) SANTIAGO PAPASQUIARO  Municipio: 27) SAN DIMAS  Localidad: 289) SANTA RITA  Sección: 1128 E1</p> <p>Ubicación: ESCUELA PRIMARIA MIGUEL ÁNGEL DE QUEVEDO, CALLE SIN NOMBRE, SIN NÚMERO, LOCALIDAD SANTA RITA, CÓDIGO POSTAL 34686, SAN DIMAS, DURANGO, FRENTE AL CENTRO DE SALUD</p> <p>Presidenta/e: MA DE LOS ANGELES CHAMORRO SIMENTAL</p> <p>1er. Secretaria/o: MARCELINA CHAMORRO SIMENTAL  2do. Secretaria/o: JAVIER ESCOBEDO LARRETA  1er. Escrutador: PERLA YARELI ESCOBEDO REGALADO  2do. Escrutador: SOCORRO ESCOBEDO SIMENTAL  3er. Escrutador: JOSEFA CHAMORRO QUINTERO  1er. Suplente: JOSE FELIX ESCOBEDO LOZANO  2do. Suplente: JOSEFINA ESCOBEDO SANCHEZ  3er. Suplente: DOBERELIA LARRETA ROACHO</p>
<p>Distrito Federal: 1) VICTORIA DE DURANGO  Distrito Local: 7) SANTIAGO PAPASQUIARO  Municipio: 27) SAN DIMAS  Localidad: 57) LAS CEBOLLAS  Sección: 1130 B1</p> <p>Ubicación: ESCUELA PRIMARIA ALBERTO M. ALVARADO, CALLE SIN NOMBRE, SIN NÚMERO, LOCALIDAD LAS CEBOLLAS, CÓDIGO POSTAL 34674, SAN DIMAS, DURANGO, A UN COSTADO DE LA SECUNDARIA</p> <p>Presidenta/e: MIGUEL ANGEL GONZALEZ RODRIGUEZ</p> <p>1er. Secretaria/o: EMILIA LARRETA NUÑEZ  2do. Secretaria/o: MARIA DEL ROCIO ROACHO GAMIZ  1er. Escrutador: MARIA LETICIA ESCOBEDO NUÑEZ  2do. Escrutador: MANUEL LARRETA RODELO  3er. Escrutador: VALENTINA LOZANO MONTIEL  1er. Suplente: ZITA LOZANO MONTIEL  2do. Suplente: EVODIA RAMIREZ SANCHEZ  3er. Suplente: ANGEL ROACHO ARREOLA</p>	<p>Distrito Federal: 1) VICTORIA DE DURANGO  Distrito Local: 7) SANTIAGO PAPASQUIARO  Municipio: 27) SAN DIMAS  Localidad: 337) EL YERBANIZ  Sección: 1131 B1</p> <p>Ubicación: ESCUELA PRIMARIA BENITO JUÁREZ, CALLE SIN NOMBRE, SIN NÚMERO, LOCALIDAD EL YERBANIZ, CÓDIGO POSTAL 34695, SAN DIMAS, DURANGO, A UN COSTADO DEL ASERRADERO</p> <p>Presidenta/e: ROSA GLORIA GUZMAN GARCIA</p> <p>1er. Secretaria/o: OSCAR EPIFANIO GUZMAN MADRILES  2do. Secretaria/o: YESENIA LEYVA RODRIGUEZ  1er. Escrutador: SONIA MARINA CHAMORRO SIMENTAL  2do. Escrutador: VICTOR MANUEL GARCIA SANCHEZ  3er. Escrutador: FELIX CORTEZ MONTIEL  1er. Suplente: MARIA GEMA GARCIA SANCHEZ  2do. Suplente: CRESENCIO GAYTAN HERNANDEZ  3er. Suplente: ISIDORA GAYTAN HERNANDEZ</p>

<p>Distrito Federal: 1) VICTORIA DE DURANGO          Distrito Local: 7) SANTIAGO PAPASQUIARO          Municipio: 27) SAN DIMAS          Localidad: 273) SAN MANUEL DE VILLA CORONA          Sección: 1131 E1</p> <p>Ubicación: ESCUELA PRIMARIA GUADALUPE VICTORIA, CALLE SIN NOMBRE, SIN NÚMERO, LOCALIDAD SAN MANUEL DE VILLA CORONA, CÓDIGO POSTAL 34695, SAN DIMAS, DURANGO, A UN COSTADO DE LA TELESECUNDARIA 97</p> <p>Presidenta/e: VIRGINIA ESMERALDA GAYTAN HUERTA</p> <p>1er. Secretaria/o: MARIA GUADALUPE HERNANDEZ MARTINEZ</p> <p>2do. Secretaria/o: BENEDITA CORTEZ RODRIGUEZ</p> <p>1er. Escrutador: JOSE VALENTE GAYTAN HERNANDEZ</p> <p>2do. Escrutador: JOSE RAMON GAYTAN LOZANO</p> <p>3er. Escrutador: PASCUAL GAYTAN RODRIGUEZ</p> <p>1er. Suplente: MARIA DE LA LUZ LARRETA ROJAS</p> <p>2do. Suplente: GLORIA MONTIEL ESPINOZA</p> <p>3er. Suplente: ALEJANDRINA RODRIGUEZ ESCOBEDO</p>	<p>Distrito Federal: 1) VICTORIA DE DURANGO          Distrito Local: 7) SANTIAGO PAPASQUIARO          Municipio: 27) SAN DIMAS          Localidad: 86) LA DESMONTADA          Sección: 1132 B1</p> <p>Ubicación: ESCUELA GUADALUPE VICTORIA, CALLE SIN NOMBRE, SIN NÚMERO, LOCALIDAD LA DESMONTADA, CÓDIGO POSTAL 34694, SAN DIMAS, DURANGO, A UN COSTADO DE LA IGLESIA DEL PUEBLO</p> <p>Presidenta/e: OSCAR AGUSTIN HUIZAR VALENCIANA</p> <p>1er. Secretaria/o: ALMA YOLANDA LOZANO VALENCIANA</p> <p>2do. Secretaria/o: PERLA RUBI RIOS LOZANO</p> <p>1er. Escrutador: ZONIA RODRIGUEZ HUIZAR</p> <p>2do. Escrutador: JOSE FEDERICO ARREOLA CHAMORRO</p> <p>3er. Escrutador: ALBERTO GUTIERREZ MERCADO</p> <p>1er. Suplente: OZCAR ALONSO RIOS VALENCIANA</p> <p>2do. Suplente: JOSEFINA LOPEZ GUTIERREZ</p> <p>3er. Suplente: JOSE ANTONIO NORIEGA ROJAS</p>
<p>Distrito Federal: 1) VICTORIA DE DURANGO          Distrito Local: 7) SANTIAGO PAPASQUIARO          Municipio: 27) SAN DIMAS          Localidad: 345) NEVEROS          Sección: 1134 B1</p> <p>Ubicación: ESCUELA PRIMARIA VENUSTIANO CARRANZA, CALLE SIN NOMBRE, SIN NÚMERO, LOCALIDAD NEVEROS, CÓDIGO POSTAL 34696, SAN DIMAS, DURANGO, A UN COSTADO DEL KÍNDER</p> <p>Presidenta/e: ALEYDI VALERIA IBARGUEN MOLINA</p> <p>1er. Secretaria/o: ANSELMO AMAYA HERNANDEZ</p> <p>2do. Secretaria/o: MARIA FERNANDA DOMINGUEZ RIVERA</p> <p>1er. Escrutador: LUCIO GONZALEZ ESTRADA</p> <p>2do. Escrutador: PAULA IBARGUEN ESPINOZA</p> <p>3er. Escrutador: JOSE ALFREDO IBARGUEN GARCIA</p> <p>1er. Suplente: MARIA PATRICIA IBARGUEN RAMIREZ</p> <p>2do. Suplente: CLAUDIA GONZALEZ VARGAS</p> <p>3er. Suplente: JESUS ISRAEL IBARGUEN GARCIA</p>	<p>Distrito Federal: 1) VICTORIA DE DURANGO          Distrito Local: 7) SANTIAGO PAPASQUIARO          Municipio: 27) SAN DIMAS          Localidad: 328) LA VENTANA          Sección: 1135 B1</p> <p>Ubicación: ESCUELA PRIMARIA GENERAL IGNACIO ZARAGOZA, CALLE SIN NOMBRE, SIN NÚMERO, LOCALIDAD LA VENTANA, CÓDIGO POSTAL 34697, SAN DIMAS, DURANGO, A 50 METROS DEL PREESCOLAR</p> <p>Presidenta/e: BELEM YAMILET HERNANDEZ AGUIRRE</p> <p>1er. Secretaria/o: LETICIA RIOS ASTORGA</p> <p>2do. Secretaria/o: EZEQUIEL RIOS LEYVA</p> <p>1er. Escrutador: BENITA ALVAREZ ANGUIANO</p> <p>2do. Escrutador: CATALINA GONZALEZ ROCHIN</p> <p>3er. Escrutador: MA DEL REFUGIO GONZALEZ ROCHIN</p> <p>1er. Suplente: MAGDALENO LEYVA RAMIREZ</p> <p>2do. Suplente: ANSELMA BOLTOR LARRETA</p> <p>3er. Suplente: MARIA RICARDA GARCIA CORONADO</p>
<p>Distrito Federal: 1) VICTORIA DE DURANGO          Distrito Local: 7) SANTIAGO PAPASQUIARO          Municipio: 27) SAN DIMAS          Localidad: 173) MESA DE LOS NEGROS          Sección: 1136 B1</p> <p>Ubicación: ESCUELA PRIMARIA MIGUEL HIDALGO Y COSTILLA, CALLE SIN NOMBRE, SIN NÚMERO, LOCALIDAD LA MESA DE LOS NEGROS, CÓDIGO POSTAL 34697, SAN DIMAS, DURANGO, FRENTE A LA CANCHA DE BASQUETBOL</p> <p>Presidenta/e: FLOR YACKSIRI AGUIRRE RIOS</p> <p>1er. Secretaria/o: KIMBERLY YAMELI ARELLANO TORRES</p> <p>2do. Secretaria/o: UZIEL JOVANNI ARELLANO GAYTAN</p> <p>1er. Escrutador: ELIAZAR GAYTAN GUERRERO</p> <p>2do. Escrutador: EZEQUIEL MARIO GAYTAN GUERRERO</p> <p>3er. Escrutador: MARINA ARELLANO MOLINA</p> <p>1er. Suplente: GILBERTO GAYTAN ALEMAN</p> <p>2do. Suplente: LETICIA GAYTAN AMAYA</p> <p>3er. Suplente: EPITACIO GAYTAN MOLINA</p>	<p>Distrito Federal: 1) VICTORIA DE DURANGO          Distrito Local: 7) SANTIAGO PAPASQUIARO          Municipio: 27) SAN DIMAS          Localidad: 132) HUIZAR          Sección: 1136 E1</p> <p>Ubicación: ESCUELA PRIMARIA MIGUEL HIDALGO, CALLE SIN NOMBRE, SIN NÚMERO, LOCALIDAD HUIZAR, CÓDIGO POSTAL 34697, SAN DIMAS, DURANGO, A 100 METROS DEL TEMPLO VIRGEN DE GUADALUPE</p> <p>Presidenta/e: CARLA JUDITH ESCALERA CALDERON</p> <p>1er. Secretaria/o: ALICIA CRISTELA ESCALERA RUIZ</p> <p>2do. Secretaria/o: ISMAELA AMAYA AMAYA</p> <p>1er. Escrutador: ZOYLA AGUIRRE CASTRUITA</p> <p>2do. Escrutador: OFELIA BONILLA GUTIERREZ</p> <p>3er. Escrutador: J. MELQUIADES AGUIRRE ESTRADA</p> <p>1er. Suplente: MARCOS ESCALERA CORONADO</p> <p>2do. Suplente: JOSE LUIS AGUIRRE CASTRUITA</p> <p>3er. Suplente: ANTONIO AGUIRRE AMAYA</p>

<p>Distrito Federal: 1) VICTORIA DE DURANGO          Distrito Local: 7) SANTIAGO PAPASQUIARO          Municipio: 27) SAN DIMAS          Localidad: 480) REVOLCADEROS          Sección: 1137 B1</p> <p>Ubicación: ESCUELA PRIMARIA VENUSTIANO CARRANZA, CALLE SIN NOMBRE, SIN NÚMERO, LOCALIDAD REVOLCADEROS, CÓDIGO POSTAL 34697, SAN DIMAS, DURANGO, CARRETERA PRINCIPAL A UN COSTADO DE LAS CANCHAS DE BASQUÉTBOL Y A 50 METROS DEL RESTAURANTE</p> <p>Presidenta/e: EMMA ANGELICA CALDERON IBARGUEN          1er. Secretaria/o: ELIAS SEALTIEL ESTRADA RODRIGUEZ          2do. Secretaria/o: CARMIN LUCIA GUERRERO CABRERA          1er. Escrutador: ALMA YULIZA IBARRA MORGA          2do. Escrutador: URIEL ESTRADA RODRIGUEZ          3er. Escrutador: AMALIA KARELY GARCIA MEJIA          1er. Suplente: ROSA ARMIDA CALDERON LEYVA          2do. Suplente: LUCIA CABRERA MOLINA          3er. Suplente: FLORA GONZALEZ DOMINGUEZ</p>	<p>Distrito Federal: 1) VICTORIA DE DURANGO          Distrito Local: 7) SANTIAGO PAPASQUIARO          Municipio: 27) SAN DIMAS          Localidad: 426) HUACHIMETAS DE ARRIBA          Sección: 1138 B1</p> <p>Ubicación: ESCUELA PRIMARIA J. GUADALUPE AGUILERA, CALLE SIN NOMBRE, SIN NÚMERO, LOCALIDAD HUACHIMETAS DE ARRIBA, CÓDIGO POSTAL 34677, SAN DIMAS, DURANGO, A UN COSTADO DE LA TELESECUNDARIA</p> <p>Presidenta/e: ELIZELDA ASTORGA HERRERA          1er. Secretaria/o: IRACEMA CLARISA HERNANDEZ MERAZ          2do. Secretaria/o: MARIA GLORIA LARA LEYVA          1er. Escrutador: MONICA DE LA CRUZ PULIDO          2do. Escrutador: JESUS OSVALDO GARCIA MERAZ          3er. Escrutador: EDWEN ISAIAS HERNANDEZ MERAZ          1er. Suplente: EFREN JOSUE MERAZ MERAZ          2do. Suplente: SOCORRO DE LA CRUZ PULIDO          3er. Suplente: RAQUEL MERAZ MANRIQUEZ</p>
<p>Distrito Federal: 1) VICTORIA DE DURANGO          Distrito Local: 7) SANTIAGO PAPASQUIARO          Municipio: 27) SAN DIMAS          Localidad: 417) ESPADAÑAL DE SAN JERONIMO          Sección: 1139 B1</p> <p>Ubicación: ESCUELA PRIMARIA EMILIANO ZAPATA, CALLE SIN NOMBRE, SIN NÚMERO, LOCALIDAD ESPADAÑAL DE SAN JERÓNIMO, CÓDIGO POSTAL 34675, SAN DIMAS, DURANGO, FRENTE A LA BIBLIOTECA Y DOMO</p> <p>Presidenta/e: JUAN GABRIEL BELTRAN NIEBLA          1er. Secretaria/o: JOSE IVAN DEVORA GUZMAN          2do. Secretaria/o: MARIA FELICITAS GUZMAN CHAMORRO          1er. Escrutador: EULOGIA GUZMAN MELENDEZ          2do. Escrutador: TORIBIA BELTRAN MADRILES          3er. Escrutador: SOCORRO CHAMORRO ESCOBEDO          1er. Suplente: RODRIGO ESCOBEDO GUZMAN          2do. Suplente: MARCOS GUZMAN JUAREZ          3er. Suplente: OLEGARIO GUZMAN JUAREZ</p>	<p>Distrito Federal: 1) VICTORIA DE DURANGO          Distrito Local: 7) SANTIAGO PAPASQUIARO          Municipio: 33) SANTIAGO PAPASQUIARO          Localidad: 1) SANTIAGO PAPASQUIARO          Sección: 1200 B1</p> <p>Ubicación: ESCUELA PRIMARIA SILVESTRE REVUELTAS, CALLE TAGARETE, NÚMERO 320, COLONIA PROFORMEX, CÓDIGO POSTAL 34638, SANTIAGO PAPASQUIARO, DURANGO, ENTRE LAS CALLES LIMAS Y DURAZNOS</p> <p>Presidenta/e: ALBA YURIDIA FELIX SANCHEZ          1er. Secretaria/o: KARLA GUADALUPE MONARREZ GARCIA          2do. Secretaria/o: MARIA ELENA MADRID HERNANDEZ          1er. Escrutador: MA. DEL CARMEN LOPEZ FAVELA          2do. Escrutador: MARTHA FLORES COLORADO          3er. Escrutador: MAURO ELIEZER MENDEZ GONZALEZ          1er. Suplente: MARIA GUADALUPE GARCIA MARTINEZ          2do. Suplente: IRMA GONZALEZ GARCIA          3er. Suplente: MARIA ELENA NORIEGA GARCIA</p>
<p>Distrito Federal: 1) VICTORIA DE DURANGO          Distrito Local: 7) SANTIAGO PAPASQUIARO          Municipio: 33) SANTIAGO PAPASQUIARO          Localidad: 1) SANTIAGO PAPASQUIARO          Sección: 1200 C1</p> <p>Ubicación: ESCUELA PRIMARIA SILVESTRE REVUELTAS, CALLE TAGARETE, NÚMERO 320, COLONIA PROFORMEX, CÓDIGO POSTAL 34638, SANTIAGO PAPASQUIARO, DURANGO, ENTRE LAS CALLES LIMAS Y DURAZNOS</p> <p>Presidenta/e: JUAN CARLOS JASSO TRUJILLO          1er. Secretaria/o: ROBERTO IVAN FLORES SEGOVIA          2do. Secretaria/o: JATZENY ROCIO CARRILLO CHAVEZ          1er. Escrutador: ODILIA AYALA DUARTE          2do. Escrutador: EFREN GARCIA CARRASCO          3er. Escrutador: NORA IVETE NEVAREZ LEYVA          1er. Suplente: ADELINA GUERRERO LOPEZ          2do. Suplente: AIDA NORALMA CORONEL BUSTILLOS          3er. Suplente: ASENCION MORENO AGUILAR</p>	<p>Distrito Federal: 1) VICTORIA DE DURANGO          Distrito Local: 7) SANTIAGO PAPASQUIARO          Municipio: 33) SANTIAGO PAPASQUIARO          Localidad: 1) SANTIAGO PAPASQUIARO          Sección: 1200 C2</p> <p>Ubicación: ESCUELA PRIMARIA SILVESTRE REVUELTAS, CALLE TAGARETE, NÚMERO 320, COLONIA PROFORMEX, CÓDIGO POSTAL 34638, SANTIAGO PAPASQUIARO, DURANGO, ENTRE LAS CALLES LIMAS Y DURAZNOS</p> <p>Presidenta/e: MARIA YASMINA RAMIREZ MERAZ          1er. Secretaria/o: VICTORIO MARIN FAVELA          2do. Secretaria/o: CESAR ADAN GONZALEZ OROSCO          1er. Escrutador: MA. OFELIA CHACON CORRAL          2do. Escrutador: HECTOR MANUEL HARO VALLES          3er. Escrutador: ELISA AMAYA HERNANDEZ          1er. Suplente: JAQUELIN MARTINEZ MORENO          2do. Suplente: ALEJANDRO GUERRERO HERRERA          3er. Suplente: JESUS JOSE CORDOVA NEVAREZ</p>

<p>Distrito Federal: 1) VICTORIA DE DURANGO  Distrito Local: 7) SANTIAGO PAPASQUIARO  Municipio: 33) SANTIAGO PAPASQUIARO  Localidad: 1) SANTIAGO PAPASQUIARO  Sección: 1201 B1</p> <p>Ubicación: CENTRO DE CAPACITACIÓN PARA EL TRABAJO INDUSTRIAL, CECATI, NÚMERO 129, CALLE SIERRA, SIN NÚMERO, COLONIA SILVESTRE REVUELTAS, CÓDIGO POSTAL 34637, SANTIAGO PAPASQUIARO, DURANGO, ESQUINA CON GENERAL RAMIRO RODRIGUEZ PALAFOX</p> <p>Presidenta/e: JATZENY BARRAZA VALDEZ</p> <p>1er. Secretaria/o: JUAN ANGEL MEDINA CHAIDEZ  2do. Secretaria/o: ERICK ALBERTO AVILA AVILA  1er. Escrutador: MARIA CAZANDRA CORONEL MESA  2do. Escrutador: ELENA GUADALUPE BAEZA MELENDEZ  3er. Escrutador: MARIA DE LOURDES CORRAL LEYVA  1er. Suplente: RENE HERRERA QUINTERO  2do. Suplente: DAVID ARTURO GONZALEZ XX  3er. Suplente: FELIPE DE JESUS GARCIA REYES</p>	<p>Distrito Federal: 1) VICTORIA DE DURANGO  Distrito Local: 7) SANTIAGO PAPASQUIARO  Municipio: 33) SANTIAGO PAPASQUIARO  Localidad: 1) SANTIAGO PAPASQUIARO  Sección: 1201 C1</p> <p>Ubicación: CENTRO DE CAPACITACIÓN PARA EL TRABAJO INDUSTRIAL, CECATI, NÚMERO 129, CALLE SIERRA, SIN NÚMERO, COLONIA SILVESTRE REVUELTAS, CÓDIGO POSTAL 34637, SANTIAGO PAPASQUIARO, DURANGO, ESQUINA CON GENERAL RAMIRO RODRIGUEZ PALAFOX</p> <p>Presidenta/e: ANEL JACQUELINE DAVEY PEREZ</p> <p>1er. Secretaria/o: EVELIN HERNANDEZ ALCANTAR  2do. Secretaria/o: KARINA AVILA PALACIOS  1er. Escrutador: ALEXA ACOSTA ARREOLA  2do. Escrutador: BRIANDA ITZET BARAJAS CEPEDA  3er. Escrutador: MARIA ISABEL DELGADO PALACIOS  1er. Suplente: SELENA JOSELIN MARTINEZ ARANA  2do. Suplente: JOSE ALFREDO ALVAREZ CORTEZ  3er. Suplente: MARIA GUERREROS JIMENEZ BERMUDEZ</p>
<p>Distrito Federal: 1) VICTORIA DE DURANGO  Distrito Local: 7) SANTIAGO PAPASQUIARO  Municipio: 33) SANTIAGO PAPASQUIARO  Localidad: 1) SANTIAGO PAPASQUIARO  Sección: 1201 C2</p> <p>Ubicación: CENTRO DE CAPACITACIÓN PARA EL TRABAJO INDUSTRIAL, CECATI, NÚMERO 129, CALLE SIERRA, SIN NÚMERO, COLONIA SILVESTRE REVUELTAS, CÓDIGO POSTAL 34637, SANTIAGO PAPASQUIARO, DURANGO, ESQUINA CON GENERAL RAMIRO RODRIGUEZ PALAFOX</p> <p>Presidenta/e: MIGUEL LARA RODRIGUEZ</p> <p>1er. Secretaria/o: LUIS ENRIQUE ALVARADO MONTIEL  2do. Secretaria/o: MARIA FELIX FAVELA RIVAS  1er. Escrutador: GRISELDA ALCANTAR SANCHEZ  2do. Escrutador: OLIVIA CASTILLO RODRIGUEZ  3er. Escrutador: BERNARDA DE JESUS FLORES HERNANDEZ  1er. Suplente: JESUS MANUEL BARRIOS SEVILLA  2do. Suplente: MARIA ASCENCION ARANA CORRAL  3er. Suplente: LORENA ITHZEL MARTINEZ JIMENEZ</p>	<p>Distrito Federal: 1) VICTORIA DE DURANGO  Distrito Local: 7) SANTIAGO PAPASQUIARO  Municipio: 33) SANTIAGO PAPASQUIARO  Localidad: 1) SANTIAGO PAPASQUIARO  Sección: 1201 C3</p> <p>Ubicación: CENTRO DE CAPACITACIÓN PARA EL TRABAJO INDUSTRIAL, CECATI, NÚMERO 129, CALLE SIERRA, SIN NÚMERO, COLONIA SILVESTRE REVUELTAS, CÓDIGO POSTAL 34637, SANTIAGO PAPASQUIARO, DURANGO, ESQUINA CON GENERAL RAMIRO RODRIGUEZ PALAFOX</p> <p>Presidenta/e: JAIME NOEL BARRAZA REYES</p> <p>1er. Secretaria/o: FELIPE DE JESUS AGUILERA GARCIA  2do. Secretaria/o: SWETENIA GUTIERREZ FAVELA  1er. Escrutador: MARIA YESENIA ARTIAGA DIAZ  2do. Escrutador: MA. LOURDES CHAIDEZ CARRASCO  3er. Escrutador: ELODIA GUTIERREZ MARTINEZ  1er. Suplente: MARIA REINA CORONEL GONZALEZ  2do. Suplente: ALBERTO BARRAZA MARTINEZ  3er. Suplente: JOSE RIGOBERTO CHAVEZ LAZCANO</p>
<p>Distrito Federal: 1) VICTORIA DE DURANGO  Distrito Local: 7) SANTIAGO PAPASQUIARO  Municipio: 33) SANTIAGO PAPASQUIARO  Localidad: 1) SANTIAGO PAPASQUIARO  Sección: 1201 S1</p> <p>Ubicación: CENTRO DE CAPACITACIÓN PARA EL TRABAJO INDUSTRIAL, CECATI, NÚMERO 129, CALLE SIERRA, SIN NÚMERO, COLONIA SILVESTRE REVUELTAS, CÓDIGO POSTAL 34637, SANTIAGO PAPASQUIARO, DURANGO, ESQUINA CON GENERAL RAMIRO RODRIGUEZ PALAFOX</p> <p>Presidenta/e: MARIA DE LOS ANGELES AVILA DIAZ</p> <p>1er. Secretaria/o: FERNANDO FLORES NUÑEZ  2do. Secretaria/o: VITA MONSERRAT ALCANTAR CHAVEZ  1er. Escrutador: ILSE ARACELI ALCANTAR VALDEZ  2do. Escrutador: KEVIN FERNANDO AVILA AVILA  3er. Escrutador: MARIA VERONICA CHAIDEZ CASTILLO  1er. Suplente: ELDA LIZBETH HERNANDEZ FRAGOSO  2do. Suplente: TRINIDAD CORONEL GONZALEZ  3er. Suplente: BEATRIZ CABADA HERRERA</p>	<p>Distrito Federal: 1) VICTORIA DE DURANGO  Distrito Local: 7) SANTIAGO PAPASQUIARO  Municipio: 33) SANTIAGO PAPASQUIARO  Localidad: 1) SANTIAGO PAPASQUIARO  Sección: 1202 B1</p> <p>Ubicación: CENTRO DE DESARROLLO COMUNITARIO REVUELTAS, CALLE FELIPE ANGELES, SIN NÚMERO, COLONIA AMPLIACIÓN HERMANOS REVUELTAS, CÓDIGO POSTAL 34636, SANTIAGO PAPASQUIARO, DURANGO, ENTRE LAS CALLES CENTENARIO Y GABINO BARREDA</p> <p>Presidenta/e: JOSE BARRAZA CORRAL</p> <p>1er. Secretaria/o: MARIA ANGELICA ESCOBEDO MARTINEZ  2do. Secretaria/o: OSCAR GILBERTO MUÑOZ LOPEZ  1er. Escrutador: ANA ISABEL GARCIA CABRERA  2do. Escrutador: MARIA DEL RAYO ALAMO ARENAS  3er. Escrutador: RICARDO GONZALEZ ORTIZ  1er. Suplente: TEODORO GARCIA SILVA  2do. Suplente: MARTIN CORRAL MEJORADO  3er. Suplente: ANGELICA MA. PEDROZA SOTO</p>

<p>Distrito Federal: 1) VICTORIA DE DURANGO          Distrito Local: 7) SANTIAGO PAPASQUIARO          Municipio: 33) SANTIAGO PAPASQUIARO          Localidad: 1) SANTIAGO PAPASQUIARO          Sección: 1202 C1</p> <p>Ubicación: CENTRO DE DESARROLLO COMUNITARIO REVUELTAS, CALLE FELIPE ÁNGELES, SIN NÚMERO, COLONIA AMPLIACIÓN HERMANOS REVUELTAS, CÓDIGO POSTAL 34636, SANTIAGO PAPASQUIARO, DURANGO, ENTRE LAS CALLES CENTENARIO Y GABINO BARREDA</p> <p>Presidenta/e: HIROMI JUAREZ AGUIRRE</p> <p>1er. Secretaria/o: JUAN DE DIOS GRANILLO GUERECA          2do. Secretaria/o: JORGE ANTONIO NORIEGA VENEGAS</p> <p>1er. Escrutador: BELEM MALPICA GUZMAN          2do. Escrutador: ESTHER ESPINOSA HERNANDEZ          3er. Escrutador: JOSE LUIS NEVAREZ HERRERA</p> <p>1er. Suplente: JOEL MANCINAS LUGO          2do. Suplente: ALEJANDRA MARIN FAVELA          3er. Suplente: ANSELMO MARTINEZ CAMPA</p>	<p>Distrito Federal: 1) VICTORIA DE DURANGO          Distrito Local: 7) SANTIAGO PAPASQUIARO          Municipio: 33) SANTIAGO PAPASQUIARO          Localidad: 1) SANTIAGO PAPASQUIARO          Sección: 1202 C2</p> <p>Ubicación: CENTRO DE DESARROLLO COMUNITARIO REVUELTAS, CALLE FELIPE ÁNGELES, SIN NÚMERO, COLONIA AMPLIACIÓN HERMANOS REVUELTAS, CÓDIGO POSTAL 34636, SANTIAGO PAPASQUIARO, DURANGO, ENTRE LAS CALLES CENTENARIO Y GABINO BARREDA</p> <p>Presidenta/e: MERCEDES GUADALUPE DE LEON QUIÑONEZ</p> <p>1er. Secretaria/o: ADONAI HERNANDEZ GALLARZO          2do. Secretaria/o: ANDRES GALLARZO AGUIRRE</p> <p>1er. Escrutador: NAYELI DUARTE RAMIREZ          2do. Escrutador: SAYRA DANIELA GOMEZ PEREZ          3er. Escrutador: GUADALUPE ARENAS GARCIA</p> <p>1er. Suplente: JORGE ARMANDO AGUIRRE AVITIA          2do. Suplente: ANA LETICIA ORTIZ RIOS          3er. Suplente: OSCAR RAMIREZ BARELA</p>
<p>Distrito Federal: 1) VICTORIA DE DURANGO          Distrito Local: 7) SANTIAGO PAPASQUIARO          Municipio: 33) SANTIAGO PAPASQUIARO          Localidad: 1) SANTIAGO PAPASQUIARO          Sección: 1203 B1</p> <p>Ubicación: ESCUELA PRIMARIA GENERAL FRANCISCO VILLA, CALLE PANTEÓN, SIN NÚMERO, COLONIA LOS NOGALES, CÓDIGO POSTAL 34636, SANTIAGO PAPASQUIARO, DURANGO, ENTRE LAS CALLES 16 DE SEPTIEMBRE Y BENITO JUÁREZ</p> <p>Presidenta/e: ANGELICA SARAHI DIAZ MARTINEZ</p> <p>1er. Secretaria/o: NORMA LERY ANAYA VALENCIA          2do. Secretaria/o: MARIA ISABEL SAUCEDO TERRONES</p> <p>1er. Escrutador: MARLENE GUADALUPE NEVAREZ VILLARREAL          2do. Escrutador: JAVIER ALONSO GIL NEVAREZ          3er. Escrutador: BRENDA FAVIOLA CHAIDEZ MORENO</p> <p>1er. Suplente: SOTERO CARRERA CASTAÑEDA          2do. Suplente: JUAN CARLOS CANALES VARELA          3er. Suplente: DORA ALEJANDRA JIMENEZ BERMUDEZ</p>	<p>Distrito Federal: 1) VICTORIA DE DURANGO          Distrito Local: 7) SANTIAGO PAPASQUIARO          Municipio: 33) SANTIAGO PAPASQUIARO          Localidad: 1) SANTIAGO PAPASQUIARO          Sección: 1203 C1</p> <p>Ubicación: ESCUELA PRIMARIA GENERAL FRANCISCO VILLA, CALLE PANTEÓN, SIN NÚMERO, COLONIA LOS NOGALES, CÓDIGO POSTAL 34636, SANTIAGO PAPASQUIARO, DURANGO, ENTRE LAS CALLES 16 DE SEPTIEMBRE Y BENITO JUÁREZ</p> <p>Presidenta/e: ANGEL LO-AMMI FIERRO CARRERA</p> <p>1er. Secretaria/o: KARINA CAMARGO GOMEZ          2do. Secretaria/o: ALEXIS DIANA GOMEZ CHAIDEZ</p> <p>1er. Escrutador: ALONDRA GALLARZO ORTIZ          2do. Escrutador: ADELITA ALVAREZ VALDEZ          3er. Escrutador: DALIA MARIA AVITIA GARCIA</p> <p>1er. Suplente: JONATHAN ALEXIS CHAVEZ URBINA          2do. Suplente: ALEJANDRO CORRAL MENDEZ          3er. Suplente: KAREN GUADALUPE LUNA SANCHEZ</p>
<p>Distrito Federal: 1) VICTORIA DE DURANGO          Distrito Local: 7) SANTIAGO PAPASQUIARO          Municipio: 33) SANTIAGO PAPASQUIARO          Localidad: 1) SANTIAGO PAPASQUIARO          Sección: 1204 B1</p> <p>Ubicación: ESCUELA PRIMARIA URBANA FEDERAL JOSÉ MARÍA MORELOS, CALLE CORONA, NÚMERO 88, COLONIA CENTRO, CÓDIGO POSTAL 34630, SANTIAGO PAPASQUIARO, DURANGO, ENTRE LAS CALLES HIDALGO Y VICTORIA</p> <p>Presidenta/e: JESSICA ARRIETA GALVAN</p> <p>1er. Secretaria/o: DANIELA FERNANDEZ CAMPOS          2do. Secretaria/o: JESUS JAVIER ALCANTAR RIVERA</p> <p>1er. Escrutador: JAIME MANUEL ANDRADE ARGUEYES          2do. Escrutador: ANGELICA CARDENAS JAQUEZ          3er. Escrutador: ALFREDO BARRIOS REYES</p> <p>1er. Suplente: FRANCISCA AVITIA MARTINEZ          2do. Suplente: NORMA IMELDA AVITIA AVITIA          3er. Suplente: JORGE LUIS AVIÑA CABRAL</p>	<p>Distrito Federal: 1) VICTORIA DE DURANGO          Distrito Local: 7) SANTIAGO PAPASQUIARO          Municipio: 33) SANTIAGO PAPASQUIARO          Localidad: 1) SANTIAGO PAPASQUIARO          Sección: 1204 C1</p> <p>Ubicación: ESCUELA PRIMARIA URBANA FEDERAL JOSÉ MARÍA MORELOS, CALLE CORONA, NÚMERO 88, COLONIA CENTRO, CÓDIGO POSTAL 34630, SANTIAGO PAPASQUIARO, DURANGO, ENTRE LAS CALLES HIDALGO Y VICTORIA</p> <p>Presidenta/e: ANA ZENTEL BERMEJO NEVAREZ</p> <p>1er. Secretaria/o: TANIA ALMODOVAR CONTRERAS          2do. Secretaria/o: BLANCA OFELIA ALMODOVAR ACEVEDO</p> <p>1er. Escrutador: MARIA DOROTEA CALDERON BACA          2do. Escrutador: MARIA ELENA ACOSTA ASTORGA          3er. Escrutador: IGNACIA BELTRAN QUINTERO</p> <p>1er. Suplente: SIMPLICIO ALMODOVAR LEYVA          2do. Suplente: MARTINA ARANA PARRA          3er. Suplente: BERNARDO ALMODOVAR LEYVA</p>

<p>Distrito Federal: 1) VICTORIA DE DURANGO          Distrito Local: 7) SANTIAGO PAPASQUIARO          Municipio: 33) SANTIAGO PAPASQUIARO          Localidad: 1) SANTIAGO PAPASQUIARO          Sección: 1205 B1</p> <p>Ubicación: ESCUELA PRIMARIA BENITO JUÁREZ, CALLE JOSÉ GUADALUPE LIRA, SIN NÚMERO, COLONIA ALTAMIRA, CÓDIGO POSTAL 34635, SANTIAGO PAPASQUIARO, DURANGO, ENTRE LAS CALLES SILVESTRE REVUELTAS Y HEROÍCO COLEGIO MILITAR</p> <p>Presidenta/e: ROCIO MARTINEZ VARGAS</p> <p>1er. Secretaria/o: ROBERTO FRAUSTO BECERRIL          2do. Secretaria/o: CECILIA CABADA HERRERA</p> <p>1er. Escrutador: EDUARDO GARCIA SERVIN          2do. Escrutador: JOSE CUTBERTO LEYVA SANTOS          3er. Escrutador: SERGIO CORRAL RIVAS</p> <p>1er. Suplente: JOSE DE JESUS HERRERA REGALADO          2do. Suplente: MARIA DE LOS ANGELES BARRERA RENTERIA          3er. Suplente: JUAN ROBERTO LOPEZ VALLES</p>	<p>Distrito Federal: 1) VICTORIA DE DURANGO          Distrito Local: 7) SANTIAGO PAPASQUIARO          Municipio: 33) SANTIAGO PAPASQUIARO          Localidad: 1) SANTIAGO PAPASQUIARO          Sección: 1205 C1</p> <p>Ubicación: ESCUELA PRIMARIA BENITO JUÁREZ, CALLE JOSÉ GUADALUPE LIRA, SIN NÚMERO, COLONIA ALTAMIRA, CÓDIGO POSTAL 34635, SANTIAGO PAPASQUIARO, DURANGO, ENTRE LAS CALLES SILVESTRE REVUELTAS Y HEROÍCO COLEGIO MILITAR</p> <p>Presidenta/e: ERNESTO BARRERA FAVELA</p> <p>1er. Secretaria/o: CINDY SOTO CORRAL          2do. Secretaria/o: JOHANY JESUS CAYETANO NUÑEZ</p> <p>1er. Escrutador: MANUEL DE JESUS JACQUEZ QUIÑONEZ          2do. Escrutador: MA. BLANCA ESTELA BUENO CHAVEZ          3er. Escrutador: JOSE RAMON HERNANDEZ RUACHO</p> <p>1er. Suplente: GABRIEL ESGARDO LARA UNZUETA          2do. Suplente: ROSA HERLINDA CORRAL CORRAL          3er. Suplente: VALENTIN FLORES MUÑOZ</p>
<p>Distrito Federal: 1) VICTORIA DE DURANGO          Distrito Local: 7) SANTIAGO PAPASQUIARO          Municipio: 33) SANTIAGO PAPASQUIARO          Localidad: 1) SANTIAGO PAPASQUIARO          Sección: 1206 B1</p> <p>Ubicación: ESCUELA SECUNDARIA TÉCNICA NÚMERO 32, CALLE FRANCISCO JAVIER MINA, SIN NÚMERO, COLONIA LOMAS DE SAN JUAN, CÓDIGO POSTAL 34635, SANTIAGO PAPASQUIARO, DURANGO, ENTRE LAS CALLES INSURGENTES Y CAMPIÑA</p> <p>Presidenta/e: CECILIA HERRERA FAVELA</p> <p>1er. Secretaria/o: CESAR CORRAL REYES          2do. Secretaria/o: VICTOR HUGO MONTIEL MARTINEZ</p> <p>1er. Escrutador: VICTOR DANIEL GAMBOA ALMODOVAR          2do. Escrutador: AMANDA LUCIA MEZA MARTINEZ          3er. Escrutador: LILIANA ESTEFANIA AVILA OCHOA</p> <p>1er. Suplente: MARIA DE LA PAZ GOMEZ ANDRADE          2do. Suplente: OLGA MEZA RUANO          3er. Suplente: ROCIO CARRASCO DIAZ</p>	<p>Distrito Federal: 1) VICTORIA DE DURANGO          Distrito Local: 7) SANTIAGO PAPASQUIARO          Municipio: 33) SANTIAGO PAPASQUIARO          Localidad: 1) SANTIAGO PAPASQUIARO          Sección: 1206 C1</p> <p>Ubicación: ESCUELA SECUNDARIA TÉCNICA NÚMERO 32, CALLE FRANCISCO JAVIER MINA, SIN NÚMERO, COLONIA LOMAS DE SAN JUAN, CÓDIGO POSTAL 34635, SANTIAGO PAPASQUIARO, DURANGO, ENTRE LAS CALLES INSURGENTES Y CAMPIÑA</p> <p>Presidenta/e: LUIS FERNANDO CARRASCO VELAZQUEZ</p> <p>1er. Secretaria/o: VIOLETA ISELA DE LA CRUZ RETANA          2do. Secretaria/o: FERNANDO AUGUSTO BARRERA ORTEGA</p> <p>1er. Escrutador: MARTA IRENE NEVAREZ GOMEZ          2do. Escrutador: MA. SANTA ONTIVEROS SARMIENTO          3er. Escrutador: MARTINA EDEZA RODRIGUEZ</p> <p>1er. Suplente: JOSE JAVIER GUERRERO HERRERA          2do. Suplente: JUAN JOSE NEVAREZ VILLANUEVA          3er. Suplente: OCTAVIO ESTRADA GARCIA</p>
<p>Distrito Federal: 1) VICTORIA DE DURANGO          Distrito Local: 7) SANTIAGO PAPASQUIARO          Municipio: 33) SANTIAGO PAPASQUIARO          Localidad: 1) SANTIAGO PAPASQUIARO          Sección: 1206 C2</p> <p>Ubicación: ESCUELA SECUNDARIA TÉCNICA NÚMERO 32, CALLE FRANCISCO JAVIER MINA, SIN NÚMERO, COLONIA LOMAS DE SAN JUAN, CÓDIGO POSTAL 34635, SANTIAGO PAPASQUIARO, DURANGO, ENTRE LAS CALLES INSURGENTES Y CAMPIÑA</p> <p>Presidenta/e: ALONDRA SOLEDAD CHAVEZ GAMBOA</p> <p>1er. Secretaria/o: YANIN MARISOL ESTRADA CHAVEZ          2do. Secretaria/o: LIZBETH FAVELA DIAZ</p> <p>1er. Escrutador: ISABEL ALEJANDRA CONTRERAS GUERRERO          2do. Escrutador: ARIDAY ASTORGA CORRAL          3er. Escrutador: VANESA MORALES LEYVA</p> <p>1er. Suplente: ELVIA LORENA HERNANDEZ CAMPOS          2do. Suplente: CRISTAL CANALES OLGUIN          3er. Suplente: JOSE MARTINEZ NEVAREZ</p>	<p>Distrito Federal: 1) VICTORIA DE DURANGO          Distrito Local: 7) SANTIAGO PAPASQUIARO          Municipio: 33) SANTIAGO PAPASQUIARO          Localidad: 1) SANTIAGO PAPASQUIARO          Sección: 1207 B1</p> <p>Ubicación: ESCUELA PRIMARIA JOSÉ REVUELTAS, CALLE IGNACIO MANUEL ALTAMIRANO, SIN NÚMERO, COLONIA MAGISTERIAL, CÓDIGO POSTAL 34638, SANTIAGO PAPASQUIARO, DURANGO, ENTRE LAS CALLES JAZMÍN Y BUGAMBILIA</p> <p>Presidenta/e: JESSICA BARRAZA GARCIA</p> <p>1er. Secretaria/o: ANDRES FERNANDEZ SARACHO          2do. Secretaria/o: AYRAM DEL CARMEN CASTAÑEDA SILLAS</p> <p>1er. Escrutador: JOSEPH GUADALUPE CANALES RAMIREZ          2do. Escrutador: NATHALY GARCIA OLAGUEZ          3er. Escrutador: MA. JOSEFINA ALEMAN GONZALEZ</p> <p>1er. Suplente: MARIA DEL CARMEN DAMAS SALAS          2do. Suplente: MA. LILIA IRIGOYEN ADAME          3er. Suplente: DOROTEA ESTRADA SOTO</p>



<p>Distrito Federal: 1) VICTORIA DE DURANGO          Distrito Local: 7) SANTIAGO PAPASQUIARO          Municipio: 33) SANTIAGO PAPASQUIARO          Localidad: 1) SANTIAGO PAPASQUIARO          Sección: 1207 C1</p> <p>Ubicación: ESCUELA PRIMARIA JOSÉ REVUELTAS, CALLE IGNACIO MANUEL ALTAMIRANO, SIN NÚMERO, COLONIA MAGISTERIAL, CÓDIGO POSTAL 34638, SANTIAGO PAPASQUIARO, DURANGO, ENTRE LAS CALLES JAZMÍN Y BUGAMBILIA</p> <p>Presidenta/e: GABRIEL AMAURY CARDOZA CHAVEZ          1er. Secretaria/o: CARMEN JANET GARCIA AGUIRRE          2do. Secretaria/o: HECTOR GOMEZ GOMEZ          1er. Escrutador: VICTOR MANUEL CARRANZA AGUIRRE          2do. Escrutador: JENIFFER MONSERRAT GONZALEZ IBARRA          3er. Escrutador: MARIA DEL CARMEN ARAGON PONCE          1er. Suplente: MARIA IRENE ESCOBEDO HERRERA          2do. Suplente: MA. RAQUEL JAQUEZ REYES          3er. Suplente: MARIA FIDELIA FLORES AGUILAR</p>	<p>Distrito Federal: 1) VICTORIA DE DURANGO          Distrito Local: 7) SANTIAGO PAPASQUIARO          Municipio: 33) SANTIAGO PAPASQUIARO          Localidad: 1) SANTIAGO PAPASQUIARO          Sección: 1207 C2</p> <p>Ubicación: ESCUELA PRIMARIA JOSÉ REVUELTAS, CALLE IGNACIO MANUEL ALTAMIRANO, SIN NÚMERO, COLONIA MAGISTERIAL, CÓDIGO POSTAL 34638, SANTIAGO PAPASQUIARO, DURANGO, ENTRE LAS CALLES JAZMÍN Y BUGAMBILIA</p> <p>Presidenta/e: ADRIANA COSME RUIZ          1er. Secretaria/o: VIRGEN DANIELA GARCIA OSUNA          2do. Secretaria/o: ARELI NATALY AGUILERA PAYAN          1er. Escrutador: GABRIELA SUGHEI CHAVEZ IRIGOYEN          2do. Escrutador: LEONEL BARRAZA MUÑOZ          3er. Escrutador: SONIA LIZBETH ARELLANO CORDOVA          1er. Suplente: MARIA DE LOS ANGELES FERNANDEZ ARREOLA          2do. Suplente: LAURA LIZETH JAQUEZ VIZCARRA          3er. Suplente: MARIA DE JESUS GARCIA SILVA</p>
<p>Distrito Federal: 1) VICTORIA DE DURANGO          Distrito Local: 7) SANTIAGO PAPASQUIARO          Municipio: 33) SANTIAGO PAPASQUIARO          Localidad: 1) SANTIAGO PAPASQUIARO          Sección: 1207 C3</p> <p>Ubicación: ESCUELA PRIMARIA JOSÉ REVUELTAS, CALLE IGNACIO MANUEL ALTAMIRANO, SIN NÚMERO, COLONIA MAGISTERIAL, CÓDIGO POSTAL 34638, SANTIAGO PAPASQUIARO, DURANGO, ENTRE LAS CALLES JAZMÍN Y BUGAMBILIA</p> <p>Presidenta/e: GLORIA ELVA ESPARZA SUBIRIAS          1er. Secretaria/o: JULIO ALBERTO HERRERA QUIÑONEZ          2do. Secretaria/o: YUDILENE ALCANTAR VALLES          1er. Escrutador: GLORIA FAVELA ONTIVEROS          2do. Escrutador: KARLA YESENIA GOYTIA GARCIA          3er. Escrutador: IVAN CARRERA GARCIA          1er. Suplente: GUADALUPE HERRERA GARCIA          2do. Suplente: MA. DE LOS ANGELES BARRAZA MARTINEZ          3er. Suplente: ROSA ELIZABETH HERNANDEZ ZAPATA</p>	<p>Distrito Federal: 1) VICTORIA DE DURANGO          Distrito Local: 7) SANTIAGO PAPASQUIARO          Municipio: 33) SANTIAGO PAPASQUIARO          Localidad: 1) SANTIAGO PAPASQUIARO          Sección: 1207 C4</p> <p>Ubicación: ESCUELA PRIMARIA JOSÉ REVUELTAS, CALLE IGNACIO MANUEL ALTAMIRANO, SIN NÚMERO, COLONIA MAGISTERIAL, CÓDIGO POSTAL 34638, SANTIAGO PAPASQUIARO, DURANGO, ENTRE LAS CALLES JAZMÍN Y BUGAMBILIA</p> <p>Presidenta/e: ORLANDO YAIR FERNANDEZ MUÑOZ          1er. Secretaria/o: MERCEDES GOMEZ FAVELA          2do. Secretaria/o: JAVIER BELTRAN RECIO          1er. Escrutador: BRENDA FELIX MONARRES          2do. Escrutador: JENNIFER AGUIRRE AVENDAÑO          3er. Escrutador: BENITA CHAVEZ ESTRADA          1er. Suplente: MARIA GLORIA HURTADO CABRALES          2do. Suplente: MA. SILVIA BARRAZA MORONES          3er. Suplente: RAMON CASTILLO RUEDA</p>
<p>Distrito Federal: 1) VICTORIA DE DURANGO          Distrito Local: 7) SANTIAGO PAPASQUIARO          Municipio: 33) SANTIAGO PAPASQUIARO          Localidad: 1) SANTIAGO PAPASQUIARO          Sección: 1208 B1</p> <p>Ubicación: COLEGIO DE BACHILLERES DEL ESTADO DE DURANGO NÚMERO 10, CALLE COLÓN, NÚMERO 309, COLONIA LOMAS DE SAN JUAN, CÓDIGO POSTAL 34635, SANTIAGO PAPASQUIARO, DURANGO, ENTRE LAS CALLES CORONA Y LOS INDIOS</p> <p>Presidenta/e: SERGIO BARRAZA NEVAREZ          1er. Secretaria/o: RUBI DEL MAR IRIGOYEN DIAZ          2do. Secretaria/o: FELIPE DE JESUS DIAZ GONZALEZ          1er. Escrutador: OWEN IVAN CASTAÑEDA CHACON          2do. Escrutador: MIGUEL ANGEL GONZALEZ IBARRA          3er. Escrutador: PERLA MARIA LEYVA MARTINEZ          1er. Suplente: MARIA NALLELY DUEÑES GUZMAN          2do. Suplente: SHIARA DANAI LARES MUROS          3er. Suplente: EPIFANIA MARTINEZ DIAZ</p>	<p>Distrito Federal: 1) VICTORIA DE DURANGO          Distrito Local: 7) SANTIAGO PAPASQUIARO          Municipio: 33) SANTIAGO PAPASQUIARO          Localidad: 1) SANTIAGO PAPASQUIARO          Sección: 1208 C1</p> <p>Ubicación: COLEGIO DE BACHILLERES DEL ESTADO DE DURANGO NÚMERO 10, CALLE COLÓN, NÚMERO 309, COLONIA LOMAS DE SAN JUAN, CÓDIGO POSTAL 34635, SANTIAGO PAPASQUIARO, DURANGO, ENTRE LAS CALLES CORONA Y LOS INDIOS</p> <p>Presidenta/e: SILVIA ELIZALDE BARRAZA          1er. Secretaria/o: ALONDRA NATALY GALLEGOS MARTINEZ          2do. Secretaria/o: JESUS ALDAIR JURADO CASTRO          1er. Escrutador: JORGE MANUEL DE LA CRUZ MARTINEZ          2do. Escrutador: ABIGAIL LECHUGA MARTINEZ          3er. Escrutador: JOEL MEJIA MERAZ          1er. Suplente: MARIA ADRIANA HERRERA SANCHEZ          2do. Suplente: ESPERANZA MARTINEZ CARRERA          3er. Suplente: JOSEFINA BARRERA DELGADO</p>

<p>Distrito Federal: 1) VICTORIA DE DURANGO          Distrito Local: 7) SANTIAGO PAPASQUIARO          Municipio: 33) SANTIAGO PAPASQUIARO          Localidad: 1) SANTIAGO PAPASQUIARO          Sección: 1209 B1</p> <p>Ubicación: ESCUELA SECUNDARIA JOSÉ RAMÓN VALDÉZ, CALLE COLÓN, SIN NÚMERO, COLONIA LOMAS DE LA CRUZ, CÓDIGO POSTAL 34635, SANTIAGO PÁPASQUIARO, DURANGO, ENTRE LAS CALLES RAMIRO RODRÍGUEZ PALAFOX Y PETRONILO HERNÁNDEZ</p> <p>Presidenta/e: ANEL GUADALUPE FAVELA SALAZAR</p> <p>1er. Secretaria/o: PEDRO ADRIAN DEL CAMPO UNZUETA          2do. Secretaria/o: FERNANDO GARCIA CHAVEZ</p> <p>1er. Escrutador: JAQUELIN GARCIA GONZALEZ          2do. Escrutador: JOSE ARMANDO GARCIA CHAVARRIA          3er. Escrutador: IRENE CARRASCO NEVAREZ</p> <p>1er. Suplente: LAURA GUADALUPE DE LOS RIOS SOTO          2do. Suplente: JOSEFINA GONZALEZ REYES          3er. Suplente: OLIVIA CHAVEZ ARMENDARIZ</p>	<p>Distrito Federal: 1) VICTORIA DE DURANGO          Distrito Local: 7) SANTIAGO PAPASQUIARO          Municipio: 33) SANTIAGO PAPASQUIARO          Localidad: 1) SANTIAGO PAPASQUIARO          Sección: 1210 B1</p> <p>Ubicación: CASA DE LA CULTURA SILVESTRE REVUELTAS, CALLE HIDALGO, SIN NÚMERO, COLONIA CENTRO, CÓDIGO POSTAL 34630, SANTIAGO PAPASQUIARO, DURANGO, ENTRE LAS CALLES JUAN MANUEL FLORES Y OCAMPO</p> <p>Presidenta/e: JOSE ALFREDO DIAZ HURTADO</p> <p>1er. Secretaria/o: JUAN HECTOR MARTINEZ ARELLANO          2do. Secretaria/o: JACARANDA OLMOS CASTOR</p> <p>1er. Escrutador: VALERIA DE JESUS HERRERA SOTO          2do. Escrutador: MARTHA GABRIELA CAMPOS NEVAREZ          3er. Escrutador: MA. DEL ROSARIO JOSEFINA ALVAREZ RODRIGUEZ</p> <p>1er. Suplente: ARTURO GABRIEL DE LA CRUZ CABRERA          2do. Suplente: JOSE DE JESUS HERRERA SOTO          3er. Suplente: MARIA LUCINA LECHUGA VALLES</p>
<p>Distrito Federal: 1) VICTORIA DE DURANGO          Distrito Local: 7) SANTIAGO PAPASQUIARO          Municipio: 33) SANTIAGO PAPASQUIARO          Localidad: 1) SANTIAGO PAPASQUIARO          Sección: 1211 B1</p> <p>Ubicación: ESCUELA PRIMARIA GENERAL ABELARDO L. RODRÍGUEZ, CALLE PARQUE ZARAGOZA, SIN NÚMERO, COLONIA EL PUEBLO, CÓDIGO POSTAL 34649, SANTIAGO PAPASQUIARO, DURANGO, ENTRE LA PRIVADA ZARAGOZA Y CALLE PARQUE ZARAGOZA</p> <p>Presidenta/e: FEDERICO ONTIVEROS RODRIGUEZ</p> <p>1er. Secretaria/o: MARCOS DANIEL GONZALEZ HURTADO          2do. Secretaria/o: JACQUELINE HERRERA GUEVARA</p> <p>1er. Escrutador: PATRICIA REYES GARCIA          2do. Escrutador: ULISES DE JESUS ALCANTAR PRADO          3er. Escrutador: LUIS GUILLERMO GUTIERREZ SOTO</p> <p>1er. Suplente: CESAR RUBEN LEYVA HERRERA          2do. Suplente: VALERIA LOPEZ HERRERA          3er. Suplente: DEMETRIO NUÑEZ RODRIGUEZ</p>	<p>Distrito Federal: 1) VICTORIA DE DURANGO          Distrito Local: 7) SANTIAGO PAPASQUIARO          Municipio: 33) SANTIAGO PAPASQUIARO          Localidad: 1) SANTIAGO PAPASQUIARO          Sección: 1211 C1</p> <p>Ubicación: ESCUELA PRIMARIA GENERAL ABELARDO L. RODRÍGUEZ, CALLE PARQUE ZARAGOZA, SIN NÚMERO, COLONIA EL PUEBLO, CÓDIGO POSTAL 34649, SANTIAGO PAPASQUIARO, DURANGO, ENTRE LA PRIVADA ZARAGOZA Y CALLE PARQUE ZARAGOZA</p> <p>Presidenta/e: NANCY ALMODOVAR PONCE</p> <p>1er. Secretaria/o: JOSE LUIS GUEVARA MARTINEZ          2do. Secretaria/o: JORGE HURTADO BLANCO</p> <p>1er. Escrutador: CATALINA AGUILAR RUEDA          2do. Escrutador: CESAR SAUL ALE GALLEGOS          3er. Escrutador: GLORIA LORENA HERRERA HERRERA</p> <p>1er. Suplente: YESSICA ASTRID PRADO HERRERA          2do. Suplente: MARCOS QUIÑONEZ SOSA          3er. Suplente: MANUEL ATAYDE PEREZ</p>
<p>Distrito Federal: 1) VICTORIA DE DURANGO          Distrito Local: 7) SANTIAGO PAPASQUIARO          Municipio: 33) SANTIAGO PAPASQUIARO          Localidad: 1) SANTIAGO PAPASQUIARO          Sección: 1212 B1</p> <p>Ubicación: ESCUELA PRIMARIA BRUNO MARTÍNEZ, CALLE INDEPENDENCIA, NÚMERO 22, COLONIA ESPAÑA, CÓDIGO POSTAL 34647, SANTIAGO PAPASQUIARO, DURANGO, ESQUINA CON CALLE URREA</p> <p>Presidenta/e: JAVIER CHAIDEZ CORDOVA</p> <p>1er. Secretaria/o: RODRIGO FLORES ORTEGA          2do. Secretaria/o: GERARDO REYES NUÑEZ</p> <p>1er. Escrutador: KARINA BUENO BANDERAS          2do. Escrutador: ALDO PROCOPIO MENDOZA MEJORADO          3er. Escrutador: TOMASA ORTIZ SANCHEZ</p> <p>1er. Suplente: LAZARO AVALOS MARRUFO          2do. Suplente: ZENaida ANGELICA JIMENEZ RUACHO          3er. Suplente: VICTORIANA CARRERA NEVAREZ</p>	<p>Distrito Federal: 1) VICTORIA DE DURANGO          Distrito Local: 7) SANTIAGO PAPASQUIARO          Municipio: 33) SANTIAGO PAPASQUIARO          Localidad: 1) SANTIAGO PAPASQUIARO          Sección: 1212 C1</p> <p>Ubicación: ESCUELA PRIMARIA BRUNO MARTÍNEZ, CALLE INDEPENDENCIA, NÚMERO 22, COLONIA ESPAÑA, CÓDIGO POSTAL 34647, SANTIAGO PAPASQUIARO, DURANGO, ESQUINA CON CALLE URREA</p> <p>Presidenta/e: JUDITH SARAI ESTUPIÑAN IBAÑEZ</p> <p>1er. Secretaria/o: MARLENE NEVAREZ GURROLA          2do. Secretaria/o: JEOVANY AGUILAR SALAS</p> <p>1er. Escrutador: SERGIO JOHAN ESCOBEDO REYES          2do. Escrutador: JENIFER DAYANA NUÑEZ GUTIERREZ          3er. Escrutador: JESSICA MORALES MARTINEZ</p> <p>1er. Suplente: GRISELDA GARCIA NUÑEZ          2do. Suplente: MAYRA ALEJANDRA MERAZ MARTINEZ          3er. Suplente: ESMERALDA LIZBETH FLORES MORALES</p>

<p>Distrito Federal: 1) VICTORIA DE DURANGO          Distrito Local: 7) SANTIAGO PAPASQUIARO          Municipio: 33) SANTIAGO PAPASQUIARO          Localidad: 1) SANTIAGO PAPASQUIARO          Sección: 1212 C2</p> <p>Ubicación: ESCUELA PRIMARIA BRUNO MARTÍNEZ, CALLE INDEPENDENCIA, NÚMERO 22, COLONIA ESPAÑA, CÓDIGO POSTAL 34647, SANTIAGO PAPASQUIARO, DURANGO, ESQUINA CON CALLE URREA</p> <p>Presidenta/e: RAFAEL OSCAR FAVELA RUBIO</p> <p>1er. Secretaria/o: ILIANA MALENI NUÑEZ LEYVA          2do. Secretaria/o: CASTOR APARICIO OROSCO          1er. Escrutador: MARIA CECILIA LUGO VALLES          2do. Escrutador: SANDRA JACQUELIN OLMOS NEVAREZ          3er. Escrutador: JOSE ALFREDO ARAGON ORTIZ          1er. Suplente: GRACIELA ELIZABETH HERRERA DUEÑES          2do. Suplente: JOSE CHAIDEZ CORRAL          3er. Suplente: FRANCISCO JAVIER LOPEZ RAMOS</p>	<p>Distrito Federal: 1) VICTORIA DE DURANGO          Distrito Local: 7) SANTIAGO PAPASQUIARO          Municipio: 33) SANTIAGO PAPASQUIARO          Localidad: 1) SANTIAGO PAPASQUIARO          Sección: 1213 B1</p> <p>Ubicación: CENTRO DE DESARROLLO COMUNITARIO INDEPENDENCIA, CALLE HIDALGO, SIN NÚMERO, COLONIA INDEPENDENCIA, CÓDIGO POSTAL 34647, SANTIAGO PAPASQUIARO, DURANGO, ENTRE LAS CALLES GUADALUPE VICTORIA Y 20 DE NOVIEMBRE</p> <p>Presidenta/e: LUCIO MARCOS HERNANDEZ SOTO</p> <p>1er. Secretaria/o: JOSELYN LEYVA NEVAREZ          2do. Secretaria/o: GRISELDA DEL CARMEN MARTINEZ UNZUETA          1er. Escrutador: ANASTACIA AGUILAR GAVIÑA          2do. Escrutador: RAMON BARRAZA VAZQUEZ          3er. Escrutador: JULIO RICARDO CHAIDEZ ECHEVERRIA          1er. Suplente: BENITO MACIAS VARELAS          2do. Suplente: ANTONIO MORALES RODRIGUEZ          3er. Suplente: ELIAS GARCIA MONTIEL</p>
<p>Distrito Federal: 1) VICTORIA DE DURANGO          Distrito Local: 7) SANTIAGO PAPASQUIARO          Municipio: 33) SANTIAGO PAPASQUIARO          Localidad: 1) SANTIAGO PAPASQUIARO          Sección: 1213 C1</p> <p>Ubicación: CENTRO DE DESARROLLO COMUNITARIO INDEPENDENCIA, CALLE HIDALGO, SIN NÚMERO, COLONIA INDEPENDENCIA, CÓDIGO POSTAL 34647, SANTIAGO PAPASQUIARO, DURANGO, ENTRE LAS CALLES GUADALUPE VICTORIA Y 20 DE NOVIEMBRE</p> <p>Presidenta/e: ALEJANDRO MIJARES MONTIEL</p> <p>1er. Secretaria/o: CLAUDIA JANETH NEVAREZ MIJAREZ          2do. Secretaria/o: PERLA ANGELICA MORENO CARRASCO          1er. Escrutador: ABRAHAM ANAYA JIMENEZ          2do. Escrutador: MARIA TERESA BAUTISTA CALDERA          3er. Escrutador: ARACELI CRUZ AMBROSIO          1er. Suplente: LUCIA MACIAS VARELAS          2do. Suplente: MARIA DE JESUS NEVAREZ RAMIREZ          3er. Suplente: FRANCISCA ORTIZ ALVAREZ</p>	<p>Distrito Federal: 1) VICTORIA DE DURANGO          Distrito Local: 7) SANTIAGO PAPASQUIARO          Municipio: 33) SANTIAGO PAPASQUIARO          Localidad: 1) SANTIAGO PAPASQUIARO          Sección: 1213 C2</p> <p>Ubicación: CENTRO DE DESARROLLO COMUNITARIO INDEPENDENCIA, CALLE HIDALGO, SIN NÚMERO, COLONIA INDEPENDENCIA, CÓDIGO POSTAL 34647, SANTIAGO PAPASQUIARO, DURANGO, ENTRE LAS CALLES GUADALUPE VICTORIA Y 20 DE NOVIEMBRE</p> <p>Presidenta/e: JOSE RAMON OJEDA REGALADO</p> <p>1er. Secretaria/o: GLORIA BARRAZA CORRAL          2do. Secretaria/o: JUAN MANUEL ALVAREZ CASTILLO          1er. Escrutador: ISAI ANAYA RAMIREZ          2do. Escrutador: MARIA RAQUEL CAMPOS REYES          3er. Escrutador: PEDRO DERAS MARTINEZ          1er. Suplente: TERESA NATIVIDAD MARTINEZ MARTINEZ          2do. Suplente: ROCIO OROZCO RAMIREZ          3er. Suplente: MACARIO MERAZ RUANO</p>
<p>Distrito Federal: 1) VICTORIA DE DURANGO          Distrito Local: 7) SANTIAGO PAPASQUIARO          Municipio: 33) SANTIAGO PAPASQUIARO          Localidad: 1) SANTIAGO PAPASQUIARO          Sección: 1213 C3</p> <p>Ubicación: CENTRO DE DESARROLLO COMUNITARIO INDEPENDENCIA, CALLE HIDALGO, SIN NÚMERO, COLONIA INDEPENDENCIA, CÓDIGO POSTAL 34647, SANTIAGO PAPASQUIARO, DURANGO, ENTRE LAS CALLES GUADALUPE VICTORIA Y 20 DE NOVIEMBRE</p> <p>Presidenta/e: JOSE MARIA OROZCO SORIA</p> <p>1er. Secretaria/o: MARIO GUADALUPE GUTIERREZ SAUCEDO          2do. Secretaria/o: DARALY KITZUMY BONIFACIO REYES          1er. Escrutador: ELADIA ARZOLA RUIZ          2do. Escrutador: GABRIELA CARRILLO DIAZ          3er. Escrutador: ORALIA GUADALUPE JACQUEZ CHAIDEZ          1er. Suplente: ROSALIO MARTINEZ MONTIEL          2do. Suplente: JUVENAL BOTELLO MIJARES          3er. Suplente: RUBEN MONTENEGRO DELGADO</p>	<p>Distrito Federal: 1) VICTORIA DE DURANGO          Distrito Local: 7) SANTIAGO PAPASQUIARO          Municipio: 33) SANTIAGO PAPASQUIARO          Localidad: 1) SANTIAGO PAPASQUIARO          Sección: 1213 C4</p> <p>Ubicación: CENTRO DE DESARROLLO COMUNITARIO INDEPENDENCIA, CALLE HIDALGO, SIN NÚMERO, COLONIA INDEPENDENCIA, CÓDIGO POSTAL 34647, SANTIAGO PAPASQUIARO, DURANGO, ENTRE LAS CALLES GUADALUPE VICTORIA Y 20 DE NOVIEMBRE</p> <p>Presidenta/e: BERTHA MARIA ESTRADA QUIÑONEZ</p> <p>1er. Secretaria/o: ROSALIA HERRERA MORGÁ          2do. Secretaria/o: MARICELA CORRAL SILVAS          1er. Escrutador: FRANCISCO ANTONIO AVALOS ASTORGA          2do. Escrutador: JORGE CHACON MUÑOZ          3er. Escrutador: MARIA LEYDI JACQUEZ QUIÑONEZ          1er. Suplente: RAQUEL MEDRANO FERNANDEZ          2do. Suplente: ASUNCION CAMACHO HERNANDEZ          3er. Suplente: CONSUELO HERRERA RAMIREZ</p>

<p>Distrito Federal: 1) VICTORIA DE DURANGO          Distrito Local: 7) SANTIAGO PAPASQUIARO          Municipio: 33) SANTIAGO PAPASQUIARO          Localidad: 1) SANTIAGO PAPASQUIARO          Sección: 1214 B1</p> <p>Ubicación: JARDÍN DE NIÑOS ROBERTO GARIBAY, CALLE ARMANDO DEL CASTILLO, SIN NÚMERO, COLONIA CNOP, CÓDIGO POSTAL 34646, SANTIAGO PAPASQUIARO, DURANGO, CAMINO HACIA EL TANQUE DE AGUA</p> <p>Presidenta/e: CARLOS ALFONSO ACEVEDO MACIAS</p> <p>1er. Secretaria/o: ABIGAIL HERRERA GARCIA          2do. Secretaria/o: RAUL AGUILERA CORRAL</p> <p>1er. Escrutador: KIMBERLY JAKCIRY GONZALEZ GUZMAN          2do. Escrutador: MIRIAM ALEJANDRA HERNANDEZ SALINAS          3er. Escrutador: AVELINA CARRERA MATA</p> <p>1er. Suplente: RAMONA GARCIA NEVAREZ          2do. Suplente: JUAN CARLOS BUENO REZA          3er. Suplente: BENITO FAVELA VARELA</p>	<p>Distrito Federal: 1) VICTORIA DE DURANGO          Distrito Local: 7) SANTIAGO PAPASQUIARO          Municipio: 33) SANTIAGO PAPASQUIARO          Localidad: 1) SANTIAGO PAPASQUIARO          Sección: 1214 C1</p> <p>Ubicación: JARDÍN DE NIÑOS ROBERTO GARIBAY, CALLE ARMANDO DEL CASTILLO, SIN NÚMERO, COLONIA CNOP, CÓDIGO POSTAL 34646, SANTIAGO PAPASQUIARO, DURANGO, CAMINO HACIA EL TANQUE DE AGUA</p> <p>Presidenta/e: BRISEIDA GARCIA SARABIA</p> <p>1er. Secretaria/o: BRAYAN ALEXIS MARTINEZ BERMUDEZ          2do. Secretaria/o: ARLETH JULIETA JIMENEZ XX</p> <p>1er. Escrutador: ANGEL DERIAN GUZMAN CHACON          2do. Escrutador: EMMA AGUILERA QUINTERO          3er. Escrutador: FELICITAS CORRAL RUANO</p> <p>1er. Suplente: MARIA DEL ROCIO GUZMAN CHACON          2do. Suplente: MARIA DE LA LUZ MARTINEZ GARCIA          3er. Suplente: MA. OLGA BUENO REZA</p>
<p>Distrito Federal: 1) VICTORIA DE DURANGO          Distrito Local: 7) SANTIAGO PAPASQUIARO          Municipio: 33) SANTIAGO PAPASQUIARO          Localidad: 86) MELCHOR OCAMPO          Sección: 1215 B1</p> <p>Ubicación: ESCUELA PRIMARIA AQUILES SERDÁN, CALLE SIN NOMBRE, SIN NÚMERO, LOCALIDAD MELCHOR OCAMPO, CÓDIGO POSTAL 34604, SANTIAGO PAPASQUIARO, DURANGO, FRENTE A LA IGLESIA</p> <p>Presidenta/e: CAROLINA AGUILERA MERAZ</p> <p>1er. Secretaria/o: JOSE SOCORRO AVILA MEDINA          2do. Secretaria/o: ELSA YARELY DIAZ ARREOLA</p> <p>1er. Escrutador: ARACELY GALVAN MEDINA          2do. Escrutador: LICELDA GARCIA HERRERA          3er. Escrutador: BELEN ARREOLA LUNA</p> <p>1er. Suplente: JESUS MANUEL ARREOLA LUNA          2do. Suplente: JAIME AGUILERA CARRERA          3er. Suplente: RUBEN AVILA MEDINA</p>	<p>Distrito Federal: 1) VICTORIA DE DURANGO          Distrito Local: 7) SANTIAGO PAPASQUIARO          Municipio: 33) SANTIAGO PAPASQUIARO          Localidad: 71) JOSE SALOME ACOSTA          Sección: 1217 B1</p> <p>Ubicación: ESCUELA PRIMARIA JOSÉ SALOMÉ ACOSTA, CALLE SIN NOMBRE, SIN NÚMERO, LOCALIDAD JOSÉ SALOMÉ ACOSTA, CÓDIGO POSTAL 34603, SANTIAGO PAPASQUIARO, DURANGO, A 100 METROS DEL PREESCOLAR</p> <p>Presidenta/e: EDDY ACOSTA MERAZ</p> <p>1er. Secretaria/o: MARIA FERNANDA ALVAREZ QUIÑONES          2do. Secretaria/o: SABINO ACOSTA ASTORGA</p> <p>1er. Escrutador: ISMAEL ACOSTA CHAVEZ          2do. Escrutador: SILVERIO ALVAREZ QUIÑONES          3er. Escrutador: ESPERANZA ASTORGA CORRAL</p> <p>1er. Suplente: ELEUTERIA MERAZ ENRIQUEZ          2do. Suplente: FERNANDO ACOSTA MARRUFO          3er. Suplente: ITZEL ACOSTA ASTORGA</p>
<p>Distrito Federal: 1) VICTORIA DE DURANGO          Distrito Local: 7) SANTIAGO PAPASQUIARO          Municipio: 33) SANTIAGO PAPASQUIARO          Localidad: 67) LOS HERRERA          Sección: 1219 B1</p> <p>Ubicación: ESCUELA PRIMARIA CUAUHTÉMOC, CALLE SIN NOMBRE, SIN NÚMERO, LOCALIDAD LOS HERRERA, CÓDIGO POSTAL 34600, SANTIAGO PAPASQUIARO, DURANGO, CERCA DE LA TELESECUNDARIA</p> <p>Presidenta/e: JOSE ANTONIO CASTILLO AGUIRRE</p> <p>1er. Secretaria/o: JOSEFINA ESTRADA NEVAREZ          2do. Secretaria/o: ALAN GONZALEZ DUARTE</p> <p>1er. Escrutador: GUADALUPE MARTINEZ CAMPOS          2do. Escrutador: ANTONIO ALVARADO RIVERA          3er. Escrutador: JOSE RAMON CHAVEZ LEON</p> <p>1er. Suplente: JOSEFA ESTRADA ROCHA          2do. Suplente: MARTINA HERRERA PULE          3er. Suplente: OLGA LIDIA HERRERA RIVERA</p>	<p>Distrito Federal: 1) VICTORIA DE DURANGO          Distrito Local: 7) SANTIAGO PAPASQUIARO          Municipio: 33) SANTIAGO PAPASQUIARO          Localidad: 67) LOS HERRERA          Sección: 1219 C1</p> <p>Ubicación: ESCUELA PRIMARIA CUAUHTÉMOC, CALLE SIN NOMBRE, SIN NÚMERO, LOCALIDAD LOS HERRERA, CÓDIGO POSTAL 34600, SANTIAGO PAPASQUIARO, DURANGO, CERCA DE LA TELESECUNDARIA</p> <p>Presidenta/e: LORENA AGUILERA ANGULO</p> <p>1er. Secretaria/o: ANTONIO GARCIA AGUIRRE          2do. Secretaria/o: SILVIA LEON AGUIRRE</p> <p>1er. Escrutador: BRIAN AGUILERA VALDEZ          2do. Escrutador: RICARDO ANDRADES CAMPOS          3er. Escrutador: BERTHA ALICIA CORRAL NEVAREZ</p> <p>1er. Suplente: HUMBERTO HERRERA HERRERA          2do. Suplente: GILBERTO HERRERA RIVERA          3er. Suplente: ABRAHAM MARTINEZ ABILA</p>

<p>Distrito Federal: 1) VICTORIA DE DURANGO  Distrito Local: 7) SANTIAGO PAPASQUIARO  Municipio: 33) SANTIAGO PAPASQUIARO  Localidad: 16) ATOTONILCO  Sección: 1220 B1</p> <p>Ubicación: ESCUELA PRIMARIA JUAN NEVÁREZ ACOSTA, CALLE SIN NOMBRE, SIN NÚMERO, LOCALIDAD ATOTONILCO, CÓDIGO POSTAL 34603, SANTIAGO PAPASQUIARO, DURANGO, AL CENTRO DEL PUEBLO A UN COSTADO DE LA IGLESIA</p> <p>Presidenta/e: MARTHA CONTRERAS ALCANTAR  1er. Secretaria/o: LORENZA ACOSTA ORONA  2do. Secretaria/o: BACILIZA BARRIOS MELERO  1er. Escrutador: SOLEDAD GARCIA VELAZQUEZ  2do. Escrutador: MARTHA MELERO CONTRERAS  3er. Escrutador: JOSE DE JESUS DUARTE HERRERA  1er. Suplente: ANDRES FILETO PEDROSA  2do. Suplente: FEDERICO ONTIVEROS VALDEZ  3er. Suplente: ALEJANDRINA AGUILAR HERNANDEZ</p>	<p>Distrito Federal: 1) VICTORIA DE DURANGO  Distrito Local: 7) SANTIAGO PAPASQUIARO  Municipio: 33) SANTIAGO PAPASQUIARO  Localidad: 143) SAN MIGUEL DE LOS PINOS  Sección: 1221 B1</p> <p>Ubicación: ESCUELA PRIMARIA NIÑOS HÉROES, CALLE SIN NOMBRE, SIN NÚMERO, LOCALIDAD SAN MIGUEL DE LOS PINOS, CÓDIGO POSTAL 34605, SANTIAGO PAPASQUIARO, DURANGO, A UN COSTADO DE LA IGLESIA</p> <p>Presidenta/e: NORMA ELISABETH ARREOLA AMAYA  1er. Secretaria/o: RAMIRO DANIEL CASTILLO NEVAREZ  2do. Secretaria/o: MANUEL IGNACIO CHAIDEZ MARIN  1er. Escrutador: YOLANDA AVILA GONZALEZ  2do. Escrutador: JUAN CHAIDES UNZUETA  3er. Escrutador: JOSE SOCORRO CHAIDEZ NEVAREZ  1er. Suplente: HECTOR CHAIDEZ SOTO  2do. Suplente: MA. EULOGIA MERAZ RODRIGUEZ  3er. Suplente: BERNARDINO ALVAREZ MEZA</p>
<p>Distrito Federal: 1) VICTORIA DE DURANGO  Distrito Local: 7) SANTIAGO PAPASQUIARO  Municipio: 33) SANTIAGO PAPASQUIARO  Localidad: 78) LOZANO ZAVALA (LA CAMPANA)  Sección: 1222 B1</p> <p>Ubicación: ESCUELA PRIMARIA BENITO JUÁREZ, CALLE SIN NOMBRE, SIN NÚMERO, LOCALIDAD LOZANO ZAVALA, LA CAMPANA, CÓDIGO POSTAL 34606, SANTIAGO PAPASQUIARO, DURANGO, JUNTO AL ARROYO Y POZO</p> <p>Presidenta/e: JOB NOEL GARCIA MARTINEZ  1er. Secretaria/o: BRENDA DOLORES ALVAREZ ARANA  2do. Secretaria/o: ANA BEL ARANA QUIÑONES  1er. Escrutador: SAUL AYALA AYALA  2do. Escrutador: MARIA LETICIA AYALA HERNANDEZ  3er. Escrutador: SYANIA YOMARA CABRALES MORALES  1er. Suplente: MARIA BEATRIZ CORONEL CORONEL  2do. Suplente: MARIA MARTHA JIMENEZ MIJAREZ  3er. Suplente: MANUEL NEVARES JIMENES</p>	<p>Distrito Federal: 1) VICTORIA DE DURANGO  Distrito Local: 7) SANTIAGO PAPASQUIARO  Municipio: 33) SANTIAGO PAPASQUIARO  Localidad: 21) BARRAZAS  Sección: 1224 B1</p> <p>Ubicación: ESCUELA PRIMARIA REFORMA DE JUÁREZ, CALLE SIN NOMBRE, SIN NÚMERO, LOCALIDAD BARRAZAS, CÓDIGO POSTAL 34600, SANTIAGO PAPASQUIARO, DURANGO, FRENTE A LA TIENDA</p> <p>Presidenta/e: MARIA GUADALUPE GALARZA RECENDEZ  1er. Secretaria/o: ROSINA ANGUIANO FUENTES  2do. Secretaria/o: ALEJANDRA MEDINA MARTINEZ  1er. Escrutador: LORENA YAZMIN FLORES MORALES  2do. Escrutador: MA. MARTHA DUARTE HERRERA  3er. Escrutador: SOCORRO MERAZ CHAVEZ  1er. Suplente: JOSE OLAGUEZ GUTIERREZ  2do. Suplente: JORGE MERAZ BETANCOURT  3er. Suplente: RAMIRO MERAZ CHAVEZ</p>
<p>Distrito Federal: 1) VICTORIA DE DURANGO  Distrito Local: 7) SANTIAGO PAPASQUIARO  Municipio: 33) SANTIAGO PAPASQUIARO  Localidad: 35) CIENEGA DE SAN JOSE  Sección: 1225 B1</p> <p>Ubicación: ESCUELA PRIMARIA CUAUHTÉMOC, CALLE SIN NOMBRE, SIN NÚMERO, LOCALIDAD CIENEGA DE SAN JOSÉ, CÓDIGO POSTAL 34605, SANTIAGO PAPASQUIARO, DURANGO, A 200 METROS DEL ESTANQUE CIENEGA DE SAN JOSÉ</p> <p>Presidenta/e: IVAN QUIÑONEZ MARTINEZ  1er. Secretaria/o: SILVANO MARTINEZ JIMENEZ  2do. Secretaria/o: ELVA PEÑA QUIÑONES  1er. Escrutador: SILVIA OYUKI ACOSTA CARDOZA  2do. Escrutador: MARIA DEL SOCORRO ENRIQUEZ GARCIA  3er. Escrutador: VICENTE PEÑA MARTINEZ  1er. Suplente: MARIA DE JESUS LOPEZ SARELLANA  2do. Suplente: MARGARITA CARRERA SOTO  3er. Suplente: JUAN MAGDALENO MARTINEZ BARRAZA</p>	<p>Distrito Federal: 1) VICTORIA DE DURANGO  Distrito Local: 7) SANTIAGO PAPASQUIARO  Municipio: 33) SANTIAGO PAPASQUIARO  Localidad: 53) LA ESTANCIA  Sección: 1226 B1</p> <p>Ubicación: ESCUELA PRIMARIA NIÑOS HÉROES, CALLE SIN NOMBRE, SIN NÚMERO, LOCALIDAD LA ESTANCIA, CÓDIGO POSTAL 34605, SANTIAGO PAPASQUIARO, DURANGO, FRENTE A LA PLAZA DE LA LOCALIDAD</p> <p>Presidenta/e: ROBERTO BARRAZA MERAZ  1er. Secretaria/o: NIDIA KAREN MERAZ CARRASCO  2do. Secretaria/o: JOSE ARMANDO MERAZ CARRASCO  1er. Escrutador: JOSE BARRAZA XX  2do. Escrutador: DORA ESTHELA HERRERA VELAZQUEZ  3er. Escrutador: VICTORIA LOPEZ MARQUEZ  1er. Suplente: MARIA EULALIA DIAZ MARTINEZ  2do. Suplente: ALICIA NAYELI MARTINEZ SIDA  3er. Suplente: ALBERTO BARRAZA CORRAL</p>

<p>Distrito Federal: 1) VICTORIA DE DURANGO  Distrito Local: 7) SANTIAGO PAPASQUIARO  Municipio: 33) SANTIAGO PAPASQUIARO  Localidad: 160) EL TAMBOR  Sección: 1227 B1</p> <p>Ubicación: ESCUELA PRIMARIA 24 DE FEBRERO, CALLE SIN NOMBRE, SIN NÚMERO, LOCALIDAD EL TAMBOR, CÓDIGO POSTAL 34605, SANTIAGO PAPASQUIARO, DURANGO, A 200 METROS DEL ENTRONQUE A LA ESTANCIA</p> <p>Presidenta/e: MELISSA DIAZ NEVAREZ  1er. Secretaria/o: SAUL AVITIA CORRAL  2do. Secretaria/o: FRANCISCO LUIS AVITIA LOPEZ  1er. Escrutador: MARIA DEL SOCORRO CORRAL ASTORGA  2do. Escrutador: AMALIO DIAZ NEVAREZ  3er. Escrutador: GUMARO DIAZ NEVAREZ  1er. Suplente: MARIO AVITIA LOPEZ  2do. Suplente: JUVENAL BUENO MARTINEZ  3er. Suplente: MARIA DE LA PAZ CORRAL MARTINEZ</p>	<p>Distrito Federal: 1) VICTORIA DE DURANGO  Distrito Local: 7) SANTIAGO PAPASQUIARO  Municipio: 33) SANTIAGO PAPASQUIARO  Localidad: 77) LA LOMA  Sección: 1228 B1</p> <p>Ubicación: ESCUELA PRIMARIA 20 DE NOVIEMBRE, CALLE SIN NOMBRE, SIN NÚMERO, LOCALIDAD LA LOMA, CÓDIGO POSTAL 34600, SANTIAGO PAPASQUIARO, DURANGO, A 500 METROS DEL ARROYO RUMBO AL SUR</p> <p>Presidenta/e: CAROLINA HERRERA FAVELA  1er. Secretaria/o: FABIAN MONTOYA ARELLANO  2do. Secretaria/o: LUIS ANGEL NEVAREZ VIZCARRA  1er. Escrutador: SANDRA BARRAZA AVITIA  2do. Escrutador: JUAN FRANCISCO MARTINEZ MERAZ  3er. Escrutador: CLAUDIA JANETH MONTOYA BARRAZA  1er. Suplente: JUANA BARRAZA VALDEZ  2do. Suplente: ALEJANDRO GUTIERREZ GARCIA  3er. Suplente: ADRIAN NEVAREZ BARRAZA</p>
<p>Distrito Federal: 1) VICTORIA DE DURANGO  Distrito Local: 7) SANTIAGO PAPASQUIARO  Municipio: 33) SANTIAGO PAPASQUIARO  Localidad: 31) EL CAZADERO  Sección: 1229 B1</p> <p>Ubicación: ESCUELA PRIMARIA 20 DE NOVIEMBRE, CALLE SIN NOMBRE, SIN NÚMERO, LOCALIDAD EL CAZADERO, CÓDIGO POSTAL 34600, SANTIAGO PAPASQUIARO, DURANGO, A 600 METROS DE LA ENTRADA DEL ENTRONQUE EL CAZADERO</p> <p>Presidenta/e: CONSTANTINO CONTRERAS RUIZ  1er. Secretaria/o: CARMEN STEPHANE FERNANDEZ BELL  2do. Secretaria/o: JULIO CESAR HERRERA NEVAREZ  1er. Escrutador: AURORA DUARTE SIDA  2do. Escrutador: CECILIA GARCIA RAMIREZ  3er. Escrutador: MA. GUADALUPE GONZALEZ RAMIREZ  1er. Suplente: JOSE MARIA DIAZ GARCIA  2do. Suplente: MA. HERMINIA GARCIA RAMIREZ  3er. Suplente: JOSE RAMON MARTINEZ BARRAZA</p>	<p>Distrito Federal: 1) VICTORIA DE DURANGO  Distrito Local: 7) SANTIAGO PAPASQUIARO  Municipio: 33) SANTIAGO PAPASQUIARO  Localidad: 121) CIENEGA DE SALPICA EL AGUA  Sección: 1231 B1</p> <p>Ubicación: ESCUELA PRIMARIA FEDERAL FRANCISCO VILLA, CALLE SIN NOMBRE, SIN NÚMERO, LOCALIDAD CIENEGA DE SALPICA EL AGUA, CÓDIGO POSTAL 34617, SANTIAGO PAPASQUIARO, DURANGO, FRENTE A LA IGLESIA</p> <p>Presidenta/e: JESICA FAVELA GALLARZO  1er. Secretaria/o: MARTA ALEJANDRA CASTAÑÓN MARTINEZ  2do. Secretaria/o: MARISSA CHAIDEZ GARCIA  1er. Escrutador: BENJAMIN CHAIDEZ LOPEZ  2do. Escrutador: DANIEL CHAIDEZ LOPEZ  3er. Escrutador: MARIO FABELA GUERRERO  1er. Suplente: APOLINAR CABADA BRETADO  2do. Suplente: MARIA DE LA LUZ FAVELA RUBIO  3er. Suplente: ABEL CABADA HERRERA</p>
<p>Distrito Federal: 1) VICTORIA DE DURANGO  Distrito Local: 7) SANTIAGO PAPASQUIARO  Municipio: 33) SANTIAGO PAPASQUIARO  Localidad: 345) VASCOGIL  Sección: 1232 B1</p> <p>Ubicación: ESCUELA PRIMARIA FEDERAL MARIANO MATAMOROS, CALLE SIN NOMBRE, SIN NÚMERO, LOCALIDAD VASCOGIL, CÓDIGO POSTAL 34627, SANTIAGO PAPASQUIARO, DURANGO, FRENTE A LA PLAZA PRINCIPAL DE LA COMUNIDAD</p> <p>Presidenta/e: MARTHA KAREN CHAVARIN RODRIGUEZ  1er. Secretaria/o: MARIO QUINTERO LOPEZ  2do. Secretaria/o: JEYDY RIOS LIZARRAGA  1er. Escrutador: KARLA JANETH PEREZ QUINTERO  2do. Escrutador: JESUS ANTONIO QUINTERO LOPEZ  3er. Escrutador: ALMA CRISTINA GARCIA GUZMAN  1er. Suplente: YURIANA CARRASCO GARCIA  2do. Suplente: ARIANA YUDICETH LOPEZ PAYAN  3er. Suplente: BERNAL NUÑEZ CARRASCO</p>	<p>Distrito Federal: 1) VICTORIA DE DURANGO  Distrito Local: 7) SANTIAGO PAPASQUIARO  Municipio: 33) SANTIAGO PAPASQUIARO  Localidad: 142) SAN MIGUEL DEL CANTIL  Sección: 1233 B1</p> <p>Ubicación: ESCUELA PRIMARIA INDEPENDENCIA Y LIBERTAD, CALLE SIN NOMBRE, SIN NÚMERO, LOCALIDAD SAN MIGUEL DEL CANTIL, CÓDIGO POSTAL 34620, SANTIAGO PAPASQUIARO, DURANGO, A 100 METROS DE LA CLÍNICA DEL IMSS</p> <p>Presidenta/e: JORGE ELMER ARAGON LOPEZ  1er. Secretaria/o: ISMAEL ARAGON TORRES  2do. Secretaria/o: JOSE JAVIER GUTIERREZ AYALA  1er. Escrutador: OSCAR JAVIER LOPEZ RAMIREZ  2do. Escrutador: EMETERIO CORRAL SAMANIEGO  3er. Escrutador: HUMBERTO HEREDIA CORRAL  1er. Suplente: OMAR LOPEZ RAMIREZ  2do. Suplente: NOE ARAGON TORRES  3er. Suplente: ISIDRO ANTONIO AYALA QUINTERO</p>

<p>Distrito Federal: 1) VICTORIA DE DURANGO  Distrito Local: 7) SANTIAGO PAPASQUIARO  Municipio: 33) SANTIAGO PAPASQUIARO  Localidad: 338) LA TEMBLADORA  Sección: 1234 B1</p> <p>Ubicación: ESCUELA PRIMARIA FEDERAL EMILIANO ZAPATA, CALLE SIN NOMBRE, SIN NÚMERO, LOCALIDAD LA TEMBLADORA, CÓDIGO POSTAL 34623, SANTIAGO PAPASQUIARO, DURANGO, FRENTE A LA TELESECUNDARIA</p> <p>Presidenta/e: DAMARIS HERNANDEZ VALDEZ</p> <p>1er. Secretaria/o: BRISEIDA GUADALUPE CHAIDEZ SANCHEZ  2do. Secretaria/o: LUZ ALBERTA CHAIDEZ SANCHEZ</p> <p>1er. Escrutador: MARIA DEL CARMEN CHAIDEZ SANCHEZ  2do. Escrutador: BRIANDA DINORA GARCIA ROJO  3er. Escrutador: JOSE ANGEL GARIBAY CORRAL</p> <p>1er. Suplente: FIDEL RAMOS VELAZQUEZ  2do. Suplente: JOVITA RODRIGUEZ REYES  3er. Suplente: ISABEL CORRAL RAMIREZ</p>	<p>Distrito Federal: 1) VICTORIA DE DURANGO  Distrito Local: 7) SANTIAGO PAPASQUIARO  Municipio: 33) SANTIAGO PAPASQUIARO  Localidad: 93) NUEVO SAN DIEGO DE TENZAENZ  Sección: 1235 B1</p> <p>Ubicación: ESCUELA PRIMARIA EMILIANO ZAPATA, CALLE SIN NOMBRE, SIN NÚMERO, LOCALIDAD NUEVO SAN DIEGO DE TENZAENZ, CÓDIGO POSTAL 34625, SANTIAGO PAPASQUIARO, DURANGO, FRENTE A LA IGLESIA</p> <p>Presidenta/e: MARIA LUISA MEZA RODRIGUEZ</p> <p>1er. Secretaria/o: NOE SAMUEL DE LA CRUZ RAMIREZ  2do. Secretaria/o: MELIXA NUÑEZ MORENO</p> <p>1er. Escrutador: NOE MEZA ALDABA  2do. Escrutador: PATRICIA LUCERO ESCOBEDO HERRERA  3er. Escrutador: JUAN FERNANDO HERNANDEZ RODRIGUEZ</p> <p>1er. Suplente: LEONEL NUÑES SANCHEZ  2do. Suplente: GEORGINA NUÑEZ HUERECA  3er. Suplente: ROSENDO GARCIA VAZQUEZ</p>
<p>Distrito Federal: 1) VICTORIA DE DURANGO  Distrito Local: 7) SANTIAGO PAPASQUIARO  Municipio: 33) SANTIAGO PAPASQUIARO  Localidad: 10) LOS ALTARES  Sección: 1236 B1</p> <p>Ubicación: ESCUELA PRIMARIA MELCHOR OCAMPO, CALLE SIN NOMBRE, SIN NÚMERO, LOCALIDAD LOS ALTARES, CÓDIGO POSTAL 34625, SANTIAGO PAPASQUIARO, DURANGO, A UN COSTADO DE LA IGLESIA</p> <p>Presidenta/e: JAZMIN ZITA CASTAÑON MARTINEZ</p> <p>1er. Secretaria/o: REYMUNDA AGUILAR MARQUEZ  2do. Secretaria/o: GLADIS LUCERO AYALA FUENTES</p> <p>1er. Escrutador: YESSENIA CARRERA GARCIA  2do. Escrutador: MARIA DE JESUS CRUZ TAFOLLA  3er. Escrutador: MARTIN FAVELA HERRERA</p> <p>1er. Suplente: TRINIDAD GUADALUPE CABADA MARTINEZ  2do. Suplente: AURORA CORRAL HERRERA  3er. Suplente: LEONEL FAVELA GUERRERO</p>	<p>Distrito Federal: 1) VICTORIA DE DURANGO  Distrito Local: 7) SANTIAGO PAPASQUIARO  Municipio: 33) SANTIAGO PAPASQUIARO  Localidad: 61) GARAME DE ARRIBA  Sección: 1237 B1</p> <p>Ubicación: ESCUELA PRIMARIA AMADO NERVO, CALLE SIN NOMBRE, SIN NÚMERO, LOCALIDAD GARAME DE ARRIBA, CÓDIGO POSTAL 34616, SANTIAGO PAPASQUIARO, DURANGO, A 300 METROS DEL ENTRONQUE QUE CONDUCE AL EJIDO LAS MILPAS</p> <p>Presidenta/e: KARLA DUARTE MARTINEZ</p> <p>1er. Secretaria/o: EDITH MARLENNE MARTINEZ RIOS  2do. Secretaria/o: CARMEN DUARTE DUARTE</p> <p>1er. Escrutador: JOSE JAIME MEJORADO DIAZ  2do. Escrutador: ANTONINO HURTADO CHAVEZ  3er. Escrutador: MA. CRECENCIA AGUILAR NEVAREZ</p> <p>1er. Suplente: ARACELI DIAZ MATURIN  2do. Suplente: MARIA DE LA PAZ NEVAREZ MEZA  3er. Suplente: ARTEMIO DUARTE MERAZ</p>
<p>Distrito Federal: 1) VICTORIA DE DURANGO  Distrito Local: 7) SANTIAGO PAPASQUIARO  Municipio: 33) SANTIAGO PAPASQUIARO  Localidad: 60) GARAME DE ABAJO  Sección: 1238 B1</p> <p>Ubicación: ESCUELA PRIMARIA CARLOS MARX, CALLE SIN NOMBRE, SIN NÚMERO, LOCALIDAD GARAME DE ABAJO, CÓDIGO POSTAL 34616, SANTIAGO PAPASQUIARO, DURANGO, AL COSTADO IZQUIERDO DEL CAMPO DE BÉISBOL MIGUEL JÁQUEZ</p> <p>Presidenta/e: ROSA HILDA ACEVEDO RAMIREZ</p> <p>1er. Secretaria/o: GISELA BARRAZA GUZMAN  2do. Secretaria/o: JOHANA LIZBETH DIAZ ESPARZA</p> <p>1er. Escrutador: JOSEFA GONZALEZ RAMIREZ  2do. Escrutador: JUAN CARLOS AVALOS MERAZ  3er. Escrutador: RUPERTO CORRAL ARAGON</p> <p>1er. Suplente: ADAN MEDINA HERRERA  2do. Suplente: MARIA DOLORES CORDOVA REYES  3er. Suplente: MA. FLORICELA MERAZ MEDINA</p>	<p>Distrito Federal: 1) VICTORIA DE DURANGO  Distrito Local: 7) SANTIAGO PAPASQUIARO  Municipio: 33) SANTIAGO PAPASQUIARO  Localidad: 49) DIEZ DE ABRIL  Sección: 1240 B1</p> <p>Ubicación: ESCUELA PRIMARIA EMILIANO ZAPATA, CALLE IGNACIO ZARAGOZA, SIN NÚMERO, LOCALIDAD DIEZ DE ABRIL, CÓDIGO POSTAL 34634, SANTIAGO PAPASQUIARO, DURANGO, ENTRE LAS CALLES MORELOS Y JOSÉ VICENTE UNZUETA</p> <p>Presidenta/e: CARLOS DANIEL MOLINA CORTEZ</p> <p>1er. Secretaria/o: ANELIZ JIMENEZ REYES  2do. Secretaria/o: YOLANDA CABRALES HURTADO</p> <p>1er. Escrutador: ESMERALDA LUCERO CORRAL  2do. Escrutador: GABRIELA NEVAREZ ARREOLA  3er. Escrutador: BENITO JIMENEZ CHAIDEZ</p> <p>1er. Suplente: CLARISA GUADALUPE HUERTA MARTINEZ  2do. Suplente: MA. DOLORES CHAIDEZ GARCIA  3er. Suplente: ALEJANDRO CARRERA SOTO</p>

<p>Distrito Federal: 1) VICTORIA DE DURANGO  Distrito Local: 7) SANTIAGO PAPASQUIARO  Municipio: 33) SANTIAGO PAPASQUIARO  Localidad: 49) DIEZ DE ABRIL  Sección: 1240 C1</p> <p>Ubicación: ESCUELA PRIMARIA EMILIANO ZAPATA, CALLE IGNACIO ZARAGOZA, SIN NÚMERO, LOCALIDAD DIEZ DE ABRIL, CÓDIGO POSTAL 34634, SANTIAGO PAPASQUIARO, DURANGO, ENTRE LAS CALLES MORELOS Y JOSÉ VICENTE UNZUETA</p> <p>Presidenta/e: IDALIA NEVAREZ PEÑA</p> <p>1er. Secretaria/o: KAREN ALONDRA NEVAREZ BARRAZA  2do. Secretaria/o: DANIEL ENRIQUEZ MERAZ  1er. Escrutador: NATALIA MACIAS SEGOVIA  2do. Escrutador: LUZ MARIA DE LA CRUZ CARRASCO  3er. Escrutador: ZENAIDA GOYTIA LEDEZMA  1er. Suplente: ANICETO JIMENEZ CHAIDEZ  2do. Suplente: JOSE ELEUTERIO GARAY CALLEROS  3er. Suplente: J. MATILDE BUENO RODRIGUEZ</p>	<p>Distrito Federal: 1) VICTORIA DE DURANGO  Distrito Local: 7) SANTIAGO PAPASQUIARO  Municipio: 33) SANTIAGO PAPASQUIARO  Localidad: 79) LUNA GONZALEZ  Sección: 1241 B1</p> <p>Ubicación: ESCUELA PRIMARIA VICENTE SUÁREZ, CALLE SIN NOMBRE, SIN NÚMERO, LOCALIDAD LUNA GONZÁLEZ, CÓDIGO POSTAL 34606, SANTIAGO PAPASQUIARO, DURANGO, A UN COSTADO DE LA IGLESIA</p> <p>Presidenta/e: ROQUE JESUS CEBALLOS MARIN</p> <p>1er. Secretaria/o: EFRAIN BARRAZA LOPEZ  2do. Secretaria/o: MARCO ANTONIO GALAVIZ MORFIN  1er. Escrutador: JOSE GERARDO MORENO RAMOS  2do. Escrutador: MARIA MAGDALENA MORFIN MORENO  3er. Escrutador: LEOPOLDO OROZCO VALDEZ  1er. Suplente: EVANGELINA QUIÑONES ECHEVERRIA  2do. Suplente: JOSE CABRALES VELAZQUEZ  3er. Suplente: INES CHAVEZ CABRALES</p>
<p>Distrito Federal: 1) VICTORIA DE DURANGO  Distrito Local: 7) SANTIAGO PAPASQUIARO  Municipio: 33) SANTIAGO PAPASQUIARO  Localidad: 95) LA PALESTINA  Sección: 1242 B1</p> <p>Ubicación: ESCUELA PRIMARIA 16 DE SEPTIEMBRE, CALLE SIN NOMBRE, SIN NÚMERO, LOCALIDAD LA PALESTINA, CÓDIGO POSTAL 34606, SANTIAGO PAPASQUIARO, DURANGO, ENTRE LAS CALLES GALILEA Y JUDEA</p> <p>Presidenta/e: MARIA AZUCENA CARDENAS SILVA</p> <p>1er. Secretaria/o: SALOMON CARRERA MARTINEZ  2do. Secretaria/o: MARCELINA CARRERA MATA  1er. Escrutador: LEONEL CARRERA MEDRANO  2do. Escrutador: JUAN AVITIA ALCANTAR  3er. Escrutador: CATALINO CARRERA DIAZ  1er. Suplente: ERMILDA CARRERA NEVAREZ  2do. Suplente: RAFAELA DIAZ GARCIA  3er. Suplente: ARTURO BERNAL GARCIA</p>	<p>Distrito Federal: 1) VICTORIA DE DURANGO  Distrito Local: 7) SANTIAGO PAPASQUIARO  Municipio: 33) SANTIAGO PAPASQUIARO  Localidad: 131) SAN IGNACIO  Sección: 1243 B1</p> <p>Ubicación: ESCUELA PRIMARIA NIÑOS HÉROES, CALLE SIN NOMBRE, SIN NÚMERO, LOCALIDAD SAN IGNACIO, CÓDIGO POSTAL 34606, SANTIAGO PAPASQUIARO, DURANGO, CALLE PRINCIPAL FRENTE AL KINDER</p> <p>Presidenta/e: ORLANDO FAVELA GARIBAY</p> <p>1er. Secretaria/o: RICARDO GIOVANNY GAMBOA RINCON  2do. Secretaria/o: JOSE ARMANDO GONZALEZ HERNANDEZ  1er. Escrutador: RAMIRO GONZALEZ HERNANDEZ  2do. Escrutador: PATRICIA GONZALEZ RINCON  3er. Escrutador: JANETH GUADALUPE HUERTA HERNANDEZ  1er. Suplente: GREGORIO HUERTA ORTIZ  2do. Suplente: MARIA DE LA LUZ HERNANDEZ MANRIQUEZ  3er. Suplente: MARCELINO GONZALEZ RINCON</p>
<p>Distrito Federal: 1) VICTORIA DE DURANGO  Distrito Local: 7) SANTIAGO PAPASQUIARO  Municipio: 33) SANTIAGO PAPASQUIARO  Localidad: 2) JOSE MA. MORELOS  Sección: 1244 B1</p> <p>Ubicación: JARDÍN DE NIÑOS FANNY ANITÚA, CALLE FRANCISCO VILLA, SIN NÚMERO, LOCALIDAD JOSÉ MARÍA MORELOS, CÓDIGO POSTAL 34607, SANTIAGO PAPASQUIARO, DURANGO, ENTRE LAS CALLES JUÁREZ E HIDALGO</p> <p>Presidenta/e: ALEJANDRINA CARRASCO SOTO</p> <p>1er. Secretaria/o: AXEL DANIEL GONZALEZ ROSALES  2do. Secretaria/o: JOANA BOTELLO ORTIZ  1er. Escrutador: ROSITA ASTORGA ALAMO  2do. Escrutador: GABRIEL CARRASCO DIAZ  3er. Escrutador: FIDEL CARREON RIVAS  1er. Suplente: EUSTACIO CARRAZCO MIJAREZ  2do. Suplente: ISMAEL DE LA CRUZ ORTIZ  3er. Suplente: JESUS DE LA CRUZ ORTIZ</p>	<p>Distrito Federal: 1) VICTORIA DE DURANGO  Distrito Local: 7) SANTIAGO PAPASQUIARO  Municipio: 33) SANTIAGO PAPASQUIARO  Localidad: 2) JOSE MA. MORELOS  Sección: 1245 B1</p> <p>Ubicación: ESCUELA PRIMARIA MARÍA RIVERA, CALLE HIDALGO, SIN NÚMERO, LOCALIDAD JOSÉ MARÍA MORELOS, CÓDIGO POSTAL 34607, SANTIAGO PAPASQUIARO, DURANGO, ENTRE LAS CALLES NIÑOS HÉROES Y FRANCISCO VILLA</p> <p>Presidenta/e: MARIA GRISELDA CARRASCO MIJARES</p> <p>1er. Secretaria/o: KAREN JOHANA CASTORENA ORTIZ  2do. Secretaria/o: JUAN MANUEL CHAVIRA NAVA  1er. Escrutador: NELLY LECHUGA HERRERA  2do. Escrutador: GABRIEL JIMENEZ MARQUEZ  3er. Escrutador: ERIKA BETANCOURT JARAMILLO  1er. Suplente: JOSE CADENA VAZQUEZ  2do. Suplente: MARIA REYNALDA DEL VILLAR VALDEZ  3er. Suplente: JUAN DE DIOS GUERRERO NAVARRO</p>



<p>Distrito Federal: 1) VICTORIA DE DURANGO          Distrito Local: 7) SANTIAGO PAPASQUIARO          Municipio: 33) SANTIAGO PAPASQUIARO          Localidad: 96) LAS PALMAS          Sección: 1246 B1</p> <p>Ubicación: ESCUELA PRIMARIA NARCISO MENDOZA, CALLE SIN NOMBRE, SIN NÚMERO, LOCALIDAD LAS PALMAS, CÓDIGO POSTAL 34607, SANTIAGO PAPASQUIARO, DURANGO, A DOS CUADRAS AL ESTE DE LA IGLESIA VIRGEN DE GUADALUPE</p> <p>Presidenta/e: GUILLERMO HERNANDEZ LECHUGA</p> <p>1er. Secretaria/o: ANEL JAZMIN GUTIERREZ VALDEZ          2do. Secretaria/o: IRENE MORGA VILLAPUDUA</p> <p>1er. Escrutador: MARIA GUADALUPE PEREZ SAENZ          2do. Escrutador: NORMA DELIA GONZALEZ GUIZAR          3er. Escrutador: JESUS PEREZ SAENZ</p> <p>1er. Suplente: NORMA ANGELICA QUIÑONES ECHEVERRIA          2do. Suplente: MARIELA PEREZ HERRERA          3er. Suplente: JOSEFINA PEREZ SAENZ</p>	<p>Distrito Federal: 1) VICTORIA DE DURANGO          Distrito Local: 7) SANTIAGO PAPASQUIARO          Municipio: 33) SANTIAGO PAPASQUIARO          Localidad: 70) JOSE RAMON VALDEZ          Sección: 1247 B1</p> <p>Ubicación: ESCUELA PRIMARIA NIÑOS HÉROES, CALLE SIN NOMBRE, SIN NÚMERO, LOCALIDAD JOSÉ RAMÓN VALDÉZ, CÓDIGO POSTAL 34607, SANTIAGO PAPASQUIARO, DURANGO, A 500 METROS AL NORTE DE EL JAGUEY</p> <p>Presidenta/e: EDITH CARRASCO HERNANDEZ</p> <p>1er. Secretaria/o: GUADALUPE HERRERA DOMINGUEZ          2do. Secretaria/o: LUCIO CARRASCO HURTADO</p> <p>1er. Escrutador: MANUEL CARRASCO DUARTE          2do. Escrutador: ISIDRA PATRICIA DOMINGUEZ LEDEZMA          3er. Escrutador: TERESA RIOS LECHUGA</p> <p>1er. Suplente: MARIA SILVIA SANCHEZ RIVERA          2do. Suplente: JUANA SALAZAR CARRAZCO          3er. Suplente: ERNESTINA CERVANTES NAVAR</p>
<p>Distrito Federal: 1) VICTORIA DE DURANGO          Distrito Local: 7) SANTIAGO PAPASQUIARO          Municipio: 33) SANTIAGO PAPASQUIARO          Localidad: 58) FRANCISCO JAVIER LEYVA          Sección: 1248 B1</p> <p>Ubicación: ESCUELA PRIMARIA PROGRESO, CALLE SIN NOMBRE, SIN NÚMERO, LOCALIDAD FRANCISCO JAVIER LEYVA, CÓDIGO POSTAL 34607, SANTIAGO PAPASQUIARO, DURANGO, A 150 METROS DE LA TELESECUNDARIA</p> <p>Presidenta/e: ORLANDO ENRIQUE CARRASCO GARCIA</p> <p>1er. Secretaria/o: JHOVANY CARRASCO MERAZ          2do. Secretaria/o: SUSANA LIZBETH HERNANDEZ TAFOYA</p> <p>1er. Escrutador: IRMA BERMUDEZ ACOSTA          2do. Escrutador: PERLA YURIDIA GARCIA QUIÑONES          3er. Escrutador: MABI ORALIA GOMEZ CHAIDEZ</p> <p>1er. Suplente: MARIO GOMEZ TAFOYA          2do. Suplente: JAVIER LEYVA MARTINEZ          3er. Suplente: TERESA LECHUGA MARRUFO</p>	<p>Distrito Federal: 1) VICTORIA DE DURANGO          Distrito Local: 7) SANTIAGO PAPASQUIARO          Municipio: 33) SANTIAGO PAPASQUIARO          Localidad: 145) SAN NICOLAS DE ARRIBA (ABAJO)          Sección: 1249 B1</p> <p>Ubicación: ESCUELA PRIMARIA SANTIAGO BACA ORTÍZ, CALLE SIN NOMBRE, SIN NÚMERO, LOCALIDAD SAN NICOLÁS DE ARRIBA, CÓDIGO POSTAL 34610, SANTIAGO PAPASQUIARO, DURANGO, EN EL CAMINO REAL, BARRIO CANTA RANAS</p> <p>Presidenta/e: JOEL DIAZ MARTINEZ</p> <p>1er. Secretaria/o: OSCAR DIAZ MARTINEZ          2do. Secretaria/o: GABRIEL GONZALEZ CHAMORRO</p> <p>1er. Escrutador: MARCELA BUSTAMANTE ARREOLA          2do. Escrutador: JOSE GILBERTO GONZALEZ HERNANDEZ          3er. Escrutador: MIGUEL ANGEL HERNANDEZ SANCHEZ</p> <p>1er. Suplente: ESTEBAN MARTINEZ CHAMORRO          2do. Suplente: VIRGINIA ESPITIA MEDINA          3er. Suplente: GREGORIO MARTINEZ ORTIZ</p>
<p>Distrito Federal: 1) VICTORIA DE DURANGO          Distrito Local: 7) SANTIAGO PAPASQUIARO          Municipio: 33) SANTIAGO PAPASQUIARO          Localidad: 74) LA LAGUNITA          Sección: 1250 B1</p> <p>Ubicación: ESCUELA PRIMARIA FRANCISCO SARABIA, CALLE SIN NOMBRE, SIN NÚMERO, LOCALIDAD LA LAGUNITA, CÓDIGO POSTAL 34610, SANTIAGO PAPASQUIARO, DURANGO, A TRES CUADRAS AL ESTE DE LA PLAZA LA LAGUNITA</p> <p>Presidenta/e: JESUS JOSE CARRASCO HERNANDEZ</p> <p>1er. Secretaria/o: MA. GUADALUPE SANCHEZ CARRASCO          2do. Secretaria/o: HECTOR CARRASCO RECENDEZ</p> <p>1er. Escrutador: SIMON MARTINEZ MATA          2do. Escrutador: JAVIER GALARZA VELASQUEZ          3er. Escrutador: LISANDRO BOTELLO RIVERA</p> <p>1er. Suplente: ANGELINA GUTIERREZ MENDOZA          2do. Suplente: MARIA DEL REFUGIO MORENO VELASQUEZ          3er. Suplente: LUCIA GUTIERREZ VELAZQUEZ</p>	<p>Distrito Federal: 1) VICTORIA DE DURANGO          Distrito Local: 7) SANTIAGO PAPASQUIARO          Municipio: 33) SANTIAGO PAPASQUIARO          Localidad: 101) BAJIOS DEL PINTO          Sección: 1251 B1</p> <p>Ubicación: ESCUELA PRIMARIA BENITO JUÁREZ, CALLE SIN NOMBRE, SIN NÚMERO, LOCALIDAD BAJÍOS DEL PINTO, CÓDIGO POSTAL 34616, SANTIAGO PAPASQUIARO, DURANGO, FRENTE A LA CLÍNICA</p> <p>Presidenta/e: EZEQUIEL CORRAL VIRREY</p> <p>1er. Secretaria/o: GABRIEL FAVELA GOMEZ          2do. Secretaria/o: JOSE FAVELA GOMEZ</p> <p>1er. Escrutador: JOSE ANGEL FAVELA GUTIERREZ          2do. Escrutador: ADAN FAVELA HERRERA          3er. Escrutador: ROBERTO FAVELA HERRERA</p> <p>1er. Suplente: CRISTIAN OMAR FAVELA RUBIO          2do. Suplente: SAMUEL GOMEZ FAVELA          3er. Suplente: RITA MARIA GAMBOA RAMOS</p>

<p>Distrito Federal: 1) VICTORIA DE DURANGO          Distrito Local: 7) SANTIAGO PAPASQUIARO          Municipio: 33) SANTIAGO PAPASQUIARO          Localidad: 128) SAN DIEGO DE TENZAENZ          Sección: 1253 B1</p> <p>Ubicación: ESCUELA PRIMARIA MIGUEL HIDALGO Y COSTILLA, CALLE SIN NOMBRE, SIN NÚMERO, LOCALIDAD SAN DIEGO DE TENZAENZ, CÓDIGO POSTAL 34623, SANTIAGO PAPASQUIARO, DURANGO, A 200 METROS CERCA DE LA CLÍNICA COMUNITARIA</p> <p>Presidenta/e: ALMA LUDIVINA PANIAGUA NUÑEZ</p> <p>1er. Secretaria/o: MANUELA LUCERO PANIAGUA NUÑEZ</p> <p>2do. Secretaria/o: JOSEFINA NEVAREZ NUÑEZ</p> <p>1er. Escrutador: MARILU QUINTERO YAÑEZ</p> <p>2do. Escrutador: EMITERIO REYES ACOSTA</p> <p>3er. Escrutador: CARLOS ROBERTO MEZA MONTENEGRO</p> <p>1er. Suplente: ROBERTO MEZA RUANO</p> <p>2do. Suplente: JOSE EBODIO MONTENEGRO SAUCEDO</p> <p>3er. Suplente: BLANCA ESTHELA NEVAREZ NUÑEZ</p>	<p>Distrito Federal: 1) VICTORIA DE DURANGO          Distrito Local: 7) SANTIAGO PAPASQUIARO          Municipio: 33) SANTIAGO PAPASQUIARO          Localidad: 130) SAN GREGORIO DE BOZOS          Sección: 1254 B1</p> <p>Ubicación: ESCUELA PRIMARIA FEDERAL MARIANO MATAMOROS, CALLE SIN NOMBRE, SIN NÚMERO, LOCALIDAD SAN GREGORIO DE BOZÓS, CÓDIGO POSTAL 34626, SANTIAGO PAPASQUIARO, DURANGO, A 100 METROS DE LA IGLESIA</p> <p>Presidenta/e: NORMA ALICIA ESPARZA VIDACA</p> <p>1er. Secretaria/o: ESMERALDA LOPEZ PAYAN</p> <p>2do. Secretaria/o: LILIA SABINA MARTINEZ HERRERA</p> <p>1er. Escrutador: EMMA REYES SANCHEZ</p> <p>2do. Escrutador: PABLO AGUILAR MARQUEZ</p> <p>3er. Escrutador: MA. SANDALIA ARAGON NEVAREZ</p> <p>1er. Suplente: FERNANDO DIAS MARTINEZ</p> <p>2do. Suplente: J. SANTANA DIAZ REYES</p> <p>3er. Suplente: ROSALIO ESPARZA REYES</p>
<p>Distrito Federal: 1) VICTORIA DE DURANGO          Distrito Local: 7) SANTIAGO PAPASQUIARO          Municipio: 33) SANTIAGO PAPASQUIARO          Localidad: 120) SAN MIGUEL DEL ALTO          Sección: 1255 B1</p> <p>Ubicación: ESCUELA PRIMARIA FRANCISCO I. MADERO, CALLE SIN NOMBRE, SIN NÚMERO, LOCALIDAD SAN MIGUEL DEL ALTO, CÓDIGO POSTAL 34627, SANTIAGO PAPASQUIARO, DURANGO, FRENTE A LA TELESECUNDARIA</p> <p>Presidenta/e: ESTEFANY AYON PEREZ</p> <p>1er. Secretaria/o: MARIA GUADALUPE AYON REYES</p> <p>2do. Secretaria/o: ELIDA FERNANDEZ FELIX</p> <p>1er. Escrutador: NANCY GARCIA AYON</p> <p>2do. Escrutador: MA MONICA PEÑA NUÑEZ</p> <p>3er. Escrutador: JESUS YOBANY CARRANZA CARRANZA</p> <p>1er. Suplente: JOSE CLETO CARRANZA CARRANZA</p> <p>2do. Suplente: MARIA REFUGIO GARCIA ASTORGA</p> <p>3er. Suplente: MA GUADALUPE DIAZ RIOS</p>	<p>Distrito Federal: 1) VICTORIA DE DURANGO          Distrito Local: 7) SANTIAGO PAPASQUIARO          Municipio: 33) SANTIAGO PAPASQUIARO          Localidad: 113) RINCON DE HUAJUPA          Sección: 1256 B1</p> <p>Ubicación: ESCUELA PRIMARIA JOSEFA ORTÍZ DE DOMÍNGUEZ, CALLE SIN NOMBRE, SIN NÚMERO, LOCALIDAD RINCÓN DE HUAJUPA, CÓDIGO POSTAL 34627, SANTIAGO PAPASQUIARO, DURANGO, FRENTE A LA CONASUPO</p> <p>Presidenta/e: MELISSA YANITH JIMENEZ QUINTERO</p> <p>1er. Secretaria/o: CAROLINA MEDINA MILLAN</p> <p>2do. Secretaria/o: KITZIA YOHANA MEZA JIMENEZ</p> <p>1er. Escrutador: JESUS MARTIN MEZA QUINTERO</p> <p>2do. Escrutador: MA. LUIZA GUERRERO VILLARREAL</p> <p>3er. Escrutador: OMAR JIMENEZ LARA</p> <p>1er. Suplente: BIBIANA JIMENEZ MOLINA</p> <p>2do. Suplente: MARIA JIMENEZ MOLINA</p> <p>3er. Suplente: ISIDRO MEZA QUINTERO</p>
<p>Distrito Federal: 1) VICTORIA DE DURANGO          Distrito Local: 7) SANTIAGO PAPASQUIARO          Municipio: 33) SANTIAGO PAPASQUIARO          Localidad: 159) SOYUPA          Sección: 1257 B1</p> <p>Ubicación: ESCUELA PRIMARIA VICENTE GUERRERO, CALLE SIN NOMBRE, SIN NÚMERO, LOCALIDAD SOYUPA, CÓDIGO POSTAL 34626, SANTIAGO PAPASQUIARO, DURANGO, A UN COSTADO DE LA CASETA TELEFÓNICA</p> <p>Presidenta/e: DIANA YOSHIRA BARRAZA MADUEÑO</p> <p>1er. Secretaria/o: ITZELT AMAYRANI BARRAZA MADUEÑO</p> <p>2do. Secretaria/o: JASSIEL ARTURO BARRAZA MADUEÑO</p> <p>1er. Escrutador: MONICA CARRANZA GARCIA</p> <p>2do. Escrutador: GUADALUPE CARRANZA MENDOZA</p> <p>3er. Escrutador: JESUS ARMANDO DIAZ CRUZ</p> <p>1er. Suplente: ESMERALDA IBARRA VILLA</p> <p>2do. Suplente: ORALIA PEREZ VALDEZ</p> <p>3er. Suplente: ESEQUIEL MARTINEZ RODRIGUEZ</p>	<p>Distrito Federal: 1) VICTORIA DE DURANGO          Distrito Local: 7) SANTIAGO PAPASQUIARO          Municipio: 33) SANTIAGO PAPASQUIARO          Localidad: 55) SAN JOSE DE FAVELAS          Sección: 1258 B1</p> <p>Ubicación: ESCUELA PRIMARIA GENERAL IGNACIO ZARAGOZA, CALLE SIN NOMBRE, SIN NÚMERO, LOCALIDAD SAN JOSÉ DE FAVELAS, CÓDIGO POSTAL 34610, SANTIAGO PAPASQUIARO, DURANGO, A TRES CUADRAS SE UBICA LA IGLESIA SAN JOSÉ DE FAVELAS</p> <p>Presidenta/e: LEONELA BARRAZA FAVELA</p> <p>1er. Secretaria/o: TOMAS GALARZA NEVAREZ</p> <p>2do. Secretaria/o: RICARDO GUTIERREZ FAVELA</p> <p>1er. Escrutador: BLAS BARRAZA VELAZQUEZ</p> <p>2do. Escrutador: AMALIA CORRAL DIAZ</p> <p>3er. Escrutador: BEATRIZ FILOMENA CABADA SUBIAS</p> <p>1er. Suplente: OLGA BARRAZA HERRERA</p> <p>2do. Suplente: ESMERALDA PATRICIA CARRASCO CARRASCO</p> <p>3er. Suplente: ALEJANDRO GUTIERREZ VALENZUELA</p>

<p>Distrito Federal: 1) VICTORIA DE DURANGO  Distrito Local: 7) SANTIAGO PAPASQUIARO  Municipio: 33) SANTIAGO PAPASQUIARO  Localidad: 80) LLANO PRIETO  Sección: 1259 B1</p> <p>Ubicación: ESCUELA PRIMARIA GENERAL VICENTE GUERRERO, CALLE SIN NOMBRE, SIN NÚMERO, LOCALIDAD LLANO PRIETO, CÓDIGO POSTAL 34610, SANTIAGO PAPASQUIARO, DURANGO, POR LA ENTRADA SE UBICA LA GANADERIA SANTA XIMENA Y EN FRENTE SE UBICA LA ESCUELA</p> <p>Presidenta/e: GRACIELA SANCHEZ ESTRADA  1er. Secretaria/o: KAREN LEZITT RANGEL VILLARREAL  2do. Secretaria/o: JOSE UMBERTO LECHUGA NUÑEZ  1er. Escrutador: MATILDE MONTIEL GRACIA  2do. Escrutador: JUAN CARRASCO CARRASCO  3er. Escrutador: ELISEO RIVAS FAVELA  1er. Suplente: JOSE LAZARO SANDOVAL LECHUGA  2do. Suplente: JOSE TRINIDAD LECHUGA NUÑEZ  3er. Suplente: JUAN QUIÑONEZ GARCIA</p>	<p>Distrito Federal: 1) VICTORIA DE DURANGO  Distrito Local: 7) SANTIAGO PAPASQUIARO  Municipio: 33) SANTIAGO PAPASQUIARO  Localidad: 144) SAN MIGUEL DE PAPASQUIARO  Sección: 1260 B1</p> <p>Ubicación: ESCUELA PRIMARIA NIÑOS HÉROES, CALLE SIN NOMBRE, SIN NÚMERO, LOCALIDAD SAN MIGUEL DE PAPASQUIARO, CÓDIGO POSTAL 34613, SANTIAGO PAPASQUIARO, DURANGO, EN FRENTE DEL HOSPITAL DEL IMSS</p> <p>Presidenta/e: FELIPE DE JESUS GALINDO RIVAS  1er. Secretaria/o: LUIS GUSTAVO HERNANDEZ GARCIA  2do. Secretaria/o: ADRIANA ELIZABETH AVALOS MARRUFO  1er. Escrutador: NORA ISELA AVALOS SARELLANA  2do. Escrutador: CESAR ESCOBEDO CORONEL  3er. Escrutador: BRENDA FLORES PEREZ  1er. Suplente: JOSE ABEL GALINDO HERRERA  2do. Suplente: HERMINIA ARREDONDO NUÑEZ  3er. Suplente: JULIANA CABRALES LEDEZMA</p>
<p>Distrito Federal: 1) VICTORIA DE DURANGO  Distrito Local: 7) SANTIAGO PAPASQUIARO  Municipio: 33) SANTIAGO PAPASQUIARO  Localidad: 162) SAN PEDRO DE TENERAPA  Sección: 1261 B1</p> <p>Ubicación: ESCUELA PRIMARIA NICOLÁS BRAVO, CALLE SIN NOMBRE, SIN NÚMERO, LOCALIDAD SAN PEDRO DE TENERAPA, CÓDIGO POSTAL 34613, SANTIAGO PAPASQUIARO, DURANGO, FRENTE AL PREESCOLAR</p> <p>Presidenta/e: REINALDA MACIAS MARTINEZ  1er. Secretaria/o: OMEMO MEDINA MARTINEZ  2do. Secretaria/o: JOSEFA GARCIA VELAZQUEZ  1er. Escrutador: ANGEL ISRAEL JIMENEZ HERNANDEZ  2do. Escrutador: ADELINA MARTINEZ MUÑOZ  3er. Escrutador: NARCISO MARTINEZ VELAZQUEZ  1er. Suplente: SACRAMENTO MARTINEZ VELAZQUEZ  2do. Suplente: SIRENIA ANDRADE ROCHA  3er. Suplente: HERIBERTO MARTINEZ VILLARREAL</p>	<p>Distrito Federal: 1) VICTORIA DE DURANGO  Distrito Local: 7) SANTIAGO PAPASQUIARO  Municipio: 35) TAMAZULA  Localidad: 1) TAMAZULA DE VICTORIA  Sección: 1274 B1</p> <p>Ubicación: ESCUELA SECUNDARIA GENERAL 10 DE OCTUBRE, CALLE CONSTITUCIÓN, SIN NÚMERO, LOCALIDAD TAMAZULA DE VICTORIA, CÓDIGO POSTAL 34580, TAMAZULA, DURANGO, A UN COSTADO DEL PALACIO MUNICIPAL</p> <p>Presidenta/e: OLGA LIDIA CASTILLO MEDINA  1er. Secretaria/o: NALLELY SELENE LOPEZ MADRID  2do. Secretaria/o: ANA MELISA AISPURU NUÑEZ  1er. Escrutador: FABIAN ASTORGA ZERMEÑO  2do. Escrutador: MARIO ANDRES LOPEZ CALDERON  3er. Escrutador: MARIA ALBINA QUIÑONEZ BELTRAN  1er. Suplente: MARIA ASUCENA CASTILLO VIDAÑA  2do. Suplente: GLORIA ELVIA LIZARRAGA AGUILAR  3er. Suplente: JUAN CARLOS RAMIREZ ANGULO</p>
<p>Distrito Federal: 1) VICTORIA DE DURANGO  Distrito Local: 7) SANTIAGO PAPASQUIARO  Municipio: 35) TAMAZULA  Localidad: 1) TAMAZULA DE VICTORIA  Sección: 1274 C1</p> <p>Ubicación: ESCUELA SECUNDARIA GENERAL 10 DE OCTUBRE, CALLE CONSTITUCIÓN, SIN NÚMERO, LOCALIDAD TAMAZULA DE VICTORIA, CÓDIGO POSTAL 34580, TAMAZULA, DURANGO, A UN COSTADO DEL PALACIO MUNICIPAL</p> <p>Presidenta/e: FRANCISCO JAVIER CONTRERAS MORALES  1er. Secretaria/o: BRAYAN URIEL CASTILLO CARRILLO  2do. Secretaria/o: JORDAN DAVID ALVAREZ LEON  1er. Escrutador: SANTANA CAZARES ZAZUETA  2do. Escrutador: YURIANA NERIS RAMIREZ  3er. Escrutador: ARMANDO OSIEL RAMIREZ QUIÑONES  1er. Suplente: SANDRA AZUCENA FELIX OCHOA  2do. Suplente: EDUARDO LIZARRAGA RAMIREZ  3er. Suplente: LORENZO ANTONIO RIOS QUINTERO</p>	<p>Distrito Federal: 1) VICTORIA DE DURANGO  Distrito Local: 7) SANTIAGO PAPASQUIARO  Municipio: 35) TAMAZULA  Localidad: 1) TAMAZULA DE VICTORIA  Sección: 1274 C2</p> <p>Ubicación: ESCUELA SECUNDARIA GENERAL 10 DE OCTUBRE, CALLE CONSTITUCIÓN, SIN NÚMERO, LOCALIDAD TAMAZULA DE VICTORIA, CÓDIGO POSTAL 34580, TAMAZULA, DURANGO, A UN COSTADO DEL PALACIO MUNICIPAL</p> <p>Presidenta/e: MARICRUZ FLORES FELIX  1er. Secretaria/o: ANA MARISA AISPURU NUÑEZ  2do. Secretaria/o: GEMMA DEL SOCORRO ANGULO RAMIREZ  1er. Escrutador: RENE FERNANDEZ RIOS  2do. Escrutador: MANUELA PEÑA AISPURU  3er. Escrutador: DOLORES AISPURU CORDERO  1er. Suplente: JOSEFINA DEL CARMEN CORRALES CORDERO  2do. Suplente: MA. ROSAURA MENDOZA PEÑA  3er. Suplente: FERMIN YOBANY CHAVEZ SILVAS</p>

<p>Distrito Federal: 1) VICTORIA DE DURANGO  Distrito Local: 7) SANTIAGO PAPASQUIARO  Municipio: 35) TAMAZULA  Localidad: 1) TAMAZULA DE VICTORIA  Sección: 1275 B1</p> <p>Ubicación: COLEGIO DE BACHILLERES DEL ESTADO DE DURANGO PLANTEL 13 TAMAZULA, BOULEVARD GENERAL GUADALUPE VICTORIA, SIN NÚMERO, LOCALIDAD TAMAZULA DE VICTORIA, CÓDIGO POSTAL 34580, TAMAZULA, DURANGO, A 400 METROS DE LA ENTRADA PRINCIPAL AL PUEBLO</p> <p>Presidenta/e: PERFECTO AISPURO AISPURO  1er. Secretaria/o: BRIANDA ANGULO LOPEZ  2do. Secretaria/o: LORENZO ARMANDO FERNANDEZ RAMIREZ  1er. Escrutador: GEMMA BANESSA ALVAREZ PALACIOS  2do. Escrutador: MANUELA GUADALUPE ANGULO AISPURO  3er. Escrutador: ERIKA GUADALUPE ANGULO ARECHIGA  1er. Suplente: JESUS JAIME ANGULO ANGULO  2do. Suplente: LICEYDA FLORES LOPEZ  3er. Suplente: YURELI ASTORGA ZAVALA</p>	<p>Distrito Federal: 1) VICTORIA DE DURANGO  Distrito Local: 7) SANTIAGO PAPASQUIARO  Municipio: 35) TAMAZULA  Localidad: 1) TAMAZULA DE VICTORIA  Sección: 1275 C1</p> <p>Ubicación: COLEGIO DE BACHILLERES DEL ESTADO DE DURANGO PLANTEL 13 TAMAZULA, BOULEVARD GENERAL GUADALUPE VICTORIA, SIN NÚMERO, LOCALIDAD TAMAZULA DE VICTORIA, CÓDIGO POSTAL 34580, TAMAZULA, DURANGO, A 400 METROS DE LA ENTRADA PRINCIPAL AL PUEBLO</p> <p>Presidenta/e: MIRNA KARELY FERNANDEZ ESTRADA  1er. Secretaria/o: PRISCILA ANGULO LOPEZ  2do. Secretaria/o: LUIS ANGEL AMARILLAS SOTO  1er. Escrutador: SHEYLA PAULINA AMARILLAS ESTRADA  2do. Escrutador: ALEYDA GUADALUPE BELTRAN FELIX  3er. Escrutador: ALEXANDRA JUDITH BELTRAN RAMIREZ  1er. Suplente: VITALIA MARIA ANGULO COBARRUVIAS  2do. Suplente: OLGA LOPEZ ANGULO  3er. Suplente: FRANCISCO CASTILLO ZAVALA</p>
<p>Distrito Federal: 1) VICTORIA DE DURANGO  Distrito Local: 7) SANTIAGO PAPASQUIARO  Municipio: 35) TAMAZULA  Localidad: 1) TAMAZULA DE VICTORIA  Sección: 1275 C2</p> <p>Ubicación: COLEGIO DE BACHILLERES DEL ESTADO DE DURANGO PLANTEL 13 TAMAZULA, BOULEVARD GENERAL GUADALUPE VICTORIA, SIN NÚMERO, LOCALIDAD TAMAZULA DE VICTORIA, CÓDIGO POSTAL 34580, TAMAZULA, DURANGO, A 400 METROS DE LA ENTRADA PRINCIPAL AL PUEBLO</p> <p>Presidenta/e: LUIS ALFREDO LEON MENDOZA  1er. Secretaria/o: YESENIA BARRERAS BELTRAN  2do. Secretaria/o: PETRA JAZMIN ANGULO RAMIREZ  1er. Escrutador: MA GUADALUPE AMARILLAS LEON  2do. Escrutador: ALEJANDRA AGUIAR ACEVEDO  3er. Escrutador: ALICIA AMEZQUITA FELIX  1er. Suplente: JUAN NEPOMUCENO AVITIA ANGULO  2do. Suplente: ROSA HERMIDA AISPURO ARISTEGUI  3er. Suplente: SANDRA ARELIS LARES RODRIGUEZ</p>	<p>Distrito Federal: 1) VICTORIA DE DURANGO  Distrito Local: 7) SANTIAGO PAPASQUIARO  Municipio: 35) TAMAZULA  Localidad: 168) EL LIMON DE COPALQUIN  Sección: 1276 B1</p> <p>Ubicación: ESCUELA PRIMARIA EMILIANO ZAPATA, CALLE SIN NOMBRE, SIN NÚMERO, LOCALIDAD EL LIMÓN DE COPALQUÍN, CÓDIGO POSTAL 34576, TAMAZULA, DURANGO, POR LA ENTRADA NORTE AL PUEBLO</p> <p>Presidenta/e: OMAR DE LA ROCHA VILLA  1er. Secretaria/o: SELENE DE LA ROCHA GANDARILLA  2do. Secretaria/o: SINTIA ALMAZAN LOPEZ  1er. Escrutador: ARSENIO OSORIO PEÑA  2do. Escrutador: ORALBA CENICEROS VILLA  3er. Escrutador: BRENDA DAJEY DE LA ROCHA CENICEROS  1er. Suplente: MARIA DE LOS ANGELES OSORIO CENICEROS  2do. Suplente: ELOISA CENICEROS VILLA  3er. Suplente: ABEL CENICEROS SANCHEZ</p>
<p>Distrito Federal: 1) VICTORIA DE DURANGO  Distrito Local: 7) SANTIAGO PAPASQUIARO  Municipio: 35) TAMAZULA  Localidad: 341) EL TECUAN  Sección: 1277 B1</p> <p>Ubicación: ESCUELA PRIMARIA GENERAL LÁZARO CÁRDENAS, CALLE SIN NOMBRE, SIN NÚMERO, LOCALIDAD EL TECUÁN, CÓDIGO POSTAL 34577, TAMAZULA, DURANGO, POR LA ENTRADA SUR AL PUEBLO</p> <p>Presidenta/e: MARIA DEL REFUGIO ALMADA HERRERA  1er. Secretaria/o: DULCE MARLEN DE LA ROCHA SAENZ  2do. Secretaria/o: ASHLEY VICELDA GARCIA CAMACHO  1er. Escrutador: LIZBETH ALICIA QUIÑONEZ MORALES  2do. Escrutador: BARTOLA CASTILLO QUIÑONEZ  3er. Escrutador: MATILDE MIRELES NAJERA  1er. Suplente: JOSE EDUARDO HERRERA RAMIREZ  2do. Suplente: MARTHA OLIVIA QUIÑONEZ OGAS  3er. Suplente: GREGORIO CORRAL QUIÑONEZ</p>	<p>Distrito Federal: 1) VICTORIA DE DURANGO  Distrito Local: 7) SANTIAGO PAPASQUIARO  Municipio: 35) TAMAZULA  Localidad: 341) EL TECUAN  Sección: 1277 C1</p> <p>Ubicación: ESCUELA PRIMARIA GENERAL LÁZARO CÁRDENAS, CALLE SIN NOMBRE, SIN NÚMERO, LOCALIDAD EL TECUÁN, CÓDIGO POSTAL 34577, TAMAZULA, DURANGO, POR LA ENTRADA SUR AL PUEBLO</p> <p>Presidenta/e: ELOY RAMIRO CORRAL ARENIVAS  1er. Secretaria/o: YESICA YASMIN DE LA ROCHA SAENZ  2do. Secretaria/o: BRISIA QUIÑONEZ MACIAS  1er. Escrutador: MA ANTONIA ARENIBAS HERRERA  2do. Escrutador: ROSAVEL LOPEZ VILLARREAL  3er. Escrutador: ANGELICA MARIA HERRERA OLIVAS  1er. Suplente: ELIESER TEODOSIO PEÑA VARGAS  2do. Suplente: FELIPE CALDERON ESCARCEGA  3er. Suplente: CANDIDO LOPEZ RIVAS</p>

<p>Distrito Federal: 1) VICTORIA DE DURANGO          Distrito Local: 7) SANTIAGO PAPASQUIARO          Municipio: 35) TAMAZULA          Localidad: 510) LOS FRAYLES          Sección: 1277 E1</p> <p>Ubicación: ESCUELA PRIMARIA LÁZARO CÁRDENAS DEL RÍO, CALLE SIN NOMBRE, SIN NÚMERO, LOCALIDAD LOS FRAYLES, CÓDIGO POSTAL 34577, TAMAZULA, DURANGO, POR LA ENTRADA SUR AL PUEBLO, EN LA PRIMERA CALLE A LA DERECHA</p> <p>Presidenta/e: WENDY BRILLITH LENDO VARGAS</p> <p>1er. Secretaria/o: LILIA MACIAS RIVERA          2do. Secretaria/o: MARIELA JOSSARY MORENO ROJAS</p> <p>1er. Escrutador: ANNA FIDELIA CASTRO HERRERA          2do. Escrutador: ALEXCICA GARCIA HERRERA          3er. Escrutador: CESAR MACIAS GOMEZ</p> <p>1er. Suplente: TOMAS MACIAS VARGAS          2do. Suplente: LUIS ARMANDO LENDO VARGAS          3er. Suplente: JOSE VALENTIN MACIAS MACIAS</p>	<p>Distrito Federal: 1) VICTORIA DE DURANGO          Distrito Local: 7) SANTIAGO PAPASQUIARO          Municipio: 35) TAMAZULA          Localidad: 680) SAN CAYETANO DE PERICOS          Sección: 1278 B1</p> <p>Ubicación: ESCUELA PRIMARIA BENITO JUÁREZ, CALLE SIN NOMBRE, SIN NÚMERO, LOCALIDAD SAN CAYETANO DE PERICOS, CÓDIGO POSTAL 34570, TAMAZULA, DURANGO, POR LA ENTRADA AL PUEBLO, FRENTE AL ENTRONQUE CON EL CAMINO A LA LOCALIDAD LA CIENEGUITA</p> <p>Presidenta/e: OSCAR JAVIER LEON NUÑEZ</p> <p>1er. Secretaria/o: MANUELA ALVARADO LARES          2do. Secretaria/o: ATANACIO GALVAN ROMERO</p> <p>1er. Escrutador: EVARISTO GALVAN ROMERO          2do. Escrutador: ALBERTA GANDARILLA MORENO          3er. Escrutador: JONAZ HERMILO GARCIA LOPEZ</p> <p>1er. Suplente: LUZ DEL ALBA LEON QUIÑONEZ          2do. Suplente: SIMON NUÑEZ QUIÑONEZ          3er. Suplente: MARIA EMMA PAYAN GALVAN</p>
<p>Distrito Federal: 1) VICTORIA DE DURANGO          Distrito Local: 7) SANTIAGO PAPASQUIARO          Municipio: 35) TAMAZULA          Localidad: 202) ASERRADERO LAS MILPAS          Sección: 1279 B1</p> <p>Ubicación: ESCUELA PRIMARIA GENERAL GUADALUPE VICTORIA, CALLE SIN NOMBRE, SIN NÚMERO, LOCALIDAD ASERRADERO LAS MILPAS, CÓDIGO POSTAL 34570, TAMAZULA, DURANGO, A 100 METROS DE LA ENTRADA AL PUEBLO DESDE EL CAMINO QUE LLEGA DE LA COMUNIDAD LA TRAMPA</p> <p>Presidenta/e: IDANIA AVILA REYES</p> <p>1er. Secretaria/o: CANDELARIO NUÑEZ NUÑEZ          2do. Secretaria/o: EVER ISABEL NUÑEZ NUÑEZ</p> <p>1er. Escrutador: JESUS OLEGARIO NUÑEZ TERAN          2do. Escrutador: PABLO ADAREY OROZCO BELTRAN          3er. Escrutador: RICARDO EULALIO CASTAÑEDA ORPINEDA</p> <p>1er. Suplente: PATRICIO DIAZ RIVERA          2do. Suplente: BRENDA GUADALUPE NUÑEZ NUÑEZ          3er. Suplente: JAIME MANUEL NUÑEZ QUIÑONES</p>	<p>Distrito Federal: 1) VICTORIA DE DURANGO          Distrito Local: 7) SANTIAGO PAPASQUIARO          Municipio: 35) TAMAZULA          Localidad: 11) ALAMEDA          Sección: 1280 B1</p> <p>Ubicación: ESCUELA PRIMARIA LÁZARO CÁRDENAS, CALLE SIN NOMBRE, SIN NÚMERO, LOCALIDAD ALAMEDA, CÓDIGO POSTAL 34570, TAMAZULA, DURANGO, POR LA ENTRADA AL PUEBLO, 100 METROS ANTES DE LA PRIMERA CASA</p> <p>Presidenta/e: ERIKA VERONICA RAMIREZ RIVERA</p> <p>1er. Secretaria/o: JORGE ALBERTO DIAZ RIVERA          2do. Secretaria/o: ALEJANDRO AVILA GARCIA</p> <p>1er. Escrutador: BLANCA ARACELI NUÑEZ GALLEGOS          2do. Escrutador: ARACELI CATALINA QUIÑONEZ RIVERA          3er. Escrutador: MAURO ARON NUÑEZ RODRIGUEZ</p> <p>1er. Suplente: MARIA ONEIDA BOJORQUEZ HERRERA          2do. Suplente: MANUELA BELTRAN NUÑEZ          3er. Suplente: ALONDRA YUDIT RAMIREZ TERAN</p>
<p>Distrito Federal: 1) VICTORIA DE DURANGO          Distrito Local: 7) SANTIAGO PAPASQUIARO          Municipio: 35) TAMAZULA          Localidad: 109) EL DURAZNO          Sección: 1281 B1</p> <p>Ubicación: ESCUELA PRIMARIA IGNACIO ZARAGOZA, CALLE SIN NOMBRE, SIN NÚMERO, LOCALIDAD EL DURAZNO, CÓDIGO POSTAL 34570, TAMAZULA, DURANGO, AL LADO DERECHO DE ESCUELA DE CONAFE</p> <p>Presidenta/e: DAYANA JAZMIN ESCARCEGA RIVERA</p> <p>1er. Secretaria/o: DANIELA ESCARCEGA RIVERA          2do. Secretaria/o: DULCE VALERIA GURROLA SILVA</p> <p>1er. Escrutador: ERIK RAYMUNDO AVILES RIVERA          2do. Escrutador: EMILIO DE LA ROCHA AVILA          3er. Escrutador: LLUVIA ARAHIZA HERRERA QUIÑONEZ</p> <p>1er. Suplente: ADELA LARA QUIÑONEZ          2do. Suplente: GRICELDA AVILA RAMIREZ          3er. Suplente: GUILLERMO DIAZ VALENZUELA</p>	<p>Distrito Federal: 1) VICTORIA DE DURANGO          Distrito Local: 7) SANTIAGO PAPASQUIARO          Municipio: 35) TAMAZULA          Localidad: 109) EL DURAZNO          Sección: 1281 C1</p> <p>Ubicación: ESCUELA PRIMARIA IGNACIO ZARAGOZA, CALLE SIN NOMBRE, SIN NÚMERO, LOCALIDAD EL DURAZNO, CÓDIGO POSTAL 34570, TAMAZULA, DURANGO, AL LADO DERECHO DE ESCUELA DE CONAFE</p> <p>Presidenta/e: SUSANA LIZBETH CASTILLO RAMIREZ</p> <p>1er. Secretaria/o: JOSE ENRIQUE GANDARILLA RODRIGUEZ          2do. Secretaria/o: MARIA DE LA LUZ LEON QUIÑONEZ</p> <p>1er. Escrutador: CARLOS DE LA ROCHA AVILA          2do. Escrutador: BEATRIZ ADRIANA FELIX GOMEZ          3er. Escrutador: YESENIA HERRERA VELAZQUEZ</p> <p>1er. Suplente: IDELIA AVILA AVILES          2do. Suplente: QUIRINO BELTRAN NUÑEZ          3er. Suplente: ABEL GURROLA CASTILLO</p>

<p>Distrito Federal: 1) VICTORIA DE DURANGO          Distrito Local: 7) SANTIAGO PAPASQUIARO          Municipio: 35) TAMAZULA          Localidad: 319) SANTA GERTRUDIS          Sección: 1282 B1</p> <p>Ubicación: ESCUELA PRIMARIA BENEMÉRITO DE LAS AMÉRICAS, CALLE SIN NOMBRE, SIN NÚMERO, LOCALIDAD SANTA GERTRUDIS, CÓDIGO POSTAL 34573, TAMAZULA, DURANGO, A UN KILÓMETRO A LA DERECHA DE LA ENTRADA SUR DEL PUEBLO</p> <p>Presidenta/e: MA. MARICELA ARTEAGA RIVAS</p> <p>1er. Secretaria/o: ENOC OLIVAS RIVERA          2do. Secretaria/o: DEISY VANESSA OLIVAS VELAZQUEZ          1er. Escrutador: BRICEIDA KARELI OSORIO CENIZEROS          2do. Escrutador: MARTHA LETICIA PEREZ APODACA          3er. Escrutador: LUZ YULISA OROZCO VALENZUELA          1er. Suplente: ELOINA CENICEROS RODRIGUEZ          2do. Suplente: ROBERTO ORONA CONTRERAS          3er. Suplente: BENJAMIN ORONA GONZALEZ</p>	<p>Distrito Federal: 1) VICTORIA DE DURANGO          Distrito Local: 7) SANTIAGO PAPASQUIARO          Municipio: 35) TAMAZULA          Localidad: 381) EL AGUAJE          Sección: 1283 B1</p> <p>Ubicación: ESCUELA PRIMARIA ADOLFO LÓPEZ MATEOS, CALLE SIN NOMBRE, SIN NÚMERO, LOCALIDAD EL AGUAJE, CÓDIGO POSTAL 34584, TAMAZULA, DURANGO, 500 METROS DESPUÉS DE LA ENTRADA OESTE DE LA LOCALIDAD</p> <p>Presidenta/e: MARIA JULIANA QUIÑONEZ GONZALEZ</p> <p>1er. Secretaria/o: GABRIEL GONZALEZ GONZALEZ          2do. Secretaria/o: MARIA JUANA GONZALEZ VERGARA          1er. Escrutador: ELDA TERAN QUIÑONEZ          2do. Escrutador: NORMA ANGELICA ARTEAGA RIVAS          3er. Escrutador: IRINEO GUADALUPE QUIÑONEZ GONZALEZ          1er. Suplente: FELICITAS QUIÑONEZ LORA          2do. Suplente: ZENON VICENTE TERAN QUIÑONEZ          3er. Suplente: MACARIO QUIÑONEZ VERGARA</p>
<p>Distrito Federal: 1) VICTORIA DE DURANGO          Distrito Local: 7) SANTIAGO PAPASQUIARO          Municipio: 35) TAMAZULA          Localidad: 310) SAN JUAN          Sección: 1286 B1</p> <p>Ubicación: ESCUELA PRIMARIA BENITO JUÁREZ, CALLE SIN NOMBRE, SIN NÚMERO, LOCALIDAD SAN JUAN, CÓDIGO POSTAL 34574, TAMAZULA, DURANGO, A UN COSTADO DEL CENTRO DE SALUD</p> <p>Presidenta/e: JOSE LUIS AGUILAR LIZARRAGA</p> <p>1er. Secretaria/o: CAROLINA ANGULO RUIZ          2do. Secretaria/o: ADILENE FERNANDEZ ZAVALA          1er. Escrutador: ALMA JANETH FONSECA RIOS          2do. Escrutador: BENJAMIN LIZARRAGA FERNANDEZ          3er. Escrutador: LUCIA ADRIANA LOPEZ ZAZUETA          1er. Suplente: MANUELA LIZET RUIZ ANGULO          2do. Suplente: ANSELMO SARABIA LIZARRAGA          3er. Suplente: CARLOS AXEL SARABIA RODELO</p>	<p>Distrito Federal: 1) VICTORIA DE DURANGO          Distrito Local: 7) SANTIAGO PAPASQUIARO          Municipio: 35) TAMAZULA          Localidad: 211) NOROTAL          Sección: 1287 B1</p> <p>Ubicación: ESCUELA PRIMARIA VENUSTIANO CARRANZA, CALLE SIN NOMBRE, SIN NÚMERO, LOCALIDAD NOROTAL, CÓDIGO POSTAL 34574, TAMAZULA, DURANGO, POR LA ENTRADA AL PUEBLO, A 200 METROS DE LA CALLE PRINCIPAL</p> <p>Presidenta/e: ALBA ANTONIA ASTORGA ANGULO</p> <p>1er. Secretaria/o: RAMONA ITZEL BUSTAMANTE RAMIREZ          2do. Secretaria/o: NEREYDA FERNANDEZ SOTO          1er. Escrutador: MA. GUADALUPE GONZALEZ AGUILAR          2do. Escrutador: MA. LUISA OJEDA GONZALEZ          3er. Escrutador: LORENA NIEBLA ANGULO          1er. Suplente: MARIA GUADALUPE OJEDA GONZALEZ          2do. Suplente: MARIA LETICIA PEÑA NIEBLA          3er. Suplente: MARIA ABRAHAM RAMIREZ CALDERON</p>
<p>Distrito Federal: 1) VICTORIA DE DURANGO          Distrito Local: 7) SANTIAGO PAPASQUIARO          Municipio: 35) TAMAZULA          Localidad: 78) COLUTA          Sección: 1288 B1</p> <p>Ubicación: ESCUELA PRIMARIA MIGUEL ALEMÁN VALDÉZ, CALLE SIN NOMBRE, SIN NÚMERO, LOCALIDAD COLUTA, CÓDIGO POSTAL 34584, TAMAZULA, DURANGO, ENTRE CONAFE Y TELESECUNDARIA NÚMERO 153</p> <p>Presidenta/e: JOSEFINA AISPURO AISPURO</p> <p>1er. Secretaria/o: DORA ANGELICA AISPURO ESTRADA          2do. Secretaria/o: JORGE LUIS AISPURO AISPURO          1er. Escrutador: MARIA JOSEFINA AISPURO RODRIGUEZ          2do. Escrutador: JOSE LUIS ESTRADA ANGULO          3er. Escrutador: RIGOBERTO AISPURO BELTRAN          1er. Suplente: JOSE LUIS AISPURO GOMEZ          2do. Suplente: FRANCISCO AISPURO MEDINA          3er. Suplente: MANUEL AISPURO NUÑEZ</p>	<p>Distrito Federal: 1) VICTORIA DE DURANGO          Distrito Local: 7) SANTIAGO PAPASQUIARO          Municipio: 35) TAMAZULA          Localidad: 121) GUADALUPE DE URREA          Sección: 1289 B1</p> <p>Ubicación: ESCUELA PRIMARIA FRANCISCO I. MADERO, CALLE SIN NOMBRE, SIN NÚMERO, LOCALIDAD GUADALUPE DE URREA, CÓDIGO POSTAL 34584, TAMAZULA, DURANGO, 200 METROS, AL ENTRAR POR LA CARRETERA GUADALUPE DE URREA</p> <p>Presidenta/e: TERESA BELTRAN LOPEZ</p> <p>1er. Secretaria/o: ARACELY AISPURO URIBE          2do. Secretaria/o: ROSA IMELDA BARRERAS AISPURO          1er. Escrutador: ERENDIDA CARRASCO ACOSTA          2do. Escrutador: JOSE PERFECTO AISPURO RUIZ          3er. Escrutador: HUMBERTO BELTRAN OLGUIN          1er. Suplente: EULOGIA FELIX AISPURO          2do. Suplente: JOSE JAVIER AISPURO RODRIGUEZ          3er. Suplente: BLANCA MANUELA AISPURO RUIZ</p>

<p>Distrito Federal: 1) VICTORIA DE DURANGO  Distrito Local: 7) SANTIAGO PAPASQUIARO  Municipio: 35) TAMAZULA  Localidad: 6) AGUA CALIENTE  Sección: 1290 B1</p> <p>Ubicación: ESCUELA PRIMARIA GREGORIO TORRES QUINTERO, CALLE SIN NOMBRE, SIN NÚMERO, LOCALIDAD AGUA CALIENTE, CÓDIGO POSTAL 34583, TAMAZULA, DURANGO, A UN COSTADO DE LA IGLESIA</p> <p>Presidenta/e: JUAN PABLO GARCIA ROJAS</p> <p>1er. Secretaria/o: HECTOR JESUS CHAIDEZ ZAVALA  2do. Secretaria/o: ELENA GARCIA AISPURU</p> <p>1er. Escrutador: PAULINA GUADALUPE AISPURU AISPURU  2do. Escrutador: CIRO LOPEZ DURAN</p> <p>3er. Escrutador: JOSEFA ANGULO NUÑEZ</p> <p>1er. Suplente: EUFRACIO INES AISPURU AISPURU  2do. Suplente: OLGA CASIMIRA FERNANDEZ FERNANDEZ  3er. Suplente: ANTONIA ANGULO LOPEZ</p>	<p>Distrito Federal: 1) VICTORIA DE DURANGO  Distrito Local: 7) SANTIAGO PAPASQUIARO  Municipio: 35) TAMAZULA  Localidad: 6) AGUA CALIENTE  Sección: 1290 C1</p> <p>Ubicación: ESCUELA PRIMARIA GREGORIO TORRES QUINTERO, CALLE SIN NOMBRE, SIN NÚMERO, LOCALIDAD AGUA CALIENTE, CÓDIGO POSTAL 34583, TAMAZULA, DURANGO, A UN COSTADO DE LA IGLESIA</p> <p>Presidenta/e: DIANA ORQUIDIA ANGULO CALDERON</p> <p>1er. Secretaria/o: MARIA ANDREA BELTRAN LOPEZ  2do. Secretaria/o: HEYDI YEDIT LOPEZ MENDOZA</p> <p>1er. Escrutador: MARIA DEL CARMEN AISPURU VEGA  2do. Escrutador: CERVANDO AISPURU AISPURU</p> <p>3er. Escrutador: JOSE TRINIDAD SALVADOR LOPEZ DURAN</p> <p>1er. Suplente: JUAN DE DIOS ANGULO AISPURU  2do. Suplente: FIDEL AISPURU QUIÑONEZ  3er. Suplente: ALBERTO BELTRAN AISPURU</p>
<p>Distrito Federal: 1) VICTORIA DE DURANGO  Distrito Local: 7) SANTIAGO PAPASQUIARO  Municipio: 35) TAMAZULA  Localidad: 5) ACATITAN  Sección: 1291 B1</p> <p>Ubicación: ESCUELA PRIMARIA JUSTO SIERRA, CALLE SIN NOMBRE, SIN NÚMERO, LOCALIDAD ACATITAN, CÓDIGO POSTAL 34588, TAMAZULA, DURANGO, 200 METROS AL SUR DE LA ENTRADA DEL PUEBLO, SALIENDO POR EL CAMINO A TAMAZULA</p> <p>Presidenta/e: GRISELDA CARRASCO ZAVALA</p> <p>1er. Secretaria/o: JESUS FERNANDO CHAIDEZ PAYAN  2do. Secretaria/o: MA. DOLORES CORONEL CARDENAS</p> <p>1er. Escrutador: MARIA CAROLINA CORONEL CHAIDEZ  2do. Escrutador: MARIA BERENICE CARDENAS BELTRAN</p> <p>3er. Escrutador: HECTOR ALFREDO CHAIDEZ CARDENAS</p> <p>1er. Suplente: SAMUEL CORONEL BELTRAN  2do. Suplente: MACARIO BERRELLEZA CERVANTES  3er. Suplente: MARCOS ARIEL CORONEL BELTRAN</p>	<p>Distrito Federal: 1) VICTORIA DE DURANGO  Distrito Local: 7) SANTIAGO PAPASQUIARO  Municipio: 35) TAMAZULA  Localidad: 96) CHAPOTAN  Sección: 1292 B1</p> <p>Ubicación: ESCUELA PRIMARIA NUEVO SURCO, CALLE SIN NOMBRE, SIN NÚMERO, LOCALIDAD CHAPOTAN, CÓDIGO POSTAL 34588, TAMAZULA, DURANGO, 100 METROS DESPUÉS DE LA ENTRADA PRINCIPAL AL PUEBLO</p> <p>Presidenta/e: NORA AGUILERA MENDEZ</p> <p>1er. Secretaria/o: MIRIAM BELTRAN FELIX  2do. Secretaria/o: JULIA ARACELY CARRILLO MEDRANO</p> <p>1er. Escrutador: PERLA MARLEY BARRAZA ORTIZ  2do. Escrutador: LETICIA EMIGDIO CASIMIRO</p> <p>3er. Escrutador: CLAUDIA ALBA QUIROZ</p> <p>1er. Suplente: JOSE MIGUEL BELTRAN BELTRAN  2do. Suplente: ALICIA CARRAZCO ZAVALA  3er. Suplente: PATRICIA FELIX VEGA</p>
<p>Distrito Federal: 1) VICTORIA DE DURANGO  Distrito Local: 7) SANTIAGO PAPASQUIARO  Municipio: 35) TAMAZULA  Localidad: 288) SAHUATENIPA  Sección: 1293 B1</p> <p>Ubicación: ESCUELA PRIMARIA ESTATAL IGNACIO ALLENDE, CALLE SIN NOMBRE, SIN NÚMERO, LOCALIDAD SAHUATENIPA, CÓDIGO POSTAL 34585, TAMAZULA, DURANGO, POR LA ENTRADA AL PUEBLO, EN LA INTERSECCIÓN CHAPOTÁN A RODEO</p> <p>Presidenta/e: EDITH AIXEL ARREDONDO CORONEL</p> <p>1er. Secretaria/o: NATIVIDAD AISPURU AISPURU  2do. Secretaria/o: JOSE PONCIANO AISPURU LEON</p> <p>1er. Escrutador: JOSE LUIS ANGULO LARES  2do. Escrutador: BRENDA MARBELLA BELTRAN BARRAZA</p> <p>3er. Escrutador: YADIRA GARCIA LOPEZ</p> <p>1er. Suplente: VIRGINIA LARES LEON  2do. Suplente: ROSENDA BELTRAN AISPURU  3er. Suplente: FRANCISCO CORONEL BELTRAN</p>	<p>Distrito Federal: 1) VICTORIA DE DURANGO  Distrito Local: 7) SANTIAGO PAPASQUIARO  Municipio: 35) TAMAZULA  Localidad: 2) CHACALA  Sección: 1294 B1</p> <p>Ubicación: ESCUELA PRIMARIA JOSÉ MARÍA MORELOS, CALLE CONSTITUCIÓN, SIN NÚMERO, LOCALIDAD CHACALA, CÓDIGO POSTAL 34587, TAMAZULA, DURANGO, A 100 METROS DE LA TELESECUNDARIA</p> <p>Presidenta/e: CRECENCIANO BELTRAN VEGA</p> <p>1er. Secretaria/o: CLAUDIA YADIRA ESTRADA ARAGON  2do. Secretaria/o: ROSA ALVINA HERNANDEZ ARREDONDO</p> <p>1er. Escrutador: BLANCA ALICIA LEON BARRAZA  2do. Escrutador: JESUS HUMBERTO LEON LOPEZ</p> <p>3er. Escrutador: ELEUTERIO CHAIDEZ BELTRAN</p> <p>1er. Suplente: JOSE ALFREDO ESTRADA MACHADO  2do. Suplente: JOSE LUIS HEREDIA LEON  3er. Suplente: JOSE ISMAEL LEON GARCIA</p>

<p>Distrito Federal: 1) VICTORIA DE DURANGO  Distrito Local: 7) SANTIAGO PAPASQUIARO  Municipio: 35) TAMAZULA  Localidad: 896) NUEVA ROSA MORADA  Sección: 1295 B1</p> <p>Ubicación: ESCUELA TELESECUNDARIA 640, CALLE SIN NOMBRE, SIN NÚMERO, LOCALIDAD NUEVA ROSA MORADA, CÓDIGO POSTAL 34580, TAMAZULA, DURANGO, POR LA ENTRADA AL PUEBLO, FRENTE AL CAMINO QUE VA AL PANDO GRANDE</p> <p>Presidenta/e: ANASTACIA GEORGINA FLORES MERCADO  1er. Secretaria/o: NARITSSA GISSELLE HEREDIA GARCIA  2do. Secretaria/o: DAVID BERNARDO LEON FLORES  1er. Escrutador: ALMA CRISTAL MEZA CARRASCO  2do. Escrutador: ROSA DELIA MEZA RAMIREZ  3er. Escrutador: PABLO MARTIN VILLARREAL CHAIDEZ  1er. Suplente: DAVID LEON SICAEROS  2do. Suplente: ARCELIA QUINTERO ACOSTA  3er. Suplente: BENJAMIN HEREDIA OLIVAS</p>	<p>Distrito Federal: 1) VICTORIA DE DURANGO  Distrito Local: 7) SANTIAGO PAPASQUIARO  Municipio: 35) TAMAZULA  Localidad: 462) CIENEGA DEL TULE  Sección: 1295 E1</p> <p>Ubicación: ESCUELA PRIMARIA RAFAEL RAMÍREZ, CALLE SIN NOMBRE, SIN NÚMERO, LOCALIDAD CIENEGA DEL TULE, CÓDIGO POSTAL 34586, TAMAZULA, DURANGO, CIENEGA DEL TULE (0462) SE UBICA AL SUR OESTE DE LA SECCIÓN</p> <p>Presidenta/e: JESUS MANUEL ARREDONDO LARA  1er. Secretaria/o: RODRIGO BELTRAN LARA  2do. Secretaria/o: BERTHA BEATRIZ FELIX NIEBLA  1er. Escrutador: JORGE HERNANDEZ AYON  2do. Escrutador: CRISTINA CAMBEROS VILLANUEVA  3er. Escrutador: ROSALVA CAMBEROS VILLANUEVA  1er. Suplente: MOISES HERNANDEZ ARREDONDO  2do. Suplente: GUADALUPE HERNANDEZ AYON  3er. Suplente: LORENZO ARREDONDO BELTRAN</p>
<p>Distrito Federal: 1) VICTORIA DE DURANGO  Distrito Local: 7) SANTIAGO PAPASQUIARO  Municipio: 35) TAMAZULA  Localidad: 54) CARRIZO DE LA PETACA  Sección: 1296 B1</p> <p>Ubicación: ESCUELA PRIMARIA EMILIANO ZAPATA, CALLE SIN NOMBRE, SIN NÚMERO, LOCALIDAD CARRIZO DE LA PETACA, CÓDIGO POSTAL 34590, TAMAZULA, DURANGO, POR LA ENTRADA AL PUEBLO, EN FRETE DEL CAMINO A LA COMUNIDAD DE LA BELLEZA</p> <p>Presidenta/e: GUILLERMO ASTORGA ROBLEDO  1er. Secretaria/o: RAMON ASTORGA ROBLEDO  2do. Secretaria/o: ALEJANDRA AYON MADUEÑA  1er. Escrutador: LEONEL BELTRAN SANCHEZ  2do. Escrutador: JOSE ISRAEL CABRERA BELTRAN  3er. Escrutador: MARIA TERESA CABRERA SANCHEZ  1er. Suplente: ROMAN QUINTERO MEZA  2do. Suplente: FRANCISCO NEVAREZ SANCHEZ  3er. Suplente: MARIA LAURA NEVAREZ SANCHEZ</p>	<p>Distrito Federal: 1) VICTORIA DE DURANGO  Distrito Local: 7) SANTIAGO PAPASQUIARO  Municipio: 35) TAMAZULA  Localidad: 108) DOS DE ABRIL  Sección: 1297 B1</p> <p>Ubicación: ESCUELA PRIMARIA COMUNITARIA, CALLE SIN NOMBRE, SIN NÚMERO, LOCALIDAD DOS DE ABRIL, CÓDIGO POSTAL 34596, TAMAZULA, DURANGO, POR LA ENTRADA AL PUEBLO, A 100 METROS DEL RÍO</p> <p>Presidenta/e: JUAN ANTONIO BARRAZA CHAIDEZ  1er. Secretaria/o: RAMON CASTELO AMBROCIO  2do. Secretaria/o: HECTOR YAEL CAMBEROS VALDEZ  1er. Escrutador: SELENE CORRALES AMBROSIO  2do. Escrutador: YANIRETH BARRAZA GONZALEZ  3er. Escrutador: ANASTASIO CHAIDEZ MOLINA  1er. Suplente: ANGEL CHAIDEZ ORTIZ  2do. Suplente: JOSEFINA BARRAZA RODRIGUEZ  3er. Suplente: GILBERTO CAMBEROS LARA</p>
<p>Distrito Federal: 1) VICTORIA DE DURANGO  Distrito Local: 7) SANTIAGO PAPASQUIARO  Municipio: 35) TAMAZULA  Localidad: 14) AMACULI  Sección: 1298 B1</p> <p>Ubicación: ESCUELA PRIMARIA MELCHOR OCAMPO, CALLE SIN NOMBRE, SIN NÚMERO, LOCALIDAD AMACULI, CÓDIGO POSTAL 34596, TAMAZULA, DURANGO, POR LA ENTRADA AL PUEBLO, A UN COSTADO DEL HOSPITAL IMSS</p> <p>Presidenta/e: VIRGINIA AGUIRRE CASTELO  1er. Secretaria/o: BENITO ARREDONDO ALVAREZ  2do. Secretaria/o: GABRIEL ARREDONDO SANCHEZ  1er. Escrutador: HILDA GARCIA ONTIVEROS  2do. Escrutador: HUMBERTO ARREDONDO ALVAREZ  3er. Escrutador: DINORA AYON ONTIVEROS  1er. Suplente: ALCADIO AYON SALCIDO  2do. Suplente: JOSEFAT AYON SALCIDO  3er. Suplente: BRAULIO CESAR CHAIDEZ ONTIVEROS</p>	<p>Distrito Federal: 1) VICTORIA DE DURANGO  Distrito Local: 7) SANTIAGO PAPASQUIARO  Municipio: 35) TAMAZULA  Localidad: 599) PALMAREJO  Sección: 1299 B1</p> <p>Ubicación: ESCUELA PRIMARIA VENUSTIANO CARRANZA, CALLE SIN NOMBRE, SIN NÚMERO, LOCALIDAD PALMAREJO, CÓDIGO POSTAL 34598, TAMAZULA, DURANGO, POR LA ENTRADA AL PUEBLO, A UN COSTADO DEL HOSPITAL IMSS</p> <p>Presidenta/e: JUAN MANUEL ASTORGA RODRIGUEZ  1er. Secretaria/o: ALMA AYON VALDEZ  2do. Secretaria/o: CELIDA CARRANZA CARRANZA  1er. Escrutador: DEISY CARRANZA CARRAZCO  2do. Escrutador: JEIDE JAQUELIN GARCIA AYON  3er. Escrutador: EMMA YUSBEL GARCIA CARRANZA  1er. Suplente: EFRAIN ASTORGA ASTORGA  2do. Suplente: IRENE CARRANZA CARRASCO  3er. Suplente: RAMONA CARRANZA NUÑEZ</p>



<p>Distrito Federal: 1) VICTORIA DE DURANGO  Distrito Local: 7) SANTIAGO PAPASQUIARO  Municipio: 35) TAMAZULA  Localidad: 220) EL PALMAR  Sección: 1299 E1</p> <p>Ubicación: ESCUELA PRIMARIA FRANCISCO ZARCO, CALLE SIN NOMBRE, SIN NÚMERO, LOCALIDAD EL PALMAR, CÓDIGO POSTAL 34598, TAMAZULA, DURANGO, A 200 METROS DE LA ENTRADA PRINCIPAL DEL PUEBLO</p> <p>Presidenta/e: JESUS MANUEL CARRANZA DURAN  1er. Secretaria/o: JUAN DE DIOS CARRANZA FERNANDEZ  2do. Secretaria/o: ALEJANDRO AYON SALAS  1er. Escrutador: ASUCENA GUADALUPE BELTRAN CARRASCO  2do. Escrutador: DELCIA YADIRA CARRANZA GONZALEZ  3er. Escrutador: MARGARITA BELTRAN CARRANZA  1er. Suplente: LORENA ASTORGA SANCHEZ  2do. Suplente: MARIELA CARRANZA CARRANZA  3er. Suplente: SANTIAGO CARRANZA CRUZ</p>	<p>Distrito Federal: 1) VICTORIA DE DURANGO  Distrito Local: 7) SANTIAGO PAPASQUIARO  Municipio: 35) TAMAZULA  Localidad: 277) LOS REMEDIOS  Sección: 1300 B1</p> <p>Ubicación: ESCUELA PRIMARIA GENERAL GUADALUPE VICTORIA, CALLE SIN NOMBRE, SIN NÚMERO, LOCALIDAD LOS REMEDIOS, CÓDIGO POSTAL 34590, TAMAZULA, DURANGO, POR LA ENTRADA AL PUEBLO, A UN COSTADO DEL HOSPITAL IMSS CON DIRECCIÓN SUR</p> <p>Presidenta/e: DIANA LAURA ASTORGA RAMOS  1er. Secretaria/o: MARIA DE JESUS AYON ORTIZ  2do. Secretaria/o: SUGEY GARCIA GAMBOA  1er. Escrutador: DORA ALICIA CABRERA MONTENEGRO  2do. Escrutador: MARIA ANABEL CABRERA SANCHEZ  3er. Escrutador: ORMIDES CORRALES CORRALES  1er. Suplente: MARIA GARCIA BELTRAN  2do. Suplente: BENJAMIN DE JESUS MIGUEL  3er. Suplente: BENITA CARRANZA CISNEROS</p>
<p>Distrito Federal: 1) VICTORIA DE DURANGO  Distrito Local: 7) SANTIAGO PAPASQUIARO  Municipio: 35) TAMAZULA  Localidad: 277) LOS REMEDIOS  Sección: 1300 C1</p> <p>Ubicación: ESCUELA PRIMARIA GENERAL GUADALUPE VICTORIA, CALLE SIN NOMBRE, SIN NÚMERO, LOCALIDAD LOS REMEDIOS, CÓDIGO POSTAL 34590, TAMAZULA, DURANGO, POR LA ENTRADA AL PUEBLO, A UN COSTADO DEL HOSPITAL IMSS CON DIRECCIÓN SUR</p> <p>Presidenta/e: RICARDO ASTORGA VERDUZCO  1er. Secretaria/o: ISRAEL FERNANDEZ FERNANDEZ  2do. Secretaria/o: JOSE ASTORGA FELIS  1er. Escrutador: GLORIA YAMILEHT CABRERA MONTENEGRO  2do. Escrutador: JOSE CARRANZA UZUETA  3er. Escrutador: REYNA MATILDE FERNANDEZ MEDRANO  1er. Suplente: REGINALDO GAMBOA FERNANDEZ  2do. Suplente: JESUS BELTRAN ORTEGA  3er. Suplente: JOSEFA DURAN SANCHEZ</p>	<p>Distrito Federal: 1) VICTORIA DE DURANGO  Distrito Local: 7) SANTIAGO PAPASQUIARO  Municipio: 35) TAMAZULA  Localidad: 320) SANTA MARIA (DE LOS REMEDIOS)  Sección: 1301 B1</p> <p>Ubicación: ESCUELA PRIMARIA 20 DE NOVIEMBRE, CALLE SIN NOMBRE, SIN NÚMERO, LOCALIDAD SANTA MARÍA DE LOS REMEDIOS, CÓDIGO POSTAL 34590, TAMAZULA, DURANGO, A 100 METROS HACIA EL SUR , DE LA ENTRADA PRINCIPAL DEL PUEBLO</p> <p>Presidenta/e: JESUS KARELY PEREZ VEJAR  1er. Secretaria/o: URVANO BELTRAN AYON  2do. Secretaria/o: VICTOR BELTRAN AYON  1er. Escrutador: JUANA MENDOZA BELTRAN  2do. Escrutador: LUDIVINA BELTRAN AYON  3er. Escrutador: RODRIGO MERAZ TRUJILLO  1er. Suplente: MARIA MIRELIA NUÑEZ HERRERA  2do. Suplente: SACARIAS AYON CABRERA  3er. Suplente: TERESA ORTIZ MARTINEZ</p>
<p>Distrito Federal: 1) VICTORIA DE DURANGO  Distrito Local: 7) SANTIAGO PAPASQUIARO  Municipio: 35) TAMAZULA  Localidad: 361) SAN JOSE DE VIBORILLAS  Sección: 1302 B1</p> <p>Ubicación: ESCUELA PRIMARIA NICOLÁS BRAVO, CALLE SIN NOMBRE, SIN NÚMERO, LOCALIDAD SAN JOSÉ DE VIBORILLAS, CÓDIGO POSTAL 34593, TAMAZULA, DURANGO, A UN COSTADO DEL TEMPLO DE LOS TESTIGOS DE JEHOVÁ</p> <p>Presidenta/e: YADIRA ASTORGA CORRALES  1er. Secretaria/o: ISRAEL ESPINOZA CORRALES  2do. Secretaria/o: KAREN LIZETH FAVELA RUIZ  1er. Escrutador: DORA ALBA AYON RUIZ  2do. Escrutador: JOSE ANCELMO ASTORGA CORRALES  3er. Escrutador: TRINIDAD ESPINOZA AYON  1er. Suplente: BLANCA IRENE ESPINOZA CORRALES  2do. Suplente: MARIO FERNANDEZ AYON  3er. Suplente: MARIA OFELIA ESPINOZA RUIZ</p>	<p>Distrito Federal: 1) VICTORIA DE DURANGO  Distrito Local: 7) SANTIAGO PAPASQUIARO  Municipio: 35) TAMAZULA  Localidad: 316) SANTA ANA  Sección: 1304 B1</p> <p>Ubicación: ESCUELA PRIMARIA REVOLUCIÓN, CALLE SIN NOMBRE, SIN NÚMERO, LOCALIDAD SANTA ANA, CÓDIGO POSTAL 34595, TAMAZULA, DURANGO, CERCA DE LA TELESECUNDARIA</p> <p>Presidenta/e: NATALIA CORRALES CEBALLOS  1er. Secretaria/o: INES CORRALES CORRALES  2do. Secretaria/o: GUSTAVO ROBLES AYON  1er. Escrutador: HUGO ALFONSO CORRALES CORRALES  2do. Escrutador: JAEL DUARTE FERNANDEZ  3er. Escrutador: MARIA IMELDA SANCHEZ CABRERA  1er. Suplente: BEATRIZ GARCIA DURAN  2do. Suplente: LORETO GARCIA CORRALES  3er. Suplente: EMERITA AYON MACIAS</p>

<p>Distrito Federal: 1) VICTORIA DE DURANGO  Distrito Local: 7) SANTIAGO PAPASQUIARO  Municipio: 36) TEPEHUANES  Localidad: 1) SANTA CATARINA DE TEPEHUANES  Sección: 1306 B1</p> <p>Ubicación: ESCUELA PRIMARIA MIGUEL HIDALGO, CALLE REFORMA, SIN NÚMERO, LOCALIDAD SANTA CATARINA DE TEPEHUANES, CÓDIGO POSTAL 35600, TEPEHUANES, DURANGO, ENTRE LAS CALLES FRANCISCO VILLA Y VICENTE GUERRERO</p> <p>Presidenta/e: ANA ELISABETH NAVARRO MONTENEGRO</p> <p>1er. Secretaria/o: ISABEL CHAVEZ TORRES  2do. Secretaria/o: DANIELA ALEJANDRA GONZALEZ BENITEZ  1er. Escrutador: ULISES CASIMIRO LARES DIAZ  2do. Escrutador: PATRICIA CONSEPCION RAMIREZ SANTILLANES  3er. Escrutador: ADRIAN CHAVEZ CARRERA  1er. Suplente: CARLOS RAUL GARCIA XX  2do. Suplente: JESUS ADRIAN QUIÑONES GARCIA  3er. Suplente: TOMAS CANO RAMOS</p>	<p>Distrito Federal: 1) VICTORIA DE DURANGO  Distrito Local: 7) SANTIAGO PAPASQUIARO  Municipio: 36) TEPEHUANES  Localidad: 1) SANTA CATARINA DE TEPEHUANES  Sección: 1306 C1</p> <p>Ubicación: ESCUELA PRIMARIA MIGUEL HIDALGO, CALLE REFORMA, SIN NÚMERO, LOCALIDAD SANTA CATARINA DE TEPEHUANES, CÓDIGO POSTAL 35600, TEPEHUANES, DURANGO, ENTRE LAS CALLES FRANCISCO VILLA Y VICENTE GUERRERO</p> <p>Presidenta/e: ANDRES SANCHEZ LOZANO</p> <p>1er. Secretaria/o: NIANI MAGALI ESTRADA RUACHO  2do. Secretaria/o: LORENA JIMENEZ ESTRADA  1er. Escrutador: MARIA TALA QUIÑONES RODRIGUEZ  2do. Escrutador: TERESA CARRERA NAVAR  3er. Escrutador: YESENIA FRANCO AGUIRRE  1er. Suplente: ADILENE GUADALUPE HERNANDEZ MONTIEL  2do. Suplente: GLORIA LUZ RUACHO CANO  3er. Suplente: JOSEFINA ANTUNEZ BUSTAMANTE</p>
<p>Distrito Federal: 1) VICTORIA DE DURANGO  Distrito Local: 7) SANTIAGO PAPASQUIARO  Municipio: 36) TEPEHUANES  Localidad: 1) SANTA CATARINA DE TEPEHUANES  Sección: 1307 B1</p> <p>Ubicación: COLEGIO DE BACHILLERES DEL ESTADO DE DURANGO NÚMERO 11, CALLE BRUNO MARTÍNEZ, SIN NÚMERO, ZONA CENTRO, LOCALIDAD SANTA CATARINA DE TEPEHUANES, CÓDIGO POSTAL 35600, TEPEHUANES, DURANGO, A UN COSTADO DEL JARDÍN DE NIÑOS MARÍA MONTESSORI</p> <p>Presidenta/e: JOSE ARTURO GARCIA JUAREZ</p> <p>1er. Secretaria/o: NANCY MELISSA HERNANDEZ NEVAREZ  2do. Secretaria/o: FERNANDO MELQUIADES FELIX CORRAL  1er. Escrutador: POLO AGUSTIN CANO OCHOA  2do. Escrutador: FREDY RICARDO BARRAZA AGUIRRE  3er. Escrutador: GUADALUPE PRUDENCIA CORREA AGUILERA  1er. Suplente: YULIANNA GUTIERREZ VALDEZ  2do. Suplente: MARIA LIZETH JIMENEZ ALAMOS  3er. Suplente: JAIME HERNANDEZ VALENCIA</p>	<p>Distrito Federal: 1) VICTORIA DE DURANGO  Distrito Local: 7) SANTIAGO PAPASQUIARO  Municipio: 36) TEPEHUANES  Localidad: 1) SANTA CATARINA DE TEPEHUANES  Sección: 1308 B1</p> <p>Ubicación: JARDÍN DE NIÑOS MIGUEL HIDALGO, AVENIDA HIDALGO, SIN NÚMERO, LOCALIDAD SANTA CATARINA DE TEPEHUANES, CÓDIGO POSTAL 35600, TEPEHUANES, DURANGO, ENTRE LAS CALLES VICTORIA Y NEGRETE</p> <p>Presidenta/e: JORGE LUIS MARTEL GUTIERREZ</p> <p>1er. Secretaria/o: ERIK EMANUEL PINTOR COLIN  2do. Secretaria/o: ANA ELISA DE LA ROSA RIVERA  1er. Escrutador: MA. GUADALUPE OJEDA DIAZ  2do. Escrutador: MARIO FAVELA CORRAL  3er. Escrutador: JESUS MARIA FAVELA NEVAREZ  1er. Suplente: MA. TERESA GUTIERREZ GUERRERO  2do. Suplente: ERIKA YOSSELIN HOLGUIN CHAIDEZ  3er. Suplente: ENRIQUE MONTENEGRO MARTINEZ</p>
<p>Distrito Federal: 1) VICTORIA DE DURANGO  Distrito Local: 7) SANTIAGO PAPASQUIARO  Municipio: 36) TEPEHUANES  Localidad: 1) SANTA CATARINA DE TEPEHUANES  Sección: 1309 B1</p> <p>Ubicación: ESCUELA PRIMARIA MARGARITA MAZA DE JUÁREZ, CALLE AGRICULTURA, SIN NÚMERO, LOCALIDAD SANTA CATARINA DE TEPEHUANES, CÓDIGO POSTAL 35600, TEPEHUANES, DURANGO, ESQUINA CON CALLE CENTENARIO</p> <p>Presidenta/e: ABRAHAM FERNANDO GARCIA SANTILLAN</p> <p>1er. Secretaria/o: LUIS MATURIN SANTILLANES  2do. Secretaria/o: MARIA ELY VERONICA ALAMOS GALLARZO  1er. Escrutador: ANSELMO MACIAS HERNANDEZ  2do. Escrutador: ALEJANDRA AISPURU QUIÑONES  3er. Escrutador: ELVIRA ESTRADA VIDAÑA  1er. Suplente: CHRISTOPHER ALVARADO MARTINEZ  2do. Suplente: JUANA BELTRAN CHAVEZ  3er. Suplente: JARED MARTINEZ MORAN</p>	<p>Distrito Federal: 1) VICTORIA DE DURANGO  Distrito Local: 7) SANTIAGO PAPASQUIARO  Municipio: 36) TEPEHUANES  Localidad: 1) SANTA CATARINA DE TEPEHUANES  Sección: 1309 C1</p> <p>Ubicación: ESCUELA PRIMARIA MARGARITA MAZA DE JUÁREZ, CALLE AGRICULTURA, SIN NÚMERO, LOCALIDAD SANTA CATARINA DE TEPEHUANES, CÓDIGO POSTAL 35600, TEPEHUANES, DURANGO, ESQUINA CON CALLE CENTENARIO</p> <p>Presidenta/e: FATIMA MACIAS MARTINEZ</p> <p>1er. Secretaria/o: ANGEL GERARDO CORRAL BUSTILLOS  2do. Secretaria/o: LOURDES FAVELA NAVAR  1er. Escrutador: JOSE AGUILAR CHAIREZ  2do. Escrutador: ALVINA BARRAZA VILLARREAL  3er. Escrutador: NOEL MARQUEZ MARTINEZ  1er. Suplente: MARTINA BARRON QUINTANA  2do. Suplente: YADIRA CORRAL BUSTILLOS  3er. Suplente: ELPIDIO GONZALEZ RODRIGUEZ</p>

<p>Distrito Federal: 1) VICTORIA DE DURANGO          Distrito Local: 7) SANTIAGO PAPASQUIARO          Municipio: 36) TEPEHUANES          Localidad: 1) SANTA CATARINA DE TEPEHUANES          Sección: 1310 B1</p> <p>Ubicación: ESCUELA SECUNDARIA TÉCNICA NÚMERO 13, PROLONGACIÓN PALMA, SIN NÚMERO, LOCALIDAD SANTA CATARINA DE TEPEHUANES, CÓDIGO POSTAL 35600, TEPEHUANES, DURANGO, ESQUINA CON CALLE NEGRETE</p> <p>Presidenta/e: YANET IDANIA CRUZ SARABIA          1er. Secretaria/o: AZUCENA GALINDO GARCIA          2do. Secretaria/o: VIANNEY ADANELY ESTRADA GONZALEZ          1er. Escrutador: ALBERTO AYALA HERRERA          2do. Escrutador: YESICA ENRIQUEZ RODRIGUEZ          3er. Escrutador: YESSICA XITLALHY QUIÑONEZ PALACIO          1er. Suplente: CELEDONIO CALDERON PAYAN          2do. Suplente: RAFAEL PANTOJA GAMBOA          3er. Suplente: VIVIANA FAVELA MEZA</p>	<p>Distrito Federal: 1) VICTORIA DE DURANGO          Distrito Local: 7) SANTIAGO PAPASQUIARO          Municipio: 36) TEPEHUANES          Localidad: 1) SANTA CATARINA DE TEPEHUANES          Sección: 1310 C1</p> <p>Ubicación: ESCUELA SECUNDARIA TÉCNICA NÚMERO 13, PROLONGACIÓN PALMA, SIN NÚMERO, LOCALIDAD SANTA CATARINA DE TEPEHUANES, CÓDIGO POSTAL 35600, TEPEHUANES, DURANGO, ESQUINA CON CALLE NEGRETE</p> <p>Presidenta/e: RICARDO FAVELA SANCHEZ          1er. Secretaria/o: ISENIA PALACIO PANUCO          2do. Secretaria/o: ANGEL MARTINEZ CARRERA          1er. Escrutador: JOSEFINA CANO CARRERA          2do. Escrutador: NICOLAS MARTINEZ LOPEZ          3er. Escrutador: DANIELA NOHEMY AMPARANZA MARTINEZ          1er. Suplente: ANSELMA ENRIQUEZ RODRIGUEZ          2do. Suplente: ALVARO ALEMAN RAMOS          3er. Suplente: MARIO CONTRERAS BARRAZA</p>
<p>Distrito Federal: 1) VICTORIA DE DURANGO          Distrito Local: 7) SANTIAGO PAPASQUIARO          Municipio: 36) TEPEHUANES          Localidad: 120) EL TARAHUMAR          Sección: 1311 B1</p> <p>Ubicación: ESCUELA PRIMARIA CUAUHTÉMOC, CALLE SIN NOMBRE, SIN NÚMERO, LOCALIDAD EL TARAHUMAR, CÓDIGO POSTAL 35635, TEPEHUANES, DURANGO, A 20 METROS DEL PREESCOLAR</p> <p>Presidenta/e: SARAI ESPINOSA VALENCIA          1er. Secretaria/o: MARIA NANCY CANO SAENZ          2do. Secretaria/o: OSCAR OMAR GONZALEZ VENEGAS          1er. Escrutador: JESUS CARMELINA FELIX CORRAL          2do. Escrutador: JOSE FRANCISCO AYALA ESPINOZA          3er. Escrutador: RODRIGO AYALA ESPINOZA          1er. Suplente: MARIA ELIZABET CUEVAS RUBIO          2do. Suplente: MONSERRAT ESPINOZA OLIVAS          3er. Suplente: RUFINO CORRAL VALLES</p>	<p>Distrito Federal: 1) VICTORIA DE DURANGO          Distrito Local: 7) SANTIAGO PAPASQUIARO          Municipio: 36) TEPEHUANES          Localidad: 25) CIENEGA DE CABALLOS          Sección: 1311 E1</p> <p>Ubicación: ESCUELA PRIMARIA LICENCIADO BENITO JUÁREZ, CALLE SIN NOMBRE, SIN NÚMERO, LOCALIDAD CIENEGA DE CABALLOS, CÓDIGO POSTAL 35635, TEPEHUANES, DURANGO, A UN COSTADO DE LA CASA DE SALUD</p> <p>Presidenta/e: MARIA ELENA CORRAL MARTINEZ          1er. Secretaria/o: VICENTA CORRAL VELAZQUEZ          2do. Secretaria/o: NORMA LILIA GONZALEZ MONARREZ          1er. Escrutador: ISIDORA LEAL ESCOBEDO          2do. Escrutador: LEONILA CORRAL CANO          3er. Escrutador: MARIA MARTINA CORRAL SALGADO          1er. Suplente: BLANCA ERENDIRA FELIX ORTEGA          2do. Suplente: MARIA GLORIA CARRERA REYES          3er. Suplente: ROCIO GARCIA RODRIGUEZ</p>
<p>Distrito Federal: 1) VICTORIA DE DURANGO          Distrito Local: 7) SANTIAGO PAPASQUIARO          Municipio: 36) TEPEHUANES          Localidad: 23) EL CEBOLLIN          Sección: 1312 B1</p> <p>Ubicación: SALÓN DE JUNTAS COMUNALES EL CEBOLLÍN, CALLE SIN NOMBRE, SIN NÚMERO, LOCALIDAD EL CEBOLLÍN, CÓDIGO POSTAL 35640, TEPEHUANES, DURANGO, POR LA ENTRADA A LA LOCALIDAD, ATRÁS DE LA ESCUELA PRIMARIA LICENCIADO BENITO JUÁREZ</p> <p>Presidenta/e: ROSALINA GURROLA VELAZQUEZ          1er. Secretaria/o: JUAN ALARCON MONTES          2do. Secretaria/o: UBALDO CANO RAMOS          1er. Escrutador: FIDEL CARRERA RAMOS          2do. Escrutador: OMAR HISAEL CARRERA RAMOS          3er. Escrutador: ERENDIDA NEREIDA CORRAL CORRAL          1er. Suplente: ROCIO CORRUGEDO MONTES          2do. Suplente: OMAR FLORES DIAZ          3er. Suplente: JOSE SILVERIO ALARCON ALVAREZ</p>	<p>Distrito Federal: 1) VICTORIA DE DURANGO          Distrito Local: 7) SANTIAGO PAPASQUIARO          Municipio: 36) TEPEHUANES          Localidad: 26) CIENEGA DE ESCOBAR          Sección: 1313 B1</p> <p>Ubicación: ESCUELA TELESECUNDARIA NÚMERO 470, CALLE SIN NOMBRE, SIN NÚMERO, LOCALIDAD CIENEGA DE ESCOBAR, CÓDIGO POSTAL 35645, TEPEHUANES, DURANGO, A UN COSTADO DEL ANTIGUO EDIFICIO DE LA ESCUELA PRIMARIA ALBERTO M. ALVARADO</p> <p>Presidenta/e: ERNESTO BOLIVAR RUIZ          1er. Secretaria/o: ROSA ISELA CHAIDEZ SOSA          2do. Secretaria/o: MARIA LORENIZA BARRAZA GARCIA          1er. Escrutador: LUZ MARIA BOLIVAR REYES          2do. Escrutador: JUAN FRANCISCO CRUZ ESCARPITA          3er. Escrutador: HIGINIO CRUZ GUZMAN          1er. Suplente: RICARDO FAVELA VIZCARRA          2do. Suplente: JOSE CONCEPCION FRANCO GARCIA          3er. Suplente: MARGARITO FUENTES CARRILLO</p>

<p>Distrito Federal: 1) VICTORIA DE DURANGO          Distrito Local: 7) SANTIAGO PAPASQUIARO          Municipio: 36) TEPEHUANES          Localidad: 44) EL CONEJO          Sección: 1314 B1</p> <p>Ubicación: ESCUELA PRIMARIA AÑO DE JUÁREZ, CALLE SIN NOMBRE, SIN NÚMERO, LOCALIDAD EL CONEJO, CÓDIGO POSTAL 35636, TEPEHUANES, DURANGO, A 200 METROS DE LA ENTRADA A LA LOCALIDAD</p> <p>Presidenta/e: ALEJANDRO ESTRADA JIMENEZ</p> <p>1er. Secretaria/o: VALENTE ESTRADA MARTINEZ</p> <p>2do. Secretaria/o: MELISSA FUENTES GARCIA</p> <p>1er. Escrutador: EDGAR JIMENEZ JIMENEZ</p> <p>2do. Escrutador: EDGARDO JIMENEZ JIMENEZ</p> <p>3er. Escrutador: ALICIA MADRID JIMENEZ</p> <p>1er. Suplente: RICARDO MADRID JIMENEZ</p> <p>2do. Suplente: GREGORIO ESTRADA MADRID</p> <p>3er. Suplente: CRECENCIA MADRID RUACHO</p>	<p>Distrito Federal: 1) VICTORIA DE DURANGO          Distrito Local: 7) SANTIAGO PAPASQUIARO          Municipio: 36) TEPEHUANES          Localidad: 15) LA BUFA          Sección: 1315 B1</p> <p>Ubicación: ESCUELA PRIMARIA FRANCISCO GONZÁLEZ BOCANEGRA, CALLE SIN NOMBRE, SIN NÚMERO, LOCALIDAD LA BUFA, CÓDIGO POSTAL 35633, TEPEHUANES, DURANGO, CERCA DE LA TELESECUNDARIA</p> <p>Presidenta/e: EUFEMIA MONARREZ RODRIGUEZ</p> <p>1er. Secretaria/o: ROBERTO NUÑEZ MONARREZ</p> <p>2do. Secretaria/o: SANTIAGO ASTORGA CARRILLO</p> <p>1er. Escrutador: BENANCIO CARRILLO RODRIGUEZ</p> <p>2do. Escrutador: CELSA MADRID QUIÑONEZ</p> <p>3er. Escrutador: NORMA MONARREZ RODRIGUEZ</p> <p>1er. Suplente: ABEL HUMBERTO NUÑEZ OROSCO</p> <p>2do. Suplente: RICARDA QUIÑONEZ JUAREZ</p> <p>3er. Suplente: PASCUAL ASTORGA CARRILLO</p>
<p>Distrito Federal: 1) VICTORIA DE DURANGO          Distrito Local: 7) SANTIAGO PAPASQUIARO          Municipio: 36) TEPEHUANES          Localidad: 183) LAS CRUCES          Sección: 1315 E1</p> <p>Ubicación: ESCUELA PRIMARIA NIÑOS HÉROES, CALLE SIN NOMBRE, SIN NÚMERO, LOCALIDAD LAS CRUCES, CÓDIGO POSTAL 35633, TEPEHUANES, DURANGO, 200 METROS DESPUÉS DE LA ENTRADA PRINCIPAL AL PUEBLO</p> <p>Presidenta/e: IBRAIN GALLEGOS CARRILLO</p> <p>1er. Secretaria/o: MARCOS IVAN GONZALEZ CANO</p> <p>2do. Secretaria/o: DAISY YARAI DAMAS JIMENEZ</p> <p>1er. Escrutador: JOSE ALBERTO CHAVEZ OLGUIN</p> <p>2do. Escrutador: GREGORIA GONZALEZ ACUÑA</p> <p>3er. Escrutador: SILVESTRA GONZALEZ ACUÑA</p> <p>1er. Suplente: NANSY BERENICE JUAREZ PEINADO</p> <p>2do. Suplente: JOSE GONZALEZ ACUÑA</p> <p>3er. Suplente: RITO RAMOS GALLEGOS</p>	<p>Distrito Federal: 1) VICTORIA DE DURANGO          Distrito Local: 7) SANTIAGO PAPASQUIARO          Municipio: 36) TEPEHUANES          Localidad: 11) BARAJAS          Sección: 1316 B1</p> <p>Ubicación: ESCUELA PRIMARIA GUADALUPE VICTORIA, CALLE SIN NOMBRE, SIN NÚMERO, LOCALIDAD BARAJAS, CÓDIGO POSTAL 35637, TEPEHUANES, DURANGO, LA ESCUELA SE UBICA POR LA CARRETERA DONDE ESTÁ LA CURVA</p> <p>Presidenta/e: YOLANDA FLORES ULIBARRIA</p> <p>1er. Secretaria/o: JOSE GREGORIO CORRAL CORRAL</p> <p>2do. Secretaria/o: SANDRA MARICELA CORRAL CORRAL</p> <p>1er. Escrutador: ERIK BADUEL ESTRADA MARTINEZ</p> <p>2do. Escrutador: JOSEFINA JIMENEZ MARQUEZ</p> <p>3er. Escrutador: TOMASA LARES OLIVAS</p> <p>1er. Suplente: MANUEL DE JESUS MARTINEZ DAMAS</p> <p>2do. Suplente: RODRIGO LOPEZ MARTINEZ</p> <p>3er. Suplente: JUAN FRANCISCO CORRAL MARQUEZ</p>
<p>Distrito Federal: 1) VICTORIA DE DURANGO          Distrito Local: 7) SANTIAGO PAPASQUIARO          Municipio: 36) TEPEHUANES          Localidad: 91) SAN IGNACIO DE LA SIERRA          Sección: 1317 B1</p> <p>Ubicación: ESCUELA PRIMARIA BENITO JUÁREZ, CALLE SIN NOMBRE, SIN NÚMERO, LOCALIDAD SAN IGNACIO DE LA SIERRA, CÓDIGO POSTAL 35640, TEPEHUANES, DURANGO, A UN COSTADO DE LA IGLESIA EL SEÑOR DE LA MISERICORDIA</p> <p>Presidenta/e: EDI CAIN BUSTILLOS HERRERA</p> <p>1er. Secretaria/o: GABINO CANO ESCAMILLA</p> <p>2do. Secretaria/o: ARMANDO CANO RODRIGUEZ</p> <p>1er. Escrutador: GRISEMA CERVANTES AYALA</p> <p>2do. Escrutador: JULIAN CERVANTES AYALA</p> <p>3er. Escrutador: MANUEL INES BUSTILLOS CERVANTES</p> <p>1er. Suplente: EVA CERVANTES AYALA</p> <p>2do. Suplente: MARCELINA CERVANTES AYALA</p> <p>3er. Suplente: DIONICIO CERVANTES CANO</p>	<p>Distrito Federal: 1) VICTORIA DE DURANGO          Distrito Local: 7) SANTIAGO PAPASQUIARO          Municipio: 36) TEPEHUANES          Localidad: 47) EL DORADOR          Sección: 1318 B1</p> <p>Ubicación: ESCUELA PRIMARIA EL SOLDADO DESCONOCIDO, CALLE SIN NOMBRE, SIN NÚMERO, LOCALIDAD EL DORADOR, CÓDIGO POSTAL 35626, TEPEHUANES, DURANGO, POR LA ENTRADA PRINCIPAL AL PUEBLO, CAMINO A LOCALIDAD LAS FLORES</p> <p>Presidenta/e: FREDY AGUILERA PALACIOS</p> <p>1er. Secretaria/o: MARIA DE LA CRUZ CANO RAMOS</p> <p>2do. Secretaria/o: ERIKA CERVANTES RIVERA</p> <p>1er. Escrutador: MANUEL AYALA AYALA</p> <p>2do. Escrutador: FRANCISCA CANO RAMOS</p> <p>3er. Escrutador: ALEJANDRO CARRERA CERVANTES</p> <p>1er. Suplente: MAYRA LUZ CARRERA CERVANTES</p> <p>2do. Suplente: JOSE LUIS AYALA LOPEZ</p> <p>3er. Suplente: RAMIRO AYALA RODRIGUEZ</p>

<p>Distrito Federal: 1) VICTORIA DE DURANGO  Distrito Local: 7) SANTIAGO PAPASQUIARO  Municipio: 36) TEPEHUANES  Localidad: 125) EL TULE  Sección: 1318 E1</p> <p>Ubicación: ESCUELA PRIMARIA TIERRA Y LIBERTAD, CALLE SIN NOMBRE, SIN NÚMERO, LOCALIDAD EL TULE, CÓDIGO POSTAL 35626, TEPEHUANES, DURANGO, A 50 METROS DEL PREESCOLAR</p> <p>Presidenta/e: SILVIA AYALA LOPEZ</p> <p>1er. Secretaria/o: MARIANA BUSTILLOS ESCAMILLA  2do. Secretaria/o: ISABEL MORENO DIAZ  1er. Escrutador: HERMINDA ESCAMILLA DIAZ  2do. Escrutador: MARIA MAGDALENA LOPEZ LOPEZ  3er. Escrutador: PATRICIA NEVAREZ LOPEZ  1er. Suplente: ERNESTINA MARTINEZ LOPEZ  2do. Suplente: DOLORES ESCAMILLA HERRERA  3er. Suplente: ADAN LOPEZ HERRERA</p>	<p>Distrito Federal: 1) VICTORIA DE DURANGO  Distrito Local: 7) SANTIAGO PAPASQUIARO  Municipio: 36) TEPEHUANES  Localidad: 8) BAGRES  Sección: 1319 B1</p> <p>Ubicación: ESCUELA PRIMARIA GUADALUPE VICTORIA, CALLE SIN NOMBRE, SIN NÚMERO, LOCALIDAD BAGRES, CÓDIGO POSTAL 35616, TEPEHUANES, DURANGO, A UN COSTADO DE LA IGLESIA</p> <p>Presidenta/e: DOMINGA BARRAZA RAMIREZ</p> <p>1er. Secretaria/o: JOSE OSCAR BLANCO NAVAR  2do. Secretaria/o: NEREIDA CARRERA CHAIDEZ  1er. Escrutador: SUSANA CELIS OLIVAS  2do. Escrutador: CHRISTIAN CHAIDEZ CHAIDEZ  3er. Escrutador: JOEL GARCIA BLANCO  1er. Suplente: JAVIER BARRAZA RAMIREZ  2do. Suplente: PATRICIA BARRAZA RAMIREZ  3er. Suplente: ISIDORO FAVELA CERVANTES</p>
<p>Distrito Federal: 1) VICTORIA DE DURANGO  Distrito Local: 7) SANTIAGO PAPASQUIARO  Municipio: 36) TEPEHUANES  Localidad: 93) SAN JOSE DE LA BOCA  Sección: 1321 B1</p> <p>Ubicación: ESCUELA SECUNDARIA IGNACIO MANUEL ALTAMIRANO, CALLE VICENTE GUERRERO, SIN NÚMERO, LOCALIDAD SAN JOSÉ DE LA BOCA, CÓDIGO POSTAL 35616, TEPEHUANES, DURANGO, ENTRE LAS CALLES REFORMA Y SIN NOMBRE</p> <p>Presidenta/e: MIGUEL CARRERA RODRIGUEZ</p> <p>1er. Secretaria/o: VICTOR FAVELA GALLARZO  2do. Secretaria/o: MARIANO DIAZ ESCOBEDO  1er. Escrutador: SAMANTA ALICIA CHAPARRO TARIN  2do. Escrutador: CONCEPCION CHAPARRO VALENCIA  3er. Escrutador: ARMINDA DIAZ CHAIDEZ  1er. Suplente: ROSA IRENE GAMBOA LOPEZ  2do. Suplente: ALMA DELIA HURTADO DIAZ  3er. Suplente: SOCORRO CHAIDEZ FAVELA</p>	<p>Distrito Federal: 1) VICTORIA DE DURANGO  Distrito Local: 7) SANTIAGO PAPASQUIARO  Municipio: 36) TEPEHUANES  Localidad: 77) LA PURISIMA  Sección: 1324 B1</p> <p>Ubicación: ESCUELA PRIMARIA IGNACIO ZARAGOZA, CALLE SIN NOMBRE, SIN NÚMERO, LOCALIDAD LA PURÍSIMA, CÓDIGO POSTAL 35610, TEPEHUANES, DURANGO, A UN COSTADO DE LA PLAZA</p> <p>Presidenta/e: RICARDO GARCIA CHAIDEZ</p> <p>1er. Secretaria/o: SAUL CHAIDEZ GUZMAN  2do. Secretaria/o: ARIEL EDUARDO PEÑA AGUIRRE  1er. Escrutador: MA. ELENA MARTINEZ RODRIGUEZ  2do. Escrutador: ANA LILIA DIAZ MARTINEZ  3er. Escrutador: LILIA ARENAS AYALA  1er. Suplente: EDUARDO PEÑA PEÑA  2do. Suplente: ANGEL MANUEL FRAGOSO HERRERA  3er. Suplente: PONCIANO MINORA GARCIA</p>
<p>Distrito Federal: 1) VICTORIA DE DURANGO  Distrito Local: 7) SANTIAGO PAPASQUIARO  Municipio: 36) TEPEHUANES  Localidad: 21) CARRERAS  Sección: 1325 B1</p> <p>Ubicación: ESCUELA PRIMARIA BENITO JUÁREZ, CALLE SIN NOMBRE, SIN NÚMERO, LOCALIDAD CARRERAS, CÓDIGO POSTAL 35616, TEPEHUANES, DURANGO, CERCA AL PUENTE DE LA ESTACIÓN</p> <p>Presidenta/e: CRECENCIO CHAIDEZ CHAIDEZ</p> <p>1er. Secretaria/o: DAMARIS FRAUSTO FRAGOSO  2do. Secretaria/o: HEBER JOEL FRAUSTO FRAGOSO  1er. Escrutador: MAYTE DIAZ QUIÑONES  2do. Escrutador: ALAN GUERRERO RESENDIS  3er. Escrutador: CRUZ CORRAL FRAGOSO  1er. Suplente: YURELIA MOLINA QUIÑONEZ  2do. Suplente: ROBERTO ESTRADA FRAGOZO  3er. Suplente: DANIEL GUERRERO RESENDIZ</p>	<p>Distrito Federal: 1) VICTORIA DE DURANGO  Distrito Local: 7) SANTIAGO PAPASQUIARO  Municipio: 36) TEPEHUANES  Localidad: 74) PRESIDIOS DE ARRIBA  Sección: 1326 B1</p> <p>Ubicación: ESCUELA PRIMARIA BLAS CORRAL MARTÍNEZ, CALLE SIN NOMBRE, SIN NÚMERO, LOCALIDAD PRESIDIOS DE ARRIBA, CÓDIGO POSTAL 35614, TEPEHUANES, DURANGO, FRENTE DE LA TELESECUNDARIA NÚMERO 432</p> <p>Presidenta/e: BERENICE ESPARZA LARA</p> <p>1er. Secretaria/o: ROGER GUERRERO YAÑEZ  2do. Secretaria/o: JOSE ANTONIO HURTADO MACHADO  1er. Escrutador: JESUS NAYES LASCANO  2do. Escrutador: MARIA MARTHA GALLEGOS LERMA  3er. Escrutador: ADALBERTO OJEDA CORRAL  1er. Suplente: VICTORIA CORRAL MONARREZ  2do. Suplente: JAIME LERMA DEL TORO  3er. Suplente: CAMILO MARTINEZ MORGA</p>

<p>Distrito Federal: 1) VICTORIA DE DURANGO          Distrito Local: 7) SANTIAGO PAPASQUIARO          Municipio: 36) TEPEHUANES          Localidad: 101) SANDIAS          Sección: 1328 B1</p> <p>Ubicación: ESCUELA PRIMARIA MARIANO BALLEZA, CALLE SIN NOMBRE, SIN NÚMERO, LOCALIDAD SANDIAS, CÓDIGO POSTAL 35615, TEPEHUANES, DURANGO, A UN LADO DE LA IGLESIA SAGRADO CORAZÓN DE JESÚS</p> <p>Presidenta/e: FROILAN DE JESUS CORRAL CEBALLOS</p> <p>1er. Secretaria/o: MONICA DE LA CRUZ ASTORGA ACOSTA          2do. Secretaria/o: GUADALUPE HERRERA NEVAREZ          1er. Escrutador: RUPERTO LOPEZ GALINDO          2do. Escrutador: JUAN DANIEL LOPEZ PALACIO          3er. Escrutador: SAUL MARTINEZ CARRERA          1er. Suplente: MARIA OLGA CAZARES RAMIREZ          2do. Suplente: JESUS ESCOBEDO LOPEZ          3er. Suplente: JOSE LOPEZ QUIROGA</p>	<p>Distrito Federal: 1) VICTORIA DE DURANGO          Distrito Local: 7) SANTIAGO PAPASQUIARO          Municipio: 36) TEPEHUANES          Localidad: 34) CORRALES          Sección: 1329 B1</p> <p>Ubicación: ESCUELA PRIMARIA PROGRESO, CALLE SIN NOMBRE, SIN NÚMERO, LOCALIDAD CORRALES, CÓDIGO POSTAL 35615, TEPEHUANES, DURANGO, A UN COSTADO DE LA SECUNDARIA</p> <p>Presidenta/e: GLORIA ESPARZA MEDINA</p> <p>1er. Secretaria/o: MARIA ESPERANZA HERRERA MELERO          2do. Secretaria/o: MARIA ANGELINA BARRAZA MEDINA          1er. Escrutador: UBALDO CARRERA BURCIAGA          2do. Escrutador: ALFONSO CARRERA ESPARZA          3er. Escrutador: MA. DEL SOCORRO CARRERA ESPARZA          1er. Suplente: MANUEL DE JESUS CORRAL CORRAL          2do. Suplente: SERGIO LARA BARRAZA          3er. Suplente: JOSE ADAN GONZALES HERNANDEZ</p>
<p>Distrito Federal: 1) VICTORIA DE DURANGO          Distrito Local: 7) SANTIAGO PAPASQUIARO          Municipio: 36) TEPEHUANES          Localidad: 60) MESA DE NAVAR          Sección: 1330 B1</p> <p>Ubicación: ESCUELA PRIMARIA BELISARIO DOMÍNGUEZ, CALLE SIN NOMBRE, SIN NÚMERO, LOCALIDAD MESA DE NAVAR, CÓDIGO POSTAL 35617, TEPEHUANES, DURANGO, A UN COSTADO DEL CASINO</p> <p>Presidenta/e: KENIA GOMEZ DIAZ</p> <p>1er. Secretaria/o: MARICELA AGUILERA GALLARZO          2do. Secretaria/o: NOELIA AGUILERA GALLARZO          1er. Escrutador: CESAREO FAVELA GUERRERO          2do. Escrutador: ISRAEL FAVELA GUERRERO          3er. Escrutador: MARIA DE LOS ANGELES GARCIA MARTINEZ          1er. Suplente: JESUS GARCIA SAUCEDO          2do. Suplente: MIGUEL ANGEL FAVELA GARCIA          3er. Suplente: ELIODORO AGUILERA HERRERA</p>	<p>Distrito Federal: 1) VICTORIA DE DURANGO          Distrito Local: 7) SANTIAGO PAPASQUIARO          Municipio: 36) TEPEHUANES          Localidad: 71) POTRERO DE CHAIDEZ          Sección: 1330 E1</p> <p>Ubicación: ESCUELA PRIMARIA FRANCISCO I. MADERO, CALLE SIN NOMBRE, SIN NÚMERO, LOCALIDAD POTRERO DE CHAIDEZ, CÓDIGO POSTAL 35617, TEPEHUANES, DURANGO, FRENTE AL CENTRO DE SALUD</p> <p>Presidenta/e: JOSE AGUILERA MEDRANO</p> <p>1er. Secretaria/o: JOSE MANUEL CANO HERRERA          2do. Secretaria/o: ALAIN CHAIDEZ FAVELA          1er. Escrutador: MARIA LOURDES CORRAL ROSALES          2do. Escrutador: MARIA DE LA LUZ ESTRADA BRETADO          3er. Escrutador: DELMY FAVELA CHAIDEZ          1er. Suplente: ILDA FAVELA CHAIDEZ          2do. Suplente: JOSE FAVELA MEDRANO          3er. Suplente: MARINA GARCIA CAVADA</p>
<p>Distrito Federal: 1) VICTORIA DE DURANGO          Distrito Local: 7) SANTIAGO PAPASQUIARO          Municipio: 36) TEPEHUANES          Localidad: 99) SAN MIGUEL DE LOBOS          Sección: 1331 B1</p> <p>Ubicación: ESCUELA PRIMARIA AQUILES SERDÁN, CALLE SIN NOMBRE, SIN NÚMERO, LOCALIDAD SAN MIGUEL DE LOBOS, CÓDIGO POSTAL 35620, TEPEHUANES, DURANGO, FRENTE A LA CAPILLA</p> <p>Presidenta/e: MIRELLA CORRAL GUERRERO</p> <p>1er. Secretaria/o: MARIA DE LOS ANGELES FAVELA GUERRERO          2do. Secretaria/o: ALFREDO GARCIA RODRIGUEZ          1er. Escrutador: NOELIA HERRERA GUERRERO          2do. Escrutador: NOE HERRERA VIDAÑA          3er. Escrutador: JOSE MARIA AGUILERA FAVELA          1er. Suplente: JOSE AGUILERA VIZCARRA          2do. Suplente: JOSE ISMAEL AGUILERA VIZCARRA          3er. Suplente: SIGIFREDO CHAIDEZ HERRERA</p>	<p>Distrito Federal: 1) VICTORIA DE DURANGO          Distrito Local: 7) SANTIAGO PAPASQUIARO          Municipio: 38) TOPIA          Localidad: 1) TOPIA          Sección: 1360 B1</p> <p>Ubicación: ESCUELA SECUNDARIA TÉCNICA NÚMERO 42, AVENIDA HIDALGO, SIN NÚMERO, CÓDIGO POSTAL 34540, TOPIA, DURANGO, FRENTE A LA BIBLIOTECA PÚBLICA MUNICIPAL</p> <p>Presidenta/e: HECTOR MANUEL GONZALEZ VELAZQUEZ</p> <p>1er. Secretaria/o: LAURA GUADALUPE AYALA VAZQUEZ          2do. Secretaria/o: JESUS ROBERTO CRUZ JUAREZ          1er. Escrutador: SERGIO DANIEL CRUZ VIZCARRA          2do. Escrutador: JOSE FRANCISCO GARCIA MONARREZ          3er. Escrutador: JUAN LUIS GONZALEZ MADRID          1er. Suplente: BRISEIDA NAYELI LOPEZ TAVIZON          2do. Suplente: DAVID DE JESUS MARQUEZ PEREZ          3er. Suplente: MARTA ORALIA CRUZ RODRIGUEZ</p>

<p>Distrito Federal: 1) VICTORIA DE DURANGO  Distrito Local: 7) SANTIAGO PAPASQUIARO  Municipio: 38) TOPIA  Localidad: 1) TOPIA  Sección: 1360 C1</p> <p>Ubicación: ESCUELA SECUNDARIA TÉCNICA NÚMERO 42, AVENIDA HIDALGO, SIN NÚMERO, CÓDIGO POSTAL 34540, TOPIA, DURANGO, FRENTE A LA BIBLIOTECA PÚBLICA MUNICIPAL</p> <p>Presidenta/e: SAORI MENDOZA AVITIA</p> <p>1er. Secretaria/o: JORGE MICHEL CHAIDEZ RODRIGUEZ  2do. Secretaria/o: MARIA MAGDALENA CRUZ SALAS</p> <p>1er. Escrutador: JOSE ALEJANDRO DIAZ CRUZ  2do. Escrutador: JUDITH GONZALEZ CAMEZ</p> <p>3er. Escrutador: YOANA YACQUELINE LOPEZ GONZALEZ</p> <p>1er. Suplente: ANTONIO DE JESUS MARQUEZ PEREZ  2do. Suplente: MARIA GODELEVA MARTINEZ RODRIGUEZ  3er. Suplente: BRIANDA YADIRA GARCIA SANCHEZ</p>	<p>Distrito Federal: 1) VICTORIA DE DURANGO  Distrito Local: 7) SANTIAGO PAPASQUIARO  Municipio: 38) TOPIA  Localidad: 1) TOPIA  Sección: 1361 B1</p> <p>Ubicación: ESCUELA PRIMARIA BENITO JUÁREZ, CALLE FANNY ANITÚA, SIN NÚMERO, CÓDIGO POSTAL 34540, TOPIA, DURANGO, ENTRE PRIVADA GUERRERO Y ARROYO DE LA CONCEPCIÓN</p> <p>Presidenta/e: JUAN MANUEL ALTAMIRANO MENDOZA</p> <p>1er. Secretaria/o: JORGE HUMBERTO CARREÑO RAMOS  2do. Secretaria/o: NOE AGUILERA LOPEZ</p> <p>1er. Escrutador: HUMBERTO AGUILERA SANCHEZ  2do. Escrutador: NANCY GRACIELA DIAZ DIAZ</p> <p>3er. Escrutador: ARAM DADAY DIAZ RUACHO</p> <p>1er. Suplente: BRISMAR LUCERO MARTINEZ MORENO  2do. Suplente: DEYSI MICHEL MORALES MORONES  3er. Suplente: DANIEL MORENO MARTINEZ</p>
<p>Distrito Federal: 1) VICTORIA DE DURANGO  Distrito Local: 7) SANTIAGO PAPASQUIARO  Municipio: 38) TOPIA  Localidad: 1) TOPIA  Sección: 1362 B1</p> <p>Ubicación: CANCHA DE USOS MÚLTIPLES, CALLE DEL CARMEN, SIN NÚMERO, COLONIA BLANCA, CÓDIGO POSTAL 34540, TOPIA, DURANGO, A UN LADO DE LA TARJEA COLONIA BLANCA</p> <p>Presidenta/e: KAREN AYALA GANDARILLA</p> <p>1er. Secretaria/o: LEONEL HUMBERTO CRUZ RAMOS  2do. Secretaria/o: RENE ALAVES SOTO</p> <p>1er. Escrutador: DANIELA GUADALUPE AYALA OROZCO  2do. Escrutador: NORMA ALICIA AYALA RINCON</p> <p>3er. Escrutador: JORGE LUIS CARREÑO ZAVALA</p> <p>1er. Suplente: DOLORES BELTRAN GALLEGOS  2do. Suplente: JOSE DE JESUS AYALA MARTINEZ  3er. Suplente: ANGEL GERARDO AYALA QUIÑONES</p>	<p>Distrito Federal: 1) VICTORIA DE DURANGO  Distrito Local: 7) SANTIAGO PAPASQUIARO  Municipio: 38) TOPIA  Localidad: 127) VEGA DEL OSO  Sección: 1363 B1</p> <p>Ubicación: ESCUELA PRIMARIA BENITO JUÁREZ, CALLE SIN NOMBRE, SIN NÚMERO, LOCALIDAD VEGA DEL OSO, CÓDIGO POSTAL 34563, TOPIA, DURANGO, A 200 METROS DEL RÍO</p> <p>Presidenta/e: EMMA ROMERO LEON</p> <p>1er. Secretaria/o: MARIA CECILIA DE JESUS PRIETO ROMERO  2do. Secretaria/o: VIDAL NUÑEZ RIOS</p> <p>1er. Escrutador: FRANCISCO JAVIER PRIETO QUIÑONEZ  2do. Escrutador: MARCIANO ROMERO MARTINEZ</p> <p>3er. Escrutador: OFELIA LEON BAIZA</p> <p>1er. Suplente: PACIANO PRIETO BELTRAN  2do. Suplente: EUSTAZIO MEDINA AISPURO  3er. Suplente: JUANA RIOS BELTRAN</p>
<p>Distrito Federal: 1) VICTORIA DE DURANGO  Distrito Local: 7) SANTIAGO PAPASQUIARO  Municipio: 38) TOPIA  Localidad: 41) LA HUERTA DE SIANORI  Sección: 1364 B1</p> <p>Ubicación: ESCUELA PRIMARIA GUADALUPE VICTORIA, CALLE SIN NOMBRE, SIN NÚMERO, LOCALIDAD LA HUERTA DE SIANORI, CÓDIGO POSTAL 34560, TOPIA, DURANGO, A 20 METROS DE LA TELESECUNDARIA</p> <p>Presidenta/e: BENITA VANESSA MATA VARGAS</p> <p>1er. Secretaria/o: LUCAS FREDIC LARES RUEDA  2do. Secretaria/o: LUZ ELENA MALDONADO MONARREZ</p> <p>1er. Escrutador: JONATAN GUTIERREZ RUEDA  2do. Escrutador: JUAN MAGDIEL LARES RUEDA</p> <p>3er. Escrutador: IMELDA ABIGAY AISPURO RUEDA</p> <p>1er. Suplente: SOCORRO IDANIA LARES RUEDA  2do. Suplente: PEDRO MERAZ RUEDA  3er. Suplente: ENEDINO AISPURO CARRILLO</p>	<p>Distrito Federal: 1) VICTORIA DE DURANGO  Distrito Local: 7) SANTIAGO PAPASQUIARO  Municipio: 38) TOPIA  Localidad: 119) EL TIO JUAN  Sección: 1365 B1</p> <p>Ubicación: ESCUELA PRIMARIA INDEPENDENCIA, CALLE SIN NOMBRE, SIN NÚMERO, LOCALIDAD EL TÍO JUAN, CÓDIGO POSTAL 34545, TOPIA, DURANGO, POR LA ENTRADA AL PUEBLO SOBRE LA CARRETERA, EN LA CURVA</p> <p>Presidenta/e: ELVIA GOMEZ ORTEGA</p> <p>1er. Secretaria/o: SAUL ORTEGA LARES  2do. Secretaria/o: SHIRLEY ORTEGA MARTINEZ</p> <p>1er. Escrutador: JUAN SERGIO ORTEGA ROSALES  2do. Escrutador: CRUZ ORTEGA ORTEGA</p> <p>3er. Escrutador: MARCOS IGNACIO ORTEGA ROSALES</p> <p>1er. Suplente: GABRIEL ORTEGA MARTINEZ  2do. Suplente: IGNACIO ORTEGA ORTEGA  3er. Suplente: J GUADALUPE MARTINEZ GARCIA</p>

<p>Distrito Federal: 1) VICTORIA DE DURANGO          Distrito Local: 7) SANTIAGO PAPASQUIARO          Municipio: 38) TOPIA          Localidad: 112) SIANORI          Sección: 1367 B1</p> <p>Ubicación: ESCUELA PRIMARIA LICENCIADO BENITO JUÁREZ, CALLE SIN NOMBRE, SIN NÚMERO, LOCALIDAD SIANORI, CÓDIGO POSTAL 34563, TOPIA, DURANGO, 100 METROS DESPUÉS DE LA ENTRADA PRINCIPAL AL PUEBLO</p> <p>Presidenta/e: CRISTINA FERNANDEZ MERAZ</p> <p>1er. Secretaria/o: PAULA MERAZ REYES          2do. Secretaria/o: JUAN DE DIOS ANGULO JIMENEZ          1er. Escrutador: ALEJO ANGULO PEÑA          2do. Escrutador: GABRIEL LEON BAISA          3er. Escrutador: JUANA MARTINEZ RODRIGUEZ          1er. Suplente: MODESTO NUÑEZ REYES          2do. Suplente: ANGEL AISPURU ESTRADA          3er. Suplente: MARIA DE JESUS ANGULO ANGULO</p>	<p>Distrito Federal: 1) VICTORIA DE DURANGO          Distrito Local: 7) SANTIAGO PAPASQUIARO          Municipio: 38) TOPIA          Localidad: 55) EL LAUREL          Sección: 1368 B1</p> <p>Ubicación: ESCUELA PRIMARIA LICENCIADO BENITO JUÁREZ, CALLE SIN NOMBRE, SIN NÚMERO, LOCALIDAD EL LAUREL, CÓDIGO POSTAL 34564, TOPIA, DURANGO, A 50 METROS HACIA EL NORTE DEL PREESCOLAR</p> <p>Presidenta/e: JUANA NOELIA ANGULO ESTRADA</p> <p>1er. Secretaria/o: RAQUEL ANGULO ANGULO          2do. Secretaria/o: EMETERIO VALENTIN ANGULO ESTRADA          1er. Escrutador: JOSE ANGEL ANGULO ESTRADA          2do. Escrutador: MONICA ANGULO RUIZ          3er. Escrutador: RICARDO ANGULO TORRES          1er. Suplente: ALEJANDRA CARRASCO ZAVALA          2do. Suplente: ROSA LINDA ANGULO LOPEZ          3er. Suplente: PATRICIO ANGULO LOPEZ</p>
<p>Distrito Federal: 1) VICTORIA DE DURANGO          Distrito Local: 7) SANTIAGO PAPASQUIARO          Municipio: 38) TOPIA          Localidad: 35) GALANCITA          Sección: 1369 B1</p> <p>Ubicación: ESCUELA PRIMARIA BENITO JUÁREZ, CALLE SIN NOMBRE, SIN NÚMERO, LOCALIDAD GALANCITA, CÓDIGO POSTAL 34555, TOPIA, DURANGO, FRENTE A LA CLÍNICA</p> <p>Presidenta/e: HERIBERTO AISPURU CORRAL</p> <p>1er. Secretaria/o: LEONOR AISPURU GOMEZ          2do. Secretaria/o: URIEL BENITO AISPURU MEDINA          1er. Escrutador: JOSE BENITO AISPURU ZAVALA          2do. Escrutador: ARNOLDO BELTRAN AISPURU          3er. Escrutador: JOSE FRANCISCO BELTRAN AISPURU          1er. Suplente: APOLONIO CARRASCO ZAVALA          2do. Suplente: ALBA GLORIA GOMEZ VIDAÑA          3er. Suplente: EVA LUZ LOPEZ AISPURU</p>	<p>Distrito Federal: 1) VICTORIA DE DURANGO          Distrito Local: 7) SANTIAGO PAPASQUIARO          Municipio: 38) TOPIA          Localidad: 2) LAS ADJUNTAS          Sección: 1369 E1</p> <p>Ubicación: ESCUELA PRIMARIA JOSEFA ORTÍZ DE DOMÍNGUEZ, CALLE SIN NOMBRE, SIN NÚMERO, LOCALIDAD LAS ADJUNTAS, CÓDIGO POSTAL 34555, TOPIA, DURANGO, SE ENCUENTRA EN LA ENTRADA PRINCIPAL DONDE INICIA LA LOCALIDAD</p> <p>Presidenta/e: LIDIA GUTIERREZ AISPURU</p> <p>1er. Secretaria/o: DARELI LOPEZ AISPURU          2do. Secretaria/o: BENITA LOPEZ ZAVALA          1er. Escrutador: BENITO GAMALIEL MEDINA LOPEZ          2do. Escrutador: MA. MAXIMINA LOPEZ ZAVALA          3er. Escrutador: JOVITA LOPEZ ZAVALA          1er. Suplente: CUTBERTO ZAVALA LOPEZ          2do. Suplente: ANA GABRIELA GONZALEZ RODRIGUEZ          3er. Suplente: JUAN DE DIOS ZAVALA LOPEZ</p>
<p>Distrito Federal: 1) VICTORIA DE DURANGO          Distrito Local: 7) SANTIAGO PAPASQUIARO          Municipio: 38) TOPIA          Localidad: 121) TORANCE          Sección: 1370 B1</p> <p>Ubicación: ESCUELA PRIMARIA VENUSTIANO CARRANZA, CALLE SIN NOMBRE, SIN NÚMERO, LOCALIDAD TORANCE, CÓDIGO POSTAL 34544, TOPIA, DURANGO, A 100 METROS DE LA IGLESIA DE LA VIRGEN DE GUADALUPE</p> <p>Presidenta/e: LUIS MIGUEL FELIX GUEVARA</p> <p>1er. Secretaria/o: PERLA CRISALETH DAMIAN CHAIDEZ          2do. Secretaria/o: BERNARDA MIREYA ARREOLA LERMA          1er. Escrutador: KEYLA PAOLA BARRAZA DAMAS          2do. Escrutador: ANA VICTORIA BRETADO MENDOZA          3er. Escrutador: RAUL DAMAS QUIÑONES          1er. Suplente: JAXCENI ESMERALDA DAMAS VIZCARRA          2do. Suplente: KARLA RUBI DAMAS VIZCARRA          3er. Suplente: VICTORIA RAQUEL FELIX VARELAS</p>	<p>Distrito Federal: 1) VICTORIA DE DURANGO          Distrito Local: 7) SANTIAGO PAPASQUIARO          Municipio: 38) TOPIA          Localidad: 79) LOS PINOS          Sección: 1371 B1</p> <p>Ubicación: ESCUELA PRIMARIA AMADO NERVO, CALLE SIN NOMBRE, SIN NÚMERO, LOCALIDAD LOS PINOS, CÓDIGO POSTAL 34544, TOPIA, DURANGO, A 20 METROS DEL PREESCOLAR</p> <p>Presidenta/e: FERNANDO PIZARRO QUINTERO</p> <p>1er. Secretaria/o: LORETO EMETERIO MEZA MARTINEZ          2do. Secretaria/o: ANA MARIA ORTEGA ORTEGA          1er. Escrutador: MARICELA CORRAL MORENO          2do. Escrutador: FELIX PIZARRO CARRERA          3er. Escrutador: DOLORES MIREYA GARCIA GARCIA          1er. Suplente: MANUELA MERAZ GUERRERO          2do. Suplente: JOSE RAMON MENDOZA PIZARRO          3er. Suplente: MARIA PIEDAD MORGAN MONARREZ</p>



<p>Distrito Federal: 1) VICTORIA DE DURANGO  Distrito Local: 7) SANTIAGO PAPASQUIARO  Municipio: 38) TOPIA  Localidad: 126) VALLE DE TOPIA  Sección: 1372 B1</p> <p>Ubicación: CASA DE LOS MAESTROS, ANTES ESCUELA PRIMARIA NARCISO MENDOZA, CALLE SIN NOMBRE, SIN NÚMERO, LOCALIDAD VALLE DE TOPIA, CÓDIGO POSTAL 34546, TOPIA, DURANGO, FRENTE A LA UNIDAD MÉDICA RURAL DEL IMSS NÚMERO 80</p> <p>Presidenta/e: JAXIRY MADRID MORENO</p> <p>1er. Secretaria/o: ERIKA MADRID RIVERA</p> <p>2do. Secretaria/o: MA DEL CARMEN AYALA MONTES</p> <p>1er. Escrutador: MABY SOCORRO CORRAL KEY</p> <p>2do. Escrutador: MARIA FILOMENA GRACIELA MADRID MENDOZA</p> <p>3er. Escrutador: DULCE MARIA MADRID TORRES</p> <p>1er. Suplente: BRENDA EDDITT MERAZ BELTRAN</p> <p>2do. Suplente: CASTULO GARCIA RAMIREZ</p> <p>3er. Suplente: VICTORIA MEZA LOPEZ</p>	<p>Distrito Federal: 1) VICTORIA DE DURANGO  Distrito Local: 7) SANTIAGO PAPASQUIARO  Municipio: 38) TOPIA  Localidad: 80) EL PLATANAR  Sección: 1373 B1</p> <p>Ubicación: ESCUELA PRIMARIA LICENCIADO BENITO JUÁREZ, CALLE SIN NOMBRE, SIN NÚMERO, LOCALIDAD EL PLATANAR, CÓDIGO POSTAL 34555, TOPIA, DURANGO, FRENTE AL RESTAURANTE DE LA LOCALIDAD</p> <p>Presidenta/e: ANGELICA MARIA ANGULO ANGULO</p> <p>1er. Secretaria/o: LUCRECIA ANGULO LOPEZ</p> <p>2do. Secretaria/o: MARICELA MARTINEZ ESTRADA</p> <p>1er. Escrutador: BALVINA NUÑEZ ESTRADA</p> <p>2do. Escrutador: MARIBEL RIOS ESTRADA</p> <p>3er. Escrutador: MARIA SARAY ANGULO TORRES</p> <p>1er. Suplente: ALEJANDRA MEZA MEZA</p> <p>2do. Suplente: MATILDE RIOS ANGULO</p> <p>3er. Suplente: JUAN ANGULO SANCHEZ</p>
<p>Distrito Federal: 1) VICTORIA DE DURANGO  Distrito Local: 7) SANTIAGO PAPASQUIARO  Municipio: 38) TOPIA  Localidad: 80) EL PLATANAR  Sección: 1373 C1</p> <p>Ubicación: ESCUELA PRIMARIA LICENCIADO BENITO JUÁREZ, CALLE SIN NOMBRE, SIN NÚMERO, LOCALIDAD EL PLATANAR, CÓDIGO POSTAL 34555, TOPIA, DURANGO, FRENTE AL RESTAURANTE DE LA LOCALIDAD</p> <p>Presidenta/e: ADRIANA ANGULO FERNANDEZ</p> <p>1er. Secretaria/o: MARCELINO ANGULO MEZA</p> <p>2do. Secretaria/o: ADRIANA NUÑEZ ANGULO</p> <p>1er. Escrutador: BENANCIO PEÑA LOPEZ</p> <p>2do. Escrutador: LORENA RIOS TORRES</p> <p>3er. Escrutador: LESLI JUDITH ANGULO ANGULO</p> <p>1er. Suplente: LEOPOLDO PEÑA ESTRADA</p> <p>2do. Suplente: MACARIA RIOS SANCHEZ</p> <p>3er. Suplente: MA CONCEPCION ANGULO NUÑEZ</p>	<p>Distrito Federal: 1) VICTORIA DE DURANGO  Distrito Local: 7) SANTIAGO PAPASQUIARO  Municipio: 33) SANTIAGO PAPASQUIARO  Localidad: 357) CIENEGA DE NUESTRA SEÑORA  Sección: 1391 B1</p> <p>Ubicación: ESCUELA PRIMARIA GUADALUPE VICTORIA, CALLE SIN NOMBRE, SIN NÚMERO, LOCALIDAD CIENEGA DE NUESTRA SEÑORA, CÓDIGO POSTAL 34620, SANTIAGO PAPASQUIARO, DURANGO, A UN COSTADO DE LA BIBLIOTECA PÚBLICA</p> <p>Presidenta/e: NADIA ELIZABETH MORENO LOMELI</p> <p>1er. Secretaria/o: ANA ESTHER CUEVAS RUBIO</p> <p>2do. Secretaria/o: JAZMIN NAVARRETE VILLAPUDUA</p> <p>1er. Escrutador: GONZALO CHAVEZ GARCIA</p> <p>2do. Escrutador: CICLALI ESMERALDA GUTIERREZ MADUEÑO</p> <p>3er. Escrutador: ROSA MARIA MADRID TORRES</p> <p>1er. Suplente: PEDRO MONARRES DE LA ROSA</p> <p>2do. Suplente: CARMEN NOEMI CORRAL MONTES</p> <p>3er. Suplente: JOSE ANTONIO LEON CRUZ</p>
<p>Distrito Federal: 1) VICTORIA DE DURANGO  Distrito Local: 7) SANTIAGO PAPASQUIARO  Municipio: 33) SANTIAGO PAPASQUIARO  Localidad: 357) CIENEGA DE NUESTRA SEÑORA  Sección: 1391 C1</p> <p>Ubicación: ESCUELA PRIMARIA GUADALUPE VICTORIA, CALLE SIN NOMBRE, SIN NÚMERO, LOCALIDAD CIENEGA DE NUESTRA SEÑORA, CÓDIGO POSTAL 34620, SANTIAGO PAPASQUIARO, DURANGO, A UN COSTADO DE LA BIBLIOTECA PÚBLICA</p> <p>Presidenta/e: IRMA CORONEL GONZALEZ</p> <p>1er. Secretaria/o: ISIDRO GARCIA BONILLA</p> <p>2do. Secretaria/o: MARIA DE LA CRUZ CAMPOS MORFIN</p> <p>1er. Escrutador: DANEIRA IDALI CORONEL LEON</p> <p>2do. Escrutador: NUBIA CRISTAL HERNANDEZ JAQUEZ</p> <p>3er. Escrutador: HORLINDA ADILENE MARTINEZ HERRERA</p> <p>1er. Suplente: BENITO MONARRES DE LA ROSA</p> <p>2do. Suplente: DOROTEO REYNALDO FRAGOZO HERRERA</p> <p>3er. Suplente: ELEUTERIA MARTINEZ JACQUEZ</p>	<p>Distrito Federal: 1) VICTORIA DE DURANGO  Distrito Local: 3) VICTORIA DE DURANGO  Municipio: 5) DURANGO  Localidad: 1) VICTORIA DE DURANGO  Sección: 1452 B1</p> <p>Ubicación: ESCUELA PRIMARIA JOSÉ MARÍA MORELOS Y PAVÓN, CALLE INSURGENTES, SIN NÚMERO, COLONIA JOSÉ MARÍA MORELOS SUR, CÓDIGO POSTAL 34197, VICTORIA DE DURANGO, DURANGO, A UN COSTADO DE LA TIENDA DE AUTOMOVILISMO</p> <p>Presidenta/e: SIBLIE MARBEY GONZALEZ RENTERIA</p> <p>1er. Secretaria/o: NORMA PATRICIA BARRETO RAMIREZ</p> <p>2do. Secretaria/o: DOLORES MONTSERRAT ESPINO CAMPOS</p> <p>1er. Escrutador: MARIA GABRIELA MARTINEZ REINA</p> <p>2do. Escrutador: GERARDO CARRETE BOLIVAR</p> <p>3er. Escrutador: MARIA ESTHER NUÑEZ GARCIA</p> <p>1er. Suplente: LETICIA ESTEFANA CHAIREZ FLORES</p> <p>2do. Suplente: PAULINA GONZALEZ BARRAZA</p> <p>3er. Suplente: JOSE MANUEL MONTOYA NUÑEZ</p>

<p>Distrito Federal: 1) VICTORIA DE DURANGO  Distrito Local: 3) VICTORIA DE DURANGO  Municipio: 5) DURANGO  Localidad: 1) VICTORIA DE DURANGO  Sección: 1452 C1</p> <p>Ubicación: ESCUELA PRIMARIA JOSÉ MARÍA MORELOS Y PAVÓN, CALLE INSURGENTES, SIN NÚMERO, COLONIA JOSÉ MARÍA MORELOS SUR, CÓDIGO POSTAL 34197, VICTORIA DE DURANGO, DURANGO, A UN COSTADO DE LA TIENDA DE AUTOMOVILISMO</p> <p>Presidenta/e: OMAR GERARDO CARRETE HERNANDEZ</p> <p>1er. Secretaria/o: DENNISE ALONDRA BURCIAGA ARREOLA  2do. Secretaria/o: JAVIER EDUARDO GARCIA ALVAREZ</p> <p>1er. Escrutador: ALMA ALEJANDRA GONZALEZ RODRIGUEZ  2do. Escrutador: MARIA VERONICA CARRILLO RIVAS  3er. Escrutador: JOSE IVAN HERNANDEZ RODRIGUEZ</p> <p>1er. Suplente: MARIA ANGELICA DELGADILLO SORIA  2do. Suplente: ROSARIO GONZALEZ MATA  3er. Suplente: MIGUEL ANGEL GARCIA ENCISO</p>	<p>Distrito Federal: 1) VICTORIA DE DURANGO  Distrito Local: 3) VICTORIA DE DURANGO  Municipio: 5) DURANGO  Localidad: 1) VICTORIA DE DURANGO  Sección: 1452 C2</p> <p>Ubicación: ESCUELA PRIMARIA JOSÉ MARÍA MORELOS Y PAVÓN, CALLE INSURGENTES, SIN NÚMERO, COLONIA JOSÉ MARÍA MORELOS SUR, CÓDIGO POSTAL 34197, VICTORIA DE DURANGO, DURANGO, A UN COSTADO DE LA TIENDA DE AUTOMOVILISMO</p> <p>Presidenta/e: FRANCISCO JAVIER GARCIA CORCHADO</p> <p>1er. Secretaria/o: FRANCISCA CASTILLO LIÑAN  2do. Secretaria/o: ROSA ISELA GURROLA FLORES</p> <p>1er. Escrutador: VICTOR MANUEL BUENO HERRERA  2do. Escrutador: HECTOR CRUZ TORAL  3er. Escrutador: JORGE LUIS AVILA SERRANO</p> <p>1er. Suplente: JOSE ANTONIO ESQUIVEL OCHOA  2do. Suplente: ROSA MARIA GUTIERREZ MIRELES  3er. Suplente: MARIA YOLANDA GAYTAN ALCALA</p>
<p>Distrito Federal: 1) VICTORIA DE DURANGO  Distrito Local: 3) VICTORIA DE DURANGO  Municipio: 5) DURANGO  Localidad: 1) VICTORIA DE DURANGO  Sección: 1452 C3</p> <p>Ubicación: ESCUELA PRIMARIA JOSÉ MARÍA MORELOS Y PAVÓN, CALLE INSURGENTES, SIN NÚMERO, COLONIA JOSÉ MARÍA MORELOS SUR, CÓDIGO POSTAL 34197, VICTORIA DE DURANGO, DURANGO, A UN COSTADO DE LA TIENDA DE AUTOMOVILISMO</p> <p>Presidenta/e: MARIA LUDIVINA ARREOLA CONDE</p> <p>1er. Secretaria/o: SANDRO EUSEBIO CORDOVA BRISEÑO  2do. Secretaria/o: CLAUDIA ELENA GUTIERREZ TINOCO</p> <p>1er. Escrutador: ANDRES CALVO NEVAREZ  2do. Escrutador: FRANCISCO MARQUEZ PEINADO  3er. Escrutador: MA. DE LOURDES CASTORENA GIL</p> <p>1er. Suplente: PERLA ANAHI GARCIA LOPEZ  2do. Suplente: JOSE FRANCISCO HERNANDEZ RIVAS  3er. Suplente: MA. DEL SOCORRO MARTINEZ VILLA</p>	<p>Distrito Federal: 1) VICTORIA DE DURANGO  Distrito Local: 3) VICTORIA DE DURANGO  Municipio: 5) DURANGO  Localidad: 1) VICTORIA DE DURANGO  Sección: 1453 B1</p> <p>Ubicación: UNIDAD DEPORTIVA PLAZA LOMA BONITA, CALLE RÍO AMAZONAS, SIN NÚMERO, FRACCIONAMIENTO LOMA BONITA, CÓDIGO POSTAL 34199, VICTORIA DE DURANGO, DURANGO, FRENTE A TORTILLERÍA LOMA BONITA</p> <p>Presidenta/e: ANA LILIA MORENO GUERRERO</p> <p>1er. Secretaria/o: RICARDO MARIN RUEDA  2do. Secretaria/o: EIVAR ARMANDO ALVARADO REZA</p> <p>1er. Escrutador: KARLA PATRICIA CORRAL DE LA CRUZ  2do. Escrutador: TANIA JAZMIN FRIAS MARTINEZ  3er. Escrutador: KATHIA VANESSA LOPEZ RODARTE</p> <p>1er. Suplente: LUZ MARIA BONILLA BRAVO  2do. Suplente: KARELY MICHEL CALZADA MARQUEZ  3er. Suplente: FARITH SANTIAGO CABRAL DOMINGUEZ</p>
<p>Distrito Federal: 1) VICTORIA DE DURANGO  Distrito Local: 3) VICTORIA DE DURANGO  Municipio: 5) DURANGO  Localidad: 1) VICTORIA DE DURANGO  Sección: 1453 C1</p> <p>Ubicación: UNIDAD DEPORTIVA PLAZA LOMA BONITA, CALLE RÍO AMAZONAS, SIN NÚMERO, FRACCIONAMIENTO LOMA BONITA, CÓDIGO POSTAL 34199, VICTORIA DE DURANGO, DURANGO, FRENTE A TORTILLERÍA LOMA BONITA</p> <p>Presidenta/e: ERIKA PATRICIA FRAYRE CISNEROS</p> <p>1er. Secretaria/o: PERLA ESTEFANIA ACOSTA MARQUEZ  2do. Secretaria/o: SOFIA ARREOLA SANCHEZ</p> <p>1er. Escrutador: ENRI ELIEZER DE LA CRUZ BRISEÑO  2do. Escrutador: ISMAEL GARAY SOTO  3er. Escrutador: JESUS GUSTAVO MACIAS CHAIREZ</p> <p>1er. Suplente: NORA GRICELDA CANALES SARMIENTO  2do. Suplente: ERIKA IVONNE GARCIA MEDINA  3er. Suplente: MIGUEL ANGEL CASTELAN VILLA</p>	<p>Distrito Federal: 1) VICTORIA DE DURANGO  Distrito Local: 3) VICTORIA DE DURANGO  Municipio: 5) DURANGO  Localidad: 1) VICTORIA DE DURANGO  Sección: 1453 C2</p> <p>Ubicación: UNIDAD DEPORTIVA PLAZA LOMA BONITA, CALLE RÍO AMAZONAS, SIN NÚMERO, FRACCIONAMIENTO LOMA BONITA, CÓDIGO POSTAL 34199, VICTORIA DE DURANGO, DURANGO, FRENTE A TORTILLERÍA LOMA BONITA</p> <p>Presidenta/e: MARIA ELENA MENDOZA ALVA</p> <p>1er. Secretaria/o: KENNIA SHIRLEY FILOMENO ALVARADO  2do. Secretaria/o: CARLOS ALBERTO BARRERA FLORES</p> <p>1er. Escrutador: EDGAR ISMAEL DELGADO PIÑERA  2do. Escrutador: TANIA HERNANDEZ RUBIO  3er. Escrutador: VIRIDIANA HERRERA OBREGON</p> <p>1er. Suplente: EMILIO ALONSO HUMARAN MACIAS  2do. Suplente: MARIA PAULA DELGADO BAÑUELOS  3er. Suplente: SANDRA PATRICIA CASTRO GARCIA</p>

<p>Distrito Federal: 1) VICTORIA DE DURANGO          Distrito Local: 3) VICTORIA DE DURANGO          Municipio: 5) DURANGO          Localidad: 1) VICTORIA DE DURANGO          Sección: 1453 C3</p> <p>Ubicación: UNIDAD DEPORTIVA PLAZA LOMA BONITA, CALLE RÍO AMAZONAS, SIN NÚMERO, FRACCIONAMIENTO LOMA BONITA, CÓDIGO POSTAL 34199, VICTORIA DE DURANGO, DURANGO, FRENTE A TORTILLERÍA LOMA BONITA</p> <p>Presidenta/e: ADAN FELICIANO GALVEZ HERRERA</p> <p>1er. Secretaria/o: JESUS ALBERTO ALMONTE MEDINA          2do. Secretaria/o: ERIK ALEXIS CORRAL AYON          1er. Escrutador: TOMAS DIAZ CASAS          2do. Escrutador: JORGE ANTONIO LOPEZ ROCHA          3er. Escrutador: MARIA DE LA LUZ GUZMAN VARGAS          1er. Suplente: VICTOR MANUEL GURROLA MURILLO          2do. Suplente: GLORIA OLIVIA MARQUEZ CARRERA          3er. Suplente: MIGUEL ANGEL AGUILAR ARAGON</p>	<p>Distrito Federal: 1) VICTORIA DE DURANGO          Distrito Local: 3) VICTORIA DE DURANGO          Municipio: 5) DURANGO          Localidad: 1) VICTORIA DE DURANGO          Sección: 1454 B1</p> <p>Ubicación: ESCUELA SECUNDARIA ESTATAL PROFESOR JOSÉ SANTOS VALDEZ, BOULEVARD DE LAS FLORES, SIN NÚMERO, FRACCIONAMIENTO VALLE VERDE, CÓDIGO POSTAL 34194, VICTORIA DE DURANGO, DURANGO, A UN COSTADO DE LA CASA DEL ESTUDIANTE GENERAL FRANCISCO VILLA</p> <p>Presidenta/e: JOSE ALBERTO ALVAREZ ALVAREZ</p> <p>1er. Secretaria/o: ROSA EDIE ORTIZ OBREGON          2do. Secretaria/o: ANA ROSA AVILA SOTO          1er. Escrutador: MARIELA GUTIERREZ CASTRO          2do. Escrutador: JOSE ISMAEL OCAMPO CORONADO          3er. Escrutador: MARIA DEL CARMEN SOLEDAD CHAIDEZ GUERRERO          1er. Suplente: MARIA ANGELICA MONTES REYES          2do. Suplente: MARCELINA ORTIZ CORRALES          3er. Suplente: LAURA YALITZA GALARZA PEREZ</p>
<p>Distrito Federal: 1) VICTORIA DE DURANGO          Distrito Local: 3) VICTORIA DE DURANGO          Municipio: 5) DURANGO          Localidad: 1) VICTORIA DE DURANGO          Sección: 1454 C1</p> <p>Ubicación: ESCUELA SECUNDARIA ESTATAL PROFESOR JOSÉ SANTOS VALDEZ, BOULEVARD DE LAS FLORES, SIN NÚMERO, FRACCIONAMIENTO VALLE VERDE, CÓDIGO POSTAL 34194, VICTORIA DE DURANGO, DURANGO, A UN COSTADO DE LA CASA DEL ESTUDIANTE GENERAL FRANCISCO VILLA</p> <p>Presidenta/e: MARIANA CONTRERAS MONTES</p> <p>1er. Secretaria/o: GUADALUPE YARELY RIOS BARRON          2do. Secretaria/o: LUIS GARCIA BAYONA          1er. Escrutador: MANUEL MORENO GARCIA          2do. Escrutador: ADRIANA ESTEFANIA LERMA SALGADO          3er. Escrutador: DANIELA ESMERALDA DE LA CRUZ CHAVEZ          1er. Suplente: ANAIZA CARINA MONTIEL SANCHEZ          2do. Suplente: MARIA DE JESUS ALONSO TINOCO          3er. Suplente: JUANA ORTEGA FELIX</p>	<p>Distrito Federal: 1) VICTORIA DE DURANGO          Distrito Local: 3) VICTORIA DE DURANGO          Municipio: 5) DURANGO          Localidad: 1) VICTORIA DE DURANGO          Sección: 1454 C2</p> <p>Ubicación: ESCUELA SECUNDARIA ESTATAL PROFESOR JOSÉ SANTOS VALDEZ, BOULEVARD DE LAS FLORES, SIN NÚMERO, FRACCIONAMIENTO VALLE VERDE, CÓDIGO POSTAL 34194, VICTORIA DE DURANGO, DURANGO, A UN COSTADO DE LA CASA DEL ESTUDIANTE GENERAL FRANCISCO VILLA</p> <p>Presidenta/e: MANUEL JOVANY COVARRUBIAS COLIRIO</p> <p>1er. Secretaria/o: LIZBERTH YANET ROBLES MERAZ          2do. Secretaria/o: ANGEL URIEL GARCIA MONTES          1er. Escrutador: KORINA NUÑEZ BARRAZA          2do. Escrutador: ISMAEL CANDIA DOMINGUEZ          3er. Escrutador: MARTHA FUENTES MEDINA          1er. Suplente: YESENIA NAJERA ZUÑIGA          2do. Suplente: SANDRA LUZ DE LA CRUZ CHAVEZ          3er. Suplente: FEDERICO REYES SORIA</p>
<p>Distrito Federal: 2) GOMEZ PALACIO          Distrito Local: 11) GOMEZ PALACIO          Municipio: 7) GOMEZ PALACIO          Localidad: 1) GOMEZ PALACIO          Sección: 436 B1</p> <p>Ubicación: PARQUE, CALLE VEINTE, SIN NÚMERO, FRACCIONAMIENTO LOS ÁLAMOS, CÓDIGO POSTAL 35020, GÓMEZ PALACIO, DURANGO, ENTRE PROLONGACIÓN MORELOS Y AVENIDA ISIDRO LEAL</p> <p>Presidenta/e: DIANA MARIN OJEDA</p> <p>1er. Secretaria/o: SANJUANA CORREA MACIAS          2do. Secretaria/o: LUZ ROCIO HERNANDEZ BAÑUELOS          1er. Escrutador: EDITH FERNANDA LOPEZ CONTRERAS          2do. Escrutador: JOSE ALONSO EGUIARTE SILVA          3er. Escrutador: GUILLERMO GOMEZ MARTINEZ          1er. Suplente: TEODORO LEGORRETA PEÑA          2do. Suplente: ROSENDO LOPEZ RODRIGUEZ          3er. Suplente: TERESA CHAIREZ ORTIZ</p>	<p>Distrito Federal: 2) GOMEZ PALACIO          Distrito Local: 11) GOMEZ PALACIO          Municipio: 7) GOMEZ PALACIO          Localidad: 1) GOMEZ PALACIO          Sección: 436 C1</p> <p>Ubicación: PARQUE, CALLE VEINTE, SIN NÚMERO, FRACCIONAMIENTO LOS ÁLAMOS, CÓDIGO POSTAL 35020, GÓMEZ PALACIO, DURANGO, ENTRE PROLONGACIÓN MORELOS Y AVENIDA ISIDRO LEAL</p> <p>Presidenta/e: DAMIAN CARDENAS QUIÑONES</p> <p>1er. Secretaria/o: PERLA DEL CARMEN DELGADO RIOS          2do. Secretaria/o: JUAN GERARDO HERRADA REYES          1er. Escrutador: OLGA LILIANA AMAYA ZAMARRIPA          2do. Escrutador: LAURA NALLELY ESPINOZA FLORES          3er. Escrutador: MANUELA GONZALEZ CAMARILLO          1er. Suplente: TEODORO NICOLAS LEGORRETA PULIDO          2do. Suplente: KARLA ALEJANDRA CARDENAS FLORES          3er. Suplente: JAIME CORTEZ TELLEZ</p>

<p>Distrito Federal: 2) GOMEZ PALACIO  Distrito Local: 11) GOMEZ PALACIO  Municipio: 7) GOMEZ PALACIO  Localidad: 1) GOMEZ PALACIO  Sección: 437 B1</p> <p>Ubicación: ESCUELA SECUNDARIA TÉCNICA PROFESOR TEODORO AGUILAR BERMEA NÚMERO 75, CALLE OCTAVA, SIN NÚMERO, FRACCIONAMIENTO LOS ÁLAMOS, CÓDIGO POSTAL 35020, GÓMEZ PALACIO, DURANGO, ENTRE LAS CALLES CIRUELOS Y MEZQUITE</p> <p>Presidenta/e: CLAUDIA CITLALLI ALVARADO RAMIREZ</p> <p>1er. Secretaria/o: OMAR ALEJANDRO GUZMAN RIOS  2do. Secretaria/o: MELISA DEL CARMEN LOPEZ FRAUSTO</p> <p>1er. Escrutador: JUAN PABLO JAUREGUI FUENTES  2do. Escrutador: AMAIRANI BECERRA VILLAGRANA  3er. Escrutador: RITA CORCHADO CASTAÑEDA</p> <p>1er. Suplente: ANTONIO DURAN DIAZ  2do. Suplente: CARLOS ALBERTO FLORES ESPAÑA  3er. Suplente: PRISCILA DE LA CERDA LUNA</p>	<p>Distrito Federal: 2) GOMEZ PALACIO  Distrito Local: 11) GOMEZ PALACIO  Municipio: 7) GOMEZ PALACIO  Localidad: 1) GOMEZ PALACIO  Sección: 437 C1</p> <p>Ubicación: ESCUELA SECUNDARIA TÉCNICA PROFESOR TEODORO AGUILAR BERMEA NÚMERO 75, CALLE OCTAVA, SIN NÚMERO, FRACCIONAMIENTO LOS ÁLAMOS, CÓDIGO POSTAL 35020, GÓMEZ PALACIO, DURANGO, ENTRE LAS CALLES CIRUELOS Y MEZQUITE</p> <p>Presidenta/e: SERGIO ZAMORA PEREZ</p> <p>1er. Secretaria/o: GUSTAVO JAVIER IBARRA CARRILLO  2do. Secretaria/o: LILIA ARCELI MARTINEZ BARRIOS</p> <p>1er. Escrutador: BRIGHAM JOSUE GAMBOA MONTIEL  2do. Escrutador: MARTHA ALICIA CASTRO ALBA  3er. Escrutador: JANETH DE LA CRUZ HERNANDEZ</p> <p>1er. Suplente: LUIS GERARDO DURAN HURTADO  2do. Suplente: MARISELA LEAL RIOS  3er. Suplente: MARIA DEL ROSARIO GONZALEZ SALAZAR</p>
<p>Distrito Federal: 2) GOMEZ PALACIO  Distrito Local: 11) GOMEZ PALACIO  Municipio: 7) GOMEZ PALACIO  Localidad: 1) GOMEZ PALACIO  Sección: 437 C2</p> <p>Ubicación: ESCUELA SECUNDARIA TÉCNICA PROFESOR TEODORO AGUILAR BERMEA NÚMERO 75, CALLE OCTAVA, SIN NÚMERO, FRACCIONAMIENTO LOS ÁLAMOS, CÓDIGO POSTAL 35020, GÓMEZ PALACIO, DURANGO, ENTRE LAS CALLES CIRUELOS Y MEZQUITE</p> <p>Presidenta/e: YULMA LETICIA FRAUSTO MARTINEZ</p> <p>1er. Secretaria/o: SAMANTHA ISEL JAUREGUI BORREGO  2do. Secretaria/o: JOHANNA DEL CARMEN CHAVEZ DE SANTIAGO</p> <p>1er. Escrutador: GENESIS GARCIA MEDINA  2do. Escrutador: MIRIAM MIREYA CHAVARRIA GAUCIN  3er. Escrutador: DORA ELVA DOMINGUEZ GUERRERO</p> <p>1er. Suplente: SANDRA LETICIA ENRIQUEZ BARRETERO  2do. Suplente: DELIA MARTINEZ MARTINEZ  3er. Suplente: CARLOS ENRIQUE LOPEZ MARTINEZ</p>	<p>Distrito Federal: 2) GOMEZ PALACIO  Distrito Local: 11) GOMEZ PALACIO  Municipio: 7) GOMEZ PALACIO  Localidad: 1) GOMEZ PALACIO  Sección: 438 B1</p> <p>Ubicación: ESCUELA PRIMARIA GUADALUPE VICTORIA, CALLE RÍO NAZAS, SIN NÚMERO, COLONIA SAN IGNACIO, CÓDIGO POSTAL 35025, GÓMEZ PALACIO, DURANGO, ENTRE LAS CALLES RÍO SENA Y RÍO TUXPAN</p> <p>Presidenta/e: JONATHAN AGUILERA FRANCO</p> <p>1er. Secretaria/o: ELEAZAR AGUILAR GONZALEZ  2do. Secretaria/o: RICARDO ANDRADE CALZADA</p> <p>1er. Escrutador: HERMELINDA ALVARADO LARA  2do. Escrutador: RUTH CALDERON GONZALEZ  3er. Escrutador: PATRICIA CRUZ PEREZ</p> <p>1er. Suplente: MA. DEL REFUGIO GARCIA GONZALEZ  2do. Suplente: GUADALUPE ALVAREZ LUGO  3er. Suplente: BLANCA ESTELA GAYTAN FERNANDEZ</p>
<p>Distrito Federal: 2) GOMEZ PALACIO  Distrito Local: 11) GOMEZ PALACIO  Municipio: 7) GOMEZ PALACIO  Localidad: 1) GOMEZ PALACIO  Sección: 438 C1</p> <p>Ubicación: ESCUELA PRIMARIA GUADALUPE VICTORIA, CALLE RÍO NAZAS, SIN NÚMERO, COLONIA SAN IGNACIO, CÓDIGO POSTAL 35025, GÓMEZ PALACIO, DURANGO, ENTRE LAS CALLES RÍO SENA Y RÍO TUXPAN</p> <p>Presidenta/e: JOSE FRANCISCO CASTRUITA BUSTAMANTE</p> <p>1er. Secretaria/o: ANA CRISTINA CONTRERAS PASILLAS  2do. Secretaria/o: ANA MARIA ELENA AGUILAR MORENO</p> <p>1er. Escrutador: JOSEFINA ARREDONDO ROCHA  2do. Escrutador: ERNESTO CASTRO GARCIA  3er. Escrutador: ADRIAN ENRIQUEZ VALENZUELA</p> <p>1er. Suplente: MIGUEL ANGEL GARCIA MARES  2do. Suplente: MONICA ALVAREZ RIVERA  3er. Suplente: BENITO HARO MEDINA</p>	<p>Distrito Federal: 2) GOMEZ PALACIO  Distrito Local: 11) GOMEZ PALACIO  Municipio: 7) GOMEZ PALACIO  Localidad: 1) GOMEZ PALACIO  Sección: 438 C2</p> <p>Ubicación: ESCUELA PRIMARIA GUADALUPE VICTORIA, CALLE RÍO NAZAS, SIN NÚMERO, COLONIA SAN IGNACIO, CÓDIGO POSTAL 35025, GÓMEZ PALACIO, DURANGO, ENTRE LAS CALLES RÍO SENA Y RÍO TUXPAN</p> <p>Presidenta/e: JESUS ARMANDO CERVANTES CANALES</p> <p>1er. Secretaria/o: MARISELA FRANCO CAMACHO  2do. Secretaria/o: JOSE LUIS AGUILERA FRANCO</p> <p>1er. Escrutador: ELEUTERIO CALDERON DERAS  2do. Escrutador: YEIMI DANIELA CERVANTES CANALES  3er. Escrutador: LUIS ANTONIO ESQUIVIAS CALDERON</p> <p>1er. Suplente: MARIA ELIZABETH GARCIA SALINAS  2do. Suplente: LUIS MANUEL CARDONA RAMIREZ  3er. Suplente: MARTHA ELENA JUAREZ COMPEAN</p>

<p>Distrito Federal: 2) GOMEZ PALACIO  Distrito Local: 11) GOMEZ PALACIO  Municipio: 7) GOMEZ PALACIO  Localidad: 1) GOMEZ PALACIO  Sección: 438 C3</p> <p>Ubicación: ESCUELA PRIMARIA GUADALUPE VICTORIA, CALLE RÍO NAZAS, SIN NÚMERO, COLONIA SAN IGNACIO, CÓDIGO POSTAL 35025, GÓMEZ PALACIO, DURANGO, ENTRE LAS CALLES RÍO SENA Y RÍO TUXPAN</p> <p>Presidenta/e: JOSE MIGUEL FLORES ESTRADA  1er. Secretaria/o: MONICA ADAME LOPEZ  2do. Secretaria/o: ANDRES AGUIRRE HERRERA  1er. Escrutador: LAZARO ALBERTO CALDERON GONZALEZ  2do. Escrutador: LUZ ARELI CERVANTES GARCIA  3er. Escrutador: MARISELA FERNANDEZ ACUÑA  1er. Suplente: JUAN JETER HERNANDEZ ARCE  2do. Suplente: JOSE VICTOR GARCIA TAPIA  3er. Suplente: EULALIA AGUILERA MUÑIZ</p>	<p>Distrito Federal: 2) GOMEZ PALACIO  Distrito Local: 11) GOMEZ PALACIO  Municipio: 7) GOMEZ PALACIO  Localidad: 1) GOMEZ PALACIO  Sección: 439 B1</p> <p>Ubicación: ESCUELA PRIMARIA FRANCISCO VILLA, CALLE CHAPALA, SIN NÚMERO, COLONIA NOGALES, CÓDIGO POSTAL 35025, GÓMEZ PALACIO, DURANGO, ENTRE LAS CALLES JESÚS GARCÍA CORONA Y DE LAS AMÉRICAS</p> <p>Presidenta/e: MARTHA CECILIA AGUILAR GALLEGOS  1er. Secretaria/o: BRENDA RUBI LOPEZ AVILA  2do. Secretaria/o: JAVIER ALEJANDRO MARTINEZ ALVARADO  1er. Escrutador: MARIA ALEJANDRA CHAVEZ RAMIREZ  2do. Escrutador: ABPRHIL LETICIA GARCIA ROMERO  3er. Escrutador: ABSALON CARRILLO ARRIAGA  1er. Suplente: JUANA MARGARITA CORDOVA GONZALEZ  2do. Suplente: DIANA MILAGROS GOMEZ HERNANDEZ  3er. Suplente: NOEMI HUITRON RIOS</p>
<p>Distrito Federal: 2) GOMEZ PALACIO  Distrito Local: 11) GOMEZ PALACIO  Municipio: 7) GOMEZ PALACIO  Localidad: 1) GOMEZ PALACIO  Sección: 439 C1</p> <p>Ubicación: ESCUELA PRIMARIA FRANCISCO VILLA, CALLE CHAPALA, SIN NÚMERO, COLONIA NOGALES, CÓDIGO POSTAL 35025, GÓMEZ PALACIO, DURANGO, ENTRE LAS CALLES JESÚS GARCÍA CORONA Y DE LAS AMÉRICAS</p> <p>Presidenta/e: JESUS BAÑUELOS VAZQUEZ  1er. Secretaria/o: SERGIO ALFONSO LOZANO ARMENDARIZ  2do. Secretaria/o: RODOLFO ACOSTA LECHUGA  1er. Escrutador: CARLOS CISNEROS CARMONA  2do. Escrutador: PATRICIA GONZALEZ FERNANDEZ  3er. Escrutador: VERONICA CONTRERAS FERNANDEZ  1er. Suplente: KARLA JUDITH DAVILA RODRIGUEZ  2do. Suplente: MARTIN GONZALEZ GOMEZ  3er. Suplente: NAYLA KASSANDRA BADILLO LOPEZ</p>	<p>Distrito Federal: 2) GOMEZ PALACIO  Distrito Local: 11) GOMEZ PALACIO  Municipio: 7) GOMEZ PALACIO  Localidad: 1) GOMEZ PALACIO  Sección: 439 C2</p> <p>Ubicación: ESCUELA PRIMARIA FRANCISCO VILLA, CALLE CHAPALA, SIN NÚMERO, COLONIA NOGALES, CÓDIGO POSTAL 35025, GÓMEZ PALACIO, DURANGO, ENTRE LAS CALLES JESÚS GARCÍA CORONA Y DE LAS AMÉRICAS</p> <p>Presidenta/e: VANESSA YAZMIN CASTRO ZAPATA  1er. Secretaria/o: MIRIAM MARTINEZ MOLINA  2do. Secretaria/o: ANA AURORA ALVAREZ MACIAS  1er. Escrutador: POOLET CUEVAS PAEZ  2do. Escrutador: RAMIRO GUTIERREZ GARCIA  3er. Escrutador: CAROLINA HERNANDEZ AGUILERA  1er. Suplente: GUSTAVO DE LA TORRE VILLASEÑOR  2do. Suplente: GABRIELA HERNANDEZ BARBALENA  3er. Suplente: PETRA ALCALA BORJON</p>
<p>Distrito Federal: 2) GOMEZ PALACIO  Distrito Local: 11) GOMEZ PALACIO  Municipio: 7) GOMEZ PALACIO  Localidad: 1) GOMEZ PALACIO  Sección: 439 C3</p> <p>Ubicación: ESCUELA PRIMARIA FRANCISCO VILLA, CALLE CHAPALA, SIN NÚMERO, COLONIA NOGALES, CÓDIGO POSTAL 35025, GÓMEZ PALACIO, DURANGO, ENTRE LAS CALLES JESÚS GARCÍA CORONA Y DE LAS AMÉRICAS</p> <p>Presidenta/e: MARIA GUADALUPE CERVANTES LOPEZ  1er. Secretaria/o: MARTIN MARTINEZ MOTA  2do. Secretaria/o: ALEJANDRO AQUINO PEREZ  1er. Escrutador: BERNARDO DE SANTIAGO GOMEZ  2do. Escrutador: NORMA ALICIA HOLGUIN VALENZUELA  3er. Escrutador: CARLA MONSERRAT HERRERA REZA  1er. Suplente: FATIMA SELESTE ESPINO MORALES  2do. Suplente: NELDA HERNANDEZ RIOS  3er. Suplente: JORGE ALBERTO ANTUNEZ MOLINA</p>	<p>Distrito Federal: 2) GOMEZ PALACIO  Distrito Local: 11) GOMEZ PALACIO  Municipio: 7) GOMEZ PALACIO  Localidad: 1) GOMEZ PALACIO  Sección: 439 C4</p> <p>Ubicación: ESCUELA PRIMARIA FRANCISCO VILLA, CALLE CHAPALA, SIN NÚMERO, COLONIA NOGALES, CÓDIGO POSTAL 35025, GÓMEZ PALACIO, DURANGO, ENTRE LAS CALLES JESÚS GARCÍA CORONA Y DE LAS AMÉRICAS</p> <p>Presidenta/e: JOSE ANTONIO CRUZ LOPEZ  1er. Secretaria/o: HECTOR DAVID MARTINEZ PAMANES  2do. Secretaria/o: ROSA INES ASTORGA VILLANUEVA  1er. Escrutador: JUANA MARIA DOMINGUEZ SAMANIEGO  2do. Escrutador: IVAN GABRIEL HURTADO CALZADA  3er. Escrutador: MARIA INES GUERRERO MARTINEZ  1er. Suplente: RAUL ESQUIVIAS FERNANDEZ  2do. Suplente: JOSEFINA HERNANDEZ SANCHEZ  3er. Suplente: ROCIO SARABY BADILLO OLVERA</p>

<p>Distrito Federal: 2) GOMEZ PALACIO  Distrito Local: 11) GOMEZ PALACIO  Municipio: 7) GOMEZ PALACIO  Localidad: 1) GOMEZ PALACIO  Sección: 439 C5</p> <p>Ubicación: ESCUELA PRIMARIA FRANCISCO VILLA, CALLE CHAPALA, SIN NÚMERO, COLONIA NOGALES, CÓDIGO POSTAL 35025, GÓMEZ PALACIO, DURANGO, ENTRE LAS CALLES JESÚS GARCÍA CORONA Y DE LAS AMÉRICAS</p> <p>Presidenta/e: BEATRIZ ESPINOZA PUENTES</p> <p>1er. Secretaria/o: ANA LUCIA BADILLO LANDEROS  2do. Secretaria/o: JONATHAN PAUL BAUTISTA RODRIGUEZ</p> <p>1er. Escrutador: EDGAR JAIR ENRIQUEZ SOTO  2do. Escrutador: BENJAMIN IBARRA REYES  3er. Escrutador: LAURA ESTELA ALVARADO SOLIS</p> <p>1er. Suplente: CLAUDIA JANETH GALLEGOS PEREZ  2do. Suplente: CYNTHIA MARIA LANDEROS RAMIREZ  3er. Suplente: ANTONIO JAVIER BATRES MORALES</p>	<p>Distrito Federal: 2) GOMEZ PALACIO  Distrito Local: 11) GOMEZ PALACIO  Municipio: 7) GOMEZ PALACIO  Localidad: 1) GOMEZ PALACIO  Sección: 439 C6</p> <p>Ubicación: ESCUELA PRIMARIA FRANCISCO VILLA, CALLE CHAPALA, SIN NÚMERO, COLONIA NOGALES, CÓDIGO POSTAL 35025, GÓMEZ PALACIO, DURANGO, ENTRE LAS CALLES JESÚS GARCÍA CORONA Y DE LAS AMÉRICAS</p> <p>Presidenta/e: ROCIO NALLELY GARCIA BONILLA</p> <p>1er. Secretaria/o: EDUARDO CEDILLO REYES  2do. Secretaria/o: GEORGINA CAMARENA MARTINEZ</p> <p>1er. Escrutador: BRENDA JUDITH ESPINO HERNANDEZ  2do. Escrutador: VERONICA ARACELI LOZANO GALVAN  3er. Escrutador: LUIS ENRIQUE ALVAREZ GALAVIZ</p> <p>1er. Suplente: ALEJANDRO GARCIA ALVARADO  2do. Suplente: YESENIA LOPEZ TORRES  3er. Suplente: TEOFILA CUEVAS ESPINO</p>
<p>Distrito Federal: 2) GOMEZ PALACIO  Distrito Local: 11) GOMEZ PALACIO  Municipio: 7) GOMEZ PALACIO  Localidad: 1) GOMEZ PALACIO  Sección: 439 C7</p> <p>Ubicación: ESCUELA PRIMARIA FRANCISCO VILLA, CALLE CHAPALA, SIN NÚMERO, COLONIA NOGALES, CÓDIGO POSTAL 35025, GÓMEZ PALACIO, DURANGO, ENTRE LAS CALLES JESÚS GARCÍA CORONA Y DE LAS AMÉRICAS</p> <p>Presidenta/e: LUIS ANGEL GONZALEZ HERNANDEZ</p> <p>1er. Secretaria/o: ERIKA SARAI GARCIA ESQUIVEL  2do. Secretaria/o: ANA GABRIELA CARREON PEREZ</p> <p>1er. Escrutador: XITLALY GUADALUPE FERNANDEZ AGUERO  2do. Escrutador: PATRICIA KARINA LUNA GALVAN  3er. Escrutador: ROCIO BUENDIA MARTINEZ</p> <p>1er. Suplente: VICTOR MANUEL GARCIA ARIAS  2do. Suplente: JONATHAN MANCILLAS CUEVAS  3er. Suplente: GLORIA GARCIA ALVARADO</p>	<p>Distrito Federal: 2) GOMEZ PALACIO  Distrito Local: 11) GOMEZ PALACIO  Municipio: 7) GOMEZ PALACIO  Localidad: 1) GOMEZ PALACIO  Sección: 439 C8</p> <p>Ubicación: ESCUELA PRIMARIA FRANCISCO VILLA, CALLE CHAPALA, SIN NÚMERO, COLONIA NOGALES, CÓDIGO POSTAL 35025, GÓMEZ PALACIO, DURANGO, ENTRE LAS CALLES JESÚS GARCÍA CORONA Y DE LAS AMÉRICAS</p> <p>Presidenta/e: UKAYMA GUZMAN GARCIA</p> <p>1er. Secretaria/o: DANIEL GARRIDO RINCON  2do. Secretaria/o: MARIO ALBERTO CASTAÑEDA CALDERA</p> <p>1er. Escrutador: IRMA FIERRO REYES  2do. Escrutador: ANDREA MICHEL MACHADO MARTINEZ  3er. Escrutador: LEONILA CARLOS ACOSTA</p> <p>1er. Suplente: ORIANDY ALICIA GARCIA CASTRO  2do. Suplente: BYRON JESUS MARTINEZ GUERRA  3er. Suplente: HERIBERTO LOPEZ ESPINOZA</p>
<p>Distrito Federal: 2) GOMEZ PALACIO  Distrito Local: 11) GOMEZ PALACIO  Municipio: 7) GOMEZ PALACIO  Localidad: 1) GOMEZ PALACIO  Sección: 439 C9</p> <p>Ubicación: ESCUELA PRIMARIA FRANCISCO VILLA, CALLE CHAPALA, SIN NÚMERO, COLONIA NOGALES, CÓDIGO POSTAL 35025, GÓMEZ PALACIO, DURANGO, ENTRE LAS CALLES JESÚS GARCÍA CORONA Y DE LAS AMÉRICAS</p> <p>Presidenta/e: ARELI YADIRA HERNANDEZ PARDO</p> <p>1er. Secretaria/o: GERARDO IOVANI GONZALEZ RIVERA  2do. Secretaria/o: LUIS DONALDO CASTAÑEDA ESQUIVEL</p> <p>1er. Escrutador: BRYAN GERARDO GALVAN TORRES  2do. Escrutador: EDITH GUADALUPE MARQUEZ LARA  3er. Escrutador: SANJUANA CASTRO GARCIA</p> <p>1er. Suplente: JOSE ALFREDO GARCIA OCHOA  2do. Suplente: JORGE IVAN ARGUIJO CISNEROS  3er. Suplente: ADRIANA GUZMAN GOMEZ</p>	<p>Distrito Federal: 2) GOMEZ PALACIO  Distrito Local: 11) GOMEZ PALACIO  Municipio: 7) GOMEZ PALACIO  Localidad: 1) GOMEZ PALACIO  Sección: 439 C10</p> <p>Ubicación: ESCUELA PRIMARIA FRANCISCO VILLA, CALLE CHAPALA, SIN NÚMERO, COLONIA NOGALES, CÓDIGO POSTAL 35025, GÓMEZ PALACIO, DURANGO, ENTRE LAS CALLES JESÚS GARCÍA CORONA Y DE LAS AMÉRICAS</p> <p>Presidenta/e: VASTI ANAREY HURTADO VIESCA</p> <p>1er. Secretaria/o: MAIRIM NATHALIA LUNA CORONADO  2do. Secretaria/o: KARLA YADIRA CHAVARRIA CAMARENA</p> <p>1er. Escrutador: DIANA JAZMIN GARCIA ESPINO  2do. Escrutador: JIMMY EBEERTH MARTINEZ AVILA  3er. Escrutador: ARIEL ANTONIO CASTRO MELENDEZ</p> <p>1er. Suplente: SALVADOR GARCIA VALADEZ  2do. Suplente: PABLO BARRIOS REYNA  3er. Suplente: JUANA CECILIA ARREOLA QUEZADA</p>

<p>Distrito Federal: 2) GOMEZ PALACIO          Distrito Local: 11) GOMEZ PALACIO          Municipio: 7) GOMEZ PALACIO          Localidad: 1) GOMEZ PALACIO          Sección: 439 C11</p> <p>Ubicación: ESCUELA PRIMARIA FRANCISCO VILLA, CALLE CHAPALA, SIN NÚMERO, COLONIA NOGALES, CÓDIGO POSTAL 35025, GÓMEZ PALACIO, DURANGO, ENTRE LAS CALLES JESÚS GARCÍA CORONA Y DE LAS AMÉRICAS</p> <p>Presidenta/e: STEPHANIE INOJOS PEREZ          1er. Secretaria/o: ALAN GARCIA FAVILA          2do. Secretaria/o: RICARDO GUADALUPE CHAVEZ MORALES          1er. Escrutador: MARLENE ARGENTINA GARCIA PEREZ          2do. Escrutador: MARIA SILVIA BUSTAMANTE QUIÑONES          3er. Escrutador: TANIA ISABEL CONTRERAS MORENO          1er. Suplente: MARIA LUISA GIRON NAJERA          2do. Suplente: IVONNE IVASTHI CABRALES ARELLANO          3er. Suplente: CECILIA LIZBETH FAVELA QUIROZ</p>	<p>Distrito Federal: 2) GOMEZ PALACIO          Distrito Local: 11) GOMEZ PALACIO          Municipio: 7) GOMEZ PALACIO          Localidad: 1) GOMEZ PALACIO          Sección: 440 B1</p> <p>Ubicación: ESCUELA PRIMARIA CENTENARIO DE ZAPATA, CALLE JUAN PABLO ESTRADA, SIN NÚMERO, COLONIA EL DORADO, CÓDIGO POSTAL 35028, GÓMEZ PALACIO, DURANGO, ENTRE LAS CALLES ARNULFO LÓPEZ Y BENITO DÍAZ</p> <p>Presidenta/e: JOSE IVAN ALDAVA HERNANDEZ          1er. Secretaria/o: OSWALDO ESAU LARA SANTOYO          2do. Secretaria/o: MARTIN MARTINEZ ADAME          1er. Escrutador: LUIS FERNANDO ARELLANO MANRIQUEZ          2do. Escrutador: CECILIA CATARINO SANTANA          3er. Escrutador: PAULA IVON AGUERO SANDOVAL          1er. Suplente: JOSE ALBERTO CASTRO HERNANDEZ          2do. Suplente: MARIA ELENA ENCERRADO ANTUNEZ          3er. Suplente: BERTHA ALICIA ALMANZA MARQUEZ</p>
<p>Distrito Federal: 2) GOMEZ PALACIO          Distrito Local: 11) GOMEZ PALACIO          Municipio: 7) GOMEZ PALACIO          Localidad: 1) GOMEZ PALACIO          Sección: 440 C1</p> <p>Ubicación: ESCUELA PRIMARIA CENTENARIO DE ZAPATA, CALLE JUAN PABLO ESTRADA, SIN NÚMERO, COLONIA EL DORADO, CÓDIGO POSTAL 35028, GÓMEZ PALACIO, DURANGO, ENTRE LAS CALLES ARNULFO LÓPEZ Y BENITO DÍAZ</p> <p>Presidenta/e: SYLVIA LIZETH COBIAN AMADOR          1er. Secretaria/o: MARIA FERNANDA CHACON FLORES          2do. Secretaria/o: MA. DEL CARMEN ALANIZ FERNANDEZ          1er. Escrutador: MIRIAM EUNICE ARGOMANIZ HOLGUIN          2do. Escrutador: JUAN ANTONIO DE LA CRUZ AGUILAR          3er. Escrutador: ANGELICA ASTORGA RODRIGUEZ          1er. Suplente: MIGUEL ANGEL CHAVEZ ZAPATA          2do. Suplente: CARIDAD HERRERA CORRAL          3er. Suplente: LILIA GARCIA CAPUCHINO</p>	<p>Distrito Federal: 2) GOMEZ PALACIO          Distrito Local: 11) GOMEZ PALACIO          Municipio: 7) GOMEZ PALACIO          Localidad: 1) GOMEZ PALACIO          Sección: 441 B1</p> <p>Ubicación: PARQUE, CALLE DOROTEO ARANGO, SIN NÚMERO, COLONIA EL DORADO, CÓDIGO POSTAL 35028, GÓMEZ PALACIO, DURANGO, ENTRE LA CALLE DANIEL VAQUERA Y BOULEVARD EJÉRCITO MEXICANO, FRENTE AL ESTADIO</p> <p>Presidenta/e: KARINA ALEJANDRA CAMACHO PORTILLO          1er. Secretaria/o: SERGIO ABISAID GARZA MEZA          2do. Secretaria/o: CARLOS EMILIO DE LOS SANTOS ORTIZ          1er. Escrutador: KARLA XIMENA DE LOS SANTOS ORTIZ          2do. Escrutador: RICARDO CHAVEZ HERNANDEZ          3er. Escrutador: NORMA ISELA ALVARADO MACHADO          1er. Suplente: JAIR ALEJANDRO DE LA CRUZ MONSIVAIS          2do. Suplente: NOHEMI GARCIA HERMOSILLO          3er. Suplente: FILIBERTO CARLOS MONTES MASCORRO</p>
<p>Distrito Federal: 2) GOMEZ PALACIO          Distrito Local: 11) GOMEZ PALACIO          Municipio: 7) GOMEZ PALACIO          Localidad: 1) GOMEZ PALACIO          Sección: 441 C1</p> <p>Ubicación: PARQUE, CALLE DOROTEO ARANGO, SIN NÚMERO, COLONIA EL DORADO, CÓDIGO POSTAL 35028, GÓMEZ PALACIO, DURANGO, ENTRE LA CALLE DANIEL VAQUERA Y BOULEVARD EJÉRCITO MEXICANO, FRENTE AL ESTADIO</p> <p>Presidenta/e: ANA LAURA GARCIA ESPARZA          1er. Secretaria/o: MIGUEL ANGEL LARA ARMENDARIZ          2do. Secretaria/o: ANGELICA MARIA CARDENAS AGUILAR          1er. Escrutador: MARIA DEL ROCIO ESQUEDA SOLIS          2do. Escrutador: SUSANA JUAREZ GARCIA          3er. Escrutador: KAROL ALONDRA CERDA GUERRERO          1er. Suplente: JUAN FRANCISCO ESPARZA GALLARDO          2do. Suplente: VIRGINIA NAPOLES VELEZ          3er. Suplente: GRACIELA CAMACHO GRANADOS</p>	<p>Distrito Federal: 2) GOMEZ PALACIO          Distrito Local: 11) GOMEZ PALACIO          Municipio: 7) GOMEZ PALACIO          Localidad: 1) GOMEZ PALACIO          Sección: 442 B1</p> <p>Ubicación: ESTADIO DE BEISBOL GUILLERMO BECKER ARREOLA, CALLE DANIEL VAQUERA, SIN NÚMERO, COLONIA EL DORADO, CÓDIGO POSTAL 35028, GÓMEZ PALACIO, DURANGO, ENTRE LAS CALLES NICOLÁS FERNÁNDEZ Y GREGORIO GARCÍA</p> <p>Presidenta/e: KARLA DENISSE DE LARA BANDA          1er. Secretaria/o: CITLALI DHAMAR ELIZONDO GONZALEZ          2do. Secretaria/o: DAYANA DANIELA BASTIDA TONCHE          1er. Escrutador: JOSE ALEJANDRO CANDIDO PEREZ          2do. Escrutador: JOSEFINA ALVARADO ESPINOZA          3er. Escrutador: MARIA DE LOURDES BUENO ESPARZA          1er. Suplente: SANJUANITA BUSTAMANTE QUIÑONES          2do. Suplente: GABRIEL DELGADO SARIÑANA          3er. Suplente: MARIA DEL ROSARIO ACOSTA IBARRA</p>

<p>Distrito Federal: 2) GOMEZ PALACIO          Distrito Local: 11) GOMEZ PALACIO          Municipio: 7) GOMEZ PALACIO          Localidad: 1) GOMEZ PALACIO          Sección: 443 B1</p> <p>Ubicación: ESCUELA SECUNDARIA TÉCNICA NÚMERO 26, BOULEVARD JUSTINO SÁNCHEZ MADARIAGA, NÚMERO 342, COLONIA EL REFUGIO, CÓDIGO POSTAL 35029, GÓMEZ PALACIO, DURANGO, ENTRE AVENIDA BRAVO Y PROLONGACIÓN DIAMANTE</p> <p>Presidenta/e: SONIA GRISELDA BORJON MORAN</p> <p>1er. Secretaria/o: MARIA GUADALUPE DIAZ SIERRA          2do. Secretaria/o: CLARA BERENICE ALANIZ FERNANDEZ</p> <p>1er. Escrutador: MARIA DE LOURDES AGUILERA GURROLA          2do. Escrutador: ANGELES VIRIDIANA CASTAÑEDA SANCHEZ</p> <p>3er. Escrutador: MARIA SELENE DELGADO MELENDEZ</p> <p>1er. Suplente: EDUARDO BUENAVENTURA LARREA LEDESMA          2do. Suplente: LUDIVINA CARRASCO QUIÑONES          3er. Suplente: BRENDA ISABEL HERNANDEZ GARCIA</p>	<p>Distrito Federal: 2) GOMEZ PALACIO          Distrito Local: 11) GOMEZ PALACIO          Municipio: 7) GOMEZ PALACIO          Localidad: 1) GOMEZ PALACIO          Sección: 443 C1</p> <p>Ubicación: ESCUELA SECUNDARIA TÉCNICA NÚMERO 26, BOULEVARD JUSTINO SÁNCHEZ MADARIAGA, NÚMERO 342, COLONIA EL REFUGIO, CÓDIGO POSTAL 35029, GÓMEZ PALACIO, DURANGO, ENTRE AVENIDA BRAVO Y PROLONGACIÓN DIAMANTE</p> <p>Presidenta/e: OVERLIN BURCIAGA MUÑOZ</p> <p>1er. Secretaria/o: JUANA ARCELIA GARCIA FLORES          2do. Secretaria/o: BLANCA MARQUEZ ORTIZ</p> <p>1er. Escrutador: ROBERTO CARLOS CAMACHO SCOTT          2do. Escrutador: JESUS ALEJANDRO CASTRUITA ZAPATA</p> <p>3er. Escrutador: OFELIA ESPARZA LUNA</p> <p>1er. Suplente: PERLA IVONNE LOPEZ GONZALEZ          2do. Suplente: MARGARITA CARRILLO CASTRO          3er. Suplente: FIDELA LEOS AVILA</p>
<p>Distrito Federal: 2) GOMEZ PALACIO          Distrito Local: 11) GOMEZ PALACIO          Municipio: 7) GOMEZ PALACIO          Localidad: 1) GOMEZ PALACIO          Sección: 443 C2</p> <p>Ubicación: ESCUELA SECUNDARIA TÉCNICA NÚMERO 26, BOULEVARD JUSTINO SÁNCHEZ MADARIAGA, NÚMERO 342, COLONIA EL REFUGIO, CÓDIGO POSTAL 35029, GÓMEZ PALACIO, DURANGO, ENTRE AVENIDA BRAVO Y PROLONGACIÓN DIAMANTE</p> <p>Presidenta/e: JUAN GALVAN SALAS</p> <p>1er. Secretaria/o: CLAUDIA VIRIDIANA HERNANDEZ OLVERA          2do. Secretaria/o: EZEQUIEL HAZAEL BAUTISTA LOPEZ</p> <p>1er. Escrutador: IVETTE ALEJANDRA CANALES DAVILA          2do. Escrutador: ITZAYANA BERENICE CORDERO BARRON</p> <p>3er. Escrutador: SANTA JUANA GARCIA HERNANDEZ</p> <p>1er. Suplente: ANGEL ULISES MCVEY MARQUEZ          2do. Suplente: DIANA ZARAI DE LA CRUZ TELLO          3er. Suplente: MARGARITA MALDONADO HERNANDEZ</p>	<p>Distrito Federal: 2) GOMEZ PALACIO          Distrito Local: 11) GOMEZ PALACIO          Municipio: 7) GOMEZ PALACIO          Localidad: 1) GOMEZ PALACIO          Sección: 443 C3</p> <p>Ubicación: ESCUELA SECUNDARIA TÉCNICA NÚMERO 26, BOULEVARD JUSTINO SÁNCHEZ MADARIAGA, NÚMERO 342, COLONIA EL REFUGIO, CÓDIGO POSTAL 35029, GÓMEZ PALACIO, DURANGO, ENTRE AVENIDA BRAVO Y PROLONGACIÓN DIAMANTE</p> <p>Presidenta/e: FRANCISCO JAVIER AGUILAR ORTIZ</p> <p>1er. Secretaria/o: JONATHAN ALBERTO HONORATO CASTAÑEDA          2do. Secretaria/o: ALMA CATALINA LLANES CARRILLO</p> <p>1er. Escrutador: LORENA CARRILLO VAZQUEZ          2do. Escrutador: RUVIDIA CRISTINA CORDERO BARRON</p> <p>3er. Escrutador: GUADALUPE HERNANDEZ DE LA CRUZ</p> <p>1er. Suplente: ALFONSO ALANIZ FERNANDEZ          2do. Suplente: ALVA NIDIA DIAZ GARCIA          3er. Suplente: GABRIEL ALVARADO VALLES</p>
<p>Distrito Federal: 2) GOMEZ PALACIO          Distrito Local: 11) GOMEZ PALACIO          Municipio: 7) GOMEZ PALACIO          Localidad: 1) GOMEZ PALACIO          Sección: 443 C4</p> <p>Ubicación: ESCUELA SECUNDARIA TÉCNICA NÚMERO 26, BOULEVARD JUSTINO SÁNCHEZ MADARIAGA, NÚMERO 342, COLONIA EL REFUGIO, CÓDIGO POSTAL 35029, GÓMEZ PALACIO, DURANGO, ENTRE AVENIDA BRAVO Y PROLONGACIÓN DIAMANTE</p> <p>Presidenta/e: OMAR ALEJANDRO ARELLANO GARCIA</p> <p>1er. Secretaria/o: DACIA ARLET LOPEZ MARTINEZ          2do. Secretaria/o: OSCAR MANUEL AGUILAR TRIANA</p> <p>1er. Escrutador: DIANA JANETH CASTAÑEDA HERRERA          2do. Escrutador: MARGARITA PATRICIA DE LA ROSA ROJAS</p> <p>3er. Escrutador: JULIA IBARRA CASTOR</p> <p>1er. Suplente: JOSE EMETERIO CAMPOS RAMOS          2do. Suplente: MARIA CECILIA GONZALEZ GONZALEZ          3er. Suplente: RICARDO DE LA ROSA MIJARES</p>	<p>Distrito Federal: 2) GOMEZ PALACIO          Distrito Local: 11) GOMEZ PALACIO          Municipio: 7) GOMEZ PALACIO          Localidad: 1) GOMEZ PALACIO          Sección: 444 B1</p> <p>Ubicación: ESCUELA PRIMARIA ADELA AYALA, CALLE SÉPTIMA, SIN NÚMERO, COLONIA NUEVO REFUGIO, CÓDIGO POSTAL 35029, GÓMEZ PALACIO, DURANGO, ENTRE LAS AVENIDAS NICOLÁS BRAVO Y ALDAMA</p> <p>Presidenta/e: MARIA DE LOURDES ALVARADO HERNANDEZ</p> <p>1er. Secretaria/o: NANCY MARIA LUEVANOS TOVAR          2do. Secretaria/o: GUADALUPE SOLEDAD ACOSTA OLVERA</p> <p>1er. Escrutador: JOAQUIN FRAIRE DAVILA          2do. Escrutador: ADRIAN CASTRO VERA</p> <p>3er. Escrutador: HILDA CHAVEZ BARRON</p> <p>1er. Suplente: DAVID GUERRERO ALVARADO          2do. Suplente: MAYELA LOPEZ GARCIA          3er. Suplente: CECILIA MEDRANO GONZALEZ</p>



<p>Distrito Federal: 2) GOMEZ PALACIO  Distrito Local: 11) GOMEZ PALACIO  Municipio: 7) GOMEZ PALACIO  Localidad: 1) GOMEZ PALACIO  Sección: 444 C1</p> <p>Ubicación: ESCUELA PRIMARIA ADELA AYALA, CALLE SÉPTIMA, SIN NÚMERO, COLONIA NUEVO REFUGIO, CÓDIGO POSTAL 35029, GÓMEZ PALACIO, DURANGO, ENTRE LAS AVENIDAS NICOLÁS BRAVO Y ALDAMA</p> <p>Presidenta/e: BACILIZA DE LA ROSA ESPINOZA</p> <p>1er. Secretaria/o: SAMANTA MARTINEZ MARTINEZ  2do. Secretaria/o: LUIS ANGEL AGUILAR CHAVARRIA</p> <p>1er. Escrutador: ANA KARLA GARCIA SERNA  2do. Escrutador: JAIME AMADO EMILIANO BARRIENTOS</p> <p>3er. Escrutador: MA. ANTONIA CISNEROS CORDOVA</p> <p>1er. Suplente: JOAQUIN GUERRERO ORTIZ  2do. Suplente: ADRIANA ELIZABETH LOPEZ HERNANDEZ  3er. Suplente: JAIME ALEXANDER MENDOZA GARCIA</p>	<p>Distrito Federal: 2) GOMEZ PALACIO  Distrito Local: 11) GOMEZ PALACIO  Municipio: 7) GOMEZ PALACIO  Localidad: 1) GOMEZ PALACIO  Sección: 444 C2</p> <p>Ubicación: ESCUELA PRIMARIA ADELA AYALA, CALLE SÉPTIMA, SIN NÚMERO, COLONIA NUEVO REFUGIO, CÓDIGO POSTAL 35029, GÓMEZ PALACIO, DURANGO, ENTRE LAS AVENIDAS NICOLÁS BRAVO Y ALDAMA</p> <p>Presidenta/e: JOSE LUIS ALMANZA HUERTA</p> <p>1er. Secretaria/o: NALLELI MARTINEZ RUIZ  2do. Secretaria/o: MARIA GUADALUPE ALVARADO DE SANTIAGO</p> <p>1er. Escrutador: MILAGROS ALEJANDRA GONZALEZ VALADEZ  2do. Escrutador: MARIA REYES MONTOYA GARZA</p> <p>3er. Escrutador: SELENE COYAC ULLOA</p> <p>1er. Suplente: VIRGINIA HERNANDEZ LOZANO  2do. Suplente: MARTHA GRACIELA LOPEZ LUGO  3er. Suplente: AMERICA LIZBETH MONRRREAL ORTEGA</p>
<p>Distrito Federal: 2) GOMEZ PALACIO  Distrito Local: 11) GOMEZ PALACIO  Municipio: 7) GOMEZ PALACIO  Localidad: 1) GOMEZ PALACIO  Sección: 444 C3</p> <p>Ubicación: ESCUELA PRIMARIA ADELA AYALA, CALLE SÉPTIMA, SIN NÚMERO, COLONIA NUEVO REFUGIO, CÓDIGO POSTAL 35029, GÓMEZ PALACIO, DURANGO, ENTRE LAS AVENIDAS NICOLÁS BRAVO Y ALDAMA</p> <p>Presidenta/e: NICOLAS ALEJANDRO ALONSO BARRETO</p> <p>1er. Secretaria/o: JOSE EZEQUIEL MATA ALEMAN  2do. Secretaria/o: DANIELA ALVAREZ VALADEZ</p> <p>1er. Escrutador: FILIBERTO GUEL VILLA  2do. Escrutador: SANJUANA ADAME VAQUERA</p> <p>3er. Escrutador: GUILLERMINA ESPINO PEREZ</p> <p>1er. Suplente: VICTOR MANUEL HERNANDEZ ROCHA  2do. Suplente: JUANA ELSA LOPEZ QUEZADA  3er. Suplente: MARIA DE JESUS MORALES MONTAÑEZ</p>	<p>Distrito Federal: 2) GOMEZ PALACIO  Distrito Local: 11) GOMEZ PALACIO  Municipio: 7) GOMEZ PALACIO  Localidad: 1) GOMEZ PALACIO  Sección: 444 C4</p> <p>Ubicación: ESCUELA PRIMARIA ADELA AYALA, CALLE SÉPTIMA, SIN NÚMERO, COLONIA NUEVO REFUGIO, CÓDIGO POSTAL 35029, GÓMEZ PALACIO, DURANGO, ENTRE LAS AVENIDAS NICOLÁS BRAVO Y ALDAMA</p> <p>Presidenta/e: ESTEFANY BARBOSA ANAYA</p> <p>1er. Secretaria/o: JUAN MANUEL MATA HERNANDEZ  2do. Secretaria/o: DIANA ANDRADE CAMACHO</p> <p>1er. Escrutador: ISRAEL GUTIERREZ DOMINGUEZ  2do. Escrutador: OSCAR ENRIQUE AGUILERA NUÑEZ</p> <p>3er. Escrutador: JOSE ANGEL FELIX CHAPARRO</p> <p>1er. Suplente: MARIA DE LOURDES HERRERA CARRANZA  2do. Suplente: ADRIANA ELIZABETH MACIAS FRAIRE  3er. Suplente: ANTONIO ALVARADO MARCIAL</p>
<p>Distrito Federal: 2) GOMEZ PALACIO  Distrito Local: 11) GOMEZ PALACIO  Municipio: 7) GOMEZ PALACIO  Localidad: 1) GOMEZ PALACIO  Sección: 444 C5</p> <p>Ubicación: ESCUELA PRIMARIA ADELA AYALA, CALLE SÉPTIMA, SIN NÚMERO, COLONIA NUEVO REFUGIO, CÓDIGO POSTAL 35029, GÓMEZ PALACIO, DURANGO, ENTRE LAS AVENIDAS NICOLÁS BRAVO Y ALDAMA</p> <p>Presidenta/e: ERIKA CORCHADO MARQUEZ</p> <p>1er. Secretaria/o: ALAN BERNARDO AGUILERA EGUIARTE  2do. Secretaria/o: MARTHA ALEJANDRA BARRON GONZALEZ</p> <p>1er. Escrutador: MARIELA HERNANDEZ LOPEZ  2do. Escrutador: MARIA LAZARA ALVAREZ DE LA TORRE</p> <p>3er. Escrutador: LAURA LISBETH GALVAN ORTEGA</p> <p>1er. Suplente: JESUS HUERTA LOPEZ  2do. Suplente: JUAN RAMON MACIAS IBARRA  3er. Suplente: JOSE RIGOBERTO CORDOVA CORDERO</p>	<p>Distrito Federal: 2) GOMEZ PALACIO  Distrito Local: 11) GOMEZ PALACIO  Municipio: 7) GOMEZ PALACIO  Localidad: 1) GOMEZ PALACIO  Sección: 444 C6</p> <p>Ubicación: ESCUELA PRIMARIA ADELA AYALA, CALLE SÉPTIMA, SIN NÚMERO, COLONIA NUEVO REFUGIO, CÓDIGO POSTAL 35029, GÓMEZ PALACIO, DURANGO, ENTRE LAS AVENIDAS NICOLÁS BRAVO Y ALDAMA</p> <p>Presidenta/e: IDALIA JAQUELINE ESPINO VILLEGAS</p> <p>1er. Secretaria/o: VIOLETA DEL CARMEN GARCIA ZARZOSA  2do. Secretaria/o: YOLANDA VICTORIA CAMACHO GALLEGOS</p> <p>1er. Escrutador: JUANA JUAREZ GALVAN  2do. Escrutador: ANTONIO CALZADA SANCHEZ</p> <p>3er. Escrutador: SERGIO VALENTE GOMEZ AVILA</p> <p>1er. Suplente: BEATRIZ HURTADO LIRA  2do. Suplente: NORMA ALICIA MARRUFO VARGAS  3er. Suplente: FIDELIA DOMINGUEZ ACOSTA</p>

<p>Distrito Federal: 2) GOMEZ PALACIO  Distrito Local: 11) GOMEZ PALACIO  Municipio: 7) GOMEZ PALACIO  Localidad: 1) GOMEZ PALACIO  Sección: 444 C7</p> <p>Ubicación: ESCUELA PRIMARIA ADELA AYALA, CALLE SÉPTIMA, SIN NÚMERO, COLONIA NUEVO REFUGIO, CÓDIGO POSTAL 35029, GÓMEZ PALACIO, DURANGO, ENTRE LAS AVENIDAS NICOLÁS BRAVO Y ALDAMA</p> <p>Presidenta/e: JORGE ALBERTO GARCIA GONZALEZ</p> <p>1er. Secretaria/o: ANDREA SOFIA HERNANDEZ CARDENAS  2do. Secretaria/o: BRYAN ALEJANDRO CRUZ MAURICIO</p> <p>1er. Escrutador: JOSE JUAN LUNA ARGUMEDO  2do. Escrutador: JULIA CAMACHO MARTINEZ  3er. Escrutador: IRMA GOMEZ MARTINEZ</p> <p>1er. Suplente: MONSERRAT HURTADO LOPEZ  2do. Suplente: MARIA DEL SOCORRO MARTINEZ CEBALLOS  3er. Suplente: GABRIELA DURAN RETA</p>	<p>Distrito Federal: 2) GOMEZ PALACIO  Distrito Local: 11) GOMEZ PALACIO  Municipio: 7) GOMEZ PALACIO  Localidad: 1) GOMEZ PALACIO  Sección: 444 C8</p> <p>Ubicación: ESCUELA PRIMARIA ADELA AYALA, CALLE SÉPTIMA, SIN NÚMERO, COLONIA NUEVO REFUGIO, CÓDIGO POSTAL 35029, GÓMEZ PALACIO, DURANGO, ENTRE LAS AVENIDAS NICOLÁS BRAVO Y ALDAMA</p> <p>Presidenta/e: JUAN MANUEL GARCIA PUENTES</p> <p>1er. Secretaria/o: DULCE ABIGAIL HERNANDEZ RODRIGUEZ  2do. Secretaria/o: MARTHA ERIKA DE LA CRUZ LOPEZ</p> <p>1er. Escrutador: JOSE ALEJANDRO LUNA DE LA CRUZ  2do. Escrutador: MARGARITA CAMACHO TORRES  3er. Escrutador: ISMAEL GONZALEZ ARAGON</p> <p>1er. Suplente: DIANA GISELA IBARRA SALAZAR  2do. Suplente: FRIDA YANIRA MARTINEZ PEDRAJA  3er. Suplente: FAVIOLA LIRA ALMARAZ</p>
<p>Distrito Federal: 2) GOMEZ PALACIO  Distrito Local: 11) GOMEZ PALACIO  Municipio: 7) GOMEZ PALACIO  Localidad: 1) GOMEZ PALACIO  Sección: 444 C9</p> <p>Ubicación: ESCUELA PRIMARIA ADELA AYALA, CALLE SÉPTIMA, SIN NÚMERO, COLONIA NUEVO REFUGIO, CÓDIGO POSTAL 35029, GÓMEZ PALACIO, DURANGO, ENTRE LAS AVENIDAS NICOLÁS BRAVO Y ALDAMA</p> <p>Presidenta/e: LUZ DEL CARMEN GOYTIA REYES</p> <p>1er. Secretaria/o: JORGE MARTINEZ AMAYA  2do. Secretaria/o: ENRIQUE ELISEA SALAS</p> <p>1er. Escrutador: HILDA ARACELI MORALES SANCHEZ  2do. Escrutador: MA. DEL ROSARIO CASTAÑEDA SANCHEZ  3er. Escrutador: FIDENCIO GONZALEZ DE LA CRUZ</p> <p>1er. Suplente: TERESA DE JESUS LOMBERA CHAVEZ  2do. Suplente: ANGELA DEL ROSARIO MARTINEZ SEGOVIA  3er. Suplente: BLAS MARTINEZ CANALES</p>	<p>Distrito Federal: 2) GOMEZ PALACIO  Distrito Local: 11) GOMEZ PALACIO  Municipio: 7) GOMEZ PALACIO  Localidad: 1) GOMEZ PALACIO  Sección: 444 C10</p> <p>Ubicación: ESCUELA PRIMARIA ADELA AYALA, CALLE SÉPTIMA, SIN NÚMERO, COLONIA NUEVO REFUGIO, CÓDIGO POSTAL 35029, GÓMEZ PALACIO, DURANGO, ENTRE LAS AVENIDAS NICOLÁS BRAVO Y ALDAMA</p> <p>Presidenta/e: KAREN HINOSTROZA LUNA</p> <p>1er. Secretaria/o: RICARDO DAVILA DE LA ROSA  2do. Secretaria/o: NORMA LETICIA ESPARZA TREJO</p> <p>1er. Escrutador: DANIEL ELISEA PEREZ  2do. Escrutador: NORMA PATRICIA CASTRO FLORES  3er. Escrutador: BRENDA ISABEL GONZALEZ ORTIZ</p> <p>1er. Suplente: GERARDO LOPEZ FLORES  2do. Suplente: SERGIO ADAL MARTINEZ SEGOVIA  3er. Suplente: MARIA DEL ROSARIO MARTINEZ CANALES</p>
<p>Distrito Federal: 2) GOMEZ PALACIO  Distrito Local: 11) GOMEZ PALACIO  Municipio: 7) GOMEZ PALACIO  Localidad: 1) GOMEZ PALACIO  Sección: 444 C11</p> <p>Ubicación: ESCUELA PRIMARIA ADELA AYALA, CALLE SÉPTIMA, SIN NÚMERO, COLONIA NUEVO REFUGIO, CÓDIGO POSTAL 35029, GÓMEZ PALACIO, DURANGO, ENTRE LAS AVENIDAS NICOLÁS BRAVO Y ALDAMA</p> <p>Presidenta/e: JOSE BENITO IBARRA HERNANDEZ</p> <p>1er. Secretaria/o: KAREN ALEXANDRA HERNANDEZ LESPRON  2do. Secretaria/o: MAYRA BELINDA FLORES FLORES</p> <p>1er. Escrutador: ELIUT AARON JURADO VELA  2do. Escrutador: MARIA DEL ROCIO CASTRO MAGALLANES  3er. Escrutador: MARIO ALBERTO GONZALEZ SAENZ</p> <p>1er. Suplente: HUBERTO LOPEZ FLORES  2do. Suplente: CARLOS AARON MAYORGA LOZANO  3er. Suplente: MA. DOLORES MARTINEZ HERNANDEZ</p>	<p>Distrito Federal: 2) GOMEZ PALACIO  Distrito Local: 11) GOMEZ PALACIO  Municipio: 7) GOMEZ PALACIO  Localidad: 1) GOMEZ PALACIO  Sección: 445 B1</p> <p>Ubicación: DOMICILIO PARTICULAR, PROLONGACIÓN VERGEL, NÚMERO 2904, COLONIA NUEVA LOS ÁLAMOS, CÓDIGO POSTAL 35024, GÓMEZ PALACIO, DURANGO, ENTRE LA CALLE TURQUÍA Y AVENIDA FRANCISCO I MADERO</p> <p>Presidenta/e: RUBI DEL ROSARIO ALVAREZ MORA</p> <p>1er. Secretaria/o: ELIZABETH ENCISO GONZALEZ  2do. Secretaria/o: JOSE ULISES DUQUE ARREOLA</p> <p>1er. Escrutador: CITLALI GUADALUPE DE LA CRUZ VAZQUEZ  2do. Escrutador: GLORIA YARETSI HERNANDEZ CASTRO  3er. Escrutador: RITA GLORIA CANDELA ORTIZ</p> <p>1er. Suplente: JUAN DE DIOS HERNANDEZ CORTEZ  2do. Suplente: ALEJANDRA ARACELI HINOSTROZA ESCOBEDO  3er. Suplente: GLORIA HERNANDEZ VASQUEZ</p>

<p>Distrito Federal: 2) GOMEZ PALACIO  Distrito Local: 11) GOMEZ PALACIO  Municipio: 7) GOMEZ PALACIO  Localidad: 1) GOMEZ PALACIO  Sección: 445 C1</p> <p>Ubicación: DOMICILIO PARTICULAR, PROLONGACIÓN VERGEL, NÚMERO 2904, COLONIA NUEVA LOS ÁLAMOS, CÓDIGO POSTAL 35024, GÓMEZ PALACIO, DURANGO, ENTRE LA CALLE TURQUÍA Y AVENIDA FRANCISCO MADERO</p> <p>Presidenta/e: WOLFIO MANUEL COTA FRANCO</p> <p>1er. Secretaria/o: SANJUANA HERNANDEZ CERDA  2do. Secretaria/o: LEINNY VANESSA GONZALEZ GONZALEZ  1er. Escrutador: SANDRA IRENE ESCALERA PALACIOS  2do. Escrutador: SERGIO ADRIAN JIMENEZ NAJERA  3er. Escrutador: MANUEL GUAJARDO VAZQUEZ  1er. Suplente: FELICITAS LETICIA HERNANDEZ GARCIA  2do. Suplente: GLADIS PALOMA ELIZABETH LEYVA MORENO  3er. Suplente: TRINIDAD ALICIA LOPEZ FAVELA</p>	<p>Distrito Federal: 2) GOMEZ PALACIO  Distrito Local: 11) GOMEZ PALACIO  Municipio: 7) GOMEZ PALACIO  Localidad: 1) GOMEZ PALACIO  Sección: 446 B1</p> <p>Ubicación: ESCUELA PRIMARIA FEDERAL MÉXICO, CALLE AMARANTO, SIN NÚMERO, COLONIA SOLIDARIDAD, CÓDIGO POSTAL 35017, GÓMEZ PALACIO, DURANGO, ENTRE CALLE NOCHE BUENA Y CALLE GIRASOLES</p> <p>Presidenta/e: ELIGIO GONZALEZ BOCANEGRA</p> <p>1er. Secretaria/o: PERLA RAQUEL GONZALEZ MARTINEZ  2do. Secretaria/o: ELVIA GUADALUPE BARRON OCON  1er. Escrutador: GABRIELA YADIRA GONZALEZ GUERRA  2do. Escrutador: JONATAN FABIAN ENCINO VARGAS  3er. Escrutador: MARIA TERESA GONZALEZ FIERRO  1er. Suplente: SUSANA LIRA RAMIREZ  2do. Suplente: LAURA YANETH ESQUIVEL HERNANDEZ  3er. Suplente: M. DE JESUS JUANES GALLARDO</p>
<p>Distrito Federal: 2) GOMEZ PALACIO  Distrito Local: 11) GOMEZ PALACIO  Municipio: 7) GOMEZ PALACIO  Localidad: 1) GOMEZ PALACIO  Sección: 446 C1</p> <p>Ubicación: ESCUELA PRIMARIA FEDERAL MÉXICO, CALLE AMARANTO, SIN NÚMERO, COLONIA SOLIDARIDAD, CÓDIGO POSTAL 35017, GÓMEZ PALACIO, DURANGO, ENTRE CALLE NOCHE BUENA Y CALLE GIRASOLES</p> <p>Presidenta/e: AURORA SOTO ARREOLA</p> <p>1er. Secretaria/o: DIEGO GONZALEZ PEREZ  2do. Secretaria/o: NELIDA BUENO CARRILLO  1er. Escrutador: GERARDO TRINIDAD ACOSTA OLVERA  2do. Escrutador: JOSE EDUARDO ESCAMILLA TORRES  3er. Escrutador: FATIMA DEL ROSARIO GUERRERO HERNANDEZ  1er. Suplente: JUAN PABLO AGUERO HERNANDEZ  2do. Suplente: BENITA FILERIO MARTINEZ  3er. Suplente: JOSE MANUEL LUNA GALLEGOS</p>	<p>Distrito Federal: 2) GOMEZ PALACIO  Distrito Local: 11) GOMEZ PALACIO  Municipio: 7) GOMEZ PALACIO  Localidad: 1) GOMEZ PALACIO  Sección: 446 C2</p> <p>Ubicación: ESCUELA PRIMARIA FEDERAL MÉXICO, CALLE AMARANTO, SIN NÚMERO, COLONIA SOLIDARIDAD, CÓDIGO POSTAL 35017, GÓMEZ PALACIO, DURANGO, ENTRE CALLE NOCHE BUENA Y CALLE GIRASOLES</p> <p>Presidenta/e: DAVID IBARRA ALONSO</p> <p>1er. Secretaria/o: ALFREDO IBAÑEZ GUERRERO  2do. Secretaria/o: MA. GUADALUPE CORONADO GARCIA  1er. Escrutador: KARLA GABRIELA ALONSO GONZALEZ  2do. Escrutador: BLANCA ESMERALDA ESCOBAR REZA  3er. Escrutador: JESUS GUERRERO VELAZQUEZ  1er. Suplente: ERICK ENRIQUE AGUIRRE VARGAS  2do. Suplente: JUAN PABLO FLORES OCHOA  3er. Suplente: JOSE GUADALUPE DIAZ AVALOS</p>
<p>Distrito Federal: 2) GOMEZ PALACIO  Distrito Local: 11) GOMEZ PALACIO  Municipio: 7) GOMEZ PALACIO  Localidad: 1) GOMEZ PALACIO  Sección: 446 C3</p> <p>Ubicación: ESCUELA PRIMARIA FEDERAL MÉXICO, CALLE AMARANTO, SIN NÚMERO, COLONIA SOLIDARIDAD, CÓDIGO POSTAL 35017, GÓMEZ PALACIO, DURANGO, ENTRE CALLE NOCHE BUENA Y CALLE GIRASOLES</p> <p>Presidenta/e: MARTIN ALBA ARELLANO</p> <p>1er. Secretaria/o: MARIA DE LOURDES ITURRALDE FUENTES  2do. Secretaria/o: JONATHAN EDI DE REZA REYES  1er. Escrutador: JUAN DANIEL ALVAREZ HERNANDEZ  2do. Escrutador: MIGUEL ESPARZA MARTINEZ  3er. Escrutador: EMMA GUILLEN LOPEZ  1er. Suplente: ROSARIO AMAYA GUTIERREZ  2do. Suplente: FIDEL GALLEGOS FLORES  3er. Suplente: MANUEL ALMARAZ BARRIENTOS</p>	<p>Distrito Federal: 2) GOMEZ PALACIO  Distrito Local: 11) GOMEZ PALACIO  Municipio: 7) GOMEZ PALACIO  Localidad: 1) GOMEZ PALACIO  Sección: 446 C4</p> <p>Ubicación: ESCUELA PRIMARIA FEDERAL MÉXICO, CALLE AMARANTO, SIN NÚMERO, COLONIA SOLIDARIDAD, CÓDIGO POSTAL 35017, GÓMEZ PALACIO, DURANGO, ENTRE CALLE NOCHE BUENA Y CALLE GIRASOLES</p> <p>Presidenta/e: LIZETH CAROLINA ALVAREZ ROJAS</p> <p>1er. Secretaria/o: JESUS ALBERTO LANDEROS RODRIGUEZ  2do. Secretaria/o: JOSEFINA BERENICE DUARTE VARELA  1er. Escrutador: VERONICA ALVAREZ LOPEZ  2do. Escrutador: YESENIA ESPINO BAÑALES  3er. Escrutador: JUAN GABRIEL GUTIERREZ DUEÑEZ  1er. Suplente: ALBERTO ASTORGA GÜERECA  2do. Suplente: CRESENCIO GARCIA GARCIA  3er. Suplente: JOSE ALFREDO ARGUIJO ALVARADO</p>

<p>Distrito Federal: 2) GOMEZ PALACIO  Distrito Local: 11) GOMEZ PALACIO  Municipio: 7) GOMEZ PALACIO  Localidad: 1) GOMEZ PALACIO  Sección: 446 C5</p> <p>Ubicación: ESCUELA PRIMARIA FEDERAL MÉXICO, CALLE AMARANTO, SIN NÚMERO, COLONIA SOLIDARIDAD, CÓDIGO POSTAL 35017, GÓMEZ PALACIO, DURANGO, ENTRE CALLE NOCHE BUENA Y CALLE GIRASOLES</p> <p>Presidenta/e: MARCOS MAURICIO BARRIENTOS VALDES</p> <p>1er. Secretaria/o: JOSE GERARDO LOPEZ LOPEZ  2do. Secretaria/o: GABRIELA EMILIA FLORES FAVELA</p> <p>1er. Escrutador: ALICIA ARAUJO HERNANDEZ  2do. Escrutador: LUIS MIGUEL ESTRADA CASTILLO</p> <p>3er. Escrutador: KASANDRA GABRIELA HERNANDEZ FLORES</p> <p>1er. Suplente: JUAN JOSE ASTORGA GUTIERREZ  2do. Suplente: CLAUDIA GARCIA HERNANDEZ  3er. Suplente: IRENE DOMINGUEZ RAMIREZ</p>	<p>Distrito Federal: 2) GOMEZ PALACIO  Distrito Local: 11) GOMEZ PALACIO  Municipio: 7) GOMEZ PALACIO  Localidad: 1) GOMEZ PALACIO  Sección: 446 C6</p> <p>Ubicación: ESCUELA PRIMARIA FEDERAL MÉXICO, CALLE AMARANTO, SIN NÚMERO, COLONIA SOLIDARIDAD, CÓDIGO POSTAL 35017, GÓMEZ PALACIO, DURANGO, ENTRE CALLE NOCHE BUENA Y CALLE GIRASOLES</p> <p>Presidenta/e: MA. ALEJANDRA BELTRAN JACOBO</p> <p>1er. Secretaria/o: VALERIA BARBOZA ORTIZ  2do. Secretaria/o: VERONICA GARCIA CALDERON</p> <p>1er. Escrutador: JOSE IVAN ARRIAGA FRANCO  2do. Escrutador: MAYTE FRANCO MARTINEZ</p> <p>3er. Escrutador: MERCEDES HERNANDEZ RIOS</p> <p>1er. Suplente: JOSE JUAN BECERRA MORENO  2do. Suplente: IRVIN SANTIAGO GARCIA PIMENTEL  3er. Suplente: CATALINA GONZALEZ CASTRO</p>
<p>Distrito Federal: 2) GOMEZ PALACIO  Distrito Local: 11) GOMEZ PALACIO  Municipio: 7) GOMEZ PALACIO  Localidad: 1) GOMEZ PALACIO  Sección: 446 C7</p> <p>Ubicación: ESCUELA PRIMARIA FEDERAL MÉXICO, CALLE AMARANTO, SIN NÚMERO, COLONIA SOLIDARIDAD, CÓDIGO POSTAL 35017, GÓMEZ PALACIO, DURANGO, ENTRE CALLE NOCHE BUENA Y CALLE GIRASOLES</p> <p>Presidenta/e: CECILIA GABRIELA CASTAÑEDA GARCIA</p> <p>1er. Secretaria/o: DIANA JAZMIN GARAY MORENO  2do. Secretaria/o: LORENA LIZBETH GARCIA FLORES</p> <p>1er. Escrutador: LIZBETH AVILA LOPEZ  2do. Escrutador: BENITA GALINDO VAZQUEZ</p> <p>3er. Escrutador: JESSICA ESTRELLA IBARRA DIAZ</p> <p>1er. Suplente: MARIA LUISA CALVILLO VENEGAS  2do. Suplente: MICAELA GOMEZ GOMEZ  3er. Suplente: ALEJANDRA GUERRERO CASTAÑEDA</p>	<p>Distrito Federal: 2) GOMEZ PALACIO  Distrito Local: 11) GOMEZ PALACIO  Municipio: 7) GOMEZ PALACIO  Localidad: 1) GOMEZ PALACIO  Sección: 446 C8</p> <p>Ubicación: ESCUELA PRIMARIA FEDERAL MÉXICO, CALLE AMARANTO, SIN NÚMERO, COLONIA SOLIDARIDAD, CÓDIGO POSTAL 35017, GÓMEZ PALACIO, DURANGO, ENTRE CALLE NOCHE BUENA Y CALLE GIRASOLES</p> <p>Presidenta/e: AURORA CENICEROS MOTA</p> <p>1er. Secretaria/o: SERGIO ADRIAN GONZALEZ SANCHEZ  2do. Secretaria/o: MARIA DE JESUS GONZALEZ PADILLA</p> <p>1er. Escrutador: ALEJANDRA CABRERA RAMIREZ  2do. Escrutador: ISAAC GALLEGOS VILLA</p> <p>3er. Escrutador: PATRICIA JAQUEZ GALARZA</p> <p>1er. Suplente: CHRISTIAN JESUS CASTRO ESCOBEDO  2do. Suplente: BLANCA ESTELA GUTIERREZ NAJERA  3er. Suplente: JOSE GUTIERREZ MEDRANO</p>
<p>Distrito Federal: 2) GOMEZ PALACIO  Distrito Local: 11) GOMEZ PALACIO  Municipio: 7) GOMEZ PALACIO  Localidad: 1) GOMEZ PALACIO  Sección: 446 C9</p> <p>Ubicación: ESCUELA PRIMARIA FEDERAL MÉXICO, CALLE AMARANTO, SIN NÚMERO, COLONIA SOLIDARIDAD, CÓDIGO POSTAL 35017, GÓMEZ PALACIO, DURANGO, ENTRE CALLE NOCHE BUENA Y CALLE GIRASOLES</p> <p>Presidenta/e: JOSE EDUARDO DE SANTIAGO HERRERA</p> <p>1er. Secretaria/o: CRISTIAN MOISES ALVA GOMEZ  2do. Secretaria/o: JIMENA HERNANDEZ LARA</p> <p>1er. Escrutador: VICTOR HUGO CASTILLO FLORES  2do. Escrutador: MARIA ISABEL GARCIA CUENCA</p> <p>3er. Escrutador: PERLA AMERICA JARAMILLO ROMAN</p> <p>1er. Suplente: ALEJANDRA CONTRERAS LEYVA  2do. Suplente: JORGE LUIS HERNANDEZ GOMEZ  3er. Suplente: VICENTE LOPEZ CABRALES</p>	<p>Distrito Federal: 2) GOMEZ PALACIO  Distrito Local: 11) GOMEZ PALACIO  Municipio: 7) GOMEZ PALACIO  Localidad: 1) GOMEZ PALACIO  Sección: 446 C10</p> <p>Ubicación: ESCUELA PRIMARIA FEDERAL MÉXICO, CALLE AMARANTO, SIN NÚMERO, COLONIA SOLIDARIDAD, CÓDIGO POSTAL 35017, GÓMEZ PALACIO, DURANGO, ENTRE CALLE NOCHE BUENA Y CALLE GIRASOLES</p> <p>Presidenta/e: ELOY OMAR REYES ESCOBEDO</p> <p>1er. Secretaria/o: YADIRA DEL ROCIO CARDOZA HERNANDEZ  2do. Secretaria/o: APOLONIO LOPEZ HERNANDEZ</p> <p>1er. Escrutador: LAURA ISELA CASTILLO SALAZAR  2do. Escrutador: OMAR GARCIA LOPEZ</p> <p>3er. Escrutador: JOSEFA LEYVA OLIVAS</p> <p>1er. Suplente: PEDRO DE LA CRUZ ARREOLA  2do. Suplente: MANUEL DE JESUS HERNANDEZ LEYVA  3er. Suplente: CATALINA CARLOS REYES</p>

<p>Distrito Federal: 2) GOMEZ PALACIO  Distrito Local: 11) GOMEZ PALACIO  Municipio: 7) GOMEZ PALACIO  Localidad: 1) GOMEZ PALACIO  Sección: 446 C11</p> <p>Ubicación: ESCUELA PRIMARIA FEDERAL MÉXICO, CALLE AMARANTO, SIN NÚMERO, COLONIA SOLIDARIDAD, CÓDIGO POSTAL 35017, GÓMEZ PALACIO, DURANGO, ENTRE CALLE NOCHE BUENA Y CALLE GIRASOLES</p> <p>Presidenta/e: JAIME ARTURO GALAVIZ CEPEDA</p> <p>1er. Secretaria/o: LILIANA IVETH ANTUNEZ LARA  2do. Secretaria/o: AARON YASSAFATH LOPEZ RODRIGUEZ</p> <p>1er. Escrutador: NALLELY HIDALY CENICEROS ALONSO  2do. Escrutador: MARICELA GARCIA ROQUE  3er. Escrutador: ISELA LIMONES JURADO</p> <p>1er. Suplente: JOSE ALONSO DE LA CRUZ RIVAS  2do. Suplente: MATILDE HERNANDEZ ORTEGA  3er. Suplente: RAFAEL DURAN DE SANTIAGO</p>	<p>Distrito Federal: 2) GOMEZ PALACIO  Distrito Local: 11) GOMEZ PALACIO  Municipio: 7) GOMEZ PALACIO  Localidad: 1) GOMEZ PALACIO  Sección: 446 C12</p> <p>Ubicación: ESCUELA PRIMARIA FEDERAL MÉXICO, CALLE AMARANTO, SIN NÚMERO, COLONIA SOLIDARIDAD, CÓDIGO POSTAL 35017, GÓMEZ PALACIO, DURANGO, ENTRE CALLE NOCHE BUENA Y CALLE GIRASOLES</p> <p>Presidenta/e: HORTENSIA SAUCEDO RODRIGUEZ</p> <p>1er. Secretaria/o: JUAN GABRIEL GARAY VAZQUEZ  2do. Secretaria/o: MARIA OLIVIA LOPEZ ROMERO</p> <p>1er. Escrutador: PEDRO DELGADO LARA  2do. Escrutador: VICTORIA GARCIA SALGADO  3er. Escrutador: ELVIRA ELENA LIRA ELIZALDE</p> <p>1er. Suplente: JOSE CARMEN DOMINGUEZ RAMIREZ  2do. Suplente: MARIA ALICIA HERNANDEZ ROJAS  3er. Suplente: MARIA ROSA GARCIA OLVERA</p>
<p>Distrito Federal: 2) GOMEZ PALACIO  Distrito Local: 11) GOMEZ PALACIO  Municipio: 7) GOMEZ PALACIO  Localidad: 1) GOMEZ PALACIO  Sección: 446 S1</p> <p>Ubicación: JARDÍN DE NIÑOS CUITLÁHUAC, AVENIDA FRANCISCO IGNACIO MADERO, SIN NUMERO, COLONIA DIVISIÓN DEL NORTE, CÓDIGO POSTAL 35019, GÓMEZ PALACIO, DURANGO, ESQUINA CON CALLE JOSE MÚJICA, FRENTE A SORIANA HAMBURGO</p> <p>Presidenta/e: GLORIA ICELA RODRIGUEZ LOPEZ</p> <p>1er. Secretaria/o: SUSANA GOMEZ GARCIA  2do. Secretaria/o: MARIANY LIZETH ARCE DOMINGUEZ</p> <p>1er. Escrutador: JOSE MIGUEL HERNANDEZ GOMEZ  2do. Escrutador: BLANCA ESTELA DIAZ TORRES  3er. Escrutador: MATILDE GOMEZ FRANCO</p> <p>1er. Suplente: GABRIELA LIRA RAMIREZ  2do. Suplente: EFREN ENRIQUEZ SALCEDO  3er. Suplente: MARIBEL IBARRA ANGUIANO</p>	<p>Distrito Federal: 2) GOMEZ PALACIO  Distrito Local: 12) GOMEZ PALACIO  Municipio: 7) GOMEZ PALACIO  Localidad: 1) GOMEZ PALACIO  Sección: 448 B1</p> <p>Ubicación: COLEGIO METROPOLITANO DE LA LAGUNA A.C., PASEO DEL PEDREGAL, NÚMERO 630, COLONIA FILADELFIA, CÓDIGO POSTAL 35010, GÓMEZ PALACIO, DURANGO, ENTRE LAS CALLES VEINTIDÓS Y LECHERIAS</p> <p>Presidenta/e: SERGIO COVARRUBIAS HERNANDEZ</p> <p>1er. Secretaria/o: GABRIELA ARIZMENDI CARDIEL  2do. Secretaria/o: SEBASTIAN AZAEL FLORES REYES</p> <p>1er. Escrutador: MARCELA CABRERA BARBOSA  2do. Escrutador: FERNANDO BARRETERO HERNANDEZ  3er. Escrutador: JESUS EDUARDO GONZALEZ LOPEZ</p> <p>1er. Suplente: OMAR MUÑOZ SALCIDO  2do. Suplente: MARIA JOSEFA CRUZ RODRIGUEZ  3er. Suplente: JOSEFINA MARTINEZ MALDONADO</p>
<p>Distrito Federal: 2) GOMEZ PALACIO  Distrito Local: 12) GOMEZ PALACIO  Municipio: 7) GOMEZ PALACIO  Localidad: 1) GOMEZ PALACIO  Sección: 448 C1</p> <p>Ubicación: COLEGIO METROPOLITANO DE LA LAGUNA A.C., PASEO DEL PEDREGAL, NÚMERO 630, COLONIA FILADELFIA, CÓDIGO POSTAL 35010, GÓMEZ PALACIO, DURANGO, ENTRE LAS CALLES VEINTIDÓS Y LECHERIAS</p> <p>Presidenta/e: LUCERO GUADALUPE MARQUEZ ORTEGA</p> <p>1er. Secretaria/o: MAURO RONALDO BARRIOS REYES  2do. Secretaria/o: RAUL FLORES VARGAS</p> <p>1er. Escrutador: FERNANDO ANDRES GARCIA CABELLO  2do. Escrutador: MARIO ALBERTO ALVARADO RODRIGUEZ  3er. Escrutador: JESUS ARMANDO GUTIERREZ CHAVEZ</p> <p>1er. Suplente: JUAN ANGEL CAMACHO CAMPOS  2do. Suplente: OMAR HERNANDEZ CARRILLO  3er. Suplente: ALEJANDRO NAVA SALAZAR</p>	<p>Distrito Federal: 2) GOMEZ PALACIO  Distrito Local: 12) GOMEZ PALACIO  Municipio: 7) GOMEZ PALACIO  Localidad: 1) GOMEZ PALACIO  Sección: 448 C2</p> <p>Ubicación: COLEGIO METROPOLITANO DE LA LAGUNA A.C., PASEO DEL PEDREGAL, NÚMERO 630, COLONIA FILADELFIA, CÓDIGO POSTAL 35010, GÓMEZ PALACIO, DURANGO, ENTRE LAS CALLES VEINTIDÓS Y LECHERIAS</p> <p>Presidenta/e: LAURA FERNANDA DE LA GARZA GUERRERO</p> <p>1er. Secretaria/o: DANIEL BERNAL GUADIANA  2do. Secretaria/o: KATIA GARCIA SALGADO</p> <p>1er. Escrutador: CRISTIAN MANUEL NAVA RIVAS  2do. Escrutador: JARIELA JASARETH ARVIZU AGUIRRE  3er. Escrutador: GABRIEL REYDESEL IBARRA FLORES</p> <p>1er. Suplente: LLUVIA BELEM GARCIA HERNANDEZ  2do. Suplente: RAFAEL HERNANDEZ HERNANDEZ  3er. Suplente: VERONICA NEVAREZ VILLA</p>

<p>Distrito Federal: 2) GOMEZ PALACIO  Distrito Local: 12) GOMEZ PALACIO  Municipio: 7) GOMEZ PALACIO  Localidad: 1) GOMEZ PALACIO  Sección: 448 C3</p> <p>Ubicación: COLEGIO METROPOLITANO DE LA LAGUNA A.C., PASEO DEL PEDREGAL, NÚMERO 630, COLONIA FILADELFIA, CÓDIGO POSTAL 35010, GÓMEZ PALACIO, DURANGO, ENTRE LAS CALLES VEINTIDÓS Y LECHERIAS</p> <p>Presidenta/e: PABLO ERNESTO DURAN GARZA</p> <p>1er. Secretaria/o: JULIO CESAR CARDENAS CORTES  2do. Secretaria/o: JOSE ALBERTO GUARDADO FLORES</p> <p>1er. Escrutador: EVELYN FRAIRE BARRAZA  2do. Escrutador: FERNANDO BARRAZA ALVAREZ  3er. Escrutador: ESTEFANIA MENA CARLOS</p> <p>1er. Suplente: ROSA MARIA LEYVA SANTILLANO  2do. Suplente: ROCIO JUAREZ ORTIZ  3er. Suplente: OFELIA MARIA BELTRAN HERNANDEZ</p>	<p>Distrito Federal: 2) GOMEZ PALACIO  Distrito Local: 12) GOMEZ PALACIO  Municipio: 7) GOMEZ PALACIO  Localidad: 1) GOMEZ PALACIO  Sección: 448 C4</p> <p>Ubicación: COLEGIO METROPOLITANO DE LA LAGUNA A.C., PASEO DEL PEDREGAL, NÚMERO 630, COLONIA FILADELFIA, CÓDIGO POSTAL 35010, GÓMEZ PALACIO, DURANGO, ENTRE LAS CALLES VEINTIDÓS Y LECHERIAS</p> <p>Presidenta/e: YOLANDA GONZALEZ GUERRA</p> <p>1er. Secretaria/o: MIRIAM AMERICA CASAS SUAREZ  2do. Secretaria/o: NORA IRMA HERNANDEZ VANOYE</p> <p>1er. Escrutador: ALLISON ALMANZA VALDEZ  2do. Escrutador: CLAUDIA BUENDIA LUNA  3er. Escrutador: JOSE DE JESUS MONTES REYES</p> <p>1er. Suplente: PATRICIA LOYA GUARDADO  2do. Suplente: ANA ESMERALDA LOPEZ LOPEZ  3er. Suplente: GUADALUPE DEL CONSUELO GALARZA CHAVIRA</p>
<p>Distrito Federal: 2) GOMEZ PALACIO  Distrito Local: 12) GOMEZ PALACIO  Municipio: 7) GOMEZ PALACIO  Localidad: 1) GOMEZ PALACIO  Sección: 448 C5</p> <p>Ubicación: COLEGIO METROPOLITANO DE LA LAGUNA A.C., PASEO DEL PEDREGAL, NÚMERO 630, COLONIA FILADELFIA, CÓDIGO POSTAL 35010, GÓMEZ PALACIO, DURANGO, ENTRE LAS CALLES VEINTIDÓS Y LECHERIAS</p> <p>Presidenta/e: JOSE RAMIRO ACOSTA LIMONES</p> <p>1er. Secretaria/o: JOSE EDUARDO CASTILLO BARRIOS  2do. Secretaria/o: RODOLFO MARTINEZ Y MARTINEZ</p> <p>1er. Escrutador: JOSE RICARDO BALDERAS MARTINEZ  2do. Escrutador: SANDRA LETICIA CHAVEZ LUNA  3er. Escrutador: MARIA PATRICIA MORALES LOPEZ</p> <p>1er. Suplente: AMERICA VALERIA NEGRETE ESPINOZA  2do. Suplente: EDGAR FRAIRE CASTRUITA  3er. Suplente: JOSEFINA GAMEZ PAYAN</p>	<p>Distrito Federal: 2) GOMEZ PALACIO  Distrito Local: 12) GOMEZ PALACIO  Municipio: 7) GOMEZ PALACIO  Localidad: 1) GOMEZ PALACIO  Sección: 448 C6</p> <p>Ubicación: COLEGIO METROPOLITANO DE LA LAGUNA A.C., PASEO DEL PEDREGAL, NÚMERO 630, COLONIA FILADELFIA, CÓDIGO POSTAL 35010, GÓMEZ PALACIO, DURANGO, ENTRE LAS CALLES VEINTIDÓS Y LECHERIAS</p> <p>Presidenta/e: CLAUDIA ELENA ACOSTA MURILLO</p> <p>1er. Secretaria/o: YASMIN GUADALUPE DE SANTIAGO RODRIGUEZ  2do. Secretaria/o: BALTAZAR MEDRANO RIOS</p> <p>1er. Escrutador: MAYELA DEL SOCORRO GARCIA GALLEGOS  2do. Escrutador: AMADOR CUITLAHUAC GANDARA MIJARES  3er. Escrutador: NELSON NAVARRETE VENEGAS</p> <p>1er. Suplente: MARIA DELIA BALDERAS LUNA  2do. Suplente: JUANA MORENO GUARDADO  3er. Suplente: JAIME BLANCO FLORES</p>
<p>Distrito Federal: 2) GOMEZ PALACIO  Distrito Local: 12) GOMEZ PALACIO  Municipio: 7) GOMEZ PALACIO  Localidad: 1) GOMEZ PALACIO  Sección: 448 C7</p> <p>Ubicación: COLEGIO METROPOLITANO DE LA LAGUNA A.C., PASEO DEL PEDREGAL, NÚMERO 630, COLONIA FILADELFIA, CÓDIGO POSTAL 35010, GÓMEZ PALACIO, DURANGO, ENTRE LAS CALLES VEINTIDÓS Y LECHERIAS</p> <p>Presidenta/e: CLAUDIA ELIZABETH ALANIS SIFUENTES</p> <p>1er. Secretaria/o: GERMAN DOMINGUEZ HERNANDEZ  2do. Secretaria/o: EDUARDO MUÑOZ DE LA RIVA</p> <p>1er. Escrutador: KAREN GUADALUPE GONZALEZ HINOJOS  2do. Escrutador: SALVADOR GARCIA VALLES  3er. Escrutador: YULI MONSERRATH NIEVES RODRIGUEZ</p> <p>1er. Suplente: MARIA DE LA LUZ CASILLAS GARCIA  2do. Suplente: JESUS GARCIA AVILA  3er. Suplente: JOSE LUNA LUNA</p>	<p>Distrito Federal: 2) GOMEZ PALACIO  Distrito Local: 12) GOMEZ PALACIO  Municipio: 7) GOMEZ PALACIO  Localidad: 1) GOMEZ PALACIO  Sección: 448 C8</p> <p>Ubicación: COLEGIO METROPOLITANO DE LA LAGUNA A.C., PASEO DEL PEDREGAL, NÚMERO 630, COLONIA FILADELFIA, CÓDIGO POSTAL 35010, GÓMEZ PALACIO, DURANGO, ENTRE LAS CALLES VEINTIDÓS Y LECHERIAS</p> <p>Presidenta/e: OMAR ANGEL CHAVEZ</p> <p>1er. Secretaria/o: GUADALUPE ESTEFANY FACIO SALAZAR  2do. Secretaria/o: SANJUANA ALONDRA ORTIZ BUENDIA</p> <p>1er. Escrutador: MINERVA YOCELIN MONTERO ESCAMILLA  2do. Escrutador: ANA PAOLA GONZALEZ DAVILA  3er. Escrutador: ANA LILIA ALBA RUBIO</p> <p>1er. Suplente: ALMA ANGELICA CASTAÑEDA SANCHEZ  2do. Suplente: RODRIGO MARCIAL CHIPOL  3er. Suplente: EMPERATRIZ ORDORICA SERNA</p>

<p>Distrito Federal: 2) GOMEZ PALACIO  Distrito Local: 12) GOMEZ PALACIO  Municipio: 7) GOMEZ PALACIO  Localidad: 1) GOMEZ PALACIO  Sección: 449 B1</p> <p>Ubicación: ÁREA VERDE, CALLE ARQUITECTOS, SIN NÚMERO, FRACCIONAMIENTO FILADELFIA, CÓDIGO POSTAL 35010, GÓMEZ PALACIO, DURANGO, ENTRE CALLE 21 Y CALLE 22</p> <p>Presidenta/e: ANA LUISA GARCIA MENDEZ</p> <p>1er. Secretaria/o: ARTURO ALBA RODRIGUEZ  2do. Secretaria/o: BRENDA GISELA ALVARADO RENTERIA</p> <p>1er. Escrutador: VANIA LIZETH CASAS HERNANDEZ  2do. Escrutador: RICARDO FARIAS RAMIREZ  3er. Escrutador: JESUS RAFAEL GOMEZ RUELAS</p> <p>1er. Suplente: EDGAR OMAR AVILA GARCIA  2do. Suplente: EDGAR ANAYA ELIZONDO  3er. Suplente: JOSE JAVIER CORTEZ MARTINEZ</p>	<p>Distrito Federal: 2) GOMEZ PALACIO  Distrito Local: 12) GOMEZ PALACIO  Municipio: 7) GOMEZ PALACIO  Localidad: 1) GOMEZ PALACIO  Sección: 449 C1</p> <p>Ubicación: ÁREA VERDE, CALLE ARQUITECTOS, SIN NÚMERO, FRACCIONAMIENTO FILADELFIA, CÓDIGO POSTAL 35010, GÓMEZ PALACIO, DURANGO, ENTRE CALLE 21 Y CALLE 22</p> <p>Presidenta/e: ROSA ELVA AGUILAR HERRERA</p> <p>1er. Secretaria/o: JULIO CESAR ALVA ORTEGA  2do. Secretaria/o: JOSE MARIA ALVAREZ RODRIGUEZ</p> <p>1er. Escrutador: ALBA CITLALI DAVILA MEDRANO  2do. Escrutador: RICARDO FARIAS VAZQUEZ  3er. Escrutador: ALEXIS ALBA MACIAS</p> <p>1er. Suplente: KARLA ALEJANDRA ALBA MACIAS  2do. Suplente: SAUL AVILA GARCIA  3er. Suplente: JORGE DE LA TORRE A LA TORRE</p>
<p>Distrito Federal: 2) GOMEZ PALACIO  Distrito Local: 12) GOMEZ PALACIO  Municipio: 7) GOMEZ PALACIO  Localidad: 1) GOMEZ PALACIO  Sección: 450 B1</p> <p>Ubicación: JARDÍN DE NIÑOS PARTICULAR NUEVO MUNDO INFANTIL, AVENIDA UNIVERSIDAD, NÚMERO 306, COLONIA FILADELFIA, CÓDIGO POSTAL 35010, GÓMEZ PALACIO, DURANGO, ENTRE LAS CALLES DOS Y TRES</p> <p>Presidenta/e: BLANCA ESTHELA CHAIREZ MORENO</p> <p>1er. Secretaria/o: MA DOLORES AGUERO RENDON  2do. Secretaria/o: AGUSTIN ALVARADO SAENZ</p> <p>1er. Escrutador: CARLOS JOSE CENICEROS ESCOBEDO  2do. Escrutador: CYNTHIA YADIRA CONTRERAS LOZANO  3er. Escrutador: GONZALO YAHIR DE LEON GUEVARA</p> <p>1er. Suplente: CARLOS BARBOSA HERNANDEZ  2do. Suplente: MARGARITA CHAVEZ LOPEZ  3er. Suplente: JUAN JOSE DE LA TORRE ESPARZA</p>	<p>Distrito Federal: 2) GOMEZ PALACIO  Distrito Local: 12) GOMEZ PALACIO  Municipio: 7) GOMEZ PALACIO  Localidad: 1) GOMEZ PALACIO  Sección: 450 C1</p> <p>Ubicación: JARDÍN DE NIÑOS PARTICULAR NUEVO MUNDO INFANTIL, AVENIDA UNIVERSIDAD, NÚMERO 306, COLONIA FILADELFIA, CÓDIGO POSTAL 35010, GÓMEZ PALACIO, DURANGO, ENTRE LAS CALLES DOS Y TRES</p> <p>Presidenta/e: MARTHA ORALIA ACOSTA ROBLEDO</p> <p>1er. Secretaria/o: CLAUDIA CRISTINA ALVARADO ACOSTA  2do. Secretaria/o: JULIA CRISTINA CABALLERO ALDAMA</p> <p>1er. Escrutador: CLAUDIA IVETT COMPEAN ARELLANO  2do. Escrutador: BERTHA ALICIA DEL REAL RODRIGUEZ  3er. Escrutador: MERLY SELENE ALBINO DOMINGUEZ</p> <p>1er. Suplente: SALVADOR CENICEROS MARTINEZ  2do. Suplente: YESSENIA LARISSA DE LA CRUZ VILLARREAL  3er. Suplente: ENRIQUETA DE SANTIAGO GONZALEZ</p>
<p>Distrito Federal: 2) GOMEZ PALACIO  Distrito Local: 11) GOMEZ PALACIO  Municipio: 7) GOMEZ PALACIO  Localidad: 1) GOMEZ PALACIO  Sección: 451 B1</p> <p>Ubicación: ESCUELA PRIMARIA LICENCIADO MARINO CASTILLO NÁJERA, CALLE CARLOS HERRERA, NÚMERO 115, COLONIA FELIPE CARRILLO PUERTO, CÓDIGO POSTAL 35010, GÓMEZ PALACIO, DURANGO, ENTRE LAS CALLES VERGEL Y 18 DE MARZO</p> <p>Presidenta/e: ELADIO ADAME ALMARAZ</p> <p>1er. Secretaria/o: MARIA VICTORIA BARRERA ROMAN  2do. Secretaria/o: MARGIL JESUS CABRERA PEREZ</p> <p>1er. Escrutador: RICARDO CASTILLA ANGELES  2do. Escrutador: MARCELA ARMIJO ANTE  3er. Escrutador: SERGIO BENAVIDES PEREZ</p> <p>1er. Suplente: MA. SOLEDAD AMAYA SANCHEZ  2do. Suplente: ALBERTO BARRETERO ARELLANO  3er. Suplente: LETICIA ISABEL GALBAN SUBIRIAS</p>	<p>Distrito Federal: 2) GOMEZ PALACIO  Distrito Local: 11) GOMEZ PALACIO  Municipio: 7) GOMEZ PALACIO  Localidad: 1) GOMEZ PALACIO  Sección: 451 C1</p> <p>Ubicación: ESCUELA PRIMARIA LICENCIADO MARINO CASTILLO NÁJERA, CALLE CARLOS HERRERA, NÚMERO 115, COLONIA FELIPE CARRILLO PUERTO, CÓDIGO POSTAL 35010, GÓMEZ PALACIO, DURANGO, ENTRE LAS CALLES VERGEL Y 18 DE MARZO</p> <p>Presidenta/e: MARCO ANTONIO AYALA PEREZ</p> <p>1er. Secretaria/o: MARIA FERNANDA BENAVIDES PEREZ  2do. Secretaria/o: MARTHA ALICIA CAMACHO CARRILLO</p> <p>1er. Escrutador: MARIA ELVIA ARAIZA HURTADO  2do. Escrutador: NORMA ALEIDA ARREOLA RODRIGUEZ  3er. Escrutador: EMMANUEL DE LA O CORDERO</p> <p>1er. Suplente: CARLOS APONTE SANCHEZ  2do. Suplente: JOSE LUIS CARRILLO BARRERA  3er. Suplente: DELIA GALLEGOS CAMPOS</p>

<p>Distrito Federal: 2) GOMEZ PALACIO  Distrito Local: 12) GOMEZ PALACIO  Municipio: 7) GOMEZ PALACIO  Localidad: 1) GOMEZ PALACIO  Sección: 452 B1</p> <p>Ubicación: ESCUELA SECUNDARIA GENERAL JOSEFA ORTÍZ DE DOMÍNGUEZ, CALLE 16 DE SEPTIEMBRE, SIN NÚMERO, COLONIA GONZÁLEZ DE LA VEGA, CÓDIGO POSTAL 35030, GÓMEZ PALACIO, DURANGO, ENTRE LAS CALLES PETUNIAS Y NIÑOS HÉROES</p> <p>Presidenta/e: MARTHA CASTAÑÓN RAMIREZ</p> <p>1er. Secretaria/o: DAYNA SARILU GARCIA PAEZ</p> <p>2do. Secretaria/o: CYNTHIA NAOMI ARELLANO DE LA CRUZ</p> <p>1er. Escrutador: LAURA ANGELICA AVILES GONZALEZ</p> <p>2do. Escrutador: CLAUDIA ISABEL HOLGUIN MONTES</p> <p>3er. Escrutador: DULCE ROSARIO BUSTOS PEREZ</p> <p>1er. Suplente: CATALINA CORDOVA GALVAN</p> <p>2do. Suplente: SANDRA LUZ GONZALEZ GARCIA</p> <p>3er. Suplente: MARIA GUADALUPE BARRIENTOS HURTADO</p>	<p>Distrito Federal: 2) GOMEZ PALACIO  Distrito Local: 12) GOMEZ PALACIO  Municipio: 7) GOMEZ PALACIO  Localidad: 1) GOMEZ PALACIO  Sección: 452 C1</p> <p>Ubicación: ESCUELA SECUNDARIA GENERAL JOSEFA ORTÍZ DE DOMÍNGUEZ, CALLE 16 DE SEPTIEMBRE, SIN NÚMERO, COLONIA GONZÁLEZ DE LA VEGA, CÓDIGO POSTAL 35030, GÓMEZ PALACIO, DURANGO, ENTRE LAS CALLES PETUNIAS Y NIÑOS HÉROES</p> <p>Presidenta/e: KEVIN JACIEL ALVARADO AGUILAR</p> <p>1er. Secretaria/o: NERY JAVIER GARCIA PAEZ</p> <p>2do. Secretaria/o: IRVIN MANUEL ARELLANO DE LA CRUZ</p> <p>1er. Escrutador: JUDITH LILIANA CARRILLO OCHOA</p> <p>2do. Escrutador: ARNULFO BARRIENTOS DOMINGUEZ</p> <p>3er. Escrutador: VALERIA CARREON LUNA</p> <p>1er. Suplente: ESMYRNA CAROLINA GONZALEZ CASILLAS</p> <p>2do. Suplente: EDUARDO GUADALUPE ANDRADE SOTO</p> <p>3er. Suplente: MARIA DE LA LUZ ELENA ANAYA HERRERA</p>
<p>Distrito Federal: 2) GOMEZ PALACIO  Distrito Local: 12) GOMEZ PALACIO  Municipio: 7) GOMEZ PALACIO  Localidad: 1) GOMEZ PALACIO  Sección: 452 C2</p> <p>Ubicación: ESCUELA SECUNDARIA GENERAL JOSEFA ORTÍZ DE DOMÍNGUEZ, CALLE 16 DE SEPTIEMBRE, SIN NÚMERO, COLONIA GONZÁLEZ DE LA VEGA, CÓDIGO POSTAL 35030, GÓMEZ PALACIO, DURANGO, ENTRE LAS CALLES PETUNIAS Y NIÑOS HÉROES</p> <p>Presidenta/e: JUAN RAMON ALDAZ RUIZ</p> <p>1er. Secretaria/o: LUIS FERNANDO CALDERA HUERTA</p> <p>2do. Secretaria/o: JOSE MANUEL ARELLANO GUTIERREZ</p> <p>1er. Escrutador: MARIA BELEN CORDOVA QUEZADA</p> <p>2do. Escrutador: ALONDRA DARIANA BIDRIOS HERNANDEZ</p> <p>3er. Escrutador: VERONICA STEPHANIE CONTRERAS DOMINGUEZ</p> <p>1er. Suplente: ISRAEL GONZALEZ CASILLAS</p> <p>2do. Suplente: MARICELA BRIONES MORALES</p> <p>3er. Suplente: BENITA GÜERECA SANCHEZ</p>	<p>Distrito Federal: 2) GOMEZ PALACIO  Distrito Local: 11) GOMEZ PALACIO  Municipio: 7) GOMEZ PALACIO  Localidad: 1) GOMEZ PALACIO  Sección: 453 B1</p> <p>Ubicación: ESCUELA PRIMARIA JOSEFA ORTIZ DE DOMÍNGUEZ, CALLE VITICULTORES, SIN NÚMERO, COLONIA CARLOS HERRERA, CÓDIGO POSTAL 35027, GÓMEZ PALACIO, DURANGO, ENTRE LAS CALLES INDEPENDENCIA Y MADERO</p> <p>Presidenta/e: ORALIA HERNANDEZ VAZQUEZ</p> <p>1er. Secretaria/o: CLAUDIA ELIZABETH MARTINEZ BARRAZA</p> <p>2do. Secretaria/o: IRIS LLANES MARTINEZ</p> <p>1er. Escrutador: LUIS ALFONSO CABRAL ROSALES</p> <p>2do. Escrutador: ROBERTO CARLOS GARCIA GALLEGOS</p> <p>3er. Escrutador: ROBERTO MORENO AGUIRRE</p> <p>1er. Suplente: JUAN TOMAS ALVAREZ VENEGAS</p> <p>2do. Suplente: BENITO ALVARADO BAYONA</p> <p>3er. Suplente: MARIA GLORIA CASTILLO ADAME</p>
<p>Distrito Federal: 2) GOMEZ PALACIO  Distrito Local: 11) GOMEZ PALACIO  Municipio: 7) GOMEZ PALACIO  Localidad: 1) GOMEZ PALACIO  Sección: 453 C1</p> <p>Ubicación: ESCUELA PRIMARIA JOSEFA ORTIZ DE DOMÍNGUEZ, CALLE VITICULTORES, SIN NÚMERO, COLONIA CARLOS HERRERA, CÓDIGO POSTAL 35027, GÓMEZ PALACIO, DURANGO, ENTRE LAS CALLES INDEPENDENCIA Y MADERO</p> <p>Presidenta/e: DIANA ELIZABETH MUÑOZ CARRILLO</p> <p>1er. Secretaria/o: NAYELI GUADALUPE MARTINEZ LUNA</p> <p>2do. Secretaria/o: ANDREA FLORES CARRERA</p> <p>1er. Escrutador: YANETT MARGARITA CARRILLO PEREZ</p> <p>2do. Escrutador: MARIA SOLEDAD CRISTINA MARENTIS ESPARZA</p> <p>3er. Escrutador: JUANA MORENO JARAMILLO</p> <p>1er. Suplente: PATRICIA ACEVES ALEMAN</p> <p>2do. Suplente: JUAN GUARDADO ALVARADO</p> <p>3er. Suplente: ISABEL GUTIERREZ BATRES</p>	<p>Distrito Federal: 2) GOMEZ PALACIO  Distrito Local: 11) GOMEZ PALACIO  Municipio: 7) GOMEZ PALACIO  Localidad: 1) GOMEZ PALACIO  Sección: 454 B1</p> <p>Ubicación: DOMICILIO PARTICULAR, CALLE INDEPENDENCIA, NÚMERO 2060, COLONIA CARLOS HERRERA, CÓDIGO POSTAL 35027, GÓMEZ PALACIO, DURANGO, ENTRE LAS CALLES GEMA Y VENUS</p> <p>Presidenta/e: JOSE GARCIA REYES</p> <p>1er. Secretaria/o: CONCEPCION ANDRADE BURCIAGA</p> <p>2do. Secretaria/o: ELENA CATALINA CONTRERAS HERRERA</p> <p>1er. Escrutador: KARLA ALEJANDRA ANDRADE GARCIA</p> <p>2do. Escrutador: LUIS FERNANDO CARDIEL LOZANO</p> <p>3er. Escrutador: MARIA GUADALUPE CARRILLO BARRERA</p> <p>1er. Suplente: MA DOLORES CONTRERAS RIVERA</p> <p>2do. Suplente: ALEJANDRA GONZALEZ MONTOYA</p> <p>3er. Suplente: ELIZABETH FRANCO FIERRO</p>



<p>Distrito Federal: 2) GOMEZ PALACIO  Distrito Local: 11) GOMEZ PALACIO  Municipio: 7) GOMEZ PALACIO  Localidad: 1) GOMEZ PALACIO  Sección: 454 C1</p> <p>Ubicación: DOMICILIO PARTICULAR, CALLE INDEPENDENCIA, NÚMERO 2060, COLONIA CARLOS HERRERA, CÓDIGO POSTAL 35027, GÓMEZ PALACIO, DURANGO, ENTRE LAS CALLES GEMA Y VENUS</p> <p>Presidenta/e: KEYRI ISABEL AMAYA MARTINEZ</p> <p>1er. Secretaria/o: BELEN CARDIEL LOZANO  2do. Secretaria/o: JUAN ANTONIO ALVAREZ ORTIZ</p> <p>1er. Escrutador: ESTEFANIA ATILANO TAPIA  2do. Escrutador: OSCAR CARDIEL LOZANO</p> <p>3er. Escrutador: MARIA CLAUDIA CARRILLO ORDAZ</p> <p>1er. Suplente: VERONICA FRANCO FIERRO  2do. Suplente: SINDY LILIANA CALZADA ZAMARRIPA  3er. Suplente: GABRIELA GARCIA PUENTES</p>	<p>Distrito Federal: 2) GOMEZ PALACIO  Distrito Local: 11) GOMEZ PALACIO  Municipio: 7) GOMEZ PALACIO  Localidad: 1) GOMEZ PALACIO  Sección: 455 B1</p> <p>Ubicación: ESCUELA PRIMARIA DURANGO, CALLE JAPÓN, NÚMERO 156, COLONIA NUEVO LOS ÁLAMOS, CÓDIGO POSTAL 35027, GÓMEZ PALACIO, DURANGO, ENTRE LAS AVENIDAS MORELOS Y FRANCISCO I. MADERO</p> <p>Presidenta/e: IVAN ALEJANDRO ACOSTA PADILLA</p> <p>1er. Secretaria/o: PERLA JANETH ARMENDARIZ VALLES  2do. Secretaria/o: NILCE NAOMI ARREOLA CANDELA</p> <p>1er. Escrutador: JAVIER GUILLERMO ACOSTA SILERIO  2do. Escrutador: JAVIER FAVELA PIMENTEL</p> <p>3er. Escrutador: LUZ MARIA AGUILAR ALVARADO</p> <p>1er. Suplente: NADIA ABIGAIL ARAGON RAMIREZ  2do. Suplente: JANETH AYNOM GUTIERREZ JAQUEZ  3er. Suplente: REYNA MARGARITA ARAGON RAMIREZ</p>
<p>Distrito Federal: 2) GOMEZ PALACIO  Distrito Local: 11) GOMEZ PALACIO  Municipio: 7) GOMEZ PALACIO  Localidad: 1) GOMEZ PALACIO  Sección: 455 C1</p> <p>Ubicación: ESCUELA PRIMARIA DURANGO, CALLE JAPÓN, NÚMERO 156, COLONIA NUEVO LOS ÁLAMOS, CÓDIGO POSTAL 35027, GÓMEZ PALACIO, DURANGO, ENTRE LAS AVENIDAS MORELOS Y FRANCISCO I. MADERO</p> <p>Presidenta/e: MARIA DEL REFUGIO AMAYA SAUCEDO</p> <p>1er. Secretaria/o: MARIANA ESPINOZA TORRES  2do. Secretaria/o: MAYRA ALEJANDRA BLANCO AGUILERA</p> <p>1er. Escrutador: LAURA ELENA ARELLANO SANCHEZ  2do. Escrutador: DANNI GONZALEZ CHAVEZ</p> <p>3er. Escrutador: MARIA CONCEPCION ALMARAZ UBALDO</p> <p>1er. Suplente: CHRISTIAN CASTRO REYES  2do. Suplente: MA SOCORRO ADAME SARABIA  3er. Suplente: GUADALUPE GARCIA CAMACHO</p>	<p>Distrito Federal: 2) GOMEZ PALACIO  Distrito Local: 11) GOMEZ PALACIO  Municipio: 7) GOMEZ PALACIO  Localidad: 1) GOMEZ PALACIO  Sección: 456 B1</p> <p>Ubicación: ESCUELA SECUNDARIA PROFESOR RAFAEL VALENZUELA, AVENIDA MINA, SIN NÚMERO, COLONIA EL REFUGIO, CÓDIGO POSTAL 35029, GÓMEZ PALACIO, DURANGO, ENTRE LAS CALLES CANELAS Y GÓMEZ PALACIO</p> <p>Presidenta/e: ANDREA ELIZABETH CASAS ARAMBULA</p> <p>1er. Secretaria/o: MARIA ENGRACIA AMAYA ALVARADO  2do. Secretaria/o: MARICRUZ AGUILERA DIAZ</p> <p>1er. Escrutador: HERLINDA CAMPOS RETIZ  2do. Escrutador: VICTOR HUGO GARCIA ALVAREZ</p> <p>3er. Escrutador: MARIA DE JESUS NORIS GASPAR</p> <p>1er. Suplente: GERARDO RENE ALONSO GALINDO  2do. Suplente: GENOVEVA GALLEGOS ALVAREZ  3er. Suplente: SANJUANA MORENO RODRIGUEZ</p>
<p>Distrito Federal: 2) GOMEZ PALACIO  Distrito Local: 11) GOMEZ PALACIO  Municipio: 7) GOMEZ PALACIO  Localidad: 1) GOMEZ PALACIO  Sección: 456 C1</p> <p>Ubicación: ESCUELA SECUNDARIA PROFESOR RAFAEL VALENZUELA, AVENIDA MINA, SIN NÚMERO, COLONIA EL REFUGIO, CÓDIGO POSTAL 35029, GÓMEZ PALACIO, DURANGO, ENTRE LAS CALLES CANELAS Y GÓMEZ PALACIO</p> <p>Presidenta/e: FRANCISCO MASCORRO DURAN</p> <p>1er. Secretaria/o: LESLY LETICIA CASAS ARAMBULA  2do. Secretaria/o: MARIA FERNANDA ALCALA RODRIGUEZ</p> <p>1er. Escrutador: JOHNATAN OSWALDO FAVELA RIVAS  2do. Escrutador: CYNTHIA TERESA GUTIERREZ TREJO</p> <p>3er. Escrutador: GILBERTO ALVARADO VILLA</p> <p>1er. Suplente: MA. DEL CARMEN ALVARADO MATA  2do. Suplente: ELVIA PAISSAN GONZALEZ  3er. Suplente: MELITON GARCIA HERNANDEZ</p>	<p>Distrito Federal: 2) GOMEZ PALACIO  Distrito Local: 11) GOMEZ PALACIO  Municipio: 7) GOMEZ PALACIO  Localidad: 1) GOMEZ PALACIO  Sección: 457 B1</p> <p>Ubicación: DOMICILIO PARTICULAR, AVENIDA BRAVO, NÚMERO 2025 NORTE, COLONIA EL REFUGIO, CÓDIGO POSTAL 35029, GÓMEZ PALACIO, DURANGO, ENTRE LAS CALLES LITIO Y AZUCENAS</p> <p>Presidenta/e: BERTHA ALICIA BARRON OLIVAS</p> <p>1er. Secretaria/o: JORGE ALFREDO GONZALEZ VALADEZ  2do. Secretaria/o: AIDA HAYDEE HERNANDEZ RODRIGUEZ</p> <p>1er. Escrutador: BRANDON BACA CAMACHO  2do. Escrutador: RACHID RENE AVILA HERNANDEZ</p> <p>3er. Escrutador: JADE REGINA BANDA GONZALEZ</p> <p>1er. Suplente: ERICK YAHIR ACOSTA NARVAIZ  2do. Suplente: SOCORRO ORALIA ACOSTA RAMOS  3er. Suplente: MELITON BACA VALLES</p>

<p>Distrito Federal: 2) GOMEZ PALACIO          Distrito Local: 11) GOMEZ PALACIO          Municipio: 7) GOMEZ PALACIO          Localidad: 1) GOMEZ PALACIO          Sección: 458 B1</p> <p>Ubicación: DOMICILIO PARTICULAR, AVENIDA HIDALGO, NÚMERO 1812 NORTE, COLONIA EL REFUGIO, CÓDIGO POSTAL 35029, GÓMEZ PALACIO, DURANGO, ENTRE LA CALLE ROSAL Y CALLE LAZARO CHACON</p> <p>Presidenta/e: NOHEMI MERARI ALBA HERNANDEZ</p> <p>1er. Secretaria/o: MAYELA CERVANTES CONTRERAS          2do. Secretaria/o: GAEL ANTONIO GUZMAN MERAZ          1er. Escrutador: ERIKA ALMANZA GARZA          2do. Escrutador: JUANA ANGELICA CASILLAS REYES          3er. Escrutador: JOSE ALBERTO FERNIZA DIAZ          1er. Suplente: ROSENDO CERVANTES CONTRERAS          2do. Suplente: CLAUDIA DE LA TORRE AGUERO          3er. Suplente: JAIME FAVELA MARTINEZ</p>	<p>Distrito Federal: 2) GOMEZ PALACIO          Distrito Local: 11) GOMEZ PALACIO          Municipio: 7) GOMEZ PALACIO          Localidad: 1) GOMEZ PALACIO          Sección: 459 B1</p> <p>Ubicación: ESCUELA PRIMARIA AÑO DE FRANCISCO VILLA, CALLE HÉCTOR MAYAGOITIA, NÚMERO 155, COLONIA LÓPEZ PORTILLO, CÓDIGO POSTAL 35026, GÓMEZ PALACIO, DURANGO, ENTRE LAS CALLES REFORMA URBANA Y CARLOS HERRERA</p> <p>Presidenta/e: ALEJANDRO CAMPOS ALDABA</p> <p>1er. Secretaria/o: ANA DANIELA BARRERA FAVELA          2do. Secretaria/o: CARLOS ESTEBAN MARTINEZ          1er. Escrutador: VENERANDA ARANDA FERNANDEZ          2do. Escrutador: MATILDE AGUERO HERNANDEZ          3er. Escrutador: NORMA LORETO AVILES ARCINIEGA          1er. Suplente: GLORIA MARIA BARRERA GONZALEZ          2do. Suplente: JOSE ANTONIO DORADO VAZQUEZ          3er. Suplente: JUANA MARIA DE SANTIAGO MARTINEZ</p>
<p>Distrito Federal: 2) GOMEZ PALACIO          Distrito Local: 11) GOMEZ PALACIO          Municipio: 7) GOMEZ PALACIO          Localidad: 1) GOMEZ PALACIO          Sección: 459 C1</p> <p>Ubicación: ESCUELA PRIMARIA AÑO DE FRANCISCO VILLA, CALLE HÉCTOR MAYAGOITIA, NÚMERO 155, COLONIA LÓPEZ PORTILLO, CÓDIGO POSTAL 35026, GÓMEZ PALACIO, DURANGO, ENTRE LAS CALLES REFORMA URBANA Y CARLOS HERRERA</p> <p>Presidenta/e: JOSEFINA ACUÑA AVILA</p> <p>1er. Secretaria/o: FRANCISCO CALDERON CHAIREZ          2do. Secretaria/o: BLANCA LILIANA ALVAREZ HERRERA          1er. Escrutador: MARTHA GRACIELA AVALOS SALAZAR          2do. Escrutador: NORMA ANGELICA ALVAREZ HERRERA          3er. Escrutador: ALEJANDRA BADILLO SUBIRIA          1er. Suplente: JUANA MARIA BERNAL MACIAS          2do. Suplente: JESUS FRANCISCO ECHEVERRIA FLORES          3er. Suplente: JUANA FAVILA DE LA ROSA</p>	<p>Distrito Federal: 2) GOMEZ PALACIO          Distrito Local: 11) GOMEZ PALACIO          Municipio: 7) GOMEZ PALACIO          Localidad: 1) GOMEZ PALACIO          Sección: 459 C2</p> <p>Ubicación: ESCUELA PRIMARIA AÑO DE FRANCISCO VILLA, CALLE HÉCTOR MAYAGOITIA, NÚMERO 155, COLONIA LÓPEZ PORTILLO, CÓDIGO POSTAL 35026, GÓMEZ PALACIO, DURANGO, ENTRE LAS CALLES REFORMA URBANA Y CARLOS HERRERA</p> <p>Presidenta/e: NOEMI ELIZABETH ALCANTAR SILVA</p> <p>1er. Secretaria/o: INGRID LIZETH ESTEBAN LOPEZ          2do. Secretaria/o: NORMA VERONICA AMADOR ALDACO          1er. Escrutador: EVELIN SOFIA BELTRAN VILLALOBOS          2do. Escrutador: MARIA ELENA ALVAREZ RAMOS          3er. Escrutador: MARIA DEL ROCIO BAÑUELOS RAMIREZ          1er. Suplente: VERONICA CALDERA DE LA CRUZ          2do. Suplente: ALICIA ALVARADO HINOJOZA          3er. Suplente: TEODORO AQUINO HERNANDEZ</p>
<p>Distrito Federal: 2) GOMEZ PALACIO          Distrito Local: 11) GOMEZ PALACIO          Municipio: 7) GOMEZ PALACIO          Localidad: 1) GOMEZ PALACIO          Sección: 460 B1</p> <p>Ubicación: JARDÍN DE NIÑOS BERTHA VON GLUMER, CALLE LAGUNA, SIN NÚMERO, COLONIA LÓPEZ PORTILLO, CÓDIGO POSTAL 35026, GÓMEZ PALACIO, DURANGO, ESQUINA CON CALLES FANNY ANITUA Y LAGUNA</p> <p>Presidenta/e: KASANDRA ITSEL AVILA ZAVALA</p> <p>1er. Secretaria/o: ANGELICA JANETH CHINCHABEL GARCIA          2do. Secretaria/o: REYES ULISES LOZANO PUENTE          1er. Escrutador: YADIRA BRIONES INFANTE          2do. Escrutador: JUAN HUMBERTO ESQUIVEL RIOS          3er. Escrutador: LILIA GARCIA JUAREZ          1er. Suplente: YADIRA GONZALEZ GARDUZA          2do. Suplente: ROGELIO LIMON URQUIZO          3er. Suplente: MARIA DEL SOCORRO GONZALEZ HERNANDEZ</p>	<p>Distrito Federal: 2) GOMEZ PALACIO          Distrito Local: 11) GOMEZ PALACIO          Municipio: 7) GOMEZ PALACIO          Localidad: 1) GOMEZ PALACIO          Sección: 460 C1</p> <p>Ubicación: JARDÍN DE NIÑOS BERTHA VON GLUMER, CALLE LAGUNA, SIN NÚMERO, COLONIA LÓPEZ PORTILLO, CÓDIGO POSTAL 35026, GÓMEZ PALACIO, DURANGO, ESQUINA CON CALLES FANNY ANITUA Y LAGUNA</p> <p>Presidenta/e: WENDY NAYELY GARCIA NUÑEZ</p> <p>1er. Secretaria/o: ANDRES HERNANDEZ RAMOS          2do. Secretaria/o: YAQUELIN AYALA ZAMORA          1er. Escrutador: FERNANDO ESPINOZA AGUIRRE          2do. Escrutador: MARLENE MICHELLE FLORES GONZALEZ          3er. Escrutador: LIDIA GUADALUPE GARCIA LIMON          1er. Suplente: JESUS MARTIN LIMON URQUIZO          2do. Suplente: PAZ GERARDO AVILA VALLES          3er. Suplente: VIRGINIA JANETH MARTINEZ ASTORGA</p>

<p>Distrito Federal: 2) GOMEZ PALACIO  Distrito Local: 11) GOMEZ PALACIO  Municipio: 7) GOMEZ PALACIO  Localidad: 1) GOMEZ PALACIO  Sección: 461 B1</p> <p>Ubicación: PLAZA, ANDADOR SEIS SUR, SIN NÚMERO, COLONIA FIDEL VELÁZQUEZ, CÓDIGO POSTAL 35025, GÓMEZ PALACIO, DURANGO, ENTRE LOS ANDADORES DIECISIETE PONIENTE Y QUINCE</p> <p>Presidenta/e: INDHIRA JANET AVILA MACHADO  1er. Secretaria/o: JULIANNA CARRETERO LUGO  2do. Secretaria/o: CAROLINA ARREOLA TINOCO  1er. Escrutador: JUAN ANTONIO AYALA CUETO  2do. Escrutador: MALENY LARISSA GALLEGOS PIOQUINTO  3er. Escrutador: MAYELA CAMPOS GRANILLO  1er. Suplente: SOCORRO GARCIA VARGAS  2do. Suplente: DORA LUZ GONZALEZ HERNANDEZ  3er. Suplente: DAVID BAÑUELOS GARCIA</p>	<p>Distrito Federal: 2) GOMEZ PALACIO  Distrito Local: 11) GOMEZ PALACIO  Municipio: 7) GOMEZ PALACIO  Localidad: 1) GOMEZ PALACIO  Sección: 461 C1</p> <p>Ubicación: PLAZA, ANDADOR SEIS SUR, SIN NÚMERO, COLONIA FIDEL VELÁZQUEZ, CÓDIGO POSTAL 35025, GÓMEZ PALACIO, DURANGO, ENTRE LOS ANDADORES DIECISIETE PONIENTE Y QUINCE</p> <p>Presidenta/e: LUIS EDGAR ESQUEDA GARCIA  1er. Secretaria/o: MARIA GUADALUPE ESQUIVEL GARCIA  2do. Secretaria/o: LAURENCIO AVILA RODRIGUEZ  1er. Escrutador: ELSA PATRICIA CONTRERAS CORONADO  2do. Escrutador: VERONICA CALDERON MENDOZA  3er. Escrutador: MARIA DEL SOCORRO GARCIA SENA  1er. Suplente: MARIA MILAGROS GONZALEZ ADAME  2do. Suplente: NANCY ELIZABETH HERNANDEZ AVILA  3er. Suplente: MARIA LUISA GALINDO MOLINA</p>
<p>Distrito Federal: 2) GOMEZ PALACIO  Distrito Local: 11) GOMEZ PALACIO  Municipio: 7) GOMEZ PALACIO  Localidad: 1) GOMEZ PALACIO  Sección: 462 B1</p> <p>Ubicación: PLAZA, ANDADOR SEIS, SIN NÚMERO, COLONIA FIDEL VELÁZQUEZ, CÓDIGO POSTAL 35025, GÓMEZ PALACIO, DURANGO, ENTRE LOS ANDADORES NUEVE PONIENTE Y SIETE PONIENTE. FRENTE AL NÚMERO 230</p> <p>Presidenta/e: FRANCISCO JAVIER RAMIREZ CHAVEZ  1er. Secretaria/o: SOCORRO ADRIANA GONZALEZ ADAME  2do. Secretaria/o: MARIA DEL REFUGIO RETANA MARTINEZ  1er. Escrutador: LORENZA JAIME HERNANDEZ  2do. Escrutador: MARIA ESTHELA ALVARADO BERNAL  3er. Escrutador: ISAIAS ANDRADE ROSALES  1er. Suplente: MARICARMEN CRUZ MARQUEZ  2do. Suplente: ALEJANDRA PEREZ RODRIGUEZ  3er. Suplente: JOSEFINA CAMACHO ORTIZ</p>	<p>Distrito Federal: 2) GOMEZ PALACIO  Distrito Local: 11) GOMEZ PALACIO  Municipio: 7) GOMEZ PALACIO  Localidad: 1) GOMEZ PALACIO  Sección: 462 C1</p> <p>Ubicación: PLAZA, ANDADOR SEIS, SIN NÚMERO, COLONIA FIDEL VELÁZQUEZ, CÓDIGO POSTAL 35025, GÓMEZ PALACIO, DURANGO, ENTRE LOS ANDADORES NUEVE PONIENTE Y SIETE PONIENTE. FRENTE AL NÚMERO 230</p> <p>Presidenta/e: ADRIANA DEL SOCORRO SEGURA CERROS  1er. Secretaria/o: MELISSA VERONICA LECHUGA RODRIGUEZ  2do. Secretaria/o: JOSE DOLORES GALLEGOS ALVARADO  1er. Escrutador: HILDA BEATRIZ ALCALA GUTIERREZ  2do. Escrutador: CARLOS ANDRADE ROBLEDO  3er. Escrutador: MARIA DE LOS ANGELES CITAL ESQUIVEL  1er. Suplente: ADRIANA MARRUFO LOPEZ  2do. Suplente: MARIA DEL CONSUELO ADAME RODRIGUEZ  3er. Suplente: HERMILA FRANCO LARA</p>
<p>Distrito Federal: 2) GOMEZ PALACIO  Distrito Local: 11) GOMEZ PALACIO  Municipio: 7) GOMEZ PALACIO  Localidad: 1) GOMEZ PALACIO  Sección: 463 B1</p> <p>Ubicación: PLAZA, ANDADOR VEINTE, SIN NÚMERO, COLONIA FIDEL VELÁZQUEZ, CÓDIGO POSTAL 35025, GÓMEZ PALACIO, DURANGO, ENTRE LOS ANDADORES TRECE Y ANDADOR QUINCE</p> <p>Presidenta/e: JESUS EMANUEL ROMAN MONTEJANO  1er. Secretaria/o: IRMA GUADALUPE BALDERAS JUANES  2do. Secretaria/o: BRISA CECILIA MARTINEZ VILLA  1er. Escrutador: SUSANA CONTRERAS NATERA  2do. Escrutador: MARIA VICTORIA ALVAREZ GALAVIZ  3er. Escrutador: JOSE ALBERTO BALDERAS CORDERO  1er. Suplente: SCARLET NAJERA MURO  2do. Suplente: JOSE GERARDO ALVAREZ MARTINEZ  3er. Suplente: RUBEN CASTAÑEDA VALENZUELA</p>	<p>Distrito Federal: 2) GOMEZ PALACIO  Distrito Local: 11) GOMEZ PALACIO  Municipio: 7) GOMEZ PALACIO  Localidad: 1) GOMEZ PALACIO  Sección: 463 C1</p> <p>Ubicación: PLAZA, ANDADOR VEINTE, SIN NÚMERO, COLONIA FIDEL VELÁZQUEZ, CÓDIGO POSTAL 35025, GÓMEZ PALACIO, DURANGO, ENTRE LOS ANDADORES TRECE Y ANDADOR QUINCE</p> <p>Presidenta/e: ANTONIO MARTINEZ CASTAÑEDA  1er. Secretaria/o: ALEJANDRO CASTAÑEDA SILVA  2do. Secretaria/o: PORFIRIO ARELLANO VAZQUEZ  1er. Escrutador: LUIS ANGEL GUTIERREZ CONTRERAS  2do. Escrutador: MARTHA AVILA CONTRERAS  3er. Escrutador: JAIME MEDINA GARCIA  1er. Suplente: JOSEFINA SORIA GUERECA  2do. Suplente: BEATRIZ BOCANEGRA MESTA  3er. Suplente: MARIA DE LOURDES CASTRUITA BUSTAMANTE</p>

<p>Distrito Federal: 2) GOMEZ PALACIO  Distrito Local: 11) GOMEZ PALACIO  Municipio: 7) GOMEZ PALACIO  Localidad: 1) GOMEZ PALACIO  Sección: 464 B1</p> <p>Ubicación: PLAZA, ANDADOR QUINCE, SIN NÚMERO, COLONIA FIDEL VELÁZQUEZ, CÓDIGO POSTAL 35025, GÓMEZ PALACIO, DURANGO, ENTRE LOS ANDADORES VEINTICUATRO Y VEINTISÉIS. FRENTE AL NÚMERO 511 DEL ANDADOR QUINCE</p> <p>Presidenta/e: ALEXIS AGUILERA DE LA TORRE</p> <p>1er. Secretaria/o: HUGO EMANUEL CHAVEZ ALVARADO  2do. Secretaria/o: ELISA HERNANDEZ MEDRANO</p> <p>1er. Escrutador: CRUZ ALICIA SABORI PACHECO  2do. Escrutador: JOSE ARMANDO PUENTES VARELA  3er. Escrutador: HUGO EPIFANIO CHAVEZ ALVARADO</p> <p>1er. Suplente: JOSE FRANCISCO FONG RIVAS  2do. Suplente: OLALLA STEPHANIA MARTINEZ MARTINEZ  3er. Suplente: LUZ MARIA ACOSTA LUNA</p>	<p>Distrito Federal: 2) GOMEZ PALACIO  Distrito Local: 11) GOMEZ PALACIO  Municipio: 7) GOMEZ PALACIO  Localidad: 1) GOMEZ PALACIO  Sección: 464 C1</p> <p>Ubicación: PLAZA, ANDADOR QUINCE, SIN NÚMERO, COLONIA FIDEL VELÁZQUEZ, CÓDIGO POSTAL 35025, GÓMEZ PALACIO, DURANGO, ENTRE LOS ANDADORES VEINTICUATRO Y VEINTISÉIS. FRENTE AL NÚMERO 511 DEL ANDADOR QUINCE</p> <p>Presidenta/e: DALIA GUADALUPE CASTAÑEDA SANTOS</p> <p>1er. Secretaria/o: GRACIELA MARTINA FACIO BORJAS  2do. Secretaria/o: CINTHIA KARINA MONTELONGO MUÑOZ</p> <p>1er. Escrutador: GILDA ALVARADO ESTRADA  2do. Escrutador: BRAHAM JAIR ROSALES BERMUDEZ  3er. Escrutador: THANIA LOROAMA CORTES VILLA</p> <p>1er. Suplente: VICTOR MANUEL JUANES GAMBOA  2do. Suplente: JOSEFINA RIOS LOPEZ  3er. Suplente: IRMA HERNANDEZ OCHOA</p>
<p>Distrito Federal: 2) GOMEZ PALACIO  Distrito Local: 11) GOMEZ PALACIO  Municipio: 7) GOMEZ PALACIO  Localidad: 1) GOMEZ PALACIO  Sección: 465 B1</p> <p>Ubicación: ESCUELA PRIMARIA ANDRÉS QUINTANA ROO, CALLE LUIS QUINTERO, SIN NÚMERO, COLONIA FIDEL VELÁZQUEZ, CÓDIGO POSTAL 35025, GÓMEZ PALACIO, DURANGO, ESQUINA CON CALLE 30</p> <p>Presidenta/e: PATRICIA ANGELICA HERNANDEZ LOPEZ</p> <p>1er. Secretaria/o: CESAR CRISTOPHER HERNANDEZ LOPEZ  2do. Secretaria/o: MARLON JOSE GONZALEZ HERNANDEZ</p> <p>1er. Escrutador: VICTOR SANTIAGO ESQUIVEL ESPINO  2do. Escrutador: LUZ YURIDIA ANDRADE DIAZ  3er. Escrutador: CESAR ALBERTO BAUTISTA LOPEZ</p> <p>1er. Suplente: CRHIS VIANEY BERNABE MESTA  2do. Suplente: DALIA AZUCENA REYES TINOCO  3er. Suplente: FRANCISCO JUAREZ SANTILLAN</p>	<p>Distrito Federal: 2) GOMEZ PALACIO  Distrito Local: 11) GOMEZ PALACIO  Municipio: 7) GOMEZ PALACIO  Localidad: 1) GOMEZ PALACIO  Sección: 465 C1</p> <p>Ubicación: ESCUELA PRIMARIA ANDRÉS QUINTANA ROO, CALLE LUIS QUINTERO, SIN NÚMERO, COLONIA FIDEL VELÁZQUEZ, CÓDIGO POSTAL 35025, GÓMEZ PALACIO, DURANGO, ESQUINA CON CALLE 30</p> <p>Presidenta/e: MARIA GUADALUPE GALAVIZ NAVA</p> <p>1er. Secretaria/o: JORGE ANTONIO DEL RIO CARRILLO  2do. Secretaria/o: GILBERTO ALBINO OCHOA PULIDO</p> <p>1er. Escrutador: PABLO BAUTISTA SALAZAR  2do. Escrutador: NEIBA DILETTTH BARBOSA MARTINEZ  3er. Escrutador: YADIRA ALEJANDRINA BAUTISTA LOPEZ</p> <p>1er. Suplente: MARIA LUISA GUIJARRO RODRIGUEZ  2do. Suplente: FERNANDO DE JESUS TORRES SUAREZ  3er. Suplente: TEODORO MENDEZ RUBIO</p>
<p>Distrito Federal: 2) GOMEZ PALACIO  Distrito Local: 11) GOMEZ PALACIO  Municipio: 7) GOMEZ PALACIO  Localidad: 1) GOMEZ PALACIO  Sección: 466 B1</p> <p>Ubicación: ANDADOR, ANDADOR TREINTA Y TRES, SIN NÚMERO, COLONIA FIDEL VELÁZQUEZ, CÓDIGO POSTAL 35025, GÓMEZ PALACIO, DURANGO, ENTRE LOS ANDADORES TREINTA Y DOS Y TREINTA Y CUATRO</p> <p>Presidenta/e: CINTIHA AZUCENA ACEVEDO SOTO</p> <p>1er. Secretaria/o: ROBERTO BAÑUELOS GARCIA  2do. Secretaria/o: ADRIAN CARRILLO PINALES</p> <p>1er. Escrutador: EMILIO RAFAEL DE LA TORRE MUÑIZ  2do. Escrutador: IRMA JOSEFINA GOMEZ ARREOLA  3er. Escrutador: MARIA GUADALUPE AVITIA RESENDIZ</p> <p>1er. Suplente: JOSEFINA BOTELLO IBARRA  2do. Suplente: JUANA ALVARADO MORALES  3er. Suplente: MARIA DEL ROSARIO DE LA CRUZ CASTOR</p>	<p>Distrito Federal: 2) GOMEZ PALACIO  Distrito Local: 11) GOMEZ PALACIO  Municipio: 7) GOMEZ PALACIO  Localidad: 1) GOMEZ PALACIO  Sección: 467 B1</p> <p>Ubicación: ESCUELA PRIMARIA DOCTOR GUSTAVO BAZ PRADA, ANDADOR TREINTA Y OCHO, SIN NÚMERO, COLONIA FIDEL VELÁZQUEZ, CÓDIGO POSTAL 35025, GÓMEZ PALACIO, DURANGO, ENTRE AVENIDA ARMANDO DEL CASTILLO FRANCO Y ANDADOR TREINTA Y TRES</p> <p>Presidenta/e: ADRIANA ACOSTA CASTRO</p> <p>1er. Secretaria/o: DIANA SOCORRO ALFARO CARRERA  2do. Secretaria/o: MA DE LOS ANGELES ACEVEDO CORREA</p> <p>1er. Escrutador: NOE ALMEIDA GOVEA  2do. Escrutador: ABDON ANIMAS TORRES  3er. Escrutador: ISMAEL ACOSTA BARRAZA</p> <p>1er. Suplente: JOSWA JACOBO ALVAREZ CARDENAS  2do. Suplente: MARIO ANDRADE HERNANDEZ  3er. Suplente: DANA PAOLA ALCALA MARTINEZ</p>

<p>Distrito Federal: 2) GOMEZ PALACIO  Distrito Local: 11) GOMEZ PALACIO  Municipio: 7) GOMEZ PALACIO  Localidad: 1) GOMEZ PALACIO  Sección: 467 C1</p> <p>Ubicación: ESCUELA PRIMARIA DOCTOR GUSTAVO BAZ PRADA, ANDADOR TREINTA Y OCHO, SIN NÚMERO, COLONIA FIDEL VELÁZQUEZ, CÓDIGO POSTAL 35025, GÓMEZ PALACIO, DURANGO, ENTRE AVENIDA ARMANDO DEL CASTILLO FRANCO Y ANDADOR TREINTA Y TRES</p> <p>Presidenta/e: PERLA BERENICE ADAME ANDRADE</p> <p>1er. Secretaria/o: APOLINAR CAMPOS ALDABA  2do. Secretaria/o: JOSE JUVENAL AGUILERA MORENO</p> <p>1er. Escrutador: CESAR ERNESTO ALONSO RODRIGUEZ  2do. Escrutador: JOSE GUADALUPE BARRAZA CARDENAS</p> <p>3er. Escrutador: ANA CECILIA ADAME ANDRADE</p> <p>1er. Suplente: THELMA JUDITH ALVAREZ CARDENAS  2do. Suplente: MARIA SOFIA CARDENAS CORTES  3er. Suplente: JULIETA AGUIRRE GARCIA</p>	<p>Distrito Federal: 2) GOMEZ PALACIO  Distrito Local: 11) GOMEZ PALACIO  Municipio: 7) GOMEZ PALACIO  Localidad: 1) GOMEZ PALACIO  Sección: 467 C2</p> <p>Ubicación: ESCUELA PRIMARIA DOCTOR GUSTAVO BAZ PRADA, ANDADOR TREINTA Y OCHO, SIN NÚMERO, COLONIA FIDEL VELÁZQUEZ, CÓDIGO POSTAL 35025, GÓMEZ PALACIO, DURANGO, ENTRE AVENIDA ARMANDO DEL CASTILLO FRANCO Y ANDADOR TREINTA Y TRES</p> <p>Presidenta/e: BEATRIZ ALFARO CARRERA</p> <p>1er. Secretaria/o: EUNICE SOFIA AGUILERA CANALES  2do. Secretaria/o: KEVIN DANIEL ALMANZA ALONSO</p> <p>1er. Escrutador: ASTRID MAGALY ALVARADO GOMEZ  2do. Escrutador: PERLA ESMERALDA CAMPOS MERCADO</p> <p>3er. Escrutador: MARTHA ALICIA ALONSO RODRIGUEZ</p> <p>1er. Suplente: ALBERTO ALVAREZ PARGA  2do. Suplente: GUMERCINDO AGUILERA LUEVANO  3er. Suplente: CUAUHTEMOC ISMAEL ALVAREZ CARDENAS</p>
<p>Distrito Federal: 2) GOMEZ PALACIO  Distrito Local: 11) GOMEZ PALACIO  Municipio: 7) GOMEZ PALACIO  Localidad: 1) GOMEZ PALACIO  Sección: 468 B1</p> <p>Ubicación: ESCUELA PRIMARIA GENERAL JESÚS AGUSTÍN CASTRO, CALZADA LUZ GARCÍA DE CAMPILLO, SIN NÚMERO, COLONIA FIDEL VELÁZQUEZ, CÓDIGO POSTAL 35025, GÓMEZ PALACIO, DURANGO, ESQUINA CON AVENIDA ARMANDO DEL CASTILLO FRANCO</p> <p>Presidenta/e: ALLAN BERNAL HERNANDEZ</p> <p>1er. Secretaria/o: SAMANTHA MARIBEL ESQUIVIAS GUARDADO  2do. Secretaria/o: JOSE ROBERTO GUTIERREZ CORRAL</p> <p>1er. Escrutador: JESUS ENRIQUE ARELLANO JIMENEZ  2do. Escrutador: RICAR CARBAJAL MATIAS</p> <p>3er. Escrutador: CHRISTIAN DE JESUS ANTUNEZ FRAUSTO</p> <p>1er. Suplente: ISAIAS CEPEDA ORTEGA  2do. Suplente: MARIA DE LOURDES BELMONTES PALACIOS  3er. Suplente: ESTELA ALMANZA BOTELLO</p>	<p>Distrito Federal: 2) GOMEZ PALACIO  Distrito Local: 11) GOMEZ PALACIO  Municipio: 7) GOMEZ PALACIO  Localidad: 1) GOMEZ PALACIO  Sección: 468 C1</p> <p>Ubicación: ESCUELA PRIMARIA GENERAL JESÚS AGUSTÍN CASTRO, CALZADA LUZ GARCÍA DE CAMPILLO, SIN NÚMERO, COLONIA FIDEL VELÁZQUEZ, CÓDIGO POSTAL 35025, GÓMEZ PALACIO, DURANGO, ESQUINA CON AVENIDA ARMANDO DEL CASTILLO FRANCO</p> <p>Presidenta/e: ARATH BERNAL HERNANDEZ</p> <p>1er. Secretaria/o: JANETH GUADALUPE GALLARDO LOPEZ  2do. Secretaria/o: JOSE FRANCISCO ALVARADO LUGO</p> <p>1er. Escrutador: DORA ALICIA BARBOSA MORALES  2do. Escrutador: MATIAS CISNEROS QUEZADA</p> <p>3er. Escrutador: ZUSETH ADILENE ABIGAIL BARRAZA REYES</p> <p>1er. Suplente: BENITA GONZALEZ HOLGUIN  2do. Suplente: YULIANA DEL CARMEN ARELLANO LOPEZ  3er. Suplente: MARIA DEL CARMEN BARRON DOMINGUEZ</p>
<p>Distrito Federal: 2) GOMEZ PALACIO  Distrito Local: 11) GOMEZ PALACIO  Municipio: 7) GOMEZ PALACIO  Localidad: 1) GOMEZ PALACIO  Sección: 469 B1</p> <p>Ubicación: DOMICILIO PARTICULAR, CALLE 18, NÚMERO 221, COLONIA FIDEL VELÁZQUEZ, CÓDIGO POSTAL 35025, GÓMEZ PALACIO, DURANGO, ENTRE FERNANDO AMILPA Y ANDADOR 23</p> <p>Presidenta/e: EDUARDO ANTONIO AZPIAZU ARREDONDO</p> <p>1er. Secretaria/o: ERIKA PAOLA DE LA O. RODRIGUEZ  2do. Secretaria/o: JUAN PABLO AVILA FLORES</p> <p>1er. Escrutador: MARIA GUADALUPE BARBOZA MONTELONGO  2do. Escrutador: VIRGINIA COLCHADO NAVARRO</p> <p>3er. Escrutador: SOFIA ARACELI ALVAREZ ESTRADA</p> <p>1er. Suplente: MA. DEL SOCORRO BONILLA SAUCEDO  2do. Suplente: ARTURO CASTAÑEDA SOTO  3er. Suplente: MARIA ESTHER ENRIQUEZ ESQUIVEL</p>	<p>Distrito Federal: 2) GOMEZ PALACIO  Distrito Local: 11) GOMEZ PALACIO  Municipio: 7) GOMEZ PALACIO  Localidad: 1) GOMEZ PALACIO  Sección: 469 C1</p> <p>Ubicación: DOMICILIO PARTICULAR, CALLE 18, NÚMERO 221, COLONIA FIDEL VELÁZQUEZ, CÓDIGO POSTAL 35025, GÓMEZ PALACIO, DURANGO, ENTRE FERNANDO AMILPA Y ANDADOR 23</p> <p>Presidenta/e: MARIA DEL REFUGIO DE LA TORRE GARAY</p> <p>1er. Secretaria/o: LINA ARREOLA VITELA  2do. Secretaria/o: EDGAR ALFONSO DELGADO FLORES</p> <p>1er. Escrutador: JUAN MANUEL HINOJOSA ALVAREZ  2do. Escrutador: NANCY GABRIELA DE ALBA VELEZ</p> <p>3er. Escrutador: ISABEL ANDRADE FLORES</p> <p>1er. Suplente: CATARINO CONTRERAS ADAME  2do. Suplente: ANGELA CONTRERAS SANCHEZ  3er. Suplente: ROSA MARIA AGUILAR OJEDA</p>

<p>Distrito Federal: 2) GOMEZ PALACIO  Distrito Local: 11) GOMEZ PALACIO  Municipio: 7) GOMEZ PALACIO  Localidad: 1) GOMEZ PALACIO  Sección: 470 B1</p> <p>Ubicación: AUDITORIO MUNICIPAL JESÚS IBARRA RAYAS, CALLE ALFONSO SÁNCHEZ, SIN NÚMERO, COLONIA FIDEL VELÁZQUEZ, CÓDIGO POSTAL 35025, GÓMEZ PALACIO, DURANGO, ENTRE LAS CALLES ARMANDO DEL CASTILLO FRANCO Y FERNANDO AMILPA</p> <p>Presidenta/e: ALMA OLIVIA APARICIO DOMINGUEZ</p> <p>1er. Secretaria/o: LOURDES ALEJANDRA ASTORGA ORTIZ  2do. Secretaria/o: ODALYS CAROLINA BARRON LOPEZ</p> <p>1er. Escrutador: JUAN ANTONIO CARRILLO BARRIOS  2do. Escrutador: JUDITH MONSERRAT MIRANDA PALOMINO  3er. Escrutador: LUIS OMAR ARREOLA HERNANDEZ</p> <p>1er. Suplente: VERA CRISTINA AVALOS RODRIGUEZ  2do. Suplente: MARTHA CASILLAS RODRIGUEZ  3er. Suplente: GISELA DE SANTIAGO CASILLAS</p>	<p>Distrito Federal: 2) GOMEZ PALACIO  Distrito Local: 11) GOMEZ PALACIO  Municipio: 7) GOMEZ PALACIO  Localidad: 1) GOMEZ PALACIO  Sección: 471 B1</p> <p>Ubicación: CANCHAS, CALLE FIDEL VELÁZQUEZ, SIN NÚMERO, COLONIA FIDEL VELÁZQUEZ, CÓDIGO POSTAL 35025, GÓMEZ PALACIO, DURANGO, ENTRE LAS CALLES VEINTISIETE Y VEINTICINCO</p> <p>Presidenta/e: PAOLA ESTEFANIA CARDONA VAZQUEZ</p> <p>1er. Secretaria/o: MAYRA CRISTINA MALDONADO TORRES  2do. Secretaria/o: REYNA PRISCILA HERNANDEZ CARRETERO</p> <p>1er. Escrutador: NUBIA AZUCENA ALDAY CASTILLO  2do. Escrutador: JORGE ENRIQUE CALDERA REYES  3er. Escrutador: JESUS ULISES FRANCO SANCHEZ</p> <p>1er. Suplente: VICTOR MANUEL MARTINEZ ONOFRE  2do. Suplente: SANDRA IRMA FAVELA SANCHEZ  3er. Suplente: OSCAR DAVID AGUAYO CERVANTES</p>
<p>Distrito Federal: 2) GOMEZ PALACIO  Distrito Local: 11) GOMEZ PALACIO  Municipio: 7) GOMEZ PALACIO  Localidad: 1) GOMEZ PALACIO  Sección: 471 C1</p> <p>Ubicación: CANCHAS, CALLE FIDEL VELÁZQUEZ, SIN NÚMERO, COLONIA FIDEL VELÁZQUEZ, CÓDIGO POSTAL 35025, GÓMEZ PALACIO, DURANGO, ENTRE LAS CALLES VEINTISIETE Y VEINTICINCO</p> <p>Presidenta/e: PATRICIA FLORES MONTEJANO</p> <p>1er. Secretaria/o: CESAR EDUARDO MARTINEZ BARRIENTOS  2do. Secretaria/o: EMILY LUNA HERNANDEZ</p> <p>1er. Escrutador: JOSE ANGEL ALVARADO CAZARES  2do. Escrutador: VICTOR ABEL CAMACHO RODRIGUEZ  3er. Escrutador: ANGEL GABRIEL FRAYRE ARGUMEDO</p> <p>1er. Suplente: MARIA DE LOURDES AGUILERA SALAS  2do. Suplente: PAULA ANGELICA GOMEZ SEGOVIA  3er. Suplente: JOSE FIDEL CANDELAS MUÑOZ</p>	<p>Distrito Federal: 2) GOMEZ PALACIO  Distrito Local: 11) GOMEZ PALACIO  Municipio: 7) GOMEZ PALACIO  Localidad: 1) GOMEZ PALACIO  Sección: 471 C2</p> <p>Ubicación: CANCHAS, CALLE FIDEL VELÁZQUEZ, SIN NÚMERO, COLONIA FIDEL VELÁZQUEZ, CÓDIGO POSTAL 35025, GÓMEZ PALACIO, DURANGO, ENTRE LAS CALLES VEINTISIETE Y VEINTICINCO</p> <p>Presidenta/e: ENMANUEL HUERTA ANDRADE</p> <p>1er. Secretaria/o: SARA NOHEMI ARREDONDO VALLES  2do. Secretaria/o: SAMUEL JESUS AGUERO PRONE</p> <p>1er. Escrutador: ANA GABRIELA ARREOLA MARTINEZ  2do. Escrutador: NAYELI CHAVEZ MOTA  3er. Escrutador: LUZ ELENA GONZALEZ GRACIA</p> <p>1er. Suplente: LUIS GERARDO ARROYO GUTIERREZ  2do. Suplente: RAQUEL JANETH MEZA OCHOA  3er. Suplente: CASIMIRA GARCIA PEREZ</p>
<p>Distrito Federal: 2) GOMEZ PALACIO  Distrito Local: 11) GOMEZ PALACIO  Municipio: 7) GOMEZ PALACIO  Localidad: 1) GOMEZ PALACIO  Sección: 471 C3</p> <p>Ubicación: CANCHAS, CALLE FIDEL VELÁZQUEZ, SIN NÚMERO, COLONIA FIDEL VELÁZQUEZ, CÓDIGO POSTAL 35025, GÓMEZ PALACIO, DURANGO, ENTRE LAS CALLES VEINTISIETE Y VEINTICINCO</p> <p>Presidenta/e: LESSLY MARIENY LUNA HERNANDEZ</p> <p>1er. Secretaria/o: PERLA LETICIA DE LA ROSA GUZMAN  2do. Secretaria/o: USY ASLHEY ACHUZ GAYTAN</p> <p>1er. Escrutador: ROGELIO BALDERAS MASCORRO  2do. Escrutador: MARIA GUADALUPE DIAZ SOTO  3er. Escrutador: DORA ELIA MARTINEZ AMADOR</p> <p>1er. Suplente: NEIRY ABRIL DUQUE CARRANZA  2do. Suplente: EDUARDO ACUÑA MIRANDA  3er. Suplente: OLGA GARCIA SAUCEDO</p>	<p>Distrito Federal: 2) GOMEZ PALACIO  Distrito Local: 11) GOMEZ PALACIO  Municipio: 7) GOMEZ PALACIO  Localidad: 1) GOMEZ PALACIO  Sección: 472 B1</p> <p>Ubicación: DOMICILIO PARTICULAR, CALLE TERCERA, NÚMERO 1219, FRACCIONAMIENTO ROSALES, CÓDIGO POSTAL 35020, GÓMEZ PALACIO, DURANGO, ESQUINA CON MATAMOROS</p> <p>Presidenta/e: DENISSE ALEJANDRA GARCIA GOMEZ</p> <p>1er. Secretaria/o: MARIA ELOISA AMAYA RUIZ  2do. Secretaria/o: BEATRIZ ELENA FRANCO RODRIGUEZ</p> <p>1er. Escrutador: IRENE GAYTAN LOPEZ  2do. Escrutador: MARIA CARIDAD AGUILAR CARVAJAL  3er. Escrutador: CONSTANZA SOFIA BARAJAS OJEDA</p> <p>1er. Suplente: JESUS GERARDO AGUIRRE CENICEROS  2do. Suplente: MANUELA AGUILERA BALTIERRA  3er. Suplente: SANTIAGO ALBERTO ANTUNEZ TORRES</p>

<p>Distrito Federal: 2) GOMEZ PALACIO  Distrito Local: 11) GOMEZ PALACIO  Municipio: 7) GOMEZ PALACIO  Localidad: 1) GOMEZ PALACIO  Sección: 472 C1</p> <p>Ubicación: DOMICILIO PARTICULAR, CALLE TERCERA, NÚMERO 1219, FRACCIONAMIENTO ROSALES, CÓDIGO POSTAL 35020, GÓMEZ PALACIO, DURANGO, ESQUINA CON MATAMOROS</p> <p>Presidenta/e: ADRIANA GUADALUPE ARELLANO REYES</p> <p>1er. Secretaria/o: LILIANA ARELLANO MONTALBO  2do. Secretaria/o: JAZMIN ESPERANZA GARCIA AGUILERA</p> <p>1er. Escrutador: CARMEN HEMIGDIA DE LA ROSA OLIVARES  2do. Escrutador: SELENE YAJAIRA AGUILERA FERNANDEZ</p> <p>3er. Escrutador: MARIA DE LOURDES FLORES ADAME</p> <p>1er. Suplente: ROSA ICELA ALVAREZ BAÑUELOS  2do. Suplente: MARIA DE JESUS AMADOR BENITEZ  3er. Suplente: MARIA GUADALUPE CASTRO MARTINEZ</p>	<p>Distrito Federal: 2) GOMEZ PALACIO  Distrito Local: 11) GOMEZ PALACIO  Municipio: 7) GOMEZ PALACIO  Localidad: 1) GOMEZ PALACIO  Sección: 472 C2</p> <p>Ubicación: DOMICILIO PARTICULAR, CALLE TERCERA, NÚMERO 1219, FRACCIONAMIENTO ROSALES, CÓDIGO POSTAL 35020, GÓMEZ PALACIO, DURANGO, ESQUINA CON MATAMOROS</p> <p>Presidenta/e: ERIKA JANETH ALMANZA TAPIA</p> <p>1er. Secretaria/o: NAYELI ENCISO MARISCAL  2do. Secretaria/o: IRMA GRACIELA GARCIA HERNANDEZ</p> <p>1er. Escrutador: CANDELARIA ADAME AVALOS  2do. Escrutador: CARLOS AMADOR RUIZ</p> <p>3er. Escrutador: EDGAR EDUARDO GUEL MARTINEZ</p> <p>1er. Suplente: LAURA ALVAREZ HERRERA  2do. Suplente: EVA ANGUIANO MARRUFO  3er. Suplente: BRANDON GARCIA CASTRO</p>
<p>Distrito Federal: 2) GOMEZ PALACIO  Distrito Local: 11) GOMEZ PALACIO  Municipio: 7) GOMEZ PALACIO  Localidad: 1) GOMEZ PALACIO  Sección: 473 B1</p> <p>Ubicación: ÁREA VERDE, BOULEVARD JUSTINO SÁNCHEZ MADARIAGA, SIN NÚMERO, COLONIA LOS ÁLAMOS, CÓDIGO POSTAL 35020, GÓMEZ PALACIO, DURANGO, ENTRE LAS CALLES ZAFIRO Y ACERINA</p> <p>Presidenta/e: CARMEN ISABEL ACOSTA FLORES</p> <p>1er. Secretaria/o: NORMA LETICIA FERNANDEZ FLORES  2do. Secretaria/o: SANJUANA ALANIS ONTIVEROS</p> <p>1er. Escrutador: PATRICIA CASAS HERNANDEZ  2do. Escrutador: MIRIAM NOHELI DE LA ROSA RUIZ</p> <p>3er. Escrutador: JOSE ARTURO CAGAL HERNANDEZ</p> <p>1er. Suplente: JUAN ANTONIO BECERRA TORRES  2do. Suplente: OMAR TRINIDAD AGUILAR PEDRAZA  3er. Suplente: RICARDO FLORES GONZALEZ</p>	<p>Distrito Federal: 2) GOMEZ PALACIO  Distrito Local: 11) GOMEZ PALACIO  Municipio: 7) GOMEZ PALACIO  Localidad: 1) GOMEZ PALACIO  Sección: 473 C1</p> <p>Ubicación: ÁREA VERDE, BOULEVARD JUSTINO SÁNCHEZ MADARIAGA, SIN NÚMERO, COLONIA LOS ÁLAMOS, CÓDIGO POSTAL 35020, GÓMEZ PALACIO, DURANGO, ENTRE LAS CALLES ZAFIRO Y ACERINA</p> <p>Presidenta/e: GLORIA IVETH AGUILERA AGUILAR</p> <p>1er. Secretaria/o: QUIRIAT ROCIO ALONSO SOL  2do. Secretaria/o: KEVIN JOSE ALVARADO ALVAREZ</p> <p>1er. Escrutador: FERNANDO FLORES DIAZ  2do. Escrutador: LUZ ANGELICA ARELLANO RODRIGUEZ</p> <p>3er. Escrutador: ROBERTO GONZALEZ DE LA ROSA</p> <p>1er. Suplente: MARIO GARCIA REQUEJO  2do. Suplente: EDGAR ROMAN AMARO GOMEZ  3er. Suplente: PETRA HERNANDEZ ANDRADE</p>
<p>Distrito Federal: 2) GOMEZ PALACIO  Distrito Local: 11) GOMEZ PALACIO  Municipio: 7) GOMEZ PALACIO  Localidad: 1) GOMEZ PALACIO  Sección: 474 B1</p> <p>Ubicación: ESCUELA PRIMARIA AÑO DE JUÁREZ, CERRADA RUBÍ, NÚMERO 105, COLONIA LOS ÁLAMOS, CÓDIGO POSTAL 35020, GÓMEZ PALACIO, DURANGO, ENTRE LAS CALLES AMATISTA Y MALAQUITA</p> <p>Presidenta/e: JOCELYN GUADALUPE ACOSTA GRANADOS</p> <p>1er. Secretaria/o: JOSE ADOLFO ALBA VALLES  2do. Secretaria/o: PERLA ALELI CARRILLO GARCIA</p> <p>1er. Escrutador: JOSE RODOLFO CARRILLO VALENZUELA  2do. Escrutador: LUIS GERARDO BANDA OCHOA</p> <p>3er. Escrutador: JULIA DUARTE VILLA</p> <p>1er. Suplente: GLORIA INES CARDENAS CERVANTES  2do. Suplente: SAN JUANA ALVAREZ FERNANDEZ  3er. Suplente: MARIA DE LA LUZ CARRILLO DE SANTIAGO</p>	<p>Distrito Federal: 2) GOMEZ PALACIO  Distrito Local: 11) GOMEZ PALACIO  Municipio: 7) GOMEZ PALACIO  Localidad: 1) GOMEZ PALACIO  Sección: 474 C1</p> <p>Ubicación: ESCUELA PRIMARIA AÑO DE JUÁREZ, CERRADA RUBÍ, NÚMERO 105, COLONIA LOS ÁLAMOS, CÓDIGO POSTAL 35020, GÓMEZ PALACIO, DURANGO, ENTRE LAS CALLES AMATISTA Y MALAQUITA</p> <p>Presidenta/e: VICTOR JESUS AGUADO MARTINEZ</p> <p>1er. Secretaria/o: NANCY VIOLETA BUENDIA VAZQUEZ  2do. Secretaria/o: CARLOS GUSTAVO CARRILLO HERNANDEZ</p> <p>1er. Escrutador: MARIA ELENA ARMENDARIZ GARCIA  2do. Escrutador: SAYRA ELIZABETH BLANCO DELGADO</p> <p>3er. Escrutador: KARLA JANETH BETANCOURT RIOS</p> <p>1er. Suplente: DOLORES DE LA RIVA DE HOYOS  2do. Suplente: NATANAHEL AVILA GARCIA  3er. Suplente: PEDRO CARRILLO NERI</p>

<p>Distrito Federal: 2) GOMEZ PALACIO          Distrito Local: 11) GOMEZ PALACIO          Municipio: 7) GOMEZ PALACIO          Localidad: 1) GOMEZ PALACIO          Sección: 475 B1</p> <p>Ubicación: DOMICILIO PARTICULAR, CALLE ÓPALO, NÚMERO 602, FRACCIONAMIENTO LA ESPERANZA, CÓDIGO POSTAL 35020, GÓMEZ PALACIO, DURANGO, ENTRE CALLE DIAMANTE Y ESMERALDA</p> <p>Presidenta/e: BEATRIZ ARELLANO DIMAS</p> <p>1er. Secretaria/o: CARLOS EDUARDO GUERRERO VERDIN          2do. Secretaria/o: JOEL CALDERON AMAYA</p> <p>1er. Escrutador: MA. ANGELICA LOPEZ ROSALES          2do. Escrutador: EDUARDO ALEJANDRO MARTINEZ GONZALEZ          3er. Escrutador: MARIA ROSINA CAMPOS OLIVO</p> <p>1er. Suplente: JESUS MAURICIO CHAVEZ RODRIGUEZ          2do. Suplente: OSCAR GARCIA TORRES          3er. Suplente: ANTONIO LOPEZ ALVARADO</p>	<p>Distrito Federal: 2) GOMEZ PALACIO          Distrito Local: 11) GOMEZ PALACIO          Municipio: 7) GOMEZ PALACIO          Localidad: 1) GOMEZ PALACIO          Sección: 475 C1</p> <p>Ubicación: DOMICILIO PARTICULAR, CALLE ÓPALO, NÚMERO 602, FRACCIONAMIENTO LA ESPERANZA, CÓDIGO POSTAL 35020, GÓMEZ PALACIO, DURANGO, ENTRE CALLE DIAMANTE Y ESMERALDA</p> <p>Presidenta/e: MARCELA GONZALEZ BANDA</p> <p>1er. Secretaria/o: JUAN DE DIOS MICHEL GONZALEZ          2do. Secretaria/o: JOSE JESUS GARCIA FRANCO</p> <p>1er. Escrutador: SARA MARQUEZ ALVARADO          2do. Escrutador: RAFAEL ALANIS FLORES          3er. Escrutador: ALEJANDRO CHAVEZ ALVARADO</p> <p>1er. Suplente: RAFAEL GARCIA ANTUNEZ          2do. Suplente: MARTHA GLORIA GUTIERREZ LOPEZ          3er. Suplente: CONCEPCION MAYORGA AMADOR</p>
<p>Distrito Federal: 2) GOMEZ PALACIO          Distrito Local: 11) GOMEZ PALACIO          Municipio: 7) GOMEZ PALACIO          Localidad: 1) GOMEZ PALACIO          Sección: 476 B1</p> <p>Ubicación: DOMICILIO PARTICULAR, CALLE JOSEFA ORTÍZ DE DOMÍNGUEZ, SIN NÚMERO, COLONIA ROSALES, CÓDIGO POSTAL 35020, GÓMEZ PALACIO, DURANGO, ESQUINA CON CALLE QUINTA</p> <p>Presidenta/e: SANDRA ARIADNE CARDONA RAMIREZ</p> <p>1er. Secretaria/o: NAYMA VERONICA ARJON TALAMANTES          2do. Secretaria/o: CESAR ALBERTO AGUIRRE NAJERA</p> <p>1er. Escrutador: LEONARDO DIAZ MONTOYA          2do. Escrutador: MICAELA FLORES GOMEZ          3er. Escrutador: GLORIA FAVELA JARA</p> <p>1er. Suplente: MARIBEL AVILA NAVA          2do. Suplente: MARIA DE LOURDES DELGADO GUZMAN          3er. Suplente: INOCENCIA CISNEROS FLORES</p>	<p>Distrito Federal: 2) GOMEZ PALACIO          Distrito Local: 11) GOMEZ PALACIO          Municipio: 7) GOMEZ PALACIO          Localidad: 1) GOMEZ PALACIO          Sección: 476 C1</p> <p>Ubicación: DOMICILIO PARTICULAR, CALLE JOSEFA ORTÍZ DE DOMÍNGUEZ, SIN NÚMERO, COLONIA ROSALES, CÓDIGO POSTAL 35020, GÓMEZ PALACIO, DURANGO, ESQUINA CON CALLE QUINTA</p> <p>Presidenta/e: DAVID DIAZ GUERRERO</p> <p>1er. Secretaria/o: DIANA YOLANDA FLORES TORRES          2do. Secretaria/o: CATALINA ALVAREZ SORIANO</p> <p>1er. Escrutador: ALBERTO GARIBAY CHAPARRO          2do. Escrutador: ROSA EMILIA CHAIREZ LARA          3er. Escrutador: BERNARDO CORRAL RODRIGUEZ</p> <p>1er. Suplente: JOSE LUIS CHAVEZ PIZARRO          2do. Suplente: AIDE GARCIA DIAZ          3er. Suplente: ROSA GARCIA FABELA</p>
<p>Distrito Federal: 2) GOMEZ PALACIO          Distrito Local: 11) GOMEZ PALACIO          Municipio: 7) GOMEZ PALACIO          Localidad: 1) GOMEZ PALACIO          Sección: 477 B1</p> <p>Ubicación: ESCUELA PRIMARIA JOSÉ MARÍA MORELOS, CALLE LAGUNA, SIN NÚMERO, COLONIA EL REFUGIO, CÓDIGO POSTAL 35029, GÓMEZ PALACIO, DURANGO, ESQUINA CON AVENIDA MORELOS</p> <p>Presidenta/e: CAROLINA BAÑUELOS NOLASCO</p> <p>1er. Secretaria/o: MANUEL GALVAN MEXTA          2do. Secretaria/o: FRIDA SOPHIA CABELLO DEL RIO</p> <p>1er. Escrutador: LUDIVINA ACOSTA VARELA          2do. Escrutador: LUZ ELENA ARROYO RAMIREZ          3er. Escrutador: ARTURO BAÑUELOS DAVALOS</p> <p>1er. Suplente: EDER MANUEL BOLIVAR MARTINEZ          2do. Suplente: FRANCISCO JAVIER CASILLAS SANDOVAL          3er. Suplente: OLGA LYDIA CHAVEZ LAZALDE</p>	<p>Distrito Federal: 2) GOMEZ PALACIO          Distrito Local: 11) GOMEZ PALACIO          Municipio: 7) GOMEZ PALACIO          Localidad: 1) GOMEZ PALACIO          Sección: 478 B1</p> <p>Ubicación: DOMICILIO PARTICULAR, AVENIDA MINA, NÚMERO 1311 NORTE, ZONA CENTRO, CÓDIGO POSTAL 35000, GÓMEZ PALACIO, DURANGO, ENTRE LAS CALLES 5 DE FEBRERO Y LEANDRO VALLE</p> <p>Presidenta/e: LUZ ODILIA BLANCO GUERRERO</p> <p>1er. Secretaria/o: DAVID ESPAÑA BERNAL          2do. Secretaria/o: MARIA TERESA CONTRERAS GALLEGOS</p> <p>1er. Escrutador: JORGE HUMBERTO PALAFOX GARCIA          2do. Escrutador: ESTEBAN CALVILLO JACOBO          3er. Escrutador: ROSA EUGENIA CASTAÑEDA REYES</p> <p>1er. Suplente: AMPARO DELGADO MARTINEZ          2do. Suplente: MARIA GUADALUPE MARIN DOMINGUEZ          3er. Suplente: ROSA MARIA FONG RIVAS</p>



<p>Distrito Federal: 2) GOMEZ PALACIO  Distrito Local: 11) GOMEZ PALACIO  Municipio: 7) GOMEZ PALACIO  Localidad: 1) GOMEZ PALACIO  Sección: 479 B1</p> <p>Ubicación: ESCUELA PRIMARIA PROFESOR RAFAEL VALENZUELA, AVENIDA MINA, NÚMERO 1201 NORTE, ZONA CENTRO, CÓDIGO POSTAL 35000, GÓMEZ PALACIO, DURANGO, ENTRE LAS CALLES MATAMOROS Y LEANDRO VALLE</p> <p>Presidenta/e: WENDY MARGARITA CASAS CORRAL</p> <p>1er. Secretaria/o: MIGUEL ANGEL BUENDIA MORALES  2do. Secretaria/o: MARIA DE JESUS CARRILLO VALDEZ  1er. Escrutador: CATALINA ALCALA RAMIREZ  2do. Escrutador: ARTURO ASTORGA RAMIREZ  3er. Escrutador: ABRAHAM FIGUEROA DE LA CRUZ  1er. Suplente: MARIA DEL CARMEN HERNANDEZ ROCHA  2do. Suplente: GLORIA MARTINEZ LEOS  3er. Suplente: JUANA GEORGINA LOPEZ RUBIO</p>	<p>Distrito Federal: 2) GOMEZ PALACIO  Distrito Local: 11) GOMEZ PALACIO  Municipio: 7) GOMEZ PALACIO  Localidad: 1) GOMEZ PALACIO  Sección: 480 B1</p> <p>Ubicación: DOMICILIO PARTICULAR, CALLE ARTEAGA Y SALAZAR, NÚMERO 104 BIS, ZONA CENTRO, CÓDIGO POSTAL 35000, GÓMEZ PALACIO, DURANGO, ENTRE AVENIDAS MINA E HIDALGO</p> <p>Presidenta/e: DIANA LAURA GUERRA RESENDIZ</p> <p>1er. Secretaria/o: MARCO ANTONIO GUERRA RESENDIZ  2do. Secretaria/o: BRENDA DEL CARMEN ALCALA RAMIREZ  1er. Escrutador: MARIA LOURDES GONZALEZ HERNANDEZ  2do. Escrutador: CESAR IVAN AGUIRRE MORALES  3er. Escrutador: KARENI ANAHI ALVAREZ CORNEJO  1er. Suplente: LYDIA ALVAREZ LOZOYA  2do. Suplente: MARCOS ALVAREZ PADILLA  3er. Suplente: FRANCISCO JAVIER ANDRADE RABELO</p>
<p>Distrito Federal: 2) GOMEZ PALACIO  Distrito Local: 11) GOMEZ PALACIO  Municipio: 7) GOMEZ PALACIO  Localidad: 1) GOMEZ PALACIO  Sección: 481 B1</p> <p>Ubicación: DOMICILIO PARTICULAR, PRIVADA MORELOS, NÚMERO 1425 NORTE, ZONA CENTRO, CÓDIGO POSTAL 35000, GÓMEZ PALACIO, DURANGO, ENTRE LAS CALLES 5 DE FEBRERO Y MUTUALISMO</p> <p>Presidenta/e: JUAN ROSENDO MENDOZA ARIAS</p> <p>1er. Secretaria/o: ANGEL YOSLEET ACUÑA CHAVEZ  2do. Secretaria/o: ANET ALONSO PIMENTEL  1er. Escrutador: EVELIN ARALET BATRES SEGURA  2do. Escrutador: EPIGMENIO ACUÑA LOPEZ  3er. Escrutador: ADRIANA ACUÑA TREJO  1er. Suplente: JUDITH PATRICIA ACUÑA TREJO  2do. Suplente: JULIO CESAR ADAME DE LOS SANTOS  3er. Suplente: MARCOS ARREDONDO ALVARADO</p>	<p>Distrito Federal: 2) GOMEZ PALACIO  Distrito Local: 11) GOMEZ PALACIO  Municipio: 7) GOMEZ PALACIO  Localidad: 1) GOMEZ PALACIO  Sección: 482 B1</p> <p>Ubicación: DOMICILIO PARTICULAR, CALLE 16 DE SEPTIEMBRE, NÚMERO 322 ORIENTE, ZONA CENTRO, CÓDIGO POSTAL 35000, GÓMEZ PALACIO, DURANGO, ENTRE CALLE ALLENDE Y CALLE VICTORIA</p> <p>Presidenta/e: MARIA CONCEPCION ELIAS HERNANDEZ</p> <p>1er. Secretaria/o: ANA MICHEL MARTINEZ HOLGUIN  2do. Secretaria/o: MIGUEL ANGEL ARREOLA FERNANDEZ  1er. Escrutador: MA. ELENA GONZALEZ SIFUENTES  2do. Escrutador: JESUS SALVADOR ALANIS GONZALEZ  3er. Escrutador: FELIPE AGUILERA CRISPIN  1er. Suplente: MARIA TERESA FLORES TORRES  2do. Suplente: JOSE ALFREDO HERRERA MARTINEZ  3er. Suplente: MARIA DEL ROSARIO ARELLANO VILLA</p>
<p>Distrito Federal: 2) GOMEZ PALACIO  Distrito Local: 11) GOMEZ PALACIO  Municipio: 7) GOMEZ PALACIO  Localidad: 1) GOMEZ PALACIO  Sección: 483 B1</p> <p>Ubicación: DOMICILIO PARTICULAR, AVENIDA FRANCISCO I. MADERO, NÚMERO 1106 NORTE, ZONA CENTRO, CÓDIGO POSTAL 35000, GÓMEZ PALACIO, DURANGO, ENTRE LAS CALLES MATAMOROS Y JOSEFA ORTIZ DE DOMÍNGUEZ</p> <p>Presidenta/e: MARIA LUZ ARMENDARIZ CASTILLO</p> <p>1er. Secretaria/o: ANA PAOLA AGUILAR ARROYO  2do. Secretaria/o: DEREK ANTUAN ALMANZA ROSAS  1er. Escrutador: ANGEL DE JESUS AGUERO HERRADA  2do. Escrutador: ELIHU YONATHAN ALVARADO SALAZAR  3er. Escrutador: LORENA MARGARITA ARELLANO GUTIERREZ  1er. Suplente: ABIGAIL CORONADO ALMANZA  2do. Suplente: ABRIL CORONADO ALMANZA  3er. Suplente: IRMA ORALIA ALVAREZ COSSIO</p>	<p>Distrito Federal: 2) GOMEZ PALACIO  Distrito Local: 12) GOMEZ PALACIO  Municipio: 7) GOMEZ PALACIO  Localidad: 1) GOMEZ PALACIO  Sección: 484 B1</p> <p>Ubicación: DOMICILIO PARTICULAR, CALLE INDILAS, NÚMERO 128, COLONIA BRITTINGHAM, CÓDIGO POSTAL 35030, GÓMEZ PALACIO, DURANGO, ENTRE CALLE PETUNIAS Y CALLE JUAN NAVARRETE</p> <p>Presidenta/e: MARIA EUGENIA CHAIREZ HINOSTROZA</p> <p>1er. Secretaria/o: DEMIAN ISAAC ESQUIVEL CASTORENA  2do. Secretaria/o: JUAN BARRAZA HERNANDEZ  1er. Escrutador: OSCAR JAVIER CHAVEZ GUZMAN  2do. Escrutador: EDUARDO IVAN DE LA TORRE SALDIVAR  3er. Escrutador: PEDRO ARREOLA LANDA  1er. Suplente: LORENZO CARREON TORRES  2do. Suplente: MARIA CONCEPCION AGUAYO SOTO  3er. Suplente: GENARO ARREOLA HERNANDEZ</p>

<p>Distrito Federal: 2) GOMEZ PALACIO  Distrito Local: 12) GOMEZ PALACIO  Municipio: 7) GOMEZ PALACIO  Localidad: 1) GOMEZ PALACIO  Sección: 484 C1</p> <p>Ubicación: DOMICILIO PARTICULAR, CALLE INDILAS, NÚMERO 128, COLONIA BRITTINGHAM, CÓDIGO POSTAL 35030, GÓMEZ PALACIO, DURANGO, ENTRE CALLE PETUNIAS Y CALLE JUAN NAVARRETE</p> <p>Presidenta/e: JOSDEL GRACIELA DAVILA RIVAS</p> <p>1er. Secretaria/o: MONICA PATRICIA ALVAREZ HERRERA  2do. Secretaria/o: JOSE CANALES APARICIO</p> <p>1er. Escrutador: MARISA CRUZ ZUÑIGA  2do. Escrutador: GERARDO ARREOLA LANDA</p> <p>3er. Escrutador: JUANA GABRIELA CARDENAS ALVAREZ</p> <p>1er. Suplente: MELANIE AIDEE CASILLAS GOMEZ  2do. Suplente: MARIA LUISA ARELLANES MORALES  3er. Suplente: MARGARITA FLORES CASTAÑEDA</p>	<p>Distrito Federal: 2) GOMEZ PALACIO  Distrito Local: 12) GOMEZ PALACIO  Municipio: 7) GOMEZ PALACIO  Localidad: 1) GOMEZ PALACIO  Sección: 485 B1</p> <p>Ubicación: DOMICILIO PARTICULAR, LUIS ECHEVERRÍA, SIN NÚMERO, COLONIA 5 DE MAYO, CÓDIGO POSTAL 35040, GÓMEZ PALACIO, DURANGO, ENTRE LAS CALLES MARTÍN CARRERA Y ADOLFO LÓPEZ MATEOS</p> <p>Presidenta/e: ALMA ROSA RIVAS SANTILLAN</p> <p>1er. Secretaria/o: MARIA FERNANDA DE LOS SANTOS FRAIRE  2do. Secretaria/o: TANIA BERENICE FLORES ORTIZ</p> <p>1er. Escrutador: FELICITAS BENAVIDES DURAN  2do. Escrutador: SANTA HERNANDEZ PERALES</p> <p>3er. Escrutador: BERTHA ALICIA RAMIREZ LOPEZ</p> <p>1er. Suplente: ROGELIO CONTRERAS CONDE  2do. Suplente: ANTONIO FLORES ORTEGA  3er. Suplente: CARLOS JAIME JIVERD HERNANDEZ</p>
<p>Distrito Federal: 2) GOMEZ PALACIO  Distrito Local: 12) GOMEZ PALACIO  Municipio: 7) GOMEZ PALACIO  Localidad: 1) GOMEZ PALACIO  Sección: 485 C1</p> <p>Ubicación: DOMICILIO PARTICULAR, LUIS ECHEVERRÍA, SIN NÚMERO, COLONIA 5 DE MAYO, CÓDIGO POSTAL 35040, GÓMEZ PALACIO, DURANGO, ENTRE LAS CALLES MARTÍN CARRERA Y ADOLFO LÓPEZ MATEOS</p> <p>Presidenta/e: OLIVIA JIVERD MEDRANO</p> <p>1er. Secretaria/o: MARIA GUADALUPE AGUIRRE BARBOSA  2do. Secretaria/o: DULCE BELEN LIMONES CASARES</p> <p>1er. Escrutador: MARIA DEL REFUGIO CHAVEZ VARGAS  2do. Escrutador: WENDY NAYELI MONTOYA HERNANDEZ</p> <p>3er. Escrutador: GLORIA RODRIGUEZ CARRILLO</p> <p>1er. Suplente: REYNA DIAZ PRIETO  2do. Suplente: RAFAEL GALLEGOS CUEVAS  3er. Suplente: MARIA GUADALUPE ROQUE HERNANDEZ</p>	<p>Distrito Federal: 2) GOMEZ PALACIO  Distrito Local: 12) GOMEZ PALACIO  Municipio: 7) GOMEZ PALACIO  Localidad: 1) GOMEZ PALACIO  Sección: 486 B1</p> <p>Ubicación: ESCUELA PRIMARIA DOÑA JOSEFA ORTIZ DE DOMÍNGUEZ, CALLE MANUEL GONZÁLEZ, NÚMERO 280, COLONIA 5 DE MAYO, CÓDIGO POSTAL 35040, GÓMEZ PALACIO, DURANGO, ENTRE LAS CALLES MIGUEL FERNÁNDEZ Y JUAN ALMONTE</p> <p>Presidenta/e: SOFIA NEREIDA HERNANDEZ SERRANO</p> <p>1er. Secretaria/o: IRIS JOSEFINA HERNANDEZ VANOYE  2do. Secretaria/o: JOSEFINA ALVAREZ PUENTES</p> <p>1er. Escrutador: FLORENCIO COVARRUBIAS LOPEZ  2do. Escrutador: JUAN MANUEL DEL RIO MORENO</p> <p>3er. Escrutador: YANET GONZALEZ TORRES</p> <p>1er. Suplente: MARIA FERNANDA MARIN LOERA  2do. Suplente: REYNA AIDE CASTAÑOS SANTILLAN  3er. Suplente: ALEJANDRO GONZALEZ SALCEDO</p>
<p>Distrito Federal: 2) GOMEZ PALACIO  Distrito Local: 12) GOMEZ PALACIO  Municipio: 7) GOMEZ PALACIO  Localidad: 1) GOMEZ PALACIO  Sección: 486 C1</p> <p>Ubicación: ESCUELA PRIMARIA DOÑA JOSEFA ORTIZ DE DOMÍNGUEZ, CALLE MANUEL GONZÁLEZ, NÚMERO 280, COLONIA 5 DE MAYO, CÓDIGO POSTAL 35040, GÓMEZ PALACIO, DURANGO, ENTRE LAS CALLES MIGUEL FERNÁNDEZ Y JUAN ALMONTE</p> <p>Presidenta/e: MARIA ELENA CORDOVA MOLINA</p> <p>1er. Secretaria/o: DOLORES LOZORIA CHAVEZ  2do. Secretaria/o: JOSE ADRIAN BARAJAS MARTINEZ</p> <p>1er. Escrutador: YESICA JESUS DE LA TORRE MARTINEZ  2do. Escrutador: JEIMMY SUGEY DIAZ GONZALEZ</p> <p>3er. Escrutador: BEATRIZ ADRIANA LOPEZ GARCIA</p> <p>1er. Suplente: GABRIEL MUÑOZ MARQUEZ  2do. Suplente: HERMINIA CRUZ SERRANO  3er. Suplente: RICARDA HERNANDEZ ROJAS</p>	<p>Distrito Federal: 2) GOMEZ PALACIO  Distrito Local: 12) GOMEZ PALACIO  Municipio: 7) GOMEZ PALACIO  Localidad: 1) GOMEZ PALACIO  Sección: 486 C2</p> <p>Ubicación: ESCUELA PRIMARIA DOÑA JOSEFA ORTIZ DE DOMÍNGUEZ, CALLE MANUEL GONZÁLEZ, NÚMERO 280, COLONIA 5 DE MAYO, CÓDIGO POSTAL 35040, GÓMEZ PALACIO, DURANGO, ENTRE LAS CALLES MIGUEL FERNÁNDEZ Y JUAN ALMONTE</p> <p>Presidenta/e: ALEXANDER JAVIER DELGADO RIVAS</p> <p>1er. Secretaria/o: GILBERTO ACOSTA CASTRO  2do. Secretaria/o: JENNIFER VANESSA CASTRO LANDA</p> <p>1er. Escrutador: IRVIN MANUEL DEL RIO HERNANDEZ  2do. Escrutador: CESAR HERMINIO FRAIRE ARANDAY</p> <p>3er. Escrutador: FERNANDO LOPEZ MENA</p> <p>1er. Suplente: EULALIO MUÑOZ PEREZ  2do. Suplente: CELSO DELGADO MENDEZ  3er. Suplente: ABIGAIL FRAIRE PEREZ</p>

<p>Distrito Federal: 2) GOMEZ PALACIO  Distrito Local: 12) GOMEZ PALACIO  Municipio: 7) GOMEZ PALACIO  Localidad: 1) GOMEZ PALACIO  Sección: 487 B1</p> <p>Ubicación: JARDÍN DE NIÑOS MANO AMIGA, CALLE RUBÉN JARAMILLO, SIN NÚMERO, COLONIA FELIPE ÁNGELES, CÓDIGO POSTAL 35046, GÓMEZ PALACIO, DURANGO, ENTRE AVENIDAS NACIONAL Y EMILIANO ZAPATA</p> <p>Presidenta/e: EDGAR JOVANY CHAIREZ SALAS</p> <p>1er. Secretaria/o: DAYSY YOLANDA CHAIREZ CHAIREZ  2do. Secretaria/o: ADRIANA ISELA GARCIA RIVERA</p> <p>1er. Escrutador: CARMEN IVETH HERNANDEZ DIAZ  2do. Escrutador: JORGE ALMEIDA AROÑA</p> <p>3er. Escrutador: DIANA ESMERALDA ENCINAS ALONSO</p> <p>1er. Suplente: MIRIAM LARA VALLES  2do. Suplente: MARIA DEL CARMEN RODRIGUEZ HURTADO  3er. Suplente: RAMIRO ELIZALDE PUENTES</p>	<p>Distrito Federal: 2) GOMEZ PALACIO  Distrito Local: 12) GOMEZ PALACIO  Municipio: 7) GOMEZ PALACIO  Localidad: 1) GOMEZ PALACIO  Sección: 487 C1</p> <p>Ubicación: JARDÍN DE NIÑOS MANO AMIGA, CALLE RUBÉN JARAMILLO, SIN NÚMERO, COLONIA FELIPE ÁNGELES, CÓDIGO POSTAL 35046, GÓMEZ PALACIO, DURANGO, ENTRE AVENIDAS NACIONAL Y EMILIANO ZAPATA</p> <p>Presidenta/e: IVONNE STEPHANIA LIRA FLORES</p> <p>1er. Secretaria/o: MIRIAM YADIRA CHAIREZ SALAS  2do. Secretaria/o: JOHAN ADRIAN MARTINEZ SANTOS</p> <p>1er. Escrutador: JESUS DANIEL MORENO PULIDO  2do. Escrutador: MARIA DEL CARMEN BALBANEDA LABORICO</p> <p>3er. Escrutador: MARIA MAGDALENA ESPINO SANDOVAL</p> <p>1er. Suplente: JESSICA IVONNE PULIDO IBARRA  2do. Suplente: AMERICA RODRIGUEZ VALENZUELA  3er. Suplente: MARIA HORTENCIA GALARZA LARA</p>
<p>Distrito Federal: 2) GOMEZ PALACIO  Distrito Local: 12) GOMEZ PALACIO  Municipio: 7) GOMEZ PALACIO  Localidad: 1) GOMEZ PALACIO  Sección: 487 C2</p> <p>Ubicación: JARDÍN DE NIÑOS MANO AMIGA, CALLE RUBÉN JARAMILLO, SIN NÚMERO, COLONIA FELIPE ÁNGELES, CÓDIGO POSTAL 35046, GÓMEZ PALACIO, DURANGO, ENTRE AVENIDAS NACIONAL Y EMILIANO ZAPATA</p> <p>Presidenta/e: YAHIR CABRERA HERNANDEZ</p> <p>1er. Secretaria/o: EDNA XOCHITL ESPINO SANDOVAL  2do. Secretaria/o: LUZ ARGELIA MASCORRO MUÑIZ</p> <p>1er. Escrutador: CINTHIA SELENE MORALES DE LOERA  2do. Escrutador: WUJILIAN ROSENDO DE LA TORRE MORALES</p> <p>3er. Escrutador: KARLA GRISEL HERNANDEZ DUQUE</p> <p>1er. Suplente: MARIA INES RODRIGUEZ HERNANDEZ  2do. Suplente: BEATRIZ ADRIANA CASTRO LOPEZ  3er. Suplente: MARIO REYES ROSALES</p>	<p>Distrito Federal: 2) GOMEZ PALACIO  Distrito Local: 12) GOMEZ PALACIO  Municipio: 7) GOMEZ PALACIO  Localidad: 1) GOMEZ PALACIO  Sección: 489 B1</p> <p>Ubicación: PLAZA, CALLE FLOR DE AZALEA, SIN NÚMERO, COLONIA HIJOS DE CAMPESINOS, CÓDIGO POSTAL 35044, GÓMEZ PALACIO, DURANGO, ENTRE CALLE 5 Y BOULEVARD JOSÉ REBOLLO ACOSTA</p> <p>Presidenta/e: DANIELA ESPINO HERRERA</p> <p>1er. Secretaria/o: JACQUELINE GONZALEZ ROMERO  2do. Secretaria/o: GREGORIO QUISTIAN PEREZ</p> <p>1er. Escrutador: JESUS JIMENEZ BRICEÑO  2do. Escrutador: MA. DEL ROSARIO QUEZADA REYES</p> <p>3er. Escrutador: LUCIA ROMERO TORRES</p> <p>1er. Suplente: EDUARDO TOMAS SEGURA DIAZ  2do. Suplente: LEOPOLDO TRIANA RIOS  3er. Suplente: ORALIA RODRIGUEZ HURTADO</p>
<p>Distrito Federal: 2) GOMEZ PALACIO  Distrito Local: 12) GOMEZ PALACIO  Municipio: 7) GOMEZ PALACIO  Localidad: 1) GOMEZ PALACIO  Sección: 489 C1</p> <p>Ubicación: PLAZA, CALLE FLOR DE AZALEA, SIN NÚMERO, COLONIA HIJOS DE CAMPESINOS, CÓDIGO POSTAL 35044, GÓMEZ PALACIO, DURANGO, ENTRE CALLE 5 Y BOULEVARD JOSÉ REBOLLO ACOSTA</p> <p>Presidenta/e: ALTAGRACIA ANTUNEZ LOPEZ</p> <p>1er. Secretaria/o: MARIA ELENA MARTINEZ VAZQUEZ  2do. Secretaria/o: ZULEMA VIANEY SANTOS GONZALEZ</p> <p>1er. Escrutador: JESUS NAJERA CASILLAS  2do. Escrutador: BRENDA NALLELY QUIROZ CORTEZ</p> <p>3er. Escrutador: MA ELENA RUBIO CHAVEZ</p> <p>1er. Suplente: RODRIGO TRIANA ESPINOZA  2do. Suplente: MA. CONCEPCION MORENO CASTRO  3er. Suplente: MARTHA VARELA LOPEZ</p>	<p>Distrito Federal: 2) GOMEZ PALACIO  Distrito Local: 12) GOMEZ PALACIO  Municipio: 7) GOMEZ PALACIO  Localidad: 1) GOMEZ PALACIO  Sección: 490 B1</p> <p>Ubicación: CANCHAS, CALLE FELIPE ÁNGELES, SIN NÚMERO, COLONIA FELIPE ÁNGELES, CÓDIGO POSTAL 35044, GÓMEZ PALACIO, DURANGO, ENTRE LAS CALLES AZUCENAS Y AMAPOLAS</p> <p>Presidenta/e: OSCAR JAVIER DELGADO SEGOVIA</p> <p>1er. Secretaria/o: JUAN MANUEL GARCIA MORA  2do. Secretaria/o: MARIA GUADALUPE HINOSTROZA CHAVEZ</p> <p>1er. Escrutador: JAIME CORDOVA AGUILERA  2do. Escrutador: CARLA JOSEFINA LOZANO DOMINGUEZ</p> <p>3er. Escrutador: SONIA RANGEL BUSTAMANTE</p> <p>1er. Suplente: PATRICIA SANTILLAN ORTEGA  2do. Suplente: DULCE KARINA ESTRADA CARRERA  3er. Suplente: LORENA DEL CARMEN RODRIGUEZ AMAYA</p>

<p>Distrito Federal: 2) GOMEZ PALACIO  Distrito Local: 12) GOMEZ PALACIO  Municipio: 7) GOMEZ PALACIO  Localidad: 1) GOMEZ PALACIO  Sección: 490 C1</p> <p>Ubicación: CANCHAS, CALLE FELIPE ÁNGELES, SIN NÚMERO, COLONIA FELIPE ÁNGELES, CÓDIGO POSTAL 35044, GÓMEZ PALACIO, DURANGO, ENTRE LAS CALLES AZUCENAS Y AMAPOLAS</p> <p>Presidenta/e: LLUVIA ESTRELLA RIVERA MENDEZ</p> <p>1er. Secretaria/o: JOSE ANGEL GARCIA REYES  2do. Secretaria/o: VIRGINIA RAMIREZ ARTEAGA</p> <p>1er. Escrutador: MARIA DEL ROSARIO IBARRA VELAZQUEZ  2do. Escrutador: ANTONIA BERENICE ORTEGA GONZALEZ</p> <p>3er. Escrutador: REY DAVID SANCHEZ GUARDADO</p> <p>1er. Suplente: ALFIA ELIZABETH GALAVIZ MARTINEZ  2do. Suplente: ADELITA IBARRA VELAZQUEZ  3er. Suplente: BRAULIO RANGEL RIVERA</p>	<p>Distrito Federal: 2) GOMEZ PALACIO  Distrito Local: 12) GOMEZ PALACIO  Municipio: 7) GOMEZ PALACIO  Localidad: 1) GOMEZ PALACIO  Sección: 491 B1</p> <p>Ubicación: ESCUELA PRIMARIA FEDERAL JOSÉ REBOLLO ACOSTA, CALLE IGNACIO ZARAGOZA, SIN NÚMERO, COLONIA JOSÉ REBOLLO ACOSTA, CÓDIGO POSTAL 35040, GÓMEZ PALACIO, DURANGO, ENTRE LAS CALLES MARIANO ARISTA Y JOAQUÍN GUERRA</p> <p>Presidenta/e: SANJUANA OLGUIN VILLALOBOS</p> <p>1er. Secretaria/o: LUIS JAVIER AGUILAR BARRETERO  2do. Secretaria/o: KARINA GARCIA REYNOSO</p> <p>1er. Escrutador: NORMA ANGELICA PADILLA JUAREZ  2do. Escrutador: DAVID ARELLANO VITELA</p> <p>3er. Escrutador: MARIANA ALEJANDRA GARCIA JIMENEZ</p> <p>1er. Suplente: MATILDE LOPEZ CAMPOS  2do. Suplente: MARIA ALEJANDRINA OLVERA GALINDO  3er. Suplente: MATILDE MARISCAL JASSO</p>
<p>Distrito Federal: 2) GOMEZ PALACIO  Distrito Local: 12) GOMEZ PALACIO  Municipio: 7) GOMEZ PALACIO  Localidad: 1) GOMEZ PALACIO  Sección: 491 C1</p> <p>Ubicación: ESCUELA PRIMARIA FEDERAL JOSÉ REBOLLO ACOSTA, CALLE IGNACIO ZARAGOZA, SIN NÚMERO, COLONIA JOSÉ REBOLLO ACOSTA, CÓDIGO POSTAL 35040, GÓMEZ PALACIO, DURANGO, ENTRE LAS CALLES MARIANO ARISTA Y JOAQUÍN GUERRA</p> <p>Presidenta/e: RAFAEL HERNANDEZ MORA</p> <p>1er. Secretaria/o: EVA LUCIA AVILA MARTINEZ  2do. Secretaria/o: ALONDRA GUADALUPE GONZALEZ MACIAS</p> <p>1er. Escrutador: CRISTINA GOMEZ OCHOA  2do. Escrutador: LORENA CABRAL VELAZQUEZ</p> <p>3er. Escrutador: MARIA GABRIELA GARCIA MUÑOZ</p> <p>1er. Suplente: GABRIEL LOPEZ SANTACRUZ  2do. Suplente: IXEL CAROLINA DIAZ HERNANDEZ  3er. Suplente: VICTORIANO MONTELONGO CASTRO</p>	<p>Distrito Federal: 2) GOMEZ PALACIO  Distrito Local: 12) GOMEZ PALACIO  Municipio: 7) GOMEZ PALACIO  Localidad: 1) GOMEZ PALACIO  Sección: 491 C2</p> <p>Ubicación: ESCUELA PRIMARIA FEDERAL JOSÉ REBOLLO ACOSTA, CALLE IGNACIO ZARAGOZA, SIN NÚMERO, COLONIA JOSÉ REBOLLO ACOSTA, CÓDIGO POSTAL 35040, GÓMEZ PALACIO, DURANGO, ENTRE LAS CALLES MARIANO ARISTA Y JOAQUÍN GUERRA</p> <p>Presidenta/e: JAIME ARTURO MARTINEZ MENDOZA</p> <p>1er. Secretaria/o: JUAN JOSE BANDA ESQUEDA  2do. Secretaria/o: ANGELA JETSI GUARDADO LOMELI</p> <p>1er. Escrutador: DANNA DALAY LOPEZ MARES  2do. Escrutador: LISANDRO YAHIR CAMPOS ESTRADA</p> <p>3er. Escrutador: ISIDRA GODINEZ RUBALCAVA</p> <p>1er. Suplente: JUANA MARIA MARES TORRES  2do. Suplente: ALFREDO CHAVEZ ALARCON  3er. Suplente: MA ANTONIA MUÑOZ ESPINOZA</p>
<p>Distrito Federal: 2) GOMEZ PALACIO  Distrito Local: 12) GOMEZ PALACIO  Municipio: 7) GOMEZ PALACIO  Localidad: 1) GOMEZ PALACIO  Sección: 491 C3</p> <p>Ubicación: ESCUELA PRIMARIA FEDERAL JOSÉ REBOLLO ACOSTA, CALLE IGNACIO ZARAGOZA, SIN NÚMERO, COLONIA JOSÉ REBOLLO ACOSTA, CÓDIGO POSTAL 35040, GÓMEZ PALACIO, DURANGO, ENTRE LAS CALLES MARIANO ARISTA Y JOAQUÍN GUERRA</p> <p>Presidenta/e: MIRIAM ANDREA GARCIA LARA</p> <p>1er. Secretaria/o: JESSICA JUDITH CARRASCO NORIEGA  2do. Secretaria/o: MARIA CRISTINA MARTINEZ VENEGAS</p> <p>1er. Escrutador: JUAN DE DIOS ORTIZ ALDACO  2do. Escrutador: SILVIO HUMBERTO CASTRELLON SOTO</p> <p>3er. Escrutador: LUISA FERNANDA GONZALEZ GOMEZ</p> <p>1er. Suplente: JESUS MANUEL MORA HERNANDEZ  2do. Suplente: MARIA TERESA DE JESUS FLORES SILVA  3er. Suplente: JOSE LUIS AGUILERA MATA</p>	<p>Distrito Federal: 2) GOMEZ PALACIO  Distrito Local: 12) GOMEZ PALACIO  Municipio: 7) GOMEZ PALACIO  Localidad: 1) GOMEZ PALACIO  Sección: 491 C4</p> <p>Ubicación: ESCUELA PRIMARIA FEDERAL JOSÉ REBOLLO ACOSTA, CALLE IGNACIO ZARAGOZA, SIN NÚMERO, COLONIA JOSÉ REBOLLO ACOSTA, CÓDIGO POSTAL 35040, GÓMEZ PALACIO, DURANGO, ENTRE LAS CALLES MARIANO ARISTA Y JOAQUÍN GUERRA</p> <p>Presidenta/e: IVAN DE JESUS AGUILAR BARRETERO</p> <p>1er. Secretaria/o: JESUS ALEJANDRO CARRILLO GALVAN  2do. Secretaria/o: JOSE DE JESUS MORENO GALLEGOS</p> <p>1er. Escrutador: MARIA ESTEFANA ARAUJO CORDERO  2do. Escrutador: AGUEDA GABRIELA FRAIRE MARTINEZ</p> <p>3er. Escrutador: JANETH BERENICE GOVEA MERAZ</p> <p>1er. Suplente: MARIA GUADALUPE NUÑEZ RODRIGUEZ  2do. Suplente: HIGINIO HINOSTROZA CAMARILLO  3er. Suplente: JESUS HERNANDEZ ORONA</p>

<p>Distrito Federal: 2) GOMEZ PALACIO  Distrito Local: 12) GOMEZ PALACIO  Municipio: 7) GOMEZ PALACIO  Localidad: 1) GOMEZ PALACIO  Sección: 492 B1</p> <p>Ubicación: DOMICILIO PARTICULAR, CALLE PASCUAL ORTÍZ, NÚMERO 258, COLONIA 5 DE MAYO, CÓDIGO POSTAL 35040, GÓMEZ PALACIO, DURANGO, ENTRE CALLE ABELARDO RODRÍGUEZ Y AVENIDA MANUEL ÁVILA CAMACHO</p> <p>Presidenta/e: JESUS ROBERTO DIAZ HERNANDEZ  1er. Secretaria/o: ITZEL DENNISE GUERECA DIAZ  2do. Secretaria/o: VERONICA ADAME VALENZUELA  1er. Escrutador: MARIA DEL CARMEN ESQUIVEL IBARRA  2do. Escrutador: JOSEFA GONZALEZ FLORES  3er. Escrutador: SONIA JANETH MORENO NORIEGA  1er. Suplente: JOSE JAVIER PACHECO GUTIERREZ  2do. Suplente: MARTHA GARCIA MORALES  3er. Suplente: JOSE JULIAN LOPEZ GOMEZ</p>	<p>Distrito Federal: 2) GOMEZ PALACIO  Distrito Local: 12) GOMEZ PALACIO  Municipio: 7) GOMEZ PALACIO  Localidad: 1) GOMEZ PALACIO  Sección: 492 C1</p> <p>Ubicación: DOMICILIO PARTICULAR, CALLE PASCUAL ORTÍZ, NÚMERO 258, COLONIA 5 DE MAYO, CÓDIGO POSTAL 35040, GÓMEZ PALACIO, DURANGO, ENTRE CALLE ABELARDO RODRÍGUEZ Y AVENIDA MANUEL ÁVILA CAMACHO</p> <p>Presidenta/e: XIMENA JARAMILLO ROSALES  1er. Secretaria/o: LUCIA GUTIERREZ TREJO  2do. Secretaria/o: MARIA DEL ROSARIO DE LA TORRE PALACIOS  1er. Escrutador: OLGA ALBINA GAMON BORJON  2do. Escrutador: MARTHA PATRICIA LOPEZ VILLALPANDO  3er. Escrutador: FELIX ALBERTO MORONES LARA  1er. Suplente: JACOB DE LA TORRE GONZALEZ  2do. Suplente: BLANCA ESTELA GOMEZ MUÑOZ  3er. Suplente: JESUS GONZALES PONZE</p>
<p>Distrito Federal: 2) GOMEZ PALACIO  Distrito Local: 12) GOMEZ PALACIO  Municipio: 7) GOMEZ PALACIO  Localidad: 1) GOMEZ PALACIO  Sección: 493 B1</p> <p>Ubicación: ESCUELA PRIMARIA LÁZARO CÁRDENAS, AVENIDA ADOLFO LÓPEZ MATEOS, NÚMERO 114, COLONIA 5 DE MAYO, CÓDIGO POSTAL 35040, GÓMEZ PALACIO, DURANGO, ENTRE LAS CALLES MANUEL GONZÁLEZ Y PEDRO LAZCURÁIN</p> <p>Presidenta/e: KARLA ELIZABETH CASTAÑEDA ORTIZ  1er. Secretaria/o: FRANCISCO ARATH MUÑOZ LARA  2do. Secretaria/o: GABINO MORAN CAMACHO  1er. Escrutador: BERNARDO MELENDEZ CARRASCO  2do. Escrutador: MARTHA PATRICIA BARAJAS MARTINEZ  3er. Escrutador: MELISA CARMONA ARANDA  1er. Suplente: ROSA GUTIERREZ LOPEZ  2do. Suplente: PERLA YAZMIN LOPEZ RIVAS  3er. Suplente: RENE NERI MALDONADO</p>	<p>Distrito Federal: 2) GOMEZ PALACIO  Distrito Local: 12) GOMEZ PALACIO  Municipio: 7) GOMEZ PALACIO  Localidad: 1) GOMEZ PALACIO  Sección: 493 C1</p> <p>Ubicación: ESCUELA PRIMARIA LÁZARO CÁRDENAS, AVENIDA ADOLFO LÓPEZ MATEOS, NÚMERO 114, COLONIA 5 DE MAYO, CÓDIGO POSTAL 35040, GÓMEZ PALACIO, DURANGO, ENTRE LAS CALLES MANUEL GONZÁLEZ Y PEDRO LAZCURÁIN</p> <p>Presidenta/e: ALISSON ARLETH MORENO FRAIRE  1er. Secretaria/o: DANIEL HUMBERTO BORREGO RIOS  2do. Secretaria/o: DULCE MARIA CERVANTES CHAVEZ  1er. Escrutador: CATALINA ARELLANO DIAZ  2do. Escrutador: MARTHA BECERRA CASTRO  3er. Escrutador: ROSA GUADALUPE CHAVEZ GUTIERREZ  1er. Suplente: JESUS MANUEL LOPEZ RIVAS  2do. Suplente: REYES JESUS LOZANO GOMEZ  3er. Suplente: ALEJANDRO MARTINEZ BURCIAGA</p>
<p>Distrito Federal: 2) GOMEZ PALACIO  Distrito Local: 12) GOMEZ PALACIO  Municipio: 7) GOMEZ PALACIO  Localidad: 1) GOMEZ PALACIO  Sección: 494 B1</p> <p>Ubicación: ESTANCIA DE BIENESTAR Y DESARROLLO INFANTIL, CALLE RÍO GRIJALVA, NÚMERO 917, FRACCIONAMIENTO DEL BOSQUE, CÓDIGO POSTAL 35048, GÓMEZ PALACIO, DURANGO, ENTRE LAS CALLES RÍO CONCHOS Y RÍO FLORIDO</p> <p>Presidenta/e: MARIA GUADALUPE ALANIS GONZALEZ  1er. Secretaria/o: JUAN FRANCISCO ALDACO ZAVALA  2do. Secretaria/o: ESTHER GLORIA ARREOLA CORRAL  1er. Escrutador: RAYMUNDA NORMA ANGELICA FLORES CHACON  2do. Escrutador: DORIAN SUGEY ALVARADO GONZALEZ  3er. Escrutador: ROLANDO FLORES DIAZ  1er. Suplente: VALERIA ALDACO ZAVALA  2do. Suplente: JESUS ALANIS FLORES  3er. Suplente: MARIA MARTINA DE LA CRUZ HERNANDEZ</p>	<p>Distrito Federal: 2) GOMEZ PALACIO  Distrito Local: 12) GOMEZ PALACIO  Municipio: 7) GOMEZ PALACIO  Localidad: 1) GOMEZ PALACIO  Sección: 494 C1</p> <p>Ubicación: ESTANCIA DE BIENESTAR Y DESARROLLO INFANTIL, CALLE RÍO GRIJALVA, NÚMERO 917, FRACCIONAMIENTO DEL BOSQUE, CÓDIGO POSTAL 35048, GÓMEZ PALACIO, DURANGO, ENTRE LAS CALLES RÍO CONCHOS Y RÍO FLORIDO</p> <p>Presidenta/e: PATRICIA DEL SAGRARIO ALBA VALENZUELA  1er. Secretaria/o: LUIS ALVAREZ CALDERON  2do. Secretaria/o: ARTURO FACIO SALAS  1er. Escrutador: CARLOS OMAR GUTIERREZ PINEDA  2do. Escrutador: CELIA NATHALI AMADOR RAMIREZ  3er. Escrutador: RODRIGO GONZALEZ ALVA  1er. Suplente: CERVANDO AGUSTIN GONZALEZ ALVA  2do. Suplente: GLORIA CASTILLO VIELMAS  3er. Suplente: MARGARITA GARCIA MONARREZ</p>

<p>Distrito Federal: 2) GOMEZ PALACIO  Distrito Local: 12) GOMEZ PALACIO  Municipio: 7) GOMEZ PALACIO  Localidad: 1) GOMEZ PALACIO  Sección: 495 B1</p> <p>Ubicación: DOMICILIO PARTICULAR, CALLE RÍO ESPERANZA, NÚMERO 107, FRACCIONAMIENTO DEL BOSQUE, CÓDIGO POSTAL 35048, GÓMEZ PALACIO, DURANGO, A MEDIA CUADRA DE LA PRIVADA RINCÓN DEL BOSQUE</p> <p>Presidenta/e: ALFONSO RAMON ACEVES MACIAS  1er. Secretaria/o: SANTIAGO AMAYA VALENZUELA  2do. Secretaria/o: SOCORRO IMELDA BARRAZA ASTORGA  1er. Escrutador: MANUEL DAVEHEMAN ESTALA LOERA  2do. Escrutador: JACOBO ACEVES CALDERON  3er. Escrutador: JESUS ALVARADO HERNANDEZ  1er. Suplente: MARIA DE LOURDES ARROYO DUARTE  2do. Suplente: LUIS FELIPE AYALA CARRANZA  3er. Suplente: CECILIO AYALA GUILLEN</p>	<p>Distrito Federal: 2) GOMEZ PALACIO  Distrito Local: 12) GOMEZ PALACIO  Municipio: 7) GOMEZ PALACIO  Localidad: 1) GOMEZ PALACIO  Sección: 495 C1</p> <p>Ubicación: DOMICILIO PARTICULAR, CALLE RÍO ESPERANZA, NÚMERO 107, FRACCIONAMIENTO DEL BOSQUE, CÓDIGO POSTAL 35048, GÓMEZ PALACIO, DURANGO, A MEDIA CUADRA DE LA PRIVADA RINCÓN DEL BOSQUE</p> <p>Presidenta/e: ADRIANA LORENA ALVARADO HERNANDEZ  1er. Secretaria/o: MARIA SARA ASTORGA QUIÑONES  2do. Secretaria/o: VIRIDIANA DUARTE CASTELLANOS  1er. Escrutador: JAIRO EDUARDO FLORES GARCIA  2do. Escrutador: MAGDALENA ALVARADO CARRILLO  3er. Escrutador: MARTHA ARROYO AVALOS  1er. Suplente: VICTOR MANUEL ESTALA ARROYO  2do. Suplente: JESUS ALVARADO HERNANDEZ  3er. Suplente: MARIA ANGELICA GALLEGOS GONZALEZ</p>
<p>Distrito Federal: 2) GOMEZ PALACIO  Distrito Local: 11) GOMEZ PALACIO  Municipio: 7) GOMEZ PALACIO  Localidad: 1) GOMEZ PALACIO  Sección: 496 B1</p> <p>Ubicación: ESCUELA PRIMARIA FERROCARRILES NAÇIONALES, CALLE GONZÁLEZ ORTEGA, SIN NÚMERO, ZONA CENTRO, CÓDIGO POSTAL 35000, GÓMEZ PALACIO, DURANGO, ESQUINA CON AVENIDA FRANCISCO I. MADERO</p> <p>Presidenta/e: ISMAEL ACOSTA BUSTAMANTE  1er. Secretaria/o: JORGE ARMENDARIZ RAMIREZ  2do. Secretaria/o: MARIA ENRIQUETA BARRIENTOS PEREZ  1er. Escrutador: JESUS CALDERON ROMERO  2do. Escrutador: RUBEN DARIO CARRANZA ASKINS  3er. Escrutador: SERGIO ANTONIO AVILA DE LA ROSA  1er. Suplente: JUAN MANUEL BARRIENTOS HERRERA  2do. Suplente: SELENE MARIBEL AVILA HERNANDEZ  3er. Suplente: BRISA CAROLINA ACOSTA RIOS</p>	<p>Distrito Federal: 2) GOMEZ PALACIO  Distrito Local: 11) GOMEZ PALACIO  Municipio: 7) GOMEZ PALACIO  Localidad: 1) GOMEZ PALACIO  Sección: 497 B1</p> <p>Ubicación: INSTITUTO ABRAHAM LINCOLN, CALLE INDEPENDENCIA, NÚMERO 127 ORIENTE, ZONA CENTRO, CÓDIGO POSTAL 35000, GÓMEZ PALACIO, DURANGO, ENTRE LAS AVENIDAS HIDALGO Y MORELOS</p> <p>Presidenta/e: OSCAR BARBALENA ESPINOZA  1er. Secretaria/o: JESUS SACBEH ARTEA TORRES  2do. Secretaria/o: LEONOR HAIDA CHAIREZ JUAREZ  1er. Escrutador: RODOLFO BURCIAGA LOPEZ  2do. Escrutador: LEONOR ISABEL ALONSO MARES  3er. Escrutador: JUAN ALFONSO BETTS CAMACHO  1er. Suplente: JOSE ANTONIO DE SANTIAGO NUÑES  2do. Suplente: FRANCISCO AYALA MORAN  3er. Suplente: JOSE FRANCISCO FRANCO REYES</p>
<p>Distrito Federal: 2) GOMEZ PALACIO  Distrito Local: 11) GOMEZ PALACIO  Municipio: 7) GOMEZ PALACIO  Localidad: 1) GOMEZ PALACIO  Sección: 498 B1</p> <p>Ubicación: ESCUELA PRIMARIA 20 DE NOVIEMBRE, CALLE SANTIAGO LAVÍN, NÚMERO 260 PONIENTE, ZONA CENTRO, CÓDIGO POSTAL 35000, GÓMEZ PALACIO, DURANGO, ENTRE LAS AVENIDAS MINA Y NICOLÁS BRAVO</p> <p>Presidenta/e: BLANCA LETICIA ALBORES MEDINA  1er. Secretaria/o: ESTHER ALICIA AGUILAR MARTINEZ  2do. Secretaria/o: JORGE ARMANDO ANDRADE REYES  1er. Escrutador: SEBASTIAN ALONSO LOPEZ  2do. Escrutador: DOLORES MAYELA ARALUCE BORJAS  3er. Escrutador: GRACIELA SYLVIA CHAVEZ HERNANDEZ  1er. Suplente: JAVIER ALVAREZ GONZALEZ  2do. Suplente: MARIA DOLORES AVILA MUÑOZ  3er. Suplente: ROSA MARIA ALCALA IBARRA</p>	<p>Distrito Federal: 2) GOMEZ PALACIO  Distrito Local: 11) GOMEZ PALACIO  Municipio: 7) GOMEZ PALACIO  Localidad: 1) GOMEZ PALACIO  Sección: 498 C1</p> <p>Ubicación: ESCUELA PRIMARIA 20 DE NOVIEMBRE, CALLE SANTIAGO LAVÍN, NÚMERO 260 PONIENTE, ZONA CENTRO, CÓDIGO POSTAL 35000, GÓMEZ PALACIO, DURANGO, ENTRE LAS AVENIDAS MINA Y NICOLÁS BRAVO</p> <p>Presidenta/e: JOSE ROBERTO ANDRADE CRUZ  1er. Secretaria/o: CARLOS DANIEL CALDERA RIVAS  2do. Secretaria/o: MYRNA ALEJANDRA AGUAYO RAMIREZ  1er. Escrutador: ERNESTO ARAGON GONZALEZ  2do. Escrutador: MARIA DEL PILAR AVILA ESQUERRA  3er. Escrutador: MARIA DE LOURDES ALVARADO MORENO  1er. Suplente: JOSE ARTURO ALVAREZ HERNANDEZ  2do. Suplente: ARMANDO CERDA SILVA  3er. Suplente: ERIKA COLON RUEDA</p>

<p>Distrito Federal: 2) GOMEZ PALACIO  Distrito Local: 11) GOMEZ PALACIO  Municipio: 7) GOMEZ PALACIO  Localidad: 1) GOMEZ PALACIO  Sección: 499 B1</p> <p>Ubicación: CANCHAS, CALLE CONSTITUCIÓN, SIN NÚMERO, COLONIA FRANCISCO ZARCO, CÓDIGO POSTAL 35050, GÓMEZ PALACIO, DURANGO, ENTRE LAS CALLES ABASOLO Y RAYÓN</p> <p>Presidenta/e: BERENICE HERNANDEZ HERNANDEZ</p> <p>1er. Secretaria/o: SAMIA DANISA CARRILLO TORRES  2do. Secretaria/o: JOSUE CABRALES SANCHEZ</p> <p>1er. Escrutador: MARIA DE LA CRUZ GARCIA MARTINEZ  2do. Escrutador: IRMA GRIMALDI LARA  3er. Escrutador: PATRICIA LOPEZ ESPITIA</p> <p>1er. Suplente: MATILDE CASTAÑEDA MONCADA  2do. Suplente: IGNACIA GARCIA AROÑA  3er. Suplente: ROSA ELVA CAMACHO DIAZ</p>	<p>Distrito Federal: 2) GOMEZ PALACIO  Distrito Local: 11) GOMEZ PALACIO  Municipio: 7) GOMEZ PALACIO  Localidad: 1) GOMEZ PALACIO  Sección: 499 C1</p> <p>Ubicación: CANCHAS, CALLE CONSTITUCIÓN, SIN NÚMERO, COLONIA FRANCISCO ZARCO, CÓDIGO POSTAL 35050, GÓMEZ PALACIO, DURANGO, ENTRE LAS CALLES ABASOLO Y RAYÓN</p> <p>Presidenta/e: ELIASAR FLOREZ RODRIGUEZ</p> <p>1er. Secretaria/o: YESSICA MARIBEL AGUIRRE MORALES  2do. Secretaria/o: MARTHA ELIZABETH GARCIA CASTILLO</p> <p>1er. Escrutador: OSCAR DE JESUS GAUCIN RODRIGUEZ  2do. Escrutador: JULIAN GUARDADO MORALES  3er. Escrutador: JUAN HUMBERTO BECERRA ANDRADE</p> <p>1er. Suplente: MARTHA CASTILLO SALAZAR  2do. Suplente: SAYRA LOPEZ SANCHEZ  3er. Suplente: MARIA EULOGIA MALDONADO GUERRERO</p>
<p>Distrito Federal: 2) GOMEZ PALACIO  Distrito Local: 11) GOMEZ PALACIO  Municipio: 7) GOMEZ PALACIO  Localidad: 1) GOMEZ PALACIO  Sección: 500 B1</p> <p>Ubicación: ESCUELA PRIMARIA LICENCIADO BENITO JUÁREZ, AVENIDA TRUJANO, SIN NÚMERO, COLONIA FRANCISCO ZARCO, CÓDIGO POSTAL 35050, GÓMEZ PALACIO, DURANGO, ENTRE LAS CALLES SANTIAGO LAVÍN E INDEPENDENCIA</p> <p>Presidenta/e: IRMA LETICIA GARCIA NUÑEZ</p> <p>1er. Secretaria/o: ABIGAIL BOJORJES GALICIA  2do. Secretaria/o: MARIA ISABEL CERVANTES GARCIA</p> <p>1er. Escrutador: JORGE ANTONIO HERNANDEZ ARREOLA  2do. Escrutador: MARA ITZEL AVILA CAMPOS  3er. Escrutador: BERTHA ALICIA CAMPOS MALDONADO</p> <p>1er. Suplente: VERONICA FERNANDEZ MARIN  2do. Suplente: ARMANDO MANUEL GOMEZ MEDINA  3er. Suplente: ROSALINDA CUEVAS ESPINOZA</p>	<p>Distrito Federal: 2) GOMEZ PALACIO  Distrito Local: 11) GOMEZ PALACIO  Municipio: 7) GOMEZ PALACIO  Localidad: 1) GOMEZ PALACIO  Sección: 500 C1</p> <p>Ubicación: ESCUELA PRIMARIA LICENCIADO BENITO JUÁREZ, AVENIDA TRUJANO, SIN NÚMERO, COLONIA FRANCISCO ZARCO, CÓDIGO POSTAL 35050, GÓMEZ PALACIO, DURANGO, ENTRE LAS CALLES SANTIAGO LAVÍN E INDEPENDENCIA</p> <p>Presidenta/e: FERNANDO GABRIEL BARBOSA GOMEZ</p> <p>1er. Secretaria/o: DIEGO SEBASTIAN DELGADO OLVERA  2do. Secretaria/o: VICTORIA DEL CARMEN GOMEZ ZAVALA</p> <p>1er. Escrutador: JAZMIN VERONICA HUERTA FERNANDEZ  2do. Escrutador: JESUS ADAN BALDERAS MASCORRO  3er. Escrutador: JUAN MICHEL CERVANTES GARCIA</p> <p>1er. Suplente: CARLOS FRANCO MORALES  2do. Suplente: OLGA PATRICIA HERNANDEZ ESPARZA  3er. Suplente: MARISELA GALICIA ROMO</p>
<p>Distrito Federal: 2) GOMEZ PALACIO  Distrito Local: 11) GOMEZ PALACIO  Municipio: 7) GOMEZ PALACIO  Localidad: 1) GOMEZ PALACIO  Sección: 501 B1</p> <p>Ubicación: DOMICILIO PARTICULAR, CALLE DOCTOR FLEMING, SIN NÚMERO, COLONIA FRANCISCO ZARCO, CÓDIGO POSTAL 35050, GÓMEZ PALACIO, DURANGO, ENTRE LAS CALLES CONSTITUCIÓN Y SANTIAGO LAVÍN</p> <p>Presidenta/e: CECILIA FERNANDEZ MEZA</p> <p>1er. Secretaria/o: GABRIEL FRANCISCO IBARRA CAMACHO  2do. Secretaria/o: JESSICA MAYELA ESPINOZA CAMACHO</p> <p>1er. Escrutador: MARIA GUADALUPE CAMARGO FLORES  2do. Escrutador: MARISELA FLORES GARCIA  3er. Escrutador: SORMARIA HERRERA RODRIGUEZ</p> <p>1er. Suplente: PERLA IVONNE LARA VAZQUEZ  2do. Suplente: YESSICA PATRICIA FLORES GARCIA  3er. Suplente: MARIA LUISA CARRILLO ASTORGA</p>	<p>Distrito Federal: 2) GOMEZ PALACIO  Distrito Local: 11) GOMEZ PALACIO  Municipio: 7) GOMEZ PALACIO  Localidad: 1) GOMEZ PALACIO  Sección: 501 C1</p> <p>Ubicación: DOMICILIO PARTICULAR, CALLE DOCTOR FLEMING, SIN NÚMERO, COLONIA FRANCISCO ZARCO, CÓDIGO POSTAL 35050, GÓMEZ PALACIO, DURANGO, ENTRE LAS CALLES CONSTITUCIÓN Y SANTIAGO LAVÍN</p> <p>Presidenta/e: JULIO CAMACHO FLORES</p> <p>1er. Secretaria/o: FERNANDO CASTAÑEDA GONZALEZ  2do. Secretaria/o: JAZMIN GUADALUPE LOPEZ REYES</p> <p>1er. Escrutador: ANGELICA FLORES CARDENAS  2do. Escrutador: EMILIANO GUTIERREZ RUIZ  3er. Escrutador: MARIO ALBERTO LARA MARTINEZ</p> <p>1er. Suplente: JESUS BAUTISTA RODRIGUEZ  2do. Suplente: MARIA GUADALUPE GARCIA MORALES  3er. Suplente: EULALIO DELGADO VILLA</p>

<p>Distrito Federal: 2) GOMEZ PALACIO          Distrito Local: 11) GOMEZ PALACIO          Municipio: 7) GOMEZ PALACIO          Localidad: 1) GOMEZ PALACIO          Sección: 502 B1</p> <p>Ubicación: ESCUELA PRIMARIA FRANCISCO GÓMEZ PALACIO, ANDADOR JOSÉ SANTOS VALDEZ, SIN NÚMERO, COLONIA FOVISSSTE, CÓDIGO POSTAL 35050, GÓMEZ PALACIO, DURANGO, ENTRE LAS CALLES HÉROE DE NACCOZARI Y ESTATUTO JURÍDICO</p> <p>Presidenta/e: JOSE DAVID ALBA OCHOA</p> <p>1er. Secretaria/o: OLGA IVETH HERNANDEZ DIAZ          2do. Secretaria/o: ALBERTO ARANDA MUNGUIA</p> <p>1er. Escrutador: MARIA ESTHER CARMONA MEZA          2do. Escrutador: ALEJANDRA GABRIELA GARCIA CEPEDA          3er. Escrutador: ELIZABETH AILYN HERNANDEZ ALVAREZ</p> <p>1er. Suplente: MAYA FABIANAMEYLU FRAYRE REYES          2do. Suplente: MARIA DEL CARMEN DE JESUS DE AVILA VAZQUEZ          3er. Suplente: ERNESTO ARMANDO ESPELETA GONZALEZ</p>	<p>Distrito Federal: 2) GOMEZ PALACIO          Distrito Local: 11) GOMEZ PALACIO          Municipio: 7) GOMEZ PALACIO          Localidad: 1) GOMEZ PALACIO          Sección: 502 C1</p> <p>Ubicación: ESCUELA PRIMARIA FRANCISCO GÓMEZ PALACIO, ANDADOR JOSÉ SANTOS VALDEZ, SIN NÚMERO, COLONIA FOVISSSTE, CÓDIGO POSTAL 35050, GÓMEZ PALACIO, DURANGO, ENTRE LAS CALLES HÉROE DE NACCOZARI Y ESTATUTO JURÍDICO</p> <p>Presidenta/e: JESUS ALVARADO ESPINOSA</p> <p>1er. Secretaria/o: JOSE IRINEO ALBA MEDINA          2do. Secretaria/o: FRIDA CAROLINA AVILA TINOCO</p> <p>1er. Escrutador: OLGA ELVIRA ESCOBEDO ALVARADO          2do. Escrutador: JESUS EDUARDO GARCIA CHAVEZ          3er. Escrutador: MARIA ESTELA HERNANDEZ CHAVEZ</p> <p>1er. Suplente: PAULINA ALONSO GOMEZ          2do. Suplente: ROSA MARIA GONZALEZ MARQUEZ          3er. Suplente: JOSE MANUEL CORTINAS ALVARADO</p>
<p>Distrito Federal: 2) GOMEZ PALACIO          Distrito Local: 11) GOMEZ PALACIO          Municipio: 7) GOMEZ PALACIO          Localidad: 1) GOMEZ PALACIO          Sección: 502 C2</p> <p>Ubicación: ESCUELA PRIMARIA FRANCISCO GÓMEZ PALACIO, ANDADOR JOSÉ SANTOS VALDEZ, SIN NÚMERO, COLONIA FOVISSSTE, CÓDIGO POSTAL 35050, GÓMEZ PALACIO, DURANGO, ENTRE LAS CALLES HÉROE DE NACCOZARI Y ESTATUTO JURÍDICO</p> <p>Presidenta/e: EDGARDO ERNESTO CASILLAS ONTIVEROS</p> <p>1er. Secretaria/o: JESUS ALBERTO ALBORES TREVIÑO          2do. Secretaria/o: KARLA BETZABE BARRIOS CANDELAS</p> <p>1er. Escrutador: ANGELES ANAIS GAMEZ PEIMBERT          2do. Escrutador: VALERIA GURROLA NAZER          3er. Escrutador: MARTHA ARELY CANIZALES DE LA TORRE</p> <p>1er. Suplente: MARLA ROSA BRACHO RIQUELME          2do. Suplente: ROSA MARIA GUADALUPE DE LA FUENTE DAVILA          3er. Suplente: MA. DOLORES GARCIA ACOSTA</p>	<p>Distrito Federal: 2) GOMEZ PALACIO          Distrito Local: 11) GOMEZ PALACIO          Municipio: 7) GOMEZ PALACIO          Localidad: 1) GOMEZ PALACIO          Sección: 503 B1</p> <p>Ubicación: ESCUELA SECUNDARIA TÉCNICA NÚMERO 54 ISAAC NEWTON, PROLONGACIÓN 20 DE NOVIEMBRE, SIN NÚMERO, FRACCIONAMIENTO CASTELLANOS, CÓDIGO POSTAL 35050, GÓMEZ PALACIO, DURANGO, ENTRE LAS CALLES A. MACHADO Y SAN RAMÓN</p> <p>Presidenta/e: AYLIN ALEJANDRA CHAIREZ FLORES</p> <p>1er. Secretaria/o: JUAN ESPINOZA ORTEGA          2do. Secretaria/o: MARIA DEL ROSARIO GUTIERREZ CASILLAS</p> <p>1er. Escrutador: LIZETH ADRIANA JIMENEZ SILVA          2do. Escrutador: ESTEBAN ULISES CARMONA JIMENEZ          3er. Escrutador: MARIA TERESA ARROYO ALCALA</p> <p>1er. Suplente: EDER FERNANDO CHAVARRIA CORTEZ          2do. Suplente: ANA MARIA ESQUIVEL PUENTES          3er. Suplente: MA. DEL SOCORRO CORDERO DELGADO</p>
<p>Distrito Federal: 2) GOMEZ PALACIO          Distrito Local: 11) GOMEZ PALACIO          Municipio: 7) GOMEZ PALACIO          Localidad: 1) GOMEZ PALACIO          Sección: 503 C1</p> <p>Ubicación: ESCUELA SECUNDARIA TÉCNICA NÚMERO 54 ISAAC NEWTON, PROLONGACIÓN 20 DE NOVIEMBRE, SIN NÚMERO, FRACCIONAMIENTO CASTELLANOS, CÓDIGO POSTAL 35050, GÓMEZ PALACIO, DURANGO, ENTRE LAS CALLES A. MACHADO Y SAN RAMÓN</p> <p>Presidenta/e: MARIA ELIZABETH CRUZ BELTRAN</p> <p>1er. Secretaria/o: JOSE AREVALO IGLESIAS          2do. Secretaria/o: GABRIEL ANTONIO HUITRON CASTRO</p> <p>1er. Escrutador: RUBEN LOZANO LEYVA          2do. Escrutador: JESUS CABRERA DAVILA          3er. Escrutador: RICARDO CASTILLO CORDERO</p> <p>1er. Suplente: ESMERALDA DIAZ FLORES          2do. Suplente: MARIA FERNANDA GUZMAN RODRIGUEZ          3er. Suplente: VALERIA GUADALUPE GUZMAN RODRIGUEZ</p>	<p>Distrito Federal: 2) GOMEZ PALACIO          Distrito Local: 11) GOMEZ PALACIO          Municipio: 7) GOMEZ PALACIO          Localidad: 1) GOMEZ PALACIO          Sección: 504 B1</p> <p>Ubicación: INSTITUTO FRANCÉS DE LA LAGUNA, CALLE HÉROE DE NACCOZARI, NÚMERO 726, COLONIA BELLAVISTA, CÓDIGO POSTAL 35058, GÓMEZ PALACIO, DURANGO, ENTRE CALZADA PALMAS 1 Y CALLE DURAZNOS</p> <p>Presidenta/e: OSCAR ALVARADO MEDINA</p> <p>1er. Secretaria/o: JOSE MIGUEL AVILA GARCIA          2do. Secretaria/o: GERARDO DEL RIO HERNANDEZ</p> <p>1er. Escrutador: ANDREA ATENA ALDAY RAMIREZ          2do. Escrutador: MIGUEL ANGEL AVILA GARCIA          3er. Escrutador: AZUCENA MARGARITA AGUILAR GOMEZ</p> <p>1er. Suplente: IRMA ASUNCION ARGÜELLES FACIO          2do. Suplente: ITZEL ANAHI BALTAZAR ARRATIA          3er. Suplente: MARISELA CARRILLO ESPINOZA</p>



<p>Distrito Federal: 2) GOMEZ PALACIO  Distrito Local: 11) GOMEZ PALACIO  Municipio: 7) GOMEZ PALACIO  Localidad: 1) GOMEZ PALACIO  Sección: 504 C1</p> <p>Ubicación: INSTITUTO FRANCÉS DE LA LAGUNA, CALLE HÉROE DE NACÓZARI, NÚMERO 726, COLONIA BELLAVISTA, CÓDIGO POSTAL 35058, GÓMEZ PALACIO, DURANGO, ENTRE CALZADA PALMAS 1 Y CALLE DURAZNOS</p> <p>Presidenta/e: ROLANDO HUMBERTO ALVAREZ FLORES</p> <p>1er. Secretaria/o: MARIA GUADALUPE DE ANDA BARRIENTOS  2do. Secretaria/o: JOSE GUADALUPE DIAZ HURTADO  1er. Escrutador: CECILIA GALARZA CASTRO  2do. Escrutador: BALLARDO OMAR BUJANDA AYALA  3er. Escrutador: JUAN CARLOS ALDAY RAMIREZ  1er. Suplente: LUZ DEL CARMEN ASTORGA RAMOS  2do. Suplente: YULIAN YAMILET ACOSTA MACIAS  3er. Suplente: JESUS ALEJANDRO ALANIS TERRONES</p>	<p>Distrito Federal: 2) GOMEZ PALACIO  Distrito Local: 11) GOMEZ PALACIO  Municipio: 7) GOMEZ PALACIO  Localidad: 1) GOMEZ PALACIO  Sección: 505 B1</p> <p>Ubicación: CENTRO ESCOLAR CATARINO HERRERA, CALLE CEDRO, NÚMERO 313, COLONIA BELLAVISTA, CÓDIGO POSTAL 35058, GÓMEZ PALACIO, DURANGO, ENTRE LAS CALLES PINO Y ROBLE</p> <p>Presidenta/e: ALBERTO ALVARADO RUIZ</p> <p>1er. Secretaria/o: ENRIQUE GABRIEL ALATORRE TORRES  2do. Secretaria/o: CARLOS ALBERTO ARAGON GONZALEZ  1er. Escrutador: NORMA LAURA ESCOBEDO VILLAGRANA  2do. Escrutador: TAHILY DETZIREE CITAL GONZALEZ  3er. Escrutador: VALERIA ALCAZAR CERNA  1er. Suplente: ARANTZA AVILA RAMIREZ  2do. Suplente: ANA MARIA ECHAVARRI ROSALES  3er. Suplente: ANA YAHAIRA ARRATIA GONZALEZ</p>
<p>Distrito Federal: 2) GOMEZ PALACIO  Distrito Local: 11) GOMEZ PALACIO  Municipio: 7) GOMEZ PALACIO  Localidad: 1) GOMEZ PALACIO  Sección: 505 C1</p> <p>Ubicación: CENTRO ESCOLAR CATARINO HERRERA, CALLE CEDRO, NÚMERO 313, COLONIA BELLAVISTA, CÓDIGO POSTAL 35058, GÓMEZ PALACIO, DURANGO, ENTRE LAS CALLES PINO Y ROBLE</p> <p>Presidenta/e: JAVIER JESUS BALAN COBA</p> <p>1er. Secretaria/o: JEAN SEBASTIAN ARAGON FILETO  2do. Secretaria/o: MIGUEL ANGEL CARDIEL GUERECA  1er. Escrutador: JOSE JAVIER GOMEZ ACOSTA  2do. Escrutador: LUIS EDUARDO ALVARADO REYES  3er. Escrutador: MARIA MANUELA ARMIJO GONZALEZ  1er. Suplente: EDITH ANGELICA CAMPOS LOPEZ  2do. Suplente: JUANA LUZ FERNANDEZ ARREOLA  3er. Suplente: MARIA DEL ROSARIO ARRATIA TORRES</p>	<p>Distrito Federal: 2) GOMEZ PALACIO  Distrito Local: 11) GOMEZ PALACIO  Municipio: 7) GOMEZ PALACIO  Localidad: 1) GOMEZ PALACIO  Sección: 506 B1</p> <p>Ubicación: COLEGIO ISABEL LA CATÓLICA, CALZADA LAS PALMAS, SIN NÚMERO, AMPLIACIÓN BELLAVISTA, CÓDIGO POSTAL 35050, GÓMEZ PALACIO, DURANGO, ENTRE LAS CALLES HÉROE DE NACÓZARI Y 16 DE SEPTIEMBRE</p> <p>Presidenta/e: HILDA ADRIANA CHAVEZ SANCHEZ</p> <p>1er. Secretaria/o: GERARDO CASTAÑEDA DEL TORO  2do. Secretaria/o: JAIME CEBALLOS CHAVEZ  1er. Escrutador: ELVIRA ALVARADO ADAME  2do. Escrutador: MA. TERESA ALVAREZ HERNANDEZ  3er. Escrutador: ERIKA MAYELA AVENDAÑO JARAMILLO  1er. Suplente: CARLOS ADRIAN AGUILERA CANALES  2do. Suplente: IRENE ARANDA ENRIQUEZ  3er. Suplente: RUBEN ALVAREZ GALAVIZ</p>
<p>Distrito Federal: 2) GOMEZ PALACIO  Distrito Local: 11) GOMEZ PALACIO  Municipio: 7) GOMEZ PALACIO  Localidad: 1) GOMEZ PALACIO  Sección: 506 C1</p> <p>Ubicación: COLEGIO ISABEL LA CATÓLICA, CALZADA LAS PALMAS, SIN NÚMERO, AMPLIACIÓN BELLAVISTA, CÓDIGO POSTAL 35050, GÓMEZ PALACIO, DURANGO, ENTRE LAS CALLES HÉROE DE NACÓZARI Y 16 DE SEPTIEMBRE</p> <p>Presidenta/e: ANDREA LILIANA ANTUNEZ ESQUIVEL</p> <p>1er. Secretaria/o: EMILIANO DE JESUS ANTUNEZ ESQUIVEL  2do. Secretaria/o: MARIA ESPERANZA ACOSTA ARRATIA  1er. Escrutador: VICTOR MANUEL ALVARADO ADAME  2do. Escrutador: ANA LAURA ARRATIA MARMOLEJO  3er. Escrutador: ELBA RITA ANTUNEZ GALLEGOS  1er. Suplente: NORMA ALICIA ALVARADO VALENZUELA  2do. Suplente: FLOR MARIA CASTILLO VENEGAS  3er. Suplente: MARIA HARIO PAQUITA DE LIRA CABRAL</p>	<p>Distrito Federal: 2) GOMEZ PALACIO  Distrito Local: 11) GOMEZ PALACIO  Municipio: 7) GOMEZ PALACIO  Localidad: 1) GOMEZ PALACIO  Sección: 507 B1</p> <p>Ubicación: ESCUELA PRIMARIA 18 DE MARZO, AVENIDA RAYÓN, NÚMERO 101 SUR, ZONA CENTRO, CÓDIGO POSTAL 35000, GÓMEZ PALACIO, DURANGO, ENTRE LAS CALLES JUÁREZ Y OCAMPO</p> <p>Presidenta/e: BRENDA VERONICA ALONSO MARTINEZ</p> <p>1er. Secretaria/o: MARIBEL ACEVES REYES  2do. Secretaria/o: GRETHELL ANGUIANO IBARRA  1er. Escrutador: CINTHIA ISELA CAVANZON CERNA  2do. Escrutador: MARCELA CLOTILDE ESCOBAR AGUADO  3er. Escrutador: AGUSTIN BUENO NUÑEZ  1er. Suplente: CAROLINA GUADALUPE ASTORGA SARIÑANA  2do. Suplente: JUAN PAULO CASTELLANOS ALVAREZ  3er. Suplente: MARIA DE JESUS CONTRERAS GUTIERREZ</p>

<p>Distrito Federal: 2) GOMEZ PALACIO  Distrito Local: 11) GOMEZ PALACIO  Municipio: 7) GOMEZ PALACIO  Localidad: 1) GOMEZ PALACIO  Sección: 508 B1</p> <p>Ubicación: ESCUELA PRIMARIA FRANCISCO ZARCO, AVENIDA ALLENDE, NÚMERO 262, ZONA CENTRO, CÓDIGO POSTAL 35000, GÓMEZ PALACIO, DURANGO, ENTRE LAS CALLES CENTENARIO Y ZARAGOZA</p> <p>Presidenta/e: OSCAR REFUGIO BONILLA GONZALEZ</p> <p>1er. Secretaria/o: JESUS RENE ALBORES MEDINA  2do. Secretaria/o: FRANCISCO JAVIER ANTUNEZ BORJAS</p> <p>1er. Escrutador: JULIA CASTILLO RENTERIA  2do. Escrutador: JULIO CESAR ALVARADO JIMENEZ</p> <p>3er. Escrutador: OLGA MAYELA AVALOS CEBALLOS</p> <p>1er. Suplente: MANUEL ALEJANDRO CAMACHO CORTEZ  2do. Suplente: BRENDA ACEVEDO LANDA  3er. Suplente: JUAN FERNANDO AVALOS MORENO</p>	<p>Distrito Federal: 2) GOMEZ PALACIO  Distrito Local: 12) GOMEZ PALACIO  Municipio: 7) GOMEZ PALACIO  Localidad: 1) GOMEZ PALACIO  Sección: 509 B1</p> <p>Ubicación: DOMICILIO PARTICULAR, AVENIDA MIGUEL AUZA, NÚMERO 122 SUR, COLONIA SANTA ROSA, CÓDIGO POSTAL 35040, GÓMEZ PALACIO, DURANGO, ENTRE CALLE OCAMPO Y JUÁREZ, FRENTE A LA IGLESIA CRISTIANA</p> <p>Presidenta/e: BLANCA JULIA CHARLES HERNANDEZ</p> <p>1er. Secretaria/o: BLANCA ESTELA HERNANDEZ CHAVEZ  2do. Secretaria/o: ALBERTO MEDINA TEILLERY</p> <p>1er. Escrutador: ARTURO ARREOLA RODRIGUEZ  2do. Escrutador: JUAN FRANCISCO CARDENAS VAZQUEZ</p> <p>3er. Escrutador: MA. DEL CARMEN DAVILA GUAJARDO</p> <p>1er. Suplente: MARIELA FABELA SANTILLAN  2do. Suplente: MARGARITA CANALES LOPEZ  3er. Suplente: MATILDE DIAZ ESPINO</p>
<p>Distrito Federal: 2) GOMEZ PALACIO  Distrito Local: 12) GOMEZ PALACIO  Municipio: 7) GOMEZ PALACIO  Localidad: 1) GOMEZ PALACIO  Sección: 510 B1</p> <p>Ubicación: DOMICILIO PARTICULAR, AVENIDA RAMÓN CORONA, NÚMERO 235 SUR, COLONIA SANTA ROSA, CÓDIGO POSTAL 35040, GÓMEZ PALACIO, DURANGO, ENTRE LAS CALLES OCAMPO Y ESCOBEDO</p> <p>Presidenta/e: MIGUEL ANGEL CALDERON FLORES</p> <p>1er. Secretaria/o: RAUL DE LA TORRE LICERIO  2do. Secretaria/o: CLAUDIA MAYELA GONZALEZ GUEVARA</p> <p>1er. Escrutador: JONAS AGUILAR ROMERO  2do. Escrutador: MARIA JOSE GARCIA MARTINEZ</p> <p>3er. Escrutador: ALEJANDRA ESPINOZA ACOSTA</p> <p>1er. Suplente: JESUS JUAN LEDEZMA CORONADO  2do. Suplente: ANDRES HERRERA FEMAT  3er. Suplente: ANA MARIA BARRON SORIA</p>	<p>Distrito Federal: 2) GOMEZ PALACIO  Distrito Local: 12) GOMEZ PALACIO  Municipio: 7) GOMEZ PALACIO  Localidad: 1) GOMEZ PALACIO  Sección: 510 C1</p> <p>Ubicación: DOMICILIO PARTICULAR, AVENIDA RAMÓN CORONA, NÚMERO 235 SUR, COLONIA SANTA ROSA, CÓDIGO POSTAL 35040, GÓMEZ PALACIO, DURANGO, ENTRE LAS CALLES OCAMPO Y ESCOBEDO</p> <p>Presidenta/e: NORMA LETICIA DE AVILA MARES</p> <p>1er. Secretaria/o: MAYRA ALEJANDRA ENRIQUEZ ALVAREZ  2do. Secretaria/o: HECTOR MANUEL CERVANTES CUETO</p> <p>1er. Escrutador: JOSE GABRIEL GARCIA YAÑEZ  2do. Escrutador: MARTIN BARRIOS AYALA</p> <p>3er. Escrutador: NORMA PATRICIA LEDEZMA CORONADO</p> <p>1er. Suplente: FRANCISCA OFELIA GUEVARA FIERRO  2do. Suplente: IRENE LEYVA MEDELLIN  3er. Suplente: OSCAR FLORES TAMAYO</p>
<p>Distrito Federal: 2) GOMEZ PALACIO  Distrito Local: 12) GOMEZ PALACIO  Municipio: 7) GOMEZ PALACIO  Localidad: 1) GOMEZ PALACIO  Sección: 511 B1</p> <p>Ubicación: CANCHAS, PRIVADA PATONI, SIN NÚMERO, COLONIA TIERRA BLANCA, CÓDIGO POSTAL 35040, GÓMEZ PALACIO, DURANGO, ENTRE LA CALLE MARTIN CARRERA Y AVENIDA ÁVILA CAMACHO</p> <p>Presidenta/e: ERICKA YASMIN GONZALEZ LOPEZ</p> <p>1er. Secretaria/o: CARLOS ALBERTO BLAS GUZMAN  2do. Secretaria/o: NORMA PATRICIA ARAMBULA RUIZ</p> <p>1er. Escrutador: LUIS CARLOS GOMEZ LOPEZ  2do. Escrutador: MARIA CRISTINA LOERA RODRIGUEZ</p> <p>3er. Escrutador: AURORA MARGARITA CAMPOS TEPEZANO</p> <p>1er. Suplente: MACARIO GONZALEZ VIDANA  2do. Suplente: NATIVIDAD FRAIRE MIJARES  3er. Suplente: GABRIEL GARCIA CASTRO</p>	<p>Distrito Federal: 2) GOMEZ PALACIO  Distrito Local: 12) GOMEZ PALACIO  Municipio: 7) GOMEZ PALACIO  Localidad: 1) GOMEZ PALACIO  Sección: 511 C1</p> <p>Ubicación: CANCHAS, PRIVADA PATONI, SIN NÚMERO, COLONIA TIERRA BLANCA, CÓDIGO POSTAL 35040, GÓMEZ PALACIO, DURANGO, ENTRE LA CALLE MARTIN CARRERA Y AVENIDA ÁVILA CAMACHO</p> <p>Presidenta/e: MARIA DEL CARMEN AGUILAR ELIZALDE</p> <p>1er. Secretaria/o: DANIEL GASPAS RUIZ  2do. Secretaria/o: IVAN CAMPOS AYALA</p> <p>1er. Escrutador: NANCY JOSEFINA JUAREZ ZANDATE  2do. Escrutador: MARTHA ALEJANDRA LOPEZ LUGO</p> <p>3er. Escrutador: GABRIEL FERNANDEZ CHAVEZ</p> <p>1er. Suplente: RODRIGO DANIEL CISNEROS ITURRALDE  2do. Suplente: MA. GUADALUPE ARANDA MATA  3er. Suplente: IRMA GARCIA MORALES</p>

<p>Distrito Federal: 2) GOMEZ PALACIO  Distrito Local: 12) GOMEZ PALACIO  Municipio: 7) GOMEZ PALACIO  Localidad: 1) GOMEZ PALACIO  Sección: 512 B1</p> <p>Ubicación: JARDÍN DE NIÑOS JOSÉ REVUELTAS, CALLE MÁRTIRES, SIN NÚMERO, COLONIA INDEPENDENCIA, CÓDIGO POSTAL 35045, GÓMEZ PALACIO, DURANGO, ENTRE LAS CALLES ADOLFO LÓPEZ MATEOS Y MARTÍN CARRERA</p> <p>Presidenta/e: ALMA ROSA DEL TORO CRUZ</p> <p>1er. Secretaria/o: LUIS ANGEL BOTELLO RUTIAGA  2do. Secretaria/o: ELSA MARIA HERRERA VEGA</p> <p>1er. Escrutador: SECIA AGUILAR MARTINEZ  2do. Escrutador: EMANUEL ALVAREZ GUAJARDO</p> <p>3er. Escrutador: RAQUEL DOMINGUEZ FLORES</p> <p>1er. Suplente: CARLOS ALFREDO ESTRADA MARRUFO  2do. Suplente: CLAUDIA HERNANDEZ FLORES  3er. Suplente: XOCHITL JARAMILLO BAÑUELOS</p>	<p>Distrito Federal: 2) GOMEZ PALACIO  Distrito Local: 12) GOMEZ PALACIO  Municipio: 7) GOMEZ PALACIO  Localidad: 1) GOMEZ PALACIO  Sección: 512 C1</p> <p>Ubicación: JARDÍN DE NIÑOS JOSÉ REVUELTAS, CALLE MÁRTIRES, SIN NÚMERO, COLONIA INDEPENDENCIA, CÓDIGO POSTAL 35045, GÓMEZ PALACIO, DURANGO, ENTRE LAS CALLES ADOLFO LÓPEZ MATEOS Y MARTÍN CARRERA</p> <p>Presidenta/e: ANA YADIRA AVITIA HERNANDEZ</p> <p>1er. Secretaria/o: DULCE VALERIA GARCIA GUTIERREZ  2do. Secretaria/o: LUIS FERNANDO FLORES GALLEGOS</p> <p>1er. Escrutador: BRENDA LIZETH ALFEREZ RIVAS  2do. Escrutador: JOSEFINA CONTRERAS MORALES</p> <p>3er. Escrutador: LESLY ALEJANDRA ESPARZA SALAZAR</p> <p>1er. Suplente: CRISTOBAL GUILLEN RIESTRA  2do. Suplente: SELENA MARIA GARCIA DEL RIO  3er. Suplente: ANA MARIA FLORES MEZA</p>
<p>Distrito Federal: 2) GOMEZ PALACIO  Distrito Local: 12) GOMEZ PALACIO  Municipio: 7) GOMEZ PALACIO  Localidad: 1) GOMEZ PALACIO  Sección: 513 B1</p> <p>Ubicación: DOMICILIO PARTICULAR, CALLE CHE GUEVARA, NÚMERO 533, COLONIA RUBÉN JARAMILLO, CÓDIGO POSTAL 35040, GÓMEZ PALACIO, DURANGO, ENTRE LAS CALLES MÁRTIRES Y PATONI</p> <p>Presidenta/e: KARIME LIZETH DE LA ROSA VALLE</p> <p>1er. Secretaria/o: KARLA JOANA CHAIREZ AROÑA  2do. Secretaria/o: ANDREA MARLEN ALMARAZ MUÑOZ</p> <p>1er. Escrutador: MARICELA ALVAREZ LOPEZ  2do. Escrutador: DOROTEO BLAS CASTILLO</p> <p>3er. Escrutador: SALVADOR DE LA ROSA ESTUPIÑAN</p> <p>1er. Suplente: HIPOLITA CALDERON RODRIGUEZ  2do. Suplente: PEDRO GONZALEZ ESCOBEDO  3er. Suplente: CRISPIN ALVAREZ HERNANDEZ</p>	<p>Distrito Federal: 2) GOMEZ PALACIO  Distrito Local: 12) GOMEZ PALACIO  Municipio: 7) GOMEZ PALACIO  Localidad: 1) GOMEZ PALACIO  Sección: 513 C1</p> <p>Ubicación: DOMICILIO PARTICULAR, CALLE CHE GUEVARA, NÚMERO 533, COLONIA RUBÉN JARAMILLO, CÓDIGO POSTAL 35040, GÓMEZ PALACIO, DURANGO, ENTRE LAS CALLES MÁRTIRES Y PATONI</p> <p>Presidenta/e: ROSALINDA BAÑUELOS RECENDIZ</p> <p>1er. Secretaria/o: MARISA ISABEL ALMANZA CARRANZA  2do. Secretaria/o: MANUEL DE JESUS ALVAREZ HERNANDEZ</p> <p>1er. Escrutador: SANJUANA BADILLO CALDERON  2do. Escrutador: DIANA LORENA CONTRERAS MACHADO</p> <p>3er. Escrutador: CECILIA HEREDIA ARAMBULA</p> <p>1er. Suplente: JOSE MARTIN FLORES ORTEGA  2do. Suplente: LUDIVINA GARCIA SANTOS  3er. Suplente: MANUEL GARCIA HERNANDEZ</p>
<p>Distrito Federal: 2) GOMEZ PALACIO  Distrito Local: 12) GOMEZ PALACIO  Municipio: 7) GOMEZ PALACIO  Localidad: 1) GOMEZ PALACIO  Sección: 514 B1</p> <p>Ubicación: ESCUELA PRIMARIA GUADALUPE VICTORIA, CALLE ESCOBEDO, NÚMERO 1130 ORIENTE, COLONIA SANTA ROSA, CÓDIGO POSTAL 35040, GÓMEZ PALACIO, DURANGO, ENTRE LAS CALLES DE LA ROSA Y GENARO VÁZQUEZ</p> <p>Presidenta/e: ANTONIO ARELLANO MONTAÑEZ</p> <p>1er. Secretaria/o: BRANDON URIEL ALVARADO MEDRANO  2do. Secretaria/o: ANDRES ARELLANO MONTAÑEZ</p> <p>1er. Escrutador: MIGUEL CRUZ CONTRERAS GOMEZ  2do. Escrutador: KARINA YAJAIRA DE LA TORRE SORIA</p> <p>3er. Escrutador: MARTHA ALEJANDRA ALONSO JUAREZ</p> <p>1er. Suplente: HUMBERTO CISNEROS LEDEZMA  2do. Suplente: HORTENSIA ALVAREZ CALDERON  3er. Suplente: JOSE LUIS GARCIA IBARRA</p>	<p>Distrito Federal: 2) GOMEZ PALACIO  Distrito Local: 12) GOMEZ PALACIO  Municipio: 7) GOMEZ PALACIO  Localidad: 1) GOMEZ PALACIO  Sección: 515 B1</p> <p>Ubicación: ESCUELA PRIMARIA PRESIDENTE ADOLFO LÓPEZ MATEOS, CALLE CUAUHTÉMOC, SIN NÚMERO, COLONIA SANTA ROSA, CÓDIGO POSTAL 35040, GÓMEZ PALACIO, DURANGO, ESQUINA CON CALLE ESCOBEDO</p> <p>Presidenta/e: MARICELA DAVILA TORRES</p> <p>1er. Secretaria/o: AKEMI RUBI GONZALEZ SAENZ  2do. Secretaria/o: JOSE ANGEL DELGADILLO ALVARADO</p> <p>1er. Escrutador: ALICIA MARIA ELENA GARCIA GARCIA  2do. Escrutador: JOSE ALBERTO ANDRADE REYES</p> <p>3er. Escrutador: LIZETH CAROLINA ALVARADO JAZO</p> <p>1er. Suplente: ANA MARIA FLORES GONZALEZ  2do. Suplente: JOSE LUIS GONZALEZ MUÑOZ  3er. Suplente: MARIA MACEDONIA AMADOR CERVANTES</p>

<p>Distrito Federal: 2) GOMEZ PALACIO  Distrito Local: 12) GOMEZ PALACIO  Municipio: 7) GOMEZ PALACIO  Localidad: 1) GOMEZ PALACIO  Sección: 515 C1</p> <p>Ubicación: ESCUELA PRIMARIA PRESIDENTE ADOLFO LÓPEZ MATEOS, CALLE CUAUHTÉMOC, SIN NÚMERO, COLONIA SANTA ROSA, CÓDIGO POSTAL 35040, GÓMEZ PALACIO, DURANGO, ESQUINA CON CALLE ESCOBEDO</p> <p>Presidenta/e: MARTIN DANIEL ARREOLA GARCIA</p> <p>1er. Secretaria/o: MARIA LUISA BRAVO HERNANDEZ  2do. Secretaria/o: NANCY FABIOLA ESTRADA GARCIA</p> <p>1er. Escrutador: JESUS DAVID GARCIA MARIANO  2do. Escrutador: FRANCISCO JAVIER AGUILERA LUEVANO  3er. Escrutador: YESENIA GUADALUPE DELGADILLO ALVARADO</p> <p>1er. Suplente: DELFINA GONZALEZ MUÑIZ  2do. Suplente: MARIA MARTHA AGUILAR LANDEROS  3er. Suplente: RAFAEL ARROYO RAMOS</p>	<p>Distrito Federal: 2) GOMEZ PALACIO  Distrito Local: 11) GOMEZ PALACIO  Municipio: 7) GOMEZ PALACIO  Localidad: 1) GOMEZ PALACIO  Sección: 516 B1</p> <p>Ubicación: DOMICILIO PARTICULAR, AVENIDA VERGEL, NÚMERO 550 SUR, ZONA CENTRO, CÓDIGO POSTAL 35000, GÓMEZ PALACIO, DURANGO, ENTRE LAS CALLES DEGOLLADO Y MÁRTIRES DE 1910</p> <p>Presidenta/e: MAYRA GUADALUPE MARIN SALAS</p> <p>1er. Secretaria/o: GUSTAVO ARMANDO GAMBOA VELAZQUEZ  2do. Secretaria/o: LAURA GAMEZ DE HARO</p> <p>1er. Escrutador: MARIANA GARCIA CASTRUITA  2do. Escrutador: MARIA ANDREA GUERRERO GARCIA  3er. Escrutador: MARIA MAGDALENA AGUILERA LUNA</p> <p>1er. Suplente: DANIELA CALVILLO DE LA ROSA  2do. Suplente: ERIKA SUSANA DE LA ROSA MONTOYA  3er. Suplente: MARIA DE LA LUZ LUEVANOS TORRES</p>
<p>Distrito Federal: 2) GOMEZ PALACIO  Distrito Local: 11) GOMEZ PALACIO  Municipio: 7) GOMEZ PALACIO  Localidad: 1) GOMEZ PALACIO  Sección: 517 B1</p> <p>Ubicación: ESCUELA PRIMARIA MIGUEL HIDALGO, AVENIDA NICOLÁS BRAVO, NÚMERO 411 SUR, ZONA CENTRO, CÓDIGO POSTAL 35000, GÓMEZ PALACIO, DURANGO, ENTRE LAS CALLES PATONI Y DEGOLLADO</p> <p>Presidenta/e: DANIEL AGUIRRE GUTIERREZ</p> <p>1er. Secretaria/o: LUIS EDUARDO ARAMBURO RAMIREZ  2do. Secretaria/o: NANCY ELENA BANDERAS ALVARADO</p> <p>1er. Escrutador: LESLIA CUEVAS REYES  2do. Escrutador: SERGIO ROBERTO AYALA JASSO  3er. Escrutador: LUIS SEBASTIAN ANDRADE GARCIA</p> <p>1er. Suplente: LUIS MANUEL ARAMBURO AVILA  2do. Suplente: ILSE DANAE CALDERA OLIVARES  3er. Suplente: LUIS OSCAR CORRAL CONTRERAS</p>	<p>Distrito Federal: 2) GOMEZ PALACIO  Distrito Local: 11) GOMEZ PALACIO  Municipio: 7) GOMEZ PALACIO  Localidad: 1) GOMEZ PALACIO  Sección: 518 B1</p> <p>Ubicación: DOMICILIO PARTICULAR, CALLE PATONI, NÚMERO 431 PONIENTE, ZONA CENTRO, CÓDIGO POSTAL 35000, GÓMEZ PALACIO, DURANGO, ENTRE LAS AVENIDAS ALDAMA Y RAYÓN</p> <p>Presidenta/e: MARCOS ISAAC ALBA GALLEGOS</p> <p>1er. Secretaria/o: MARIA DE JESUS ARELLANO HERRERA  2do. Secretaria/o: MARTHA BERENICE ARELLANO HERRERA</p> <p>1er. Escrutador: NORMA LETICIA DAVILA VILLA  2do. Escrutador: SERGIO ROMERO VALDEZ  3er. Escrutador: FELIX ALBA ESCOBEDO</p> <p>1er. Suplente: MARCOS BECERRA ANDRADE  2do. Suplente: GABRIELA GUADALUPE DELGADO UNZUETA  3er. Suplente: CLEMENTE DOMINGUEZ LOMELI</p>
<p>Distrito Federal: 2) GOMEZ PALACIO  Distrito Local: 11) GOMEZ PALACIO  Municipio: 7) GOMEZ PALACIO  Localidad: 1) GOMEZ PALACIO  Sección: 519 B1</p> <p>Ubicación: INSTITUTO MOTOLINIA, AVENIDA RAYÓN, NÚMERO 354 SUR, ZONA CENTRO, CÓDIGO POSTAL 35000, GÓMEZ PALACIO, DURANGO, ENTRE LAS CALLES PATONI Y ESCOBEDO</p> <p>Presidenta/e: MARGARITA ALEJANDRA AVILA ZUÑIGA</p> <p>1er. Secretaria/o: ARMANDO GUEVARA MACIAS  2do. Secretaria/o: BLANCA ROSA AVALOS ZAPATA</p> <p>1er. Escrutador: DIEGO ALEJANDRO AVILA RIVAS  2do. Escrutador: EMMANUEL RICARDO AVILA ZUÑIGA  3er. Escrutador: ROSABEL LOPEZ ROSALES</p> <p>1er. Suplente: VICTOR HUGO CHONG SAENZ  2do. Suplente: JUAN ANTONIO GARCIA ZAPATA  3er. Suplente: ANA KAREN GALINDO MORENO</p>	<p>Distrito Federal: 2) GOMEZ PALACIO  Distrito Local: 11) GOMEZ PALACIO  Municipio: 7) GOMEZ PALACIO  Localidad: 1) GOMEZ PALACIO  Sección: 519 C1</p> <p>Ubicación: INSTITUTO MOTOLINIA, AVENIDA RAYÓN, NÚMERO 354 SUR, ZONA CENTRO, CÓDIGO POSTAL 35000, GÓMEZ PALACIO, DURANGO, ENTRE LAS CALLES PATONI Y ESCOBEDO</p> <p>Presidenta/e: MILAGROS WENDOLINE AYALA GAMIZ</p> <p>1er. Secretaria/o: JOSE JESUS JIMENEZ SILVA  2do. Secretaria/o: CARMEN MONSERRAT AVILA PEREZ</p> <p>1er. Escrutador: DANIEL EDUARDO AVILA ZUÑIGA  2do. Escrutador: SUSANA ANGELICA BENITEZ MARTINEZ  3er. Escrutador: MARIA ISABEL ACOSTA GALLEGOS</p> <p>1er. Suplente: MARIA ELENA ESCOBEDO RIVERA  2do. Suplente: ROCIO ILIANA HERNANDEZ ZAPATA  3er. Suplente: MARIA DEL CARMEN AVALOS URANGA</p>

<p>Distrito Federal: 2) GOMEZ PALACIO  Distrito Local: 11) GOMEZ PALACIO  Municipio: 7) GOMEZ PALACIO  Localidad: 1) GOMEZ PALACIO  Sección: 520 B1</p> <p>Ubicación: ESTACIONAMIENTO DEL SINDICATO DEL INSTITUTO MEXICANO DEL SEGURO SOCIAL, CALLE 16 DE SEPTIEMBRE, SIN NÚMERO, COLONIA REVOLUCIÓN, CÓDIGO POSTAL 35060, GOMEZ PALACIO, DURANGO, ENTRE LAS CALLES HILARIO LÓPEZ Y SIXTO UGALDE</p> <p>Presidenta/e: FRANCISCO JAVIER ALBORES MEDINA</p> <p>1er. Secretaria/o: MARA BELEN ARGUETA GOMEZ  2do. Secretaria/o: GUADALUPE NAYELI CAMPOS CHACON</p> <p>1er. Escrutador: CHRISTOPHER JAFET FLORES HUANTE  2do. Escrutador: JUAN DANIEL ALDAY CRUZ</p> <p>3er. Escrutador: MAYRA JOSSELIN ADAME CRUZ</p> <p>1er. Suplente: MARCELA VICTORIA CARDONA SORIA  2do. Suplente: PERLA MARIBEL ESCAMILLA GARCIA  3er. Suplente: CARMEN ICELA CHAVEZ HERNANDEZ</p>	<p>Distrito Federal: 2) GOMEZ PALACIO  Distrito Local: 11) GOMEZ PALACIO  Municipio: 7) GOMEZ PALACIO  Localidad: 1) GOMEZ PALACIO  Sección: 520 C1</p> <p>Ubicación: ESTACIONAMIENTO DEL SINDICATO DEL INSTITUTO MEXICANO DEL SEGURO SOCIAL, CALLE 16 DE SEPTIEMBRE, SIN NÚMERO, COLONIA REVOLUCIÓN, CÓDIGO POSTAL 35060, GOMEZ PALACIO, DURANGO, ENTRE LAS CALLES HILARIO LÓPEZ Y SIXTO UGALDE</p> <p>Presidenta/e: DIANA LAURA ALVARADO CENICEROS</p> <p>1er. Secretaria/o: ANAHEL ARREOLA DE JESUS  2do. Secretaria/o: JESUS CASTAÑEDA MARTINEZ</p> <p>1er. Escrutador: JOAN MANUEL ESPARZA DE LA TORRE  2do. Escrutador: JESUS MANUEL ARANDA MIRELES</p> <p>3er. Escrutador: ISMAEL AVILA ALVARADO</p> <p>1er. Suplente: BRENDA IVONNE ENRIQUEZ ALVAREZ  2do. Suplente: SULLY MARA ESCAMILLA GARCIA  3er. Suplente: MA. DOLORES CRUZ SEGURA</p>
<p>Distrito Federal: 2) GOMEZ PALACIO  Distrito Local: 11) GOMEZ PALACIO  Municipio: 7) GOMEZ PALACIO  Localidad: 1) GOMEZ PALACIO  Sección: 521 B1</p> <p>Ubicación: ESCUELA PRIMARIA FORD NÚMERO 11, CALLE MÁRTIRES DE 1910, SIN NÚMERO, ZONA CENTRO, CÓDIGO POSTAL 35000, GÓMEZ PALACIO, DURANGO, ENTRE LAS AVENIDAS PRIMO DE VERDAD Y DOCTOR FLEMING</p> <p>Presidenta/e: MARIA JOSE GOMEZ MEDINA</p> <p>1er. Secretaria/o: MARIA DEL REFUGIO CONTRERAS ALVARADO  2do. Secretaria/o: MARIA DE LOURDES GAMEZ ROMERO</p> <p>1er. Escrutador: JUAN PABLO CASAS OKON  2do. Escrutador: BEATRIZ MONSERRAT ALVAREZ DE LA TORRE</p> <p>3er. Escrutador: JUAN ANTONIO BARBOZA AMADOR</p> <p>1er. Suplente: JORGE PAUL GALLEGOS CHAVEZ  2do. Suplente: MARIA DEL REFUGIO AMADOR MORENO  3er. Suplente: LUIS HUMBERTO ESQUIVEL MOLINA</p>	<p>Distrito Federal: 2) GOMEZ PALACIO  Distrito Local: 11) GOMEZ PALACIO  Municipio: 7) GOMEZ PALACIO  Localidad: 1) GOMEZ PALACIO  Sección: 521 C1</p> <p>Ubicación: ESCUELA PRIMARIA FORD NÚMERO 11, CALLE MÁRTIRES DE 1910, SIN NÚMERO, ZONA CENTRO, CÓDIGO POSTAL 35000, GÓMEZ PALACIO, DURANGO, ENTRE LAS AVENIDAS PRIMO DE VERDAD Y DOCTOR FLEMING</p> <p>Presidenta/e: JOSE ESTEBAN ALEJANDRO RENDON</p> <p>1er. Secretaria/o: MARIA ALEJANDRA GARCIA ESTRADA  2do. Secretaria/o: ANA KAREN AGUERO SAUCEDO</p> <p>1er. Escrutador: MARISELA AGUILERA RODARTE  2do. Escrutador: LUCIA ALVAREZ DE LA TORRE</p> <p>3er. Escrutador: JESSICA GUADALUPE FLORES SANCHEZ</p> <p>1er. Suplente: KEVIN ISRAEL GONGORA BAÑUELOS  2do. Suplente: JESUS ALVARADO DE LA ROSA  3er. Suplente: ADRIAN DORADO DELGADO</p>
<p>Distrito Federal: 2) GOMEZ PALACIO  Distrito Local: 11) GOMEZ PALACIO  Municipio: 7) GOMEZ PALACIO  Localidad: 1) GOMEZ PALACIO  Sección: 521 S1</p> <p>Ubicación: CENTRO DE SEGURIDAD SOCIAL DEL INSTITUTO MEXICANO DEL SEGURO SOCIAL, BOULEVARD MIGUEL ALEMÁN, SIN NÚMERO, COLONIA CERRO DE LA CRUZ, CÓDIGO POSTAL 35000, GÓMEZ PALACIO, DURANGO, ESQUINA CON CALZADA JESÚS AGUSTÍN CASTRO, FRENTE A SORIANA LAS ROSAS</p> <p>Presidenta/e: JESUS EDUARDO GUTIERREZ GUTIERREZ</p> <p>1er. Secretaria/o: ROBERTO ALVARADO VALENZUELA  2do. Secretaria/o: VICTOR MANUEL GOMEZ FLORES</p> <p>1er. Escrutador: ALVARO BARBOSA MONTELONGO  2do. Escrutador: DANIEL ALVARADO VALENZUELA</p> <p>3er. Escrutador: LAURA GEMA AYALA GAMIZ</p> <p>1er. Suplente: MARIA ESTHER GALARZA AGUILAR  2do. Suplente: MARIA BERTHA GUTIERREZ PUENTES  3er. Suplente: JUAN RAMON ARMIJO GONZALEZ</p>	<p>Distrito Federal: 2) GOMEZ PALACIO  Distrito Local: 11) GOMEZ PALACIO  Municipio: 7) GOMEZ PALACIO  Localidad: 1) GOMEZ PALACIO  Sección: 522 B1</p> <p>Ubicación: COLEGIO TEPEYAC, AVENIDA NICOLÁS BRAVO, NÚMERO 610 SUR, ZONA CENTRO, CÓDIGO POSTAL 35000, GÓMEZ PALACIO, DURANGO, ENTRE LAS CALLES MÁRTIRES Y FRANCISCO ZARCO</p> <p>Presidenta/e: JESUS ARMENDARIZ MENDOZA</p> <p>1er. Secretaria/o: YLIA PAULINA ARREDONDO DELGADO  2do. Secretaria/o: YOLANDA CAMACHO LUNA</p> <p>1er. Escrutador: DORA LUZ GUTIERREZ DE LA ROSA  2do. Escrutador: DEVANI SASHLY ALVARADO VAZQUEZ</p> <p>3er. Escrutador: FERNANDA JOSETH GARAY GONZALEZ</p> <p>1er. Suplente: ROSA EMILIA ADAME PALACIOS  2do. Suplente: ROSARIO CAMPOS GARCIA  3er. Suplente: VERONICA GALLEGOS HOLGUIN</p>

<p>Distrito Federal: 2) GOMEZ PALACIO          Distrito Local: 11) GOMEZ PALACIO          Municipio: 7) GOMEZ PALACIO          Localidad: 1) GOMEZ PALACIO          Sección: 522 C1</p> <p>Ubicación: COLEGIO TEPEYAC, AVENIDA NICOLÁS BRAVO, NÚMERO 610 SUR, ZONA CENTRO, CÓDIGO POSTAL 35000, GÓMEZ PALACIO, DURANGO, ENTRE LAS CALLES MÁRTIRES Y FRANCISCO ZARCO</p> <p>Presidenta/e: ANA VICTORIA CALDERA MAYA</p> <p>1er. Secretaria/o: RICARDO CAMACHO GARCIA          2do. Secretaria/o: CRISTAL ISABEL FLORES RIVERA</p> <p>1er. Escrutador: ANAHY HERRERA CASTILLO          2do. Escrutador: ARTURO FLORES CARRILLO</p> <p>3er. Escrutador: DOLORES GONZALEZ LOPEZ</p> <p>1er. Suplente: IRAM BALKAYER AZPILCUETA OCHOA          2do. Suplente: GABRIELA FLORES CARRILLO          3er. Suplente: ERIKA JOSEFINA BENITEZ CRUZ</p>	<p>Distrito Federal: 2) GOMEZ PALACIO          Distrito Local: 11) GOMEZ PALACIO          Municipio: 7) GOMEZ PALACIO          Localidad: 1) GOMEZ PALACIO          Sección: 523 B1</p> <p>Ubicación: ESCUELA PRIMARIA FRANCISCO SARABIA, CALLE FRANCISCO ZARCO, NÚMERO 215, ZONA CENTRO, CÓDIGO POSTAL 35000, GÓMEZ PALACIO, DURANGO, ENTRE LAS AVENIDAS MINA Y BRAVO</p> <p>Presidenta/e: JAIME IVAN ARELLANO FACIO</p> <p>1er. Secretaria/o: JUAN PABLO DELGADO RODRIGUEZ          2do. Secretaria/o: DIANA CRISEL AGUIRRE VILLEGAS</p> <p>1er. Escrutador: MIREYA ARREDONDO CORRAL          2do. Escrutador: JOSE LUIS ASTORGA DIAZ</p> <p>3er. Escrutador: MONSERRATH DESSIRE DELGADO RODRIGUEZ</p> <p>1er. Suplente: JOSE LUIS AGUIRRE SOTO          2do. Suplente: VICENTE DAVILA LOZANO          3er. Suplente: GERARDO AVALOS RODRIGUEZ</p>
<p>Distrito Federal: 2) GOMEZ PALACIO          Distrito Local: 11) GOMEZ PALACIO          Municipio: 7) GOMEZ PALACIO          Localidad: 1) GOMEZ PALACIO          Sección: 524 B1</p> <p>Ubicación: ESCUELA PRIMARIA PROFESORA MARIANA LEÓN DE CHÁVEZ, CALLE DE LA LLAVE, NÚMERO 305 ORIENTE, ZONA CENTRO, CÓDIGO POSTAL 35000, GÓMEZ PALACIO, DURANGO, ENTRE LAS AVENIDAS VICTORIA Y ALLENDE</p> <p>Presidenta/e: LAZARO BECERRA ORTIZ</p> <p>1er. Secretaria/o: JESUS GERARDO BOCARDO DOMINGUEZ          2do. Secretaria/o: JOSE JONAN GALVAN RODRIGUEZ</p> <p>1er. Escrutador: DIEGO ADAN CASTRO CAZARES          2do. Escrutador: YOLANDA CHAIREZ MORENO</p> <p>3er. Escrutador: BRENDA ELENA CORONADO IBARRA</p> <p>1er. Suplente: MARIA ENGRACIA MAURICIO DUEÑEZ          2do. Suplente: MARIO ARTURO ALDAS MALDONADO          3er. Suplente: MIGUEL ANDRADE VILLAGRANA</p>	<p>Distrito Federal: 2) GOMEZ PALACIO          Distrito Local: 12) GOMEZ PALACIO          Municipio: 7) GOMEZ PALACIO          Localidad: 1) GOMEZ PALACIO          Sección: 525 B1</p> <p>Ubicación: PLAZA, CALLE MÁRTIRES, SIN NÚMERO, COLONIA RUBÉN JARAMILLO, CÓDIGO POSTAL 35040, GÓMEZ PALACIO, DURANGO, ENTRE LAS CALLES JACINTO CANEK Y CHE GUEVARA</p> <p>Presidenta/e: DANIEL ALARCON HERRADA</p> <p>1er. Secretaria/o: JORGE OMAR CASTAÑEDA PUENTES          2do. Secretaria/o: ELVIRA MARTINEZ RAYGOZA</p> <p>1er. Escrutador: RICARDO CONTRERAS HERRADA          2do. Escrutador: ANGELICA ESPARZA GALAZ</p> <p>3er. Escrutador: MIRIAM IVETTE GONZALEZ MONTALVO</p> <p>1er. Suplente: VERONICA BERENICE MARTINEZ CHAVEZ          2do. Suplente: WENDY YARELI LOMELI CORDOVA          3er. Suplente: HERODIAS ALBA REYES</p>
<p>Distrito Federal: 2) GOMEZ PALACIO          Distrito Local: 12) GOMEZ PALACIO          Municipio: 7) GOMEZ PALACIO          Localidad: 1) GOMEZ PALACIO          Sección: 525 C1</p> <p>Ubicación: PLAZA, CALLE MÁRTIRES, SIN NÚMERO, COLONIA RUBÉN JARAMILLO, CÓDIGO POSTAL 35040, GÓMEZ PALACIO, DURANGO, ENTRE LAS CALLES JACINTO CANEK Y CHE GUEVARA</p> <p>Presidenta/e: BRENDA GUADALUPE ALMANZA AGUIRRE</p> <p>1er. Secretaria/o: ALEX SEBASTIAN CHAVEZ LOPEZ          2do. Secretaria/o: ALAN YAIR CARRANZA SANCHEZ</p> <p>1er. Escrutador: MARIA LUISA DE LA TORRE TRIANA          2do. Escrutador: RAYMUNDO GARCIA NIEVES</p> <p>3er. Escrutador: VICTOR AARON HERNANDEZ MERAZ</p> <p>1er. Suplente: LETICIA ALVAREZ GUAJARDO          2do. Suplente: JULIA MONTOYA ONOFRE          3er. Suplente: JOSE ALVAREZ GUAJARDO</p>	<p>Distrito Federal: 2) GOMEZ PALACIO          Distrito Local: 12) GOMEZ PALACIO          Municipio: 7) GOMEZ PALACIO          Localidad: 1) GOMEZ PALACIO          Sección: 526 B1</p> <p>Ubicación: PARQUE, CALLE MARTÍN CARRERA, SIN NÚMERO, COLONIA TIERRA BLANCA, CÓDIGO POSTAL 35064, GÓMEZ PALACIO, DURANGO, ENTRE CALZADA CARLOS HERRERA ARALUCE Y PRIVADA FRANCISCO ZARCO</p> <p>Presidenta/e: CARLOS GERARDO AVALOS CHAPA</p> <p>1er. Secretaria/o: LUIS JAVIER CALVILLO DOMINGUEZ          2do. Secretaria/o: BERNARDO AVALOS ORTIZ</p> <p>1er. Escrutador: JOSEFINA CORDOVA FLORES          2do. Escrutador: MARTIN GAYTAN SAMANIEGO</p> <p>3er. Escrutador: RICARDO ALBERTO LOPEZ ESQUIVEL</p> <p>1er. Suplente: GABRIELA RAMIREZ MEDINA          2do. Suplente: VICENTE ESTRADA FLORES          3er. Suplente: MAYELA ELODIA HERNANDEZ COVARRUBIAS</p>

<p>Distrito Federal: 2) GOMEZ PALACIO  Distrito Local: 12) GOMEZ PALACIO  Municipio: 7) GOMEZ PALACIO  Localidad: 1) GOMEZ PALACIO  Sección: 526 C1</p> <p>Ubicación: PARQUE , CALLE MARTÍN CARRERA, SIN NÚMERO, COLONIA TIERRA BLANCA, CÓDIGO POSTAL 35064, GÓMEZ PALACIO, DURANGO, ENTRE CALZADA CARLOS HERRERA ARALUCE Y PRIVADA FRANCISCO ZARCO</p> <p>Presidenta/e: YANIRA YISELA MOLINA RAMIREZ</p> <p>1er. Secretaria/o: EDUARDO DANIEL LARA REYES  2do. Secretaria/o: MARTHA IVVONE CAMPA RAMOS  1er. Escrutador: CAROLINA VALENTINA GAYTAN HERRERA  2do. Escrutador: BERNARDO LARA CHAVEZ  3er. Escrutador: MARIA DEL CARMEN RAMIREZ GARCIA  1er. Suplente: JUANA CERVANTES HUERTA  2do. Suplente: MARIA DE LA PAZ FAVELA ESQUIVEL  3er. Suplente: YAZMIN EDUVIGES PEREZ ROSALES</p>	<p>Distrito Federal: 2) GOMEZ PALACIO  Distrito Local: 12) GOMEZ PALACIO  Municipio: 7) GOMEZ PALACIO  Localidad: 1) GOMEZ PALACIO  Sección: 527 B1</p> <p>Ubicación: PLAZA, CALLE SAN JOSÉ DE VIÑEDO, SIN NÚMERO, COLONIA AMPLIACIÓN LÁZARO CÁRDENAS, CÓDIGO POSTAL 35064, GÓMEZ PALACIO, DURANGO, ENTRE LAS CALLES SAN FELIPE Y NOÉ</p> <p>Presidenta/e: DANIEL CARREON VAZQUEZ</p> <p>1er. Secretaria/o: SELENE TRINIDAD JIMENEZ JIMENEZ  2do. Secretaria/o: MARIA MAGDALENA ESPARZA NAVA  1er. Escrutador: MONICA NATHALY JUAREZ ASTORGA  2do. Escrutador: PEDRO CHAVEZ CARRANZA  3er. Escrutador: AYLIN ANNETH CHAVEZ CHAVEZ  1er. Suplente: KARLA ELIZABETH CORRAL LOPEZ  2do. Suplente: JUANITA LOPEZ MEDINA  3er. Suplente: SAUL GONZALEZ GALINDO</p>
<p>Distrito Federal: 2) GOMEZ PALACIO  Distrito Local: 12) GOMEZ PALACIO  Municipio: 7) GOMEZ PALACIO  Localidad: 1) GOMEZ PALACIO  Sección: 527 C1</p> <p>Ubicación: PLAZA, CALLE SAN JOSÉ DE VIÑEDO, SIN NÚMERO, COLONIA AMPLIACIÓN LÁZARO CÁRDENAS, CÓDIGO POSTAL 35064, GÓMEZ PALACIO, DURANGO, ENTRE LAS CALLES SAN FELIPE Y NOÉ</p> <p>Presidenta/e: MARIA CATALINA GONZALEZ LOPEZ</p> <p>1er. Secretaria/o: ABEL IGNACIO GONZALEZ JACQUEZ  2do. Secretaria/o: ARISBEY GARCIA RIVAS  1er. Escrutador: KARLA JANETH AGUIRRE LOERA  2do. Escrutador: SANDRA LYDIA CHAVEZ CASTELLANOS  3er. Escrutador: ROSA MARIA CHAVEZ SOLIS  1er. Suplente: RAYMUNDO DE ANDA ARREOLA  2do. Suplente: MIGUEL CITAL LOPEZ  3er. Suplente: JESUS ROLANDO CORTES CHAVEZ</p>	<p>Distrito Federal: 2) GOMEZ PALACIO  Distrito Local: 12) GOMEZ PALACIO  Municipio: 7) GOMEZ PALACIO  Localidad: 1) GOMEZ PALACIO  Sección: 528 B1</p> <p>Ubicación: PARQUE, CALLE SAN FELIPE, SIN NÚMERO, COLONIA AMPLIACIÓN LÁZARO CÁRDENAS, CÓDIGO POSTAL 35064, GÓMEZ PALACIO, DURANGO, ANDADOR 18 DE MARZO Y ANDADOR EUREKA</p> <p>Presidenta/e: ELVIA ABIGAIL RAMOS GARCIA</p> <p>1er. Secretaria/o: EMILI YAJAIRA IBARRA HERNANDEZ  2do. Secretaria/o: JUANA LETICIA CHAIREZ NAJERA  1er. Escrutador: XOCHILTH IVETH IBARRA SILVA  2do. Escrutador: OZIEL AVILA FLORES  3er. Escrutador: DANIELA SANJUANA CASTRO TORRES  1er. Suplente: PEDRO MISAEL MARIN LANDEROS  2do. Suplente: PATRICIA GARCIA CUELLAR  3er. Suplente: ZULEMA FLORES CORDOVA</p>
<p>Distrito Federal: 2) GOMEZ PALACIO  Distrito Local: 12) GOMEZ PALACIO  Municipio: 7) GOMEZ PALACIO  Localidad: 1) GOMEZ PALACIO  Sección: 528 C1</p> <p>Ubicación: PARQUE, CALLE SAN FELIPE, SIN NÚMERO, COLONIA AMPLIACIÓN LÁZARO CÁRDENAS, CÓDIGO POSTAL 35064, GÓMEZ PALACIO, DURANGO, ANDADOR 18 DE MARZO Y ANDADOR EUREKA</p> <p>Presidenta/e: KARLA PATRICIA GONZALEZ GONZALEZ</p> <p>1er. Secretaria/o: YAJAIRA QUETZABEL GONZALEZ LOPEZ  2do. Secretaria/o: CHRISTIAN ALEXIS GONZALEZ CASTRO  1er. Escrutador: JESUS FERNANDO MENA FLORES  2do. Escrutador: ARELI ABIGAIL BARRON SILVA  3er. Escrutador: MICHELLE IVONE IBARRA SILVA  1er. Suplente: SUSAN ARLETTE FLORES VALERO  2do. Suplente: HUMBERTA LOPEZ LOERA  3er. Suplente: JUAN GONZALEZ HERNANDEZ</p>	<p>Distrito Federal: 2) GOMEZ PALACIO  Distrito Local: 12) GOMEZ PALACIO  Municipio: 7) GOMEZ PALACIO  Localidad: 1) GOMEZ PALACIO  Sección: 529 B1</p> <p>Ubicación: ESCUELA PRIMARIA POETISA ADELA AYALA, CALLE DE LA ROSA, SIN NÚMERO, COLONIA EL FOCE, CÓDIGO POSTAL 35068, GÓMEZ PALACIO, DURANGO, ESQUINA CON LA CALLE HONDURAS</p> <p>Presidenta/e: ELVIA ALVARADO RAMIREZ</p> <p>1er. Secretaria/o: KARLA MAYELA ACEVES SANCHEZ  2do. Secretaria/o: WENDY PATRICIA ALDACO ACOSTA  1er. Escrutador: TRINIDAD ALEJANDRA CASTILLA SALAZAR  2do. Escrutador: JONATHAN AVALOS AGUILAR  3er. Escrutador: LIZETH ZENAIDA GALICIA CISNEROS  1er. Suplente: RODOLFO GARCIA ROSALES  2do. Suplente: JORGE ARTURO HERRERA HERNANDEZ  3er. Suplente: SAULO ALBA REYES</p>

<p>Distrito Federal: 2) GOMEZ PALACIO  Distrito Local: 12) GOMEZ PALACIO  Municipio: 7) GOMEZ PALACIO  Localidad: 1) GOMEZ PALACIO  Sección: 529 C1</p> <p>Ubicación: ESCUELA PRIMARIA POETISA ADELA AYALA, CALLE DE LA ROSA, SIN NÚMERO, COLONIA EL FOCE, CÓDIGO POSTAL 35068, GÓMEZ PALACIO, DURANGO, ESQUINA CON LA CALLE HONDURAS</p> <p>Presidenta/e: CESAR ENRIQUE CHAVEZ CABRERA</p> <p>1er. Secretaria/o: LINDA YESSENIA AGUAYO ACOSTA  2do. Secretaria/o: RAQUEL FABILA MEDINA</p> <p>1er. Escrutador: ALFONSO BRICEÑO RAMOS  2do. Escrutador: YESSICA LIZETH CASTAÑEDA JIMENEZ</p> <p>3er. Escrutador: FELICITAS GARCIA GARCIA</p> <p>1er. Suplente: JOSE ALFREDO GONZALEZ HERNANDEZ  2do. Suplente: GLORIA FELIX PLACIENCIA  3er. Suplente: MA. MARCELINA CEPEDA ZUÑIGA</p>	<p>Distrito Federal: 2) GOMEZ PALACIO  Distrito Local: 12) GOMEZ PALACIO  Municipio: 7) GOMEZ PALACIO  Localidad: 1) GOMEZ PALACIO  Sección: 530 B1</p> <p>Ubicación: JARDÍN DE NIÑOS LEE DE FOREST, PRIVADA JUAN ESCUTIA, SIN NÚMERO, COLONIA EL FOCE, CÓDIGO POSTAL 35068, GÓMEZ PALACIO, DURANGO, ENTRE LAS CALLES MIGUEL AUZA Y SECTOR POPULAR</p> <p>Presidenta/e: CESAR ABRAHAM BLANCO RUBIO</p> <p>1er. Secretaria/o: LAURA ESCAPITA BARRON  2do. Secretaria/o: SELENE ELIZABETH BRIONES AGUILAR</p> <p>1er. Escrutador: EDUARDO LUCERO ALCALA  2do. Escrutador: BRENDA AZUCENA GUERRA MENDOZA</p> <p>3er. Escrutador: MARIA LUISA GUERRERO HERNANDEZ</p> <p>1er. Suplente: MARTINA MARTINEZ IBARRA  2do. Suplente: EDGAR GUADALUPE CADILLO ELIZALDE  3er. Suplente: MARGARITA MONTAÑEZ HIDROGO</p>
<p>Distrito Federal: 2) GOMEZ PALACIO  Distrito Local: 12) GOMEZ PALACIO  Municipio: 7) GOMEZ PALACIO  Localidad: 1) GOMEZ PALACIO  Sección: 530 C1</p> <p>Ubicación: JARDÍN DE NIÑOS LEE DE FOREST, PRIVADA JUAN ESCUTIA, SIN NÚMERO, COLONIA EL FOCE, CÓDIGO POSTAL 35068, GÓMEZ PALACIO, DURANGO, ENTRE LAS CALLES MIGUEL AUZA Y SECTOR POPULAR</p> <p>Presidenta/e: RAFAEL ELIZALDE NUÑEZ</p> <p>1er. Secretaria/o: CARLOS RICARDO ARREOLA FERNANDEZ  2do. Secretaria/o: MARIA GUADALUPE LOPEZ CASTRO</p> <p>1er. Escrutador: ALEJANDRA AGUILAR SALAZAR  2do. Escrutador: EDGAR OMAR GUERRA MENDOZA</p> <p>3er. Escrutador: ELIZABETH MARTINEZ TERRONES</p> <p>1er. Suplente: ALFREDO CHAVEZ CONTRERAS  2do. Suplente: MARIA RAMONA CORCHADO RUIZ  3er. Suplente: GRACIELA JUAREZ HERNANDEZ</p>	<p>Distrito Federal: 2) GOMEZ PALACIO  Distrito Local: 12) GOMEZ PALACIO  Municipio: 7) GOMEZ PALACIO  Localidad: 1) GOMEZ PALACIO  Sección: 531 B1</p> <p>Ubicación: ESCUELA PRIMARIA EMILIANO ZAPATA, CALLE CUAUHTÉMOC, SIN NÚMERO, AMPLIACIÓN SANTA ROSA, CÓDIGO POSTAL 35040, GÓMEZ PALACIO, DURANGO, ENTRE LAS CALLES MARIANO URREA Y DE LA LLAVE</p> <p>Presidenta/e: ALDO URIEL ALVARADO DELGADILLO</p> <p>1er. Secretaria/o: CARLOS ROBERTO ESCAPITA CARRILLO  2do. Secretaria/o: MELISSA AGUILAR GARCIA</p> <p>1er. Escrutador: CESAR AMAYA GARAY  2do. Escrutador: GLORIA LETICIA CAMPOS GARCIA</p> <p>3er. Escrutador: GUADALUPE GONZALEZ SALAZAR</p> <p>1er. Suplente: YAHIR OSVALDO GUERRERO OROZCO  2do. Suplente: JOSE MANUEL LOPEZ HERNANDEZ  3er. Suplente: KATIA DOMINGUEZ GONZALEZ</p>
<p>Distrito Federal: 2) GOMEZ PALACIO  Distrito Local: 12) GOMEZ PALACIO  Municipio: 7) GOMEZ PALACIO  Localidad: 1) GOMEZ PALACIO  Sección: 531 C1</p> <p>Ubicación: ESCUELA PRIMARIA EMILIANO ZAPATA, CALLE CUAUHTÉMOC, SIN NÚMERO, AMPLIACIÓN SANTA ROSA, CÓDIGO POSTAL 35040, GÓMEZ PALACIO, DURANGO, ENTRE LAS CALLES MARIANO URREA Y DE LA LLAVE</p> <p>Presidenta/e: RAUL EDUARDO BLANCO RAMIREZ</p> <p>1er. Secretaria/o: MA. GUADALUPE IBAÑEZ GONZALEZ  2do. Secretaria/o: MARIA GUADALUPE AGUILAR RAMIREZ</p> <p>1er. Escrutador: OSCAR ALEJANDRO BARRAZA MARTINEZ  2do. Escrutador: DAVID CANIZALES MONTELONGO</p> <p>3er. Escrutador: SAHARAI GONZALEZ VALDIVIA</p> <p>1er. Suplente: BENITO JARAMILLO GUARDADO  2do. Suplente: JAIME DAVILA JACQUEZ  3er. Suplente: JOSEFINA CENICEROS MUÑOS</p>	<p>Distrito Federal: 2) GOMEZ PALACIO  Distrito Local: 11) GOMEZ PALACIO  Municipio: 7) GOMEZ PALACIO  Localidad: 1) GOMEZ PALACIO  Sección: 532 B1</p> <p>Ubicación: DOMICILIO PARTICULAR, AVENIDA ALLENDE, NÚMERO 1002 SUR, ZONA CENTRO, CÓDIGO POSTAL 35000, GÓMEZ PALACIO, DURANGO, ESQUINA CON CALLE IGNACIO RAMÍREZ</p> <p>Presidenta/e: ANA LUISA ENRIQUEZ MARTINEZ</p> <p>1er. Secretaria/o: PERLA VALERIA ESQUIVEL CARDENAS  2do. Secretaria/o: DANIEL GUERECA MUÑOZ</p> <p>1er. Escrutador: ANA KAREN HUERECA DE LA MORA  2do. Escrutador: JESSICA ZAHARA LAFUENTE GARCIA</p> <p>3er. Escrutador: ANA LUCIA BURCIAGA MACIAS</p> <p>1er. Suplente: ROSA MAYELA CONTRERAS ASTORGA  2do. Suplente: JOSEFINA BECERRA LOPEZ  3er. Suplente: HUMBERTO GUILLEN CASTRO</p>



<p>Distrito Federal: 2) GOMEZ PALACIO  Distrito Local: 11) GOMEZ PALACIO  Municipio: 7) GOMEZ PALACIO  Localidad: 1) GOMEZ PALACIO  Sección: 533 B1</p> <p>Ubicación: ESCUELA PRIMARIA CLUB DE LEONES, CALLE IGNACIO RAMÍREZ, NÚMERO 475 PONIENTE, ZONA CENTRO, CÓDIGO POSTAL 35000, GÓMEZ PALACIO, DURANGO, ENTRE LAS AVENIDAS ALDAMA Y RAYÓN</p> <p>Presidenta/e: OSCAR BENJAMIN CASTIL ORTIZ</p> <p>1er. Secretaria/o: JUAN PABLO CASTILLO QUIÑONES  2do. Secretaria/o: YOLANDA DAVILA HERRERA  1er. Escrutador: MARIA CRISTINA GALLEGOS VELAZQUEZ  2do. Escrutador: VICTOR MANUEL GARCIA RANGEL  3er. Escrutador: RAYMUNDO GRANILLO MORENO  1er. Suplente: PILAR EUGENIA HERNANDEZ YARTO  2do. Suplente: MARIO CENICEROS GARAY  3er. Suplente: OFELIA FEMATT FLORES</p>	<p>Distrito Federal: 2) GOMEZ PALACIO  Distrito Local: 11) GOMEZ PALACIO  Municipio: 7) GOMEZ PALACIO  Localidad: 1) GOMEZ PALACIO  Sección: 534 B1</p> <p>Ubicación: ESCUELA PRIMARIA ANTONIO CASO, AVENIDA TRUJANO, NÚMERO 1171 SUR, ZONA CENTRO, CÓDIGO POSTAL 35000, GÓMEZ PALACIO, DURANGO, ESQUINA CON EL BOULEVARD MIGUEL ALEMÁN</p> <p>Presidenta/e: KARLA ARIZBETH AGUIRRE MARQUEZ</p> <p>1er. Secretaria/o: GUSTAVO ADOLFO BELTRAN LOPEZ  2do. Secretaria/o: MA. ALICIA GALARZA ZERMEÑO  1er. Escrutador: EVELYN VALERIA CENICEROS ORTIZ  2do. Escrutador: DAVID ABSALOM BANDA LEAL  3er. Escrutador: KARINA ELIZABETH CABRALES GUTIERREZ  1er. Suplente: MILAGROS FERNANDEZ ALBA  2do. Suplente: CYNTHIA KARINA HERNANDEZ FERNANDEZ  3er. Suplente: GABRIEL HERRERA LOZANO</p>
<p>Distrito Federal: 2) GOMEZ PALACIO  Distrito Local: 11) GOMEZ PALACIO  Municipio: 7) GOMEZ PALACIO  Localidad: 1) GOMEZ PALACIO  Sección: 535 B1</p> <p>Ubicación: CASA DE LA CULTURA DE GÓMEZ PALACIO, CALLE LONDRES, SIN NÚMERO, COLONIA EL CAMPESTRE, CÓDIGO POSTAL 35080, GÓMEZ PALACIO, DURANGO, ESQUINA CON LA CALLE LISBOA</p> <p>Presidenta/e: FERNANDO ANDRADE MARTINEZ</p> <p>1er. Secretaria/o: MARIA DE LOURDES ARANDA RODRIGUEZ  2do. Secretaria/o: NATALIA MUÑOZ VARGAS  1er. Escrutador: MARIA ESTELA ANAYA MUÑOZ  2do. Escrutador: GUILLERMO ALEJANDRO ARAGON GARCIA  3er. Escrutador: RICARDO IGNACIO ARELLANO TORRES  1er. Suplente: DAVID BENITEZ MARTELL  2do. Suplente: ARACELI FLORES LOPEZ  3er. Suplente: ROSA MARIA AGUIRRE HURTADO</p>	<p>Distrito Federal: 2) GOMEZ PALACIO  Distrito Local: 11) GOMEZ PALACIO  Municipio: 7) GOMEZ PALACIO  Localidad: 1) GOMEZ PALACIO  Sección: 535 C1</p> <p>Ubicación: CASA DE LA CULTURA DE GÓMEZ PALACIO, CALLE LONDRES, SIN NÚMERO, COLONIA EL CAMPESTRE, CÓDIGO POSTAL 35080, GÓMEZ PALACIO, DURANGO, ESQUINA CON LA CALLE LISBOA</p> <p>Presidenta/e: JESUS ALFREDO AGUADO ARZOLA</p> <p>1er. Secretaria/o: VERONICA CORDOVA FERNANDEZ  2do. Secretaria/o: JOSE SANTOS ALVAREZ MACIAS  1er. Escrutador: MIRIAM PAMELA ANDRADE MARTINEZ  2do. Escrutador: MARIA DEL PILAR ARELLANO GARCIA DEL CAMPO  3er. Escrutador: LORENA ARZOLA GONZALEZ  1er. Suplente: MIGUEL ANGEL CALDERON RECIO  2do. Suplente: MARISOL CHAVEZ DELGADO  3er. Suplente: ROMELIA CORTES MARTINEZ</p>
<p>Distrito Federal: 2) GOMEZ PALACIO  Distrito Local: 11) GOMEZ PALACIO  Municipio: 7) GOMEZ PALACIO  Localidad: 1) GOMEZ PALACIO  Sección: 536 B1</p> <p>Ubicación: PLAZA, AVENIDA AMSTERDAM, SIN NÚMERO, COLONIA EL CAMPESTRE, CÓDIGO POSTAL 35080, GÓMEZ PALACIO, DURANGO, ENTRE LAS CALLES VIENA Y BERNA</p> <p>Presidenta/e: BETSABE ADELINA AGUILAR SAUCEDO</p> <p>1er. Secretaria/o: CONCEPCION AMPARAN HERNANDEZ  2do. Secretaria/o: JUAN GERARDO DEL RIO REED  1er. Escrutador: MARIA DOLORES CAMPUZANO SUAREZ DEL REAL  2do. Escrutador: RICARDO AGUIÑAGA PADILLA  3er. Escrutador: DIEGO AMOROS RAMOS  1er. Suplente: CARLOS ANDRES BURCIAGA SANCHEZ  2do. Suplente: MA. GUADALUPE GONZALEZ GONZALEZ  3er. Suplente: MONICA FABIOLA GONZALEZ MERAZ</p>	<p>Distrito Federal: 2) GOMEZ PALACIO  Distrito Local: 11) GOMEZ PALACIO  Municipio: 7) GOMEZ PALACIO  Localidad: 1) GOMEZ PALACIO  Sección: 536 C1</p> <p>Ubicación: PLAZA, AVENIDA AMSTERDAM, SIN NÚMERO, COLONIA EL CAMPESTRE, CÓDIGO POSTAL 35080, GÓMEZ PALACIO, DURANGO, ENTRE LAS CALLES VIENA Y BERNA</p> <p>Presidenta/e: MAYRA YADIRA AGUILAR SAUCEDO</p> <p>1er. Secretaria/o: MARIA DE LOS ANGELES BACA ORNELAS  2do. Secretaria/o: HUMBERTO ALDANA MARMOLEJO  1er. Escrutador: ALEJANDRO AGUILAR PAMANES  2do. Escrutador: JESUS ARAMIS AGUIRRE CORTE  3er. Escrutador: MARVIN AVALOS VALLEJO  1er. Suplente: CAROLINA GOMEZ REYNOSO  2do. Suplente: ERENDIRA GONZALEZ MARTINEZ  3er. Suplente: JOSE ALFREDO ACOSTA CERVANTES</p>

<p>Distrito Federal: 2) GOMEZ PALACIO  Distrito Local: 11) GOMEZ PALACIO  Municipio: 7) GOMEZ PALACIO  Localidad: 1) GOMEZ PALACIO  Sección: 537 B1</p> <p>Ubicación: JARDÍN DE NIÑOS MAESTRO LUCJO CABAÑAS , CALLE MINA, NÚMERO 1503 SUR, COLONIA LAS ROSAS, CÓDIGO POSTAL 35090, GÓMEZ PALACIO, DURANGO, ENTRE BOULEVARD MIGUEL ALEMÁN Y CALLE DURANGO</p> <p>Presidenta/e: MARIA JUDITH ALDANA MARMOLEJO  1er. Secretaria/o: ARTURO ANDRADE MARTINEZ  2do. Secretaria/o: PEDRO JESUS BORREGO ANZURES  1er. Escrutador: ESPERANZA ESQUIVEL COVARRUBIAS  2do. Escrutador: RODOLFO LOPEZ ROBLES  3er. Escrutador: MIRNA ELENA MERAZ GARZA  1er. Suplente: MIGUEL ANGEL MESTA DE LA O  2do. Suplente: MARIA DE LOURDES ALVARADO SALDIVAR  3er. Suplente: GARLAND ALEJANDRO JAMIESON AYALA</p>	<p>Distrito Federal: 2) GOMEZ PALACIO  Distrito Local: 11) GOMEZ PALACIO  Municipio: 7) GOMEZ PALACIO  Localidad: 1) GOMEZ PALACIO  Sección: 538 B1</p> <p>Ubicación: SECRETARÍA DE COMUNICACIONES Y OBRAS PÚBLICAS DEL ESTADO, AVENIDA SINALOA, NÚMERO 2019 SUR, COLONIA LAS ROSAS, CÓDIGO POSTAL 35090, GÓMEZ PALACIO, DURANGO, ENTRE EL BOULEVARD MIGUEL ALEMÁN Y PRIVADA SIN NOMBRE</p> <p>Presidenta/e: MARIA CRISTINA JOSEFINA ARCE REYES  1er. Secretaria/o: MARIA LUISA LOPEZ SEGURA  2do. Secretaria/o: KARINA JUDITH AGUILAR MENDEZ  1er. Escrutador: ALEJANDRA YANELA AGUILERA ALVAREZ  2do. Escrutador: ANGELA MARIA LAVIN ROMAN  3er. Escrutador: EDUARDO ALBERTO CAMINO ACOSTA  1er. Suplente: CLAUDIA VERONICA DE LA CRUZ GURROLA  2do. Suplente: MANUEL CONTRERAS HERNANDEZ  3er. Suplente: MINERVA ESPINOZA VIERA</p>
<p>Distrito Federal: 2) GOMEZ PALACIO  Distrito Local: 12) GOMEZ PALACIO  Municipio: 7) GOMEZ PALACIO  Localidad: 1) GOMEZ PALACIO  Sección: 539 B1</p> <p>Ubicación: DOMICILIO PARTICULAR, CALLE LÁZARO CÁRDENAS, NÚMERO 173, COLONIA ARMANDO DEL CASTILLO FRANCO, CÓDIGO POSTAL 35066, GÓMEZ PALACIO, DURANGO, ENTRE LAS CALLES JUAN LASALLE Y SECTOR POPULAR</p> <p>Presidenta/e: MAURICIO BAHENA FLORES  1er. Secretaria/o: ANDREA ABIGAIL ESPARZA MORENO  2do. Secretaria/o: MIREYA JANETH BARRIOS MARTINEZ  1er. Escrutador: ALAN EDUARDO FELIX CRISTERNA  2do. Escrutador: FELIPE AMAYA VALENZUELA  3er. Escrutador: JACOB ELIHU ANTUNEZ RAMOS  1er. Suplente: LESLIE DANIELA ARROYO RAMOS  2do. Suplente: CRUZ ESTEBAN ESPARZA MOTA  3er. Suplente: JAVIER CHACON MARTINEZ</p>	<p>Distrito Federal: 2) GOMEZ PALACIO  Distrito Local: 12) GOMEZ PALACIO  Municipio: 7) GOMEZ PALACIO  Localidad: 1) GOMEZ PALACIO  Sección: 539 C1</p> <p>Ubicación: DOMICILIO PARTICULAR, CALLE LÁZARO CÁRDENAS, NÚMERO 173, COLONIA ARMANDO DEL CASTILLO FRANCO, CÓDIGO POSTAL 35066, GÓMEZ PALACIO, DURANGO, ENTRE LAS CALLES JUAN LASALLE Y SECTOR POPULAR</p> <p>Presidenta/e: ROLANDO CASTILLO ESCOBEDO  1er. Secretaria/o: LUIS AGUILAR CASTAÑEDA  2do. Secretaria/o: MA. VERONICA CAMPOS LOZANO  1er. Escrutador: JOSE MARTIN GUZMAN MEZA  2do. Escrutador: MARIA ISABEL ANGUIANO GAYTAN  3er. Escrutador: JAIME ANTUNEZ RAMOS  1er. Suplente: PERLA MARGARITA AVILA IBARRA  2do. Suplente: RAUL AMAYA SALDAÑA  3er. Suplente: DELIA ALVARADO VARGAS</p>
<p>Distrito Federal: 2) GOMEZ PALACIO  Distrito Local: 12) GOMEZ PALACIO  Municipio: 7) GOMEZ PALACIO  Localidad: 1) GOMEZ PALACIO  Sección: 540 B1</p> <p>Ubicación: ESCUELA PRIMARIA JUAN ESCUTIA, CALLE 6 DE AGOSTO, SIN NÚMERO, COLONIA ARMANDO DEL CASTILLO FRANCO, CÓDIGO POSTAL 35066, GÓMEZ PALACIO, DURANGO, ENTRE LAS CALLES ALEJANDRO RAMÍREZ Y CALLE SIN NOMBRE</p> <p>Presidenta/e: MARIA DEL SOCORRO ACOSTA AGUIRRE  1er. Secretaria/o: MARIA ALEJANDRA BRIONES ACOSTA  2do. Secretaria/o: OSCAR RODRIGO CARREON ORTIZ  1er. Escrutador: KAREL ARIDAY BARRON GARCIA  2do. Escrutador: ANA ISABEL ALVARADO SOTO  3er. Escrutador: GERARDO CANALES SAUCEDO  1er. Suplente: JULIA YURIANA CAMPOS URIBE  2do. Suplente: LUIS ALBERTO ALTAMIRANO FLORES  3er. Suplente: JOSE RICARDO BUSTOS ROMERO</p>	<p>Distrito Federal: 2) GOMEZ PALACIO  Distrito Local: 12) GOMEZ PALACIO  Municipio: 7) GOMEZ PALACIO  Localidad: 1) GOMEZ PALACIO  Sección: 540 C1</p> <p>Ubicación: ESCUELA PRIMARIA JUAN ESCUTIA, CALLE 6 DE AGOSTO, SIN NÚMERO, COLONIA ARMANDO DEL CASTILLO FRANCO, CÓDIGO POSTAL 35066, GÓMEZ PALACIO, DURANGO, ENTRE LAS CALLES ALEJANDRO RAMÍREZ Y CALLE SIN NOMBRE</p> <p>Presidenta/e: ABIGAIL BUSTOS TORRES  1er. Secretaria/o: ROBERTO AGUILAR GARCIA  2do. Secretaria/o: ALEJANDRA ALVARADO SOTO  1er. Escrutador: KAREN ROSALINDA AGUILAR GARCIA  2do. Escrutador: MA. DE LA LUZ BARRAZA ENRIQUEZ  3er. Escrutador: MARIA DE LOS ANGELES BARRIENTOS ALVARADO  1er. Suplente: NOHEMI ALCALA GARCIA  2do. Suplente: MANUEL DE JESUS ALVARADO HERRERA  3er. Suplente: ALBERTO CARREON CORDERO</p>

<p>Distrito Federal: 2) GOMEZ PALACIO  Distrito Local: 12) GOMEZ PALACIO  Municipio: 7) GOMEZ PALACIO  Localidad: 1) GOMEZ PALACIO  Sección: 541 B1</p> <p>Ubicación: CENTRO DE ESTUDIOS TECNOLÓGICO INDUSTRIAL Y DE SERVICIOS NÚMERO 47, CALZADA CARLOS HERRERA, SIN NÚMERO, COLONIA ARMANDO DEL CASTILLO FRANCO, CÓDIGO POSTAL 35066, GÓMEZ PALACIO, DURANGO, FRENTE A LA CENTRAL CAMIONERA</p> <p>Presidenta/e: IRMA SELENA GARCIA SAAVEDRA</p> <p>1er. Secretaria/o: MARIA DE JESUS ESPINO RIVERA  2do. Secretaria/o: GLORIA IVONNE ESPINO OLVERA</p> <p>1er. Escrutador: JUAN FRANCISCO DE LA CRUZ MAGALLANES  2do. Escrutador: JORGE GERARDO GUTIERREZ HURTADO  3er. Escrutador: ILUT YESSSENIA ALVAREZ GARCIA</p> <p>1er. Suplente: NIDIA LIZETH CHAVEZ ESCALERA  2do. Suplente: YANETH GONZALEZ DELGADO  3er. Suplente: GRACIELA HERRERA HERNANDEZ</p>	<p>Distrito Federal: 2) GOMEZ PALACIO  Distrito Local: 12) GOMEZ PALACIO  Municipio: 7) GOMEZ PALACIO  Localidad: 1) GOMEZ PALACIO  Sección: 541 C1</p> <p>Ubicación: CENTRO DE ESTUDIOS TECNOLÓGICO INDUSTRIAL Y DE SERVICIOS NÚMERO 47, CALZADA CARLOS HERRERA, SIN NÚMERO, COLONIA ARMANDO DEL CASTILLO FRANCO, CÓDIGO POSTAL 35066, GÓMEZ PALACIO, DURANGO, FRENTE A LA CENTRAL CAMIONERA</p> <p>Presidenta/e: REYES ALBA SAMANIEGO</p> <p>1er. Secretaria/o: JUAN ERNESTO FLORES FLORES  2do. Secretaria/o: PERLA NALLELI AZUCAR GALLEGOS</p> <p>1er. Escrutador: MARIA SANJUANA DEBORA MESTA  2do. Escrutador: DULCE GABRIELA HERNANDEZ ALEMAN  3er. Escrutador: ARACELI ANDRADE CAZARES</p> <p>1er. Suplente: ALMA DELIA CONTRERAS GARCIA  2do. Suplente: MA. BELEM GONZALEZ MARTINEZ  3er. Suplente: SARA ANGUIANO IBARRA</p>
<p>Distrito Federal: 2) GOMEZ PALACIO  Distrito Local: 12) GOMEZ PALACIO  Municipio: 7) GOMEZ PALACIO  Localidad: 1) GOMEZ PALACIO  Sección: 541 C2</p> <p>Ubicación: CENTRO DE ESTUDIOS TECNOLÓGICO INDUSTRIAL Y DE SERVICIOS NÚMERO 47, CALZADA CARLOS HERRERA, SIN NÚMERO, COLONIA ARMANDO DEL CASTILLO FRANCO, CÓDIGO POSTAL 35066, GÓMEZ PALACIO, DURANGO, FRENTE A LA CENTRAL CAMIONERA</p> <p>Presidenta/e: PAULA CONCEPCION ALONSO MONTES</p> <p>1er. Secretaria/o: ABRAHAM GALVAN GONZALEZ  2do. Secretaria/o: JOSE MARIA AGUILAR RIVAS</p> <p>1er. Escrutador: MARIA GUADALUPE DIAZ RAMIREZ  2do. Escrutador: NESTOR IVAN HERNANDEZ BRICEÑO  3er. Escrutador: GEMA GUADALUPE ARGUIJO VAZQUEZ</p> <p>1er. Suplente: MARIA AMALIA CRISPIN SALAZAR  2do. Suplente: JOSE HUMBERTO GONZALEZ PARADA  3er. Suplente: SALVADOR AVILA ORTEGA</p>	<p>Distrito Federal: 2) GOMEZ PALACIO  Distrito Local: 12) GOMEZ PALACIO  Municipio: 7) GOMEZ PALACIO  Localidad: 1) GOMEZ PALACIO  Sección: 541 C3</p> <p>Ubicación: CENTRO DE ESTUDIOS TECNOLÓGICO INDUSTRIAL Y DE SERVICIOS NÚMERO 47, CALZADA CARLOS HERRERA, SIN NÚMERO, COLONIA ARMANDO DEL CASTILLO FRANCO, CÓDIGO POSTAL 35066, GÓMEZ PALACIO, DURANGO, FRENTE A LA CENTRAL CAMIONERA</p> <p>Presidenta/e: LUIS ALEJANDRO ALVARADO DELGADO</p> <p>1er. Secretaria/o: NANCY MILAGROS GONZALEZ ORTIZ  2do. Secretaria/o: NORMA MARICELA AGUILAR ZAMARRON</p> <p>1er. Escrutador: HILARIO MARTIN DURON GUARDADO  2do. Escrutador: RAFAEL HERNANDEZ CASTILLO  3er. Escrutador: CRISTINA FABIOLA ARREOLA CARRERA</p> <p>1er. Suplente: VERONICA SELENE DEL RIO GURROLA  2do. Suplente: JOSE LUIS GUERRA CARRILLO  3er. Suplente: GERARDO AVITIA REYNA</p>
<p>Distrito Federal: 2) GOMEZ PALACIO  Distrito Local: 12) GOMEZ PALACIO  Municipio: 7) GOMEZ PALACIO  Localidad: 1) GOMEZ PALACIO  Sección: 541 C4</p> <p>Ubicación: CENTRO DE ESTUDIOS TECNOLÓGICO INDUSTRIAL Y DE SERVICIOS NÚMERO 47, CALZADA CARLOS HERRERA, SIN NÚMERO, COLONIA ARMANDO DEL CASTILLO FRANCO, CÓDIGO POSTAL 35066, GÓMEZ PALACIO, DURANGO, FRENTE A LA CENTRAL CAMIONERA</p> <p>Presidenta/e: PERLA JOVANA ARGUIJO VAZQUEZ</p> <p>1er. Secretaria/o: CHRISTIAN DANIEL GUILLEN AVILA  2do. Secretaria/o: JOSE VICENTE AGUIRRE GONZALEZ</p> <p>1er. Escrutador: SHECCID YADZIRY ESPINOZA ESCAMILLA  2do. Escrutador: ELIA KARINA HERNANDEZ MARTINEZ  3er. Escrutador: HORACIO AVILA HERNANDEZ</p> <p>1er. Suplente: BLANCA ESTELA DELGADILLO HERNANDEZ  2do. Suplente: ERNESTO CRUZ GUERRA CHAVEZ  3er. Suplente: SANDRA BARBOZA REZA</p>	<p>Distrito Federal: 2) GOMEZ PALACIO  Distrito Local: 12) GOMEZ PALACIO  Municipio: 7) GOMEZ PALACIO  Localidad: 1) GOMEZ PALACIO  Sección: 541 C5</p> <p>Ubicación: CENTRO DE ESTUDIOS TECNOLÓGICO INDUSTRIAL Y DE SERVICIOS NÚMERO 47, CALZADA CARLOS HERRERA, SIN NÚMERO, COLONIA ARMANDO DEL CASTILLO FRANCO, CÓDIGO POSTAL 35066, GÓMEZ PALACIO, DURANGO, FRENTE A LA CENTRAL CAMIONERA</p> <p>Presidenta/e: STEPHANIE ARIZMENDI JARAMILLO</p> <p>1er. Secretaria/o: JOSE LUIS GUTIERREZ ALVAREZ  2do. Secretaria/o: ROSA MARIA ALEMAN FERNANDEZ</p> <p>1er. Escrutador: LUIS ENRIQUE ESQUIVEL ELISALDE  2do. Escrutador: MARIA DEL ROSARIO HERRERA MARTINEZ  3er. Escrutador: MIREYA ESMERALDA BLAS GUZMAN</p> <p>1er. Suplente: FRANCISCO DELGADO DOMINGUEZ  2do. Suplente: GABRIELA HERNANDEZ LUNA  3er. Suplente: IRMA ARACELI CONTRERAS PEREZ</p>

<p>Distrito Federal: 2) GOMEZ PALACIO  Distrito Local: 12) GOMEZ PALACIO  Municipio: 7) GOMEZ PALACIO  Localidad: 1) GOMEZ PALACIO  Sección: 541 C6</p> <p>Ubicación: CENTRO DE ESTUDIOS TECNOLÓGICO INDUSTRIAL Y DE SERVICIOS NÚMERO 47, CALZADA CARLOS HERRERA, SIN NÚMERO, COLONIA ARMANDO DEL CASTILLO FRANCO, CÓDIGO POSTAL 35066, GÓMEZ PALACIO, DURANGO, FRENTE A LA CENTRAL CAMIONERA</p> <p>Presidenta/e: JOSE MARIO ARJON VAZQUEZ</p> <p>1er. Secretaria/o: EVELIO HERNANDEZ GOMEZ  2do. Secretaria/o: FLOR ELENA ALMANZA CARDOZA</p> <p>1er. Escrutador: GLORIA MARIA FRANCO GARCIA  2do. Escrutador: ROSA MARIA HIDROGO NAVARRO  3er. Escrutador: JOSEFINA BRIONES GARAY</p> <p>1er. Suplente: RAYMUNDO ESPINOSA DE LA PAZ  2do. Suplente: LAURA PATRICIA HERNANDEZ RAMIREZ  3er. Suplente: ALFREDO CORTEZ ANTUNEZ</p>	<p>Distrito Federal: 2) GOMEZ PALACIO  Distrito Local: 12) GOMEZ PALACIO  Municipio: 7) GOMEZ PALACIO  Localidad: 1) GOMEZ PALACIO  Sección: 541 C7</p> <p>Ubicación: CENTRO DE ESTUDIOS TECNOLÓGICO INDUSTRIAL Y DE SERVICIOS NÚMERO 47, CALZADA CARLOS HERRERA, SIN NÚMERO, COLONIA ARMANDO DEL CASTILLO FRANCO, CÓDIGO POSTAL 35066, GÓMEZ PALACIO, DURANGO, FRENTE A LA CENTRAL CAMIONERA</p> <p>Presidenta/e: MARLENE BARRETO DEL RIO</p> <p>1er. Secretaria/o: GENARO HERRERA PEÑA  2do. Secretaria/o: ANA ELENA BALDERAS AVITIA</p> <p>1er. Escrutador: JONATHAN MERVIN GARCIA ESCOBEDO  2do. Escrutador: JOSE MOISES HORTA RUIZ  3er. Escrutador: LUZ ELENA CABRERA MENDOZA</p> <p>1er. Suplente: IRMA ESQUIVEL BARBOSA  2do. Suplente: YULIANA HERNANDEZ RODRIGUEZ  3er. Suplente: CLAUDIA ESTELA DUEÑEZ DEL TORO</p>
<p>Distrito Federal: 2) GOMEZ PALACIO  Distrito Local: 12) GOMEZ PALACIO  Municipio: 7) GOMEZ PALACIO  Localidad: 1) GOMEZ PALACIO  Sección: 541 C8</p> <p>Ubicación: CENTRO DE ESTUDIOS TECNOLÓGICO INDUSTRIAL Y DE SERVICIOS NÚMERO 47, CALZADA CARLOS HERRERA, SIN NÚMERO, COLONIA ARMANDO DEL CASTILLO FRANCO, CÓDIGO POSTAL 35066, GÓMEZ PALACIO, DURANGO, FRENTE A LA CENTRAL CAMIONERA</p> <p>Presidenta/e: MICAELA CARLOS ZUÑIGA</p> <p>1er. Secretaria/o: ANGEL GABRIEL CASTRO ARREOLA  2do. Secretaria/o: KARLA IVON BARRAZA ORTIZ</p> <p>1er. Escrutador: MARIA GUADALUPE GARCIA GONZALEZ  2do. Escrutador: JOSE LUIS JAIME LUNA  3er. Escrutador: CLAUDIA CALDERA ONTIVEROS</p> <p>1er. Suplente: FERNANDO FLORES REYES  2do. Suplente: ALEJANDRO HINOJOSA SIMENTAL  3er. Suplente: HECTOR MANUEL ENRIQUEZ GUTIERREZ</p>	<p>Distrito Federal: 2) GOMEZ PALACIO  Distrito Local: 12) GOMEZ PALACIO  Municipio: 7) GOMEZ PALACIO  Localidad: 1) GOMEZ PALACIO  Sección: 541 C9</p> <p>Ubicación: CENTRO DE ESTUDIOS TECNOLÓGICO INDUSTRIAL Y DE SERVICIOS NÚMERO 47, CALZADA CARLOS HERRERA, SIN NÚMERO, COLONIA ARMANDO DEL CASTILLO FRANCO, CÓDIGO POSTAL 35066, GÓMEZ PALACIO, DURANGO, FRENTE A LA CENTRAL CAMIONERA</p> <p>Presidenta/e: JOSELINE CASAS BELTRAN</p> <p>1er. Secretaria/o: ASHLEY ITZEL CONTRERAS ALFEREZ  2do. Secretaria/o: LUCIA JACQUELINE BLANCO MIER</p> <p>1er. Escrutador: ZUJENY PRISCILA GARCIA HERNANDEZ  2do. Escrutador: JUAN DE DIOS LOPEZ BARRIENTOS  3er. Escrutador: DANIELA CANALES VALENZUELA</p> <p>1er. Suplente: NOHEMI FRAUSTO PINAL  2do. Suplente: MARTIN IBARRA MARTINEZ  3er. Suplente: LUZ ELENA GALVAN BARRAZA</p>
<p>Distrito Federal: 2) GOMEZ PALACIO  Distrito Local: 12) GOMEZ PALACIO  Municipio: 7) GOMEZ PALACIO  Localidad: 1) GOMEZ PALACIO  Sección: 541 C10</p> <p>Ubicación: CENTRO DE ESTUDIOS TECNOLÓGICO INDUSTRIAL Y DE SERVICIOS NÚMERO 47, CALZADA CARLOS HERRERA, SIN NÚMERO, COLONIA ARMANDO DEL CASTILLO FRANCO, CÓDIGO POSTAL 35066, GÓMEZ PALACIO, DURANGO, FRENTE A LA CENTRAL CAMIONERA</p> <p>Presidenta/e: XAVIER CASTAÑEDA MACHUCA</p> <p>1er. Secretaria/o: TRISTAN FERNANDEZ DELGADILLO  2do. Secretaria/o: ANGEL RENE CALDERA ESPINO</p> <p>1er. Escrutador: BLANCA GUADALUPE GARCIA MEZA  2do. Escrutador: MIRIAM JUDITH GANDARA REYES  3er. Escrutador: MAYELA CECILIA CANTU ESPINO</p> <p>1er. Suplente: ALMA ERIKA GAMON MORENO  2do. Suplente: BLANCA AZUCENA JAUREGUI RIOS  3er. Suplente: JUAN FRANCISCO GAMON ARREDONDO</p>	<p>Distrito Federal: 2) GOMEZ PALACIO  Distrito Local: 12) GOMEZ PALACIO  Municipio: 7) GOMEZ PALACIO  Localidad: 1) GOMEZ PALACIO  Sección: 541 C11</p> <p>Ubicación: CENTRO DE ESTUDIOS TECNOLÓGICO INDUSTRIAL Y DE SERVICIOS NÚMERO 47, CALZADA CARLOS HERRERA, SIN NÚMERO, COLONIA ARMANDO DEL CASTILLO FRANCO, CÓDIGO POSTAL 35066, GÓMEZ PALACIO, DURANGO, FRENTE A LA CENTRAL CAMIONERA</p> <p>Presidenta/e: CARLOS RENE CASTORENA GARCIA</p> <p>1er. Secretaria/o: SARID ARELY GIL QUEZADA  2do. Secretaria/o: LINDA LIZBETH CALDERON SILVA</p> <p>1er. Escrutador: VICTOR DANIEL GARCIA MORALES  2do. Escrutador: BLANCA OLIVIA DAVILA MARTINEZ  3er. Escrutador: MARIA GORETTI CARRERA RODRIGUEZ</p> <p>1er. Suplente: DIANA GARCIA CONTRERAS  2do. Suplente: GUMARA LAMAS SIFUENTES  3er. Suplente: MARIA DEL ROSARIO GUERRERO QUIROZ</p>

<p>Distrito Federal: 2) GOMEZ PALACIO  Distrito Local: 12) GOMEZ PALACIO  Municipio: 7) GOMEZ PALACIO  Localidad: 1) GOMEZ PALACIO  Sección: 541 C12</p> <p>Ubicación: CENTRO DE ESTUDIOS TECNOLÓGICO INDUSTRIAL Y DE SERVICIOS NÚMERO 47, CALZADA CARLOS HERRERA, SIN NÚMERO, COLONIA ARMANDO DEL CASTILLO FRANCO, CÓDIGO POSTAL 35066, GÓMEZ PALACIO, DURANGO, FRENTE A LA CENTRAL CAMIONERA</p> <p>Presidenta/e: HECTOR CHAVEZ ACOSTA</p> <p>1er. Secretaria/o: LUZ ESTEFANIA HERNANDEZ MARTINEZ  2do. Secretaria/o: MARIA BEATRIZ CANALES VIZCARRA</p> <p>1er. Escrutador: OMAR CAMILO GAYTAN TORRES  2do. Escrutador: OSWALDO GUERRA GARDUÑO  3er. Escrutador: NORMA LETICIA CARRILLO ORTIZ</p> <p>1er. Suplente: MARTHA VICTORIA GARCIA JARAMILLO  2do. Suplente: ADRIANA LEIJA SALAZAR  3er. Suplente: JOSE RICARDO GURROLA LOPEZ</p>	<p>Distrito Federal: 2) GOMEZ PALACIO  Distrito Local: 12) GOMEZ PALACIO  Municipio: 7) GOMEZ PALACIO  Localidad: 1) GOMEZ PALACIO  Sección: 541 C13</p> <p>Ubicación: CENTRO DE ESTUDIOS TECNOLÓGICO INDUSTRIAL Y DE SERVICIOS NÚMERO 47, CALZADA CARLOS HERRERA, SIN NÚMERO, COLONIA ARMANDO DEL CASTILLO FRANCO, CÓDIGO POSTAL 35066, GÓMEZ PALACIO, DURANGO, FRENTE A LA CENTRAL CAMIONERA</p> <p>Presidenta/e: NADIA CORTINA MARQUEZ</p> <p>1er. Secretaria/o: KEILA LIRA MORIN  2do. Secretaria/o: PEDRO ALBERTO CERVANTES TORRES</p> <p>1er. Escrutador: GUADALUPE GUEL BURCIAGA  2do. Escrutador: GRISELDA HOLGUIN RODRIGUEZ  3er. Escrutador: WENDY CASTAÑEDA LUNA</p> <p>1er. Suplente: SANJUANA GARNICA FLORES  2do. Suplente: JAIME LEOS DE LA CRUZ  3er. Suplente: TOMAS GALVAN MINOR</p>
<p>Distrito Federal: 2) GOMEZ PALACIO  Distrito Local: 12) GOMEZ PALACIO  Municipio: 7) GOMEZ PALACIO  Localidad: 1) GOMEZ PALACIO  Sección: 541 C14</p> <p>Ubicación: CENTRO DE ESTUDIOS TECNOLÓGICO INDUSTRIAL Y DE SERVICIOS NÚMERO 47, CALZADA CARLOS HERRERA, SIN NÚMERO, COLONIA ARMANDO DEL CASTILLO FRANCO, CÓDIGO POSTAL 35066, GÓMEZ PALACIO, DURANGO, FRENTE A LA CENTRAL CAMIONERA</p> <p>Presidenta/e: PEDRO DE LA CRUZ CERVANTES</p> <p>1er. Secretaria/o: ELIDA SUSANA CARMONA BERMUDEZ  2do. Secretaria/o: DANIEL ANTONIO CORTINAS ESPARZA</p> <p>1er. Escrutador: LAURA ELENA GUERRERO RAMIREZ  2do. Escrutador: ROCIO VERONICA ACUÑA MIRANDA  3er. Escrutador: CLAUDIA GABRIELA CASTELLANOS ORTIZ</p> <p>1er. Suplente: JOEL GODINEZ SALAZAR  2do. Suplente: MIGUEL ANGEL LOMELI DEL TORO  3er. Suplente: HECTOR DE AVILA HERNANDEZ</p>	<p>Distrito Federal: 2) GOMEZ PALACIO  Distrito Local: 12) GOMEZ PALACIO  Municipio: 7) GOMEZ PALACIO  Localidad: 1) GOMEZ PALACIO  Sección: 541 S1</p> <p>Ubicación: CENTRAL CAMIONERA ANTONIO RAMÍREZ MARTÍNEZ S.A. DE C.V., CALZADA CARLOS HERRERA, SIN NÚMERO, COLONIA LA CENTRAL, CÓDIGO POSTAL 35069, GÓMEZ PALACIO, DURANGO, ENTRE LA CALLE SIN NOMBRE Y CALLE DE LAS FLORES</p> <p>Presidenta/e: GLORIA SANJUANA ESPINOZA RODRIGUEZ</p> <p>1er. Secretaria/o: JAVIER GERARDO ESCOBEDO ARROYO  2do. Secretaria/o: ALBERTO ADOLFO GALLARDO CENTENO</p> <p>1er. Escrutador: DARIEN GUSTAVO CUETO CERDA  2do. Escrutador: ALEJANDRINA GUERRERO RICO  3er. Escrutador: DULCE LUCERO AGUILAR HERNANDEZ</p> <p>1er. Suplente: MARIA DE JESUS CASTORENA MUÑOZ  2do. Suplente: ISMAEL GONZALEZ ALDABA  3er. Suplente: MARIA DEL CARMEN LOPEZ BARILLAS</p>
<p>Distrito Federal: 2) GOMEZ PALACIO  Distrito Local: 12) GOMEZ PALACIO  Municipio: 7) GOMEZ PALACIO  Localidad: 1) GOMEZ PALACIO  Sección: 542 B1</p> <p>Ubicación: CANCHAS DEPORTIVAS, CALLE CUATRO CIÉNEGAS, SIN NÚMERO, COLONIA VALLE DEL NAZAS, CÓDIGO POSTAL 35070, GÓMEZ PALACIO, DURANGO, ENTRE AVENIDA POANAS Y CALLE TLAHUALILO, FRENTE A LA COOPERATIVA AGROPECUARIA</p> <p>Presidenta/e: ALEJANDRA GUADALUPE DE LA ROSA JURADO</p> <p>1er. Secretaria/o: LUIS ANGEL HERNANDEZ VALLES  2do. Secretaria/o: EDUARDO ARRATIA MOCTEZUMA</p> <p>1er. Escrutador: PATRICIA DEL RAYO ABRAHAM CASSALE  2do. Escrutador: FRANCISCO ALEJANDRO CARMONA RIVERA  3er. Escrutador: GABRIEL MERAZ GONZALEZ</p> <p>1er. Suplente: MARIA GUADALUPE CASTRO ORTEGA  2do. Suplente: JOSE GABRIEL GONZALEZ GARCIA  3er. Suplente: JULIETA GONZALEZ SOTO</p>	<p>Distrito Federal: 2) GOMEZ PALACIO  Distrito Local: 12) GOMEZ PALACIO  Municipio: 7) GOMEZ PALACIO  Localidad: 1) GOMEZ PALACIO  Sección: 542 C1</p> <p>Ubicación: CANCHAS DEPORTIVAS, CALLE CUATRO CIÉNEGAS, SIN NÚMERO, COLONIA VALLE DEL NAZAS, CÓDIGO POSTAL 35070, GÓMEZ PALACIO, DURANGO, ENTRE AVENIDA POANAS Y CALLE TLAHUALILO, FRENTE A LA COOPERATIVA AGROPECUARIA</p> <p>Presidenta/e: ARTURO FRAIRE RAMOS</p> <p>1er. Secretaria/o: LUCERO IVON JAQUEZ TONCHE  2do. Secretaria/o: RICARDO MANUEL LAZALDE TAPIA</p> <p>1er. Escrutador: HECTOR ALMARAZ CHAVEZ  2do. Escrutador: SOCORRO ARACELI DE SANTIAGO LOERA  3er. Escrutador: ANA LUISA CARMONA LOPEZ</p> <p>1er. Suplente: JOSE ISABEL CONTRERAS MORENO  2do. Suplente: MARIA DOLORES JURADO VALENZUELA  3er. Suplente: HECTOR RAUL MARTINEZ GARZA</p>

<p>Distrito Federal: 2) GOMEZ PALACIO          Distrito Local: 12) GOMEZ PALACIO          Municipio: 7) GOMEZ PALACIO          Localidad: 1) GOMEZ PALACIO          Sección: 543 B1</p> <p>Ubicación: ESCUELA PRIMARIA JOSÉ VASCONCELOS, CALLE SEXTA, SIN NÚMERO, COLONIA CAMPILLO SÁINZ, CÓDIGO POSTAL 35079, GÓMEZ PALACIO, DURANGO, ESQUINA CON LA CALLE QUINTA</p> <p>Presidenta/e: GRISELDA ARRIAGA MARTINEZ</p> <p>1er. Secretaria/o: JORGE GONZALEZ SEGOVIA          2do. Secretaria/o: AIXA PAOLA CABRALES OLVERA</p> <p>1er. Escrutador: AMBAR YADIRA GARCIA LUNA          2do. Escrutador: JOSE GARCIA REYES</p> <p>3er. Escrutador: JOSE LUIS GARCIA TORRES</p> <p>1er. Suplente: SERGIO GONZALEZ GONZALEZ          2do. Suplente: MARIA SOLEDAD CHAVEZ PERALES          3er. Suplente: JOSE FERNANDO GALARZA CALDERON</p>	<p>Distrito Federal: 2) GOMEZ PALACIO          Distrito Local: 12) GOMEZ PALACIO          Municipio: 7) GOMEZ PALACIO          Localidad: 1) GOMEZ PALACIO          Sección: 544 B1</p> <p>Ubicación: CANCHA, CALLE TOPIA, SIN NÚMERO, COLONIA CAMPILLO SÁINZ, CÓDIGO POSTAL 35077, GÓMEZ PALACIO, DURANGO, ENTRE LAS CALLES PRIMERA Y SEGUNDA</p> <p>Presidenta/e: JESUS EMANUEL AZPILCUETA MARTINEZ</p> <p>1er. Secretaria/o: ANDREA DANIELA AVILA LAWRENCE          2do. Secretaria/o: KATHIE MARCELA AYALA MARES</p> <p>1er. Escrutador: EDUARDO ARELLANO DE LIRA          2do. Escrutador: GERARDO JAVIER ALVAREZ LERMA</p> <p>3er. Escrutador: KATYA ISABEL ASTORGA LOZANO</p> <p>1er. Suplente: CLAUDIA ACEVEDO RODRIGUEZ          2do. Suplente: HUGO ALANIS RIVAS          3er. Suplente: DANA MICHEL CARDIEL SILVA</p>
<p>Distrito Federal: 2) GOMEZ PALACIO          Distrito Local: 12) GOMEZ PALACIO          Municipio: 7) GOMEZ PALACIO          Localidad: 1) GOMEZ PALACIO          Sección: 544 C1</p> <p>Ubicación: CANCHA, CALLE TOPIA, SIN NÚMERO, COLONIA CAMPILLO SÁINZ, CÓDIGO POSTAL 35077, GÓMEZ PALACIO, DURANGO, ENTRE LAS CALLES PRIMERA Y SEGUNDA</p> <p>Presidenta/e: ADRIANA AGUERO MORIN</p> <p>1er. Secretaria/o: MA. PETRA AVITIA MERAZ          2do. Secretaria/o: ROSA BERTHA ACEVEDO ALVARADO</p> <p>1er. Escrutador: GABRIELA ANAHI ARREOLA MARTINEZ          2do. Escrutador: LUZ ELENA ALVAREZ VENEGAS</p> <p>3er. Escrutador: ROBERTO CUAUHTEMOC AVILA VEGA</p> <p>1er. Suplente: JOSE GUADALUPE AGUERO CAMPOS          2do. Suplente: ADAN AVILA MORALES          3er. Suplente: MARIA FERNANDA AVILA LAWRENCE</p>	<p>Distrito Federal: 2) GOMEZ PALACIO          Distrito Local: 12) GOMEZ PALACIO          Municipio: 7) GOMEZ PALACIO          Localidad: 1) GOMEZ PALACIO          Sección: 545 B1</p> <p>Ubicación: DOMICILIO PARTICULAR, CALLE DÉCIMA, NÚMERO 111, COLONIA FRANCISCO PÉREZ RÍOS, CÓDIGO POSTAL 35077, GÓMEZ PALACIO, DURANGO, ENTRE CALLE VALLE DEL GUADIANA Y CALLE SANTIAGO PAPASQUIARO</p> <p>Presidenta/e: MARCO ULISES ANGUIANO MARRUFO</p> <p>1er. Secretaria/o: JOSE ERNESTO BARRIENTOS GARIBAY          2do. Secretaria/o: LUIS ERNESTO BARRIENTOS NAJERA</p> <p>1er. Escrutador: JUAN MANUEL AMAYA OROZCO          2do. Escrutador: MANUEL FELIPE AGUILAR SORIANO</p> <p>3er. Escrutador: ERIKA IRAN AMAYA OROZCO</p> <p>1er. Suplente: BLANCA ESTELA ANDRADE LOPEZ          2do. Suplente: MARIA DE JESUS ANDRADE LOPEZ          3er. Suplente: NORMA ARACELY BAÑUELOS HERRERA</p>
<p>Distrito Federal: 2) GOMEZ PALACIO          Distrito Local: 12) GOMEZ PALACIO          Municipio: 7) GOMEZ PALACIO          Localidad: 1) GOMEZ PALACIO          Sección: 546 B1</p> <p>Ubicación: DOMICILIO PARTICULAR, CALLE TLAHUALILO, NÚMERO 140, COLONIA VALLE DEL NAZAS, CÓDIGO POSTAL 35070, GÓMEZ PALACIO, DURANGO, EN CONTRA ESQUINA DE LA IGLESIA, ENTRE LAS CALLES FRANCISCO HERNÁNDEZ Y ÁNGEL CAMINO</p> <p>Presidenta/e: ALEJANDRA MURUAGA LLEVERINO</p> <p>1er. Secretaria/o: IRMA OFELIA CARDONA REZA          2do. Secretaria/o: ELSA CORDOVA BRIONES</p> <p>1er. Escrutador: GILBERTO LOZANO PEREZ          2do. Escrutador: JORGE ALEMAN SALAZAR</p> <p>3er. Escrutador: MARISOL CARDOZA GUTIERREZ</p> <p>1er. Suplente: RAFAEL JUAN PADILLA ADORNO          2do. Suplente: JESUS ANTONIO LOPEZ ROMERO          3er. Suplente: RICARDO ALVAREZ ALDACO</p>	<p>Distrito Federal: 2) GOMEZ PALACIO          Distrito Local: 12) GOMEZ PALACIO          Municipio: 7) GOMEZ PALACIO          Localidad: 1) GOMEZ PALACIO          Sección: 547 B1</p> <p>Ubicación: ESCUELA PRIMARIA IGNACIO MANUEL ALTAMIRANO, CALLE GUADALUPE VICTORIA, SIN NÚMERO, COLONIA SACRAMENTO, CÓDIGO POSTAL 35060, GÓMEZ PALACIO, DURANGO, ENTRE LAS CALLES FELIPE ÁNGELES Y MANUEL UNZUETA</p> <p>Presidenta/e: HERMENEJILDO BUGARIN ALVARADO</p> <p>1er. Secretaria/o: LAURA ALEMAN RUIZ          2do. Secretaria/o: DENISE ANDREA GARCIA GONZALEZ</p> <p>1er. Escrutador: MARIA FERNANDA GONZALEZ MORENO          2do. Escrutador: FATIMA ANGUIANO VALERO</p> <p>3er. Escrutador: LUIS ALBERTO ARELLANO GAVIRA</p> <p>1er. Suplente: ISAIAS AGUERO AVILA          2do. Suplente: ERIKA MARGARITA ANGUIANO ZARATE          3er. Suplente: JOSE ALEMAN DEL RIO</p>

<p>Distrito Federal: 2) GOMEZ PALACIO          Distrito Local: 12) GOMEZ PALACIO          Municipio: 7) GOMEZ PALACIO          Localidad: 1) GOMEZ PALACIO          Sección: 547 C1</p> <p>Ubicación: ESCUELA PRIMARIA IGNACIO MANUEL ALTAMIRANO, CALLE GUADALUPE VICTORIA, SIN NÚMERO, COLONIA SACRAMENTO, CÓDIGO POSTAL 35060, GÓMEZ PALACIO, DURANGO, ENTRE LAS CALLES FELIPE ÁNGELES Y MANUEL UNZUETA</p> <p>Presidenta/e: JAZIEL GARZA ORDAZ</p> <p>1er. Secretaria/o: JOSE GUADALUPE BLANCO TRIANA          2do. Secretaria/o: LUZ NATALIA BUGARIN GONZALEZ</p> <p>1er. Escrutador: NORMA ALICIA ALEMAN RUIZ          2do. Escrutador: MINERVA ANGUIANO VALERO          3er. Escrutador: ANABEL HERNANDEZ MONTES</p> <p>1er. Suplente: JOSE LEONIDES AYALA GONZALEZ          2do. Suplente: ANTONIO BUGARIN ORTEGA          3er. Suplente: JOSE SANTOS ANGUIANO ZARATE</p>	<p>Distrito Federal: 2) GOMEZ PALACIO          Distrito Local: 12) GOMEZ PALACIO          Municipio: 7) GOMEZ PALACIO          Localidad: 1) GOMEZ PALACIO          Sección: 548 B1</p> <p>Ubicación: PLAZA LA RAMP A, BOULEVARD JOSÉ REBOLLO ACOSTA, SIN NÚMERO, COLONIA HÉCTOR MAYAGOITIA DOMÍNGUEZ, CÓDIGO POSTAL 35060, GÓMEZ PALACIO, DURANGO, ENTRE LAS CALLES PASAJE DEL PELICANO Y NICASIO CHÁVEZ</p> <p>Presidenta/e: PAULINA DEL CARMEN ALONSO RAMIREZ</p> <p>1er. Secretaria/o: CARLOS GONZALEZ SOTELO          2do. Secretaria/o: CESAR DE JESUS DIAZ AGUILERA</p> <p>1er. Escrutador: MERCEDES MONSERRAT ANDRADE MESTA          2do. Escrutador: PERLA GARIBALDI TORRES          3er. Escrutador: JUAN ANTONIO ALONSO SANCHEZ</p> <p>1er. Suplente: JOSE AVILA ALVAREZ          2do. Suplente: VICTOR MANUEL DE LEON GARCIA          3er. Suplente: ESPERANZA AGUIRRE GARCIA</p>
<p>Distrito Federal: 2) GOMEZ PALACIO          Distrito Local: 12) GOMEZ PALACIO          Municipio: 7) GOMEZ PALACIO          Localidad: 1) GOMEZ PALACIO          Sección: 548 C1</p> <p>Ubicación: PLAZA LA RAMP A, BOULEVARD JOSÉ REBOLLO ACOSTA, SIN NÚMERO, COLONIA HÉCTOR MAYAGOITIA DOMÍNGUEZ, CÓDIGO POSTAL 35060, GÓMEZ PALACIO, DURANGO, ENTRE LAS CALLES PASAJE DEL PELICANO Y NICASIO CHÁVEZ</p> <p>Presidenta/e: DANIELA NATALY DE SANTIAGO GUEL</p> <p>1er. Secretaria/o: MARISSA YAMILET DIAZ AGUILERA          2do. Secretaria/o: MARIA SOLEDAD ACOSTA HERNANDEZ</p> <p>1er. Escrutador: MONICA AVILA NAVARRO          2do. Escrutador: JOSE FRANCISCO ALONSO SANCHEZ          3er. Escrutador: ALEJANDRA ALVAREZ GASPAR</p> <p>1er. Suplente: MARIA ISABEL DE LA FUENTE DAVILA          2do. Suplente: MIGUEL ANGEL CEBALLOS LOPEZ          3er. Suplente: BALBINA CASAS CORREA</p>	<p>Distrito Federal: 2) GOMEZ PALACIO          Distrito Local: 12) GOMEZ PALACIO          Municipio: 7) GOMEZ PALACIO          Localidad: 1) GOMEZ PALACIO          Sección: 549 B1</p> <p>Ubicación: PLACITA MAYAGOITIA, BOULEVARD JOSÉ REBOLLO ACOSTA, SIN NÚMERO, COLONIA HÉCTOR MAYAGOITIA DOMÍNGUEZ, CÓDIGO POSTAL 35060, GÓMEZ PALACIO, DURANGO, FRENTE A LA IGLESIA, ENTRE LAS CALLES DEL CORREO Y MONTES DE OCA</p> <p>Presidenta/e: MARTHA PATRICIA ALVARADO GARCIA</p> <p>1er. Secretaria/o: EDUARDO ANTONIO ANTUNEZ LEMOS          2do. Secretaria/o: FATIMA DEL ROSARIO BORJON MARUNGO</p> <p>1er. Escrutador: MARIA FERNANDA BORJON MARUNGO          2do. Escrutador: MAYRA VALERIA DUARTE DE LA FUENTE          3er. Escrutador: ALEJANDRA VIRIDIANA CAMACHO MORENO</p> <p>1er. Suplente: EMMA GUADALUPE AGUILAR ROQUE          2do. Suplente: NORA CAROLINA BORJON MARUNGO          3er. Suplente: MARIA DE LOS ANGELES CANDELAS AGUIRRE</p>
<p>Distrito Federal: 2) GOMEZ PALACIO          Distrito Local: 12) GOMEZ PALACIO          Municipio: 7) GOMEZ PALACIO          Localidad: 1) GOMEZ PALACIO          Sección: 550 B1</p> <p>Ubicación: ESCUELA PRIMARIA HÉCTOR MAYAGOITIA DOMÍNGUEZ, CALLE DOCTOR NICASIO CHÁVEZ, NÚMERO 39, COLONIA HÉCTOR MAYAGOITIA DOMÍNGUEZ, CÓDIGO POSTAL 35060, GÓMEZ PALACIO, DURANGO, ENTRE LAS CALLES CARDENAL Y GOLONDRINA</p> <p>Presidenta/e: MARIO RAFAEL ARJON VAZQUEZ</p> <p>1er. Secretaria/o: MARIA DEL CARMEN GALVAN TORRES          2do. Secretaria/o: MARCO ANTONIO ARREOLA CRUZ</p> <p>1er. Escrutador: JOSE OTHON GONZALEZ CARRANZA          2do. Escrutador: JORGE RAFAEL ALDAY SILVA          3er. Escrutador: MARIA LUISA ARJON VAZQUEZ</p> <p>1er. Suplente: MA. CRISTINA ASTORGA RODRIGUEZ          2do. Suplente: GUILLERMO DE LA CRUZ MENDEZ          3er. Suplente: MARIA DE LOS ANGELES ELICERIO CHAVARRIA</p>	<p>Distrito Federal: 2) GOMEZ PALACIO          Distrito Local: 12) GOMEZ PALACIO          Municipio: 7) GOMEZ PALACIO          Localidad: 1) GOMEZ PALACIO          Sección: 550 C1</p> <p>Ubicación: ESCUELA PRIMARIA HÉCTOR MAYAGOITIA DOMÍNGUEZ, CALLE DOCTOR NICASIO CHÁVEZ, NÚMERO 39, COLONIA HÉCTOR MAYAGOITIA DOMÍNGUEZ, CÓDIGO POSTAL 35060, GÓMEZ PALACIO, DURANGO, ENTRE LAS CALLES CARDENAL Y GOLONDRINA</p> <p>Presidenta/e: ERIKA GABRIELA GALINDO ZAMARRIPA</p> <p>1er. Secretaria/o: HERIBERTO ALVARADO ODRIOSOLA          2do. Secretaria/o: SAMIRA YAMILE DE LOS SANTOS MOLINA</p> <p>1er. Escrutador: RAMON HIDROGO ARREOLA          2do. Escrutador: JOSEFA AGUIRRE MORENO          3er. Escrutador: OSCAR ASTORGA PAREDES</p> <p>1er. Suplente: MARTINA CONTRERAS ESQUIVEL          2do. Suplente: OLGA PATRICIA DE LA FUENTE CASTRO          3er. Suplente: RODRIGO GARCIA MARTINEZ</p>

<p>Distrito Federal: 2) GOMEZ PALACIO  Distrito Local: 12) GOMEZ PALACIO  Municipio: 7) GOMEZ PALACIO  Localidad: 1) GOMEZ PALACIO  Sección: 551 B1</p> <p>Ubicación: JARDÍN DE NIÑOS PÍPILA, CALLE CHAPULTEPEC, SIN NÚMERO, COLONIA HÉCTOR MAYAGOITIA DOMÍNGUEZ, CÓDIGO POSTAL 35060, GÓMEZ PALACIO, DURANGO, ENTRE LAS CALLES DEL CORREO Y MONTES DE OCA</p> <p>Presidenta/e: MARIO ALBERTO ALDAY CASTILLO</p> <p>1er. Secretaria/o: ELIDA AVILA VAZQUEZ</p> <p>2do. Secretaria/o: MARIA DEL CARMEN BRIONES BARRON</p> <p>1er. Escrutador: GADIEL CASTAÑEDA VELAZQUEZ</p> <p>2do. Escrutador: JOSE ISABEL BARRON OLIVAS</p> <p>3er. Escrutador: MARIA MAGDALENA ALMANZA PACHECO</p> <p>1er. Suplente: ELMO ASTORGA PEREZ</p> <p>2do. Suplente: ISIDRA CAMACHO GRANADOS</p> <p>3er. Suplente: MARIO ALEJANDRO CENICEROS LOPEZ</p>	<p>Distrito Federal: 2) GOMEZ PALACIO  Distrito Local: 12) GOMEZ PALACIO  Municipio: 7) GOMEZ PALACIO  Localidad: 1) GOMEZ PALACIO  Sección: 551 C1</p> <p>Ubicación: JARDÍN DE NIÑOS PÍPILA, CALLE CHAPULTEPEC, SIN NÚMERO, COLONIA HÉCTOR MAYAGOITIA DOMÍNGUEZ, CÓDIGO POSTAL 35060, GÓMEZ PALACIO, DURANGO, ENTRE LAS CALLES DEL CORREO Y MONTES DE OCA</p> <p>Presidenta/e: EDGAR RICARDO ALVARADO ALEMAN</p> <p>1er. Secretaria/o: JOSE LUIS BARRON SALAS</p> <p>2do. Secretaria/o: JESUS LEOPOLDO CARDONA SIERRA</p> <p>1er. Escrutador: EDGAR CEDILLO HERRERA</p> <p>2do. Escrutador: HECTOR JOSE CONTRERAS AVILA</p> <p>3er. Escrutador: ESPERANZA ANTUNEZ TORRES</p> <p>1er. Suplente: MAGDALENA AVILA DEL RIO</p> <p>2do. Suplente: ROBERTO CARLOS CARRILLO BARRERA</p> <p>3er. Suplente: MARGARITO CARRILLO CARRILLO</p>
<p>Distrito Federal: 2) GOMEZ PALACIO  Distrito Local: 11) GOMEZ PALACIO  Municipio: 7) GOMEZ PALACIO  Localidad: 1) GOMEZ PALACIO  Sección: 552 B1</p> <p>Ubicación: ESCUELA DE ENFERMERÍA BENITO JUÁREZ, CALLE YUCATÁN, NÚMERO 150, COLONIA LAS ROSAS, CÓDIGO POSTAL 35090, GÓMEZ PALACIO, DURANGO, ENTRE LAS AVENIDAS VICTORIA E HIDALGO</p> <p>Presidenta/e: CLAUDIA PATRICIA AGUILERA CANSINO</p> <p>1er. Secretaria/o: JOSE GERARDO DE JESUS GONZALEZ VILLARREAL ZAMBRANO</p> <p>2do. Secretaria/o: GLORIA OLIVIA ALVAREZ METLICH</p> <p>1er. Escrutador: SALMA VALERIA ARELLANO SALUM</p> <p>2do. Escrutador: MARIA DE LOURDES CARDONA TRISTAN</p> <p>3er. Escrutador: J. JESUS HERNANDEZ CASTAÑEDA</p> <p>1er. Suplente: NIDIA KARLA LOPEZ AVILA</p> <p>2do. Suplente: EDUARDO AVALOS FERNANDEZ</p> <p>3er. Suplente: GUSTAVO GUILLERMO GUTIERREZ ZAMUDIO</p>	<p>Distrito Federal: 2) GOMEZ PALACIO  Distrito Local: 11) GOMEZ PALACIO  Municipio: 7) GOMEZ PALACIO  Localidad: 1) GOMEZ PALACIO  Sección: 552 C1</p> <p>Ubicación: ESCUELA DE ENFERMERÍA BENITO JUÁREZ, CALLE YUCATÁN, NÚMERO 150, COLONIA LAS ROSAS, CÓDIGO POSTAL 35090, GÓMEZ PALACIO, DURANGO, ENTRE LAS AVENIDAS VICTORIA E HIDALGO</p> <p>Presidenta/e: ANA ISABEL GARCIA ZAMARRIPA</p> <p>1er. Secretaria/o: SARA ELIA AGUIÑAGA HERNANDEZ</p> <p>2do. Secretaria/o: JUAN CARLOS ARAGON RAMIREZ</p> <p>1er. Escrutador: JUAN CUITLAHUAC AVALOS MENDEZ</p> <p>2do. Escrutador: MIGUEL ADRIAN DE LA TORRE GUTIERREZ</p> <p>3er. Escrutador: ANDRES JARDON NATERA</p> <p>1er. Suplente: SHEILA JAQUELINE MARTINEZ FLORES</p> <p>2do. Suplente: GABRIEL ESTRADA HERNANDEZ</p> <p>3er. Suplente: BLANCA ELIZABETH ESPINOZA RAMIREZ</p>
<p>Distrito Federal: 2) GOMEZ PALACIO  Distrito Local: 12) GOMEZ PALACIO  Municipio: 7) GOMEZ PALACIO  Localidad: 1) GOMEZ PALACIO  Sección: 553 B1</p> <p>Ubicación: ESCUELA PRIMARIA GLORIA Z DE DUPRÉ GENICEROS, CALLE MELQUIADES CAMPOS, SIN NÚMERO, COLONIA EL CONSUELO, CÓDIGO POSTAL 35090, GÓMEZ PALACIO, DURANGO, ENTRE LAS CALLES AVELINO PRESA Y ARTURO LUGO</p> <p>Presidenta/e: SALOMON FISZMAN STEIN</p> <p>1er. Secretaria/o: GEORGINA FONSECA GONZALEZ</p> <p>2do. Secretaria/o: MELISSA LEIDY AGUILERA AGUILERA</p> <p>1er. Escrutador: JESUS JOSE ESPARZA NAJERA</p> <p>2do. Escrutador: JOSE ANGEL GALVEZ SANCHEZ</p> <p>3er. Escrutador: MARIA VICTORIA ALDAMA PADILLA</p> <p>1er. Suplente: ROBERTO ESPARZA MADRID</p> <p>2do. Suplente: ARISAY CRUZ VALDEPEÑAS</p> <p>3er. Suplente: MARIA LUISA ALVAREZ RAMIREZ</p>	<p>Distrito Federal: 2) GOMEZ PALACIO  Distrito Local: 12) GOMEZ PALACIO  Municipio: 7) GOMEZ PALACIO  Localidad: 1) GOMEZ PALACIO  Sección: 553 C1</p> <p>Ubicación: ESCUELA PRIMARIA GLORIA Z DE DUPRÉ GENICEROS, CALLE MELQUIADES CAMPOS, SIN NÚMERO, COLONIA EL CONSUELO, CÓDIGO POSTAL 35090, GÓMEZ PALACIO, DURANGO, ENTRE LAS CALLES AVELINO PRESA Y ARTURO LUGO</p> <p>Presidenta/e: GERARDO FAVELA BARRIENTOS</p> <p>1er. Secretaria/o: IGNACIO EDUARDO AGUILERA AGUILERA</p> <p>2do. Secretaria/o: PERLA JAZMIN CASTAÑEDA ALDAMA</p> <p>1er. Escrutador: LUIS ALBERTO FRIAS RAMIREZ</p> <p>2do. Escrutador: ISAAC GARCIA HERNANDEZ</p> <p>3er. Escrutador: REBECA CASTRELLON REYES</p> <p>1er. Suplente: SALVADOR AGUILERA OVIEDO</p> <p>2do. Suplente: GLORIA DE LA CRUZ DE LA PAZ</p> <p>3er. Suplente: AGUSTINA AGUILERA LOPEZ</p>



<p>Distrito Federal: 2) GOMEZ PALACIO          Distrito Local: 12) GOMEZ PALACIO          Municipio: 7) GOMEZ PALACIO          Localidad: 1) GOMEZ PALACIO          Sección: 554 B1</p> <p>Ubicación: CANCHAS , CALLE FRANCISCO VILLA, SIN NÚMERO, COLONIA RICARDO FLORES MAGÓN, CÓDIGO POSTAL 35090, GÓMEZ PALACIO, DURANGO, ENTRE LAS CALLES 31 DE ENERO Y RICARDO FLORES MAGÓN</p> <p>Presidenta/e: EDNA VICTORIA APARICIO CHAVEZ          1er. Secretaria/o: JOSE CALZADA RODRIGUEZ          2do. Secretaria/o: ELIZABETH EMILIANO MARTINEZ          1er. Escrutador: JOSE JUAN AGUERO GOMEZ          2do. Escrutador: JUAN ANTONIO APARICIO BAUTISTA          3er. Escrutador: CLAUDIA CARRILLO ALVAREZ          1er. Suplente: ELBA CAROLINA CORTES HERNANDEZ          2do. Suplente: SALVADOR ALVAREZ BAÑUELOS          3er. Suplente: BASILIO EDUARDO APARICIO CHAVEZ</p>	<p>Distrito Federal: 2) GOMEZ PALACIO          Distrito Local: 12) GOMEZ PALACIO          Municipio: 7) GOMEZ PALACIO          Localidad: 1) GOMEZ PALACIO          Sección: 554 C1</p> <p>Ubicación: CANCHAS , CALLE FRANCISCO VILLA, SIN NÚMERO, COLONIA RICARDO FLORES MAGÓN, CÓDIGO POSTAL 35090, GÓMEZ PALACIO, DURANGO, ENTRE LAS CALLES 31 DE ENERO Y RICARDO FLORES MAGÓN</p> <p>Presidenta/e: FERNANDO BAUTISTA CAMACHO          1er. Secretaria/o: EVELIN JOLETTE CASTRO TORRES          2do. Secretaria/o: ANGELICA MARIA AMARO SANCHEZ          1er. Escrutador: JENNIFER ALDABA CORTES          2do. Escrutador: MARIA MANUELA ARAUJO MACHADO          3er. Escrutador: NANCY BERENICE CISNEROS SANCHEZ          1er. Suplente: JESUS JAVIER CORTEZ HERNANDEZ          2do. Suplente: JESSICA JANETH DE LA FUENTE SOLIS          3er. Suplente: ANA MARIA DOMINGUEZ CONTRERAS</p>
<p>Distrito Federal: 2) GOMEZ PALACIO          Distrito Local: 12) GOMEZ PALACIO          Municipio: 7) GOMEZ PALACIO          Localidad: 1) GOMEZ PALACIO          Sección: 555 B1</p> <p>Ubicación: ESCUELA SECUNDARIA PROFESORA MARÍA DOLORES CAMPILLO RINCÓN, BOULEVARD MIGUEL ALEMÁN, SIN NÚMERO, COLONIA FLORES MAGÓN, CÓDIGO POSTAL 35090, GÓMEZ PALACIO, DURANGO, ENTRE LAS CALLES FRANCISCO VILLA Y CUAUHTÉMOC</p> <p>Presidenta/e: JOSE GUADALUPE ARAUJO MACHADO          1er. Secretaria/o: DAYANA NOHEMY CHAVEZ ALVAREZ          2do. Secretaria/o: CRISTINA LINETTE CARDIEL HERNANDEZ          1er. Escrutador: ALFREDO ALVAREZ RAMIREZ          2do. Escrutador: JONATHAN GENARO CENICEROS PEREZ          3er. Escrutador: LAZARO GARCIA DIAZ          1er. Suplente: BLANCA ISABEL ALVAREZ RAMIREZ          2do. Suplente: KARINA ARREOLA BAUTISTA          3er. Suplente: JOSE GUADALUPE ESCOBEDO RODRIGUEZ</p>	<p>Distrito Federal: 2) GOMEZ PALACIO          Distrito Local: 10) GOMEZ PALACIO          Municipio: 7) GOMEZ PALACIO          Localidad: 66) JOSE MARIA MORELOS Y PAVON          Sección: 556 B1</p> <p>Ubicación: ESCUELA PRIMARIA JOSÉ MARÍA MORELOS Y PAVÓN, DOMICILIO CONOCIDO, SIN NÚMERO, LOCALIDAD JOSÉ MARÍA MORELOS Y PAVÓN, CÓDIGO POSTAL 35102, GÓMEZ PALACIO, DURANGO, CIENTO METROS AL LADO IZQUIERDO SE ENCUENTRA LA IGLESIA</p> <p>Presidenta/e: FABIOLA FAVELA BOTELLO          1er. Secretaria/o: BLANCA PATRICIA HERRERA JIMENEZ          2do. Secretaria/o: SOFIA ALVA GARCIA          1er. Escrutador: DIANA CORDOVA GONZALEZ          2do. Escrutador: PASCUALA JIMENEZ MORENO          3er. Escrutador: JUANA MARTINEZ MACHADO          1er. Suplente: EMILIO AGUILAR REYES          2do. Suplente: RUPERTO MARTINEZ HERNANDEZ          3er. Suplente: ABEL GARCIA GALLARDO</p>
<p>Distrito Federal: 2) GOMEZ PALACIO          Distrito Local: 10) GOMEZ PALACIO          Municipio: 7) GOMEZ PALACIO          Localidad: 59) INDEPENDENCIA          Sección: 557 B1</p> <p>Ubicación: ESCUELA PRIMARIA MIGUEL HIDALGO, DOMICILIO CONOCIDO, SIN NÚMERO, LOCALIDAD INDEPENDENCIA, CÓDIGO POSTAL 35112, GÓMEZ PALACIO, DURANGO, CONTRA ESQUINA DE LA IGLESIA</p> <p>Presidenta/e: TANIA ARTEMISA ADAME GUARDADO          1er. Secretaria/o: MARTHA ALICIA AGÜERO SALAS          2do. Secretaria/o: ANTONIA BAUTISTA CASTRUITA          1er. Escrutador: SANJUANA YAZMIN CHAVARRIA BARRAZA          2do. Escrutador: AURELIO DEL RIO ORTIZ          3er. Escrutador: SERGIO GARCIA MARTINEZ          1er. Suplente: MARIA DEL ROSARIO GOMEZ GAYTAN          2do. Suplente: JOSE GUADALUPE GARCIA MARTINEZ          3er. Suplente: MA. YOLANDA GONZALEZ VAQUERA</p>	<p>Distrito Federal: 2) GOMEZ PALACIO          Distrito Local: 10) GOMEZ PALACIO          Municipio: 7) GOMEZ PALACIO          Localidad: 13) EL BARRO          Sección: 558 B1</p> <p>Ubicación: ESCUELA PRIMARIA EL CONQUISTADOR DEL CIELO, DOMICILIO CONOCIDO, SIN NÚMERO, LOCALIDAD EL BARRO, CÓDIGO POSTAL 35112, GÓMEZ PALACIO, DURANGO, FRENTE A LA CARRETERA PRINCIPAL</p> <p>Presidenta/e: MARIA ELENA LOPEZ MATA          1er. Secretaria/o: MACARIO CARRILLO GARCIA          2do. Secretaria/o: EDWIN ABISAY CRUZ NAVARRO          1er. Escrutador: MARTHA ALDAY MARTINEZ          2do. Escrutador: JONATHAN ISSAC ATILANO RODRIGUEZ          3er. Escrutador: MARIANA CHAVEZ ALAMILLO          1er. Suplente: MARIELA CHAVEZ ALAMILLO          2do. Suplente: JOSEFINA LOPEZ MACIAS          3er. Suplente: SONIA MATILDE LIMONES LLANES</p>

<p>Distrito Federal: 2) GOMEZ PALACIO  Distrito Local: 10) GOMEZ PALACIO  Municipio: 7) GOMEZ PALACIO  Localidad: 121) VALLE DE EUREKA  Sección: 558 E1</p> <p>Ubicación: ESCUELA PRIMARIA RICARDO FLORES MAGÓN, DOMICILIO CONOCIDO, SIN NÚMERO, LOCALIDAD VALLE DE EUREKA, CÓDIGO POSTAL 35112, GÓMEZ PALACIO, DURANGO, CANCHA DEPORTIVA A LA IZQUIERDA, CARRETERA PRINCIPAL A CINCUENTA METROS A LA DERECHA</p> <p>Presidenta/e: DEYANIRA LIZBETH DE LA TORRE CASTAÑEDA</p> <p>1er. Secretaria/o: YADIRA CITLALY GALLARDO ORTIZ  2do. Secretaria/o: TOMASA BARRAZA ESTALA</p> <p>1er. Escrutador: GUADALUPE NEREIDA DE LA TORRE VARGAS  2do. Escrutador: ALEIDA GARCIA MARTINEZ  3er. Escrutador: CINDY YAQUELIN GARCIA SALAS</p> <p>1er. Suplente: GRISELDA HINOJOZA DE LA TORRE  2do. Suplente: CRISTAL EDITH LOZOYA CISNEROS  3er. Suplente: NAZARIO ALONSO VARGAS</p>	<p>Distrito Federal: 2) GOMEZ PALACIO  Distrito Local: 10) GOMEZ PALACIO  Municipio: 7) GOMEZ PALACIO  Localidad: 11) ARTURO MARTINEZ ADAME  Sección: 559 B1</p> <p>Ubicación: ESCUELA PRIMARIA PEDRO SANDOVAL, CALLE RÍO SANTIAGO, SIN NÚMERO, LOCALIDAD ARTURO MARTINEZ ADAME, CÓDIGO POSTAL 35112, GÓMEZ PALACIO, DURANGO, ENTRE LAS CALLES RÍO TAMAZULA Y RÍO MEZQUITAL, AL COSTADO DERECHO SE ENCUENTRAN CANCHAS DE BASQUETBOL</p> <p>Presidenta/e: BRANDON JESUS CUEVAS MACIAS</p> <p>1er. Secretaria/o: CHEYLA YAZMIN ESPINO HERNANDEZ  2do. Secretaria/o: ANA PAOLA HERNANDEZ ORDAZ</p> <p>1er. Escrutador: CARMEN FEBEDELIA FLORES MOCTEZUMA  2do. Escrutador: EDWIN JESUS ANTUNEZ VILLA  3er. Escrutador: DULCE NAYELY CACHO VILLA</p> <p>1er. Suplente: VICTOR MANUEL CHAVEZ RAMIREZ  2do. Suplente: RITA MARIA HERNANDEZ SANTILLANA  3er. Suplente: VERONICA ANTUNEZ NUÑEZ</p>
<p>Distrito Federal: 2) GOMEZ PALACIO  Distrito Local: 10) GOMEZ PALACIO  Municipio: 7) GOMEZ PALACIO  Localidad: 11) ARTURO MARTINEZ ADAME  Sección: 559 C1</p> <p>Ubicación: ESCUELA PRIMARIA PEDRO SANDOVAL, CALLE RÍO SANTIAGO, SIN NÚMERO, LOCALIDAD ARTURO MARTINEZ ADAME, CÓDIGO POSTAL 35112, GÓMEZ PALACIO, DURANGO, ENTRE LAS CALLES RÍO TAMAZULA Y RÍO MEZQUITAL, AL COSTADO DERECHO SE ENCUENTRAN CANCHAS DE BASQUETBOL</p> <p>Presidenta/e: JESUS MANUEL DURAN HUERTA</p> <p>1er. Secretaria/o: SAMUEL DE SANTIAGO ORTIZ  2do. Secretaria/o: RICARDO CHAIREZ MENDEZ</p> <p>1er. Escrutador: MARIA EUSTOLIA AMAYA BAUTISTA  2do. Escrutador: SANJUANA AVILA SANTILLANA  3er. Escrutador: LINO CHAIREZ MENDEZ</p> <p>1er. Suplente: JULIA GARCIA GONZALEZ  2do. Suplente: JUAN MANUEL LANDEROS ESPINO  3er. Suplente: SALVADOR DURAN CAMPOS</p>	<p>Distrito Federal: 2) GOMEZ PALACIO  Distrito Local: 10) GOMEZ PALACIO  Municipio: 7) GOMEZ PALACIO  Localidad: 64) JIMENEZ  Sección: 560 B1</p> <p>Ubicación: ESCUELA PRIMARIA EMILIANO ZAPATA, DOMICILIO CONOCIDO, SIN NÚMERO, LOCALIDAD JIMÉNEZ, CÓDIGO POSTAL 35111, GÓMEZ PALACIO, DURANGO, COSTADO IZQUIERDO CARRETERA PRINCIPAL</p> <p>Presidenta/e: MARGARITA CAMACHO RIVAS</p> <p>1er. Secretaria/o: ANA CRISTINA FELIX MARTINEZ  2do. Secretaria/o: JOSE ISMAEL ACOSTA LUNA</p> <p>1er. Escrutador: LESLY ISELA CISNEROS CHAVEZ  2do. Escrutador: JUAN AMARO PONCE  3er. Escrutador: CARMEN ACOSTA HERNANDEZ</p> <p>1er. Suplente: EDUARDO AGUERO ALVARADO  2do. Suplente: NORA VELIA CHAVEZ CARDENAS  3er. Suplente: ROSA VELIA CHAVEZ GUTIERREZ</p>
<p>Distrito Federal: 2) GOMEZ PALACIO  Distrito Local: 10) GOMEZ PALACIO  Municipio: 7) GOMEZ PALACIO  Localidad: 64) JIMENEZ  Sección: 560 C1</p> <p>Ubicación: ESCUELA PRIMARIA EMILIANO ZAPATA, DOMICILIO CONOCIDO, SIN NÚMERO, LOCALIDAD JIMÉNEZ, CÓDIGO POSTAL 35111, GÓMEZ PALACIO, DURANGO, COSTADO IZQUIERDO CARRETERA PRINCIPAL</p> <p>Presidenta/e: JESUS FIDEL COMPEAN PEREZ</p> <p>1er. Secretaria/o: JESUS ALEJANDRO ESPINO GONZALEZ  2do. Secretaria/o: VICTOR RODRIGO CHAVEZ GUTIERREZ</p> <p>1er. Escrutador: LUZ MARIA ESPINO ACOSTA  2do. Escrutador: ENDIR DE JESUS CISNEROS CHAVEZ  3er. Escrutador: NITZA AMAYRANY ACOSTA SALINAS</p> <p>1er. Suplente: PEDRO CAMACHO GAYTAN  2do. Suplente: OSCAR CHAVEZ CARDENAS  3er. Suplente: TEODORA ACOSTA SANCHEZ</p>	<p>Distrito Federal: 2) GOMEZ PALACIO  Distrito Local: 10) GOMEZ PALACIO  Municipio: 7) GOMEZ PALACIO  Localidad: 106) SAN ALBERTO  Sección: 561 B1</p> <p>Ubicación: ESCUELA PRIMARIA EMILIANO ZAPATA, DOMICILIO CONOCIDO, SIN NÚMERO, LOCALIDAD SAN ALBERTO, CÓDIGO POSTAL 35111, GÓMEZ PALACIO, DURANGO, ENTRE TELESECUNDARIA Y KINDER</p> <p>Presidenta/e: EMERSON CALDERA ROMO</p> <p>1er. Secretaria/o: CRISTINA DE LOS SANTOS RAMIREZ  2do. Secretaria/o: JESUS HERNANDEZ HERRERA</p> <p>1er. Escrutador: NORMA KARINA GALVAN GALICIA  2do. Escrutador: ELVA YULISSA FIGUEROA RAMIREZ  3er. Escrutador: JAIME LOPEZ DE LA CRUZ</p> <p>1er. Suplente: EDGAR OMAR CALDERA LIRA  2do. Suplente: ADRIANA SUGEY DOMINGUEZ GONZALEZ  3er. Suplente: ARACELI ALARCON AVILA</p>

<p>Distrito Federal: 2) GOMEZ PALACIO  Distrito Local: 10) GOMEZ PALACIO  Municipio: 7) GOMEZ PALACIO  Localidad: 57) HUITRON  Sección: 561 E1</p> <p>Ubicación: ESCUELA PRIMARIA LEONA VICARIO, DOMICILIO CONOCIDO, SIN NÚMERO, LOCALIDAD HUITRÓN, CÓDIGO POSTAL 35111, GÓMEZ PALACIO, DURANGO, ATRÁS DE LA TELESECUNDARIA, SOBRE EL CAMINO PRINCIPAL</p> <p>Presidenta/e: YAQUELIN GONZALEZ SEPULVEDA</p> <p>1er. Secretaria/o: WENDY MONSERRAT AMAYA PEREZ  2do. Secretaria/o: YAZMIN HERNANDEZ ALVAREZ</p> <p>1er. Escrutador: PEDRO CARRILLO HERNANDEZ  2do. Escrutador: ERIKA ALVAREZ SALAS</p> <p>3er. Escrutador: ANGELICA DEL ROSARIO CASILLAS SOLEDAD</p> <p>1er. Suplente: CARLOS ALBERTO CRUZ CASTORENA  2do. Suplente: BRENDA ESMERALDA HERNANDEZ LOZANO  3er. Suplente: LUIS ALFREDO CASTAÑÓN DE LEON</p>	<p>Distrito Federal: 2) GOMEZ PALACIO  Distrito Local: 10) GOMEZ PALACIO  Municipio: 7) GOMEZ PALACIO  Localidad: 57) HUITRON  Sección: 561 E1C1</p> <p>Ubicación: ESCUELA PRIMARIA LEONA VICARIO, DOMICILIO CONOCIDO, SIN NÚMERO, LOCALIDAD HUITRÓN, CÓDIGO POSTAL 35111, GÓMEZ PALACIO, DURANGO, ATRÁS DE LA TELESECUNDARIA, SOBRE EL CAMINO PRINCIPAL</p> <p>Presidenta/e: MARTHA NOEMI GONZALEZ QUINTERO</p> <p>1er. Secretaria/o: RUBEN DE LEON CASTORENA  2do. Secretaria/o: YIRET IDALI HERNANDEZ VAZQUEZ</p> <p>1er. Escrutador: DANIELA AGUIRRE GONZALEZ  2do. Escrutador: HEIDI CARMONA PEÑA</p> <p>3er. Escrutador: RAMIRO CEN CARMONA</p> <p>1er. Suplente: ALAN GONZALEZ GASPAR  2do. Suplente: MARCO ANTONIO HERNANDEZ LOZANO  3er. Suplente: GABRIELA CAMARGO MOLINA</p>
<p>Distrito Federal: 2) GOMEZ PALACIO  Distrito Local: 10) GOMEZ PALACIO  Municipio: 7) GOMEZ PALACIO  Localidad: 116) SEIS DE OCTUBRE  Sección: 562 B1</p> <p>Ubicación: ESCUELA PRIMARIA SEIS DE OCTUBRE, DOMICILIO CONOCIDO, SIN NÚMERO, LOCALIDAD SEIS DE OCTUBRE, CÓDIGO POSTAL 35101, GÓMEZ PALACIO, DURANGO, FRENTE AL KINDER</p> <p>Presidenta/e: GEORGINA MEDINA BARRON</p> <p>1er. Secretaria/o: ALICIA GUADALUPE ADAME SOTO  2do. Secretaria/o: NANCY FAVIOLA ADAME SOTO</p> <p>1er. Escrutador: GLORIA YANET HERNANDEZ BOTELLO  2do. Escrutador: OMAR HERRERA LOPEZ</p> <p>3er. Escrutador: JAZMIN MONSERRAT ARRATIA HERNANDEZ</p> <p>1er. Suplente: JUAN MANUEL ADAME VASQUEZ  2do. Suplente: OTONIEL NIEVES GASPAR  3er. Suplente: MARIA ESPERANZA GONZALEZ PONCE</p>	<p>Distrito Federal: 2) GOMEZ PALACIO  Distrito Local: 10) GOMEZ PALACIO  Municipio: 7) GOMEZ PALACIO  Localidad: 116) SEIS DE OCTUBRE  Sección: 562 C1</p> <p>Ubicación: ESCUELA PRIMARIA SEIS DE OCTUBRE, DOMICILIO CONOCIDO, SIN NÚMERO, LOCALIDAD SEIS DE OCTUBRE, CÓDIGO POSTAL 35101, GÓMEZ PALACIO, DURANGO, FRENTE AL KINDER</p> <p>Presidenta/e: EUNICE HERRERA SALAS</p> <p>1er. Secretaria/o: ANA ISABEL ADAME SOTO  2do. Secretaria/o: ALFONSO ENRIQUEZ MARTINEZ</p> <p>1er. Escrutador: CLAUDIA ANAHI HERNANDEZ RAMIREZ  2do. Escrutador: CLAUDIA VERONICA NUÑEZ LOPEZ</p> <p>3er. Escrutador: ESTHER OLIVIA GALLEGOS ESPINOZA</p> <p>1er. Suplente: RITA ADAME VAZQUEZ  2do. Suplente: BERTA ALICIA ALBA CORNEJO  3er. Suplente: FELISITAS HERNANDEZ HERNANDEZ</p>
<p>Distrito Federal: 2) GOMEZ PALACIO  Distrito Local: 10) GOMEZ PALACIO  Municipio: 7) GOMEZ PALACIO  Localidad: 114) SANTA CLARA  Sección: 563 B1</p> <p>Ubicación: ESCUELA PRIMARIA FRANCISCO I. MADERO, DOMICILIO CONOCIDO, SIN NÚMERO, LOCALIDAD SANTA CLARA, CÓDIGO POSTAL 35103, GÓMEZ PALACIO, DURANGO, AL COSTADO IZQUIERDO DEL JARDÍN DE NIÑOS</p> <p>Presidenta/e: KARLA LIZETH CERVANTES GARCIA</p> <p>1er. Secretaria/o: LILIANA CHAVEZ FERNANDEZ  2do. Secretaria/o: ANA LENNIS ADAME MORALES</p> <p>1er. Escrutador: MA GUADALUPE BRIANO RODRIGUEZ  2do. Escrutador: JOSE JUAN CERVANTES ALCANTAR</p> <p>3er. Escrutador: RODOLFO DE LA ROSA ESPARZA</p> <p>1er. Suplente: ROBERTO ESPARZA AGUIRRE  2do. Suplente: RODOLFO DE LA ROSA CUEVAS  3er. Suplente: MARIBEL GURROLA ORDAZ</p>	<p>Distrito Federal: 2) GOMEZ PALACIO  Distrito Local: 10) GOMEZ PALACIO  Municipio: 7) GOMEZ PALACIO  Localidad: 48) GLORIETA  Sección: 564 B1</p> <p>Ubicación: ESCUELA PRIMARIA MIGUEL HIDALGO, DOMICILIO CONOCIDO, SIN NÚMERO, LOCALIDAD GLORIETA, CÓDIGO POSTAL 35111, GÓMEZ PALACIO, DURANGO, A DOSCIENTOS METROS AL FRENTE DE LA CARRETERA PRINCIPAL</p> <p>Presidenta/e: VANESSA ALMARAZ ZEPEDA</p> <p>1er. Secretaria/o: JULIO JASSIEL CARRILLO ORTEGA  2do. Secretaria/o: ANA ITZEL FERNANDEZ COVARRUBIAS</p> <p>1er. Escrutador: ANAISA BARRON ACOSTA  2do. Escrutador: SANDRA ANGELICA FERNANDEZ HERNANDEZ</p> <p>3er. Escrutador: PABLO ALMARAZ VICTORINO</p> <p>1er. Suplente: MELBANELIA CARRILLO ORONA  2do. Suplente: MACARIA COVARRUBIAS GARCIA  3er. Suplente: SONIA GARCIA CARDENAS</p>

<p>Distrito Federal: 2) GOMEZ PALACIO  Distrito Local: 10) GOMEZ PALACIO  Municipio: 7) GOMEZ PALACIO  Localidad: 48) GLORIETA  Sección: 564 C1</p> <p>Ubicación: ESCUELA PRIMARIA MIGUEL HIDALGO, DOMICILIO CONOCIDO, SIN NÚMERO, LOCALIDAD GLORIETA, CÓDIGO POSTAL 35111, GÓMEZ PALACIO, DURANGO, A DOSCIENTOS METROS AL FRENTE DE LA CARRETERA PRINCIPAL</p> <p>Presidenta/e: IZAMARY ORONA PEREZ</p> <p>1er. Secretaria/o: PERLA ARGENTINA COVARRUBIAS RAMIREZ  2do. Secretaria/o: CARLOS ARTURO GONZALEZ COVARRUBIAS</p> <p>1er. Escrutador: ARIANA PATRICIA CORDOVA PICHARDO  2do. Escrutador: PEDRO BERNAL SANCHEZ</p> <p>3er. Escrutador: IRMA YURITZA CARRILLO ORONA</p> <p>1er. Suplente: ABIGAIL COVARRUBIAS GALVAN  2do. Suplente: JAVIER URIEL FLORES MARTINEZ  3er. Suplente: ANASTACIO GONZALEZ MEZA</p>	<p>Distrito Federal: 2) GOMEZ PALACIO  Distrito Local: 10) GOMEZ PALACIO  Municipio: 7) GOMEZ PALACIO  Localidad: 39) EUREKA  Sección: 565 B1</p> <p>Ubicación: ESCUELA PRIMARIA JOSEFA ORTIZ DE DOMÍNGUEZ, DOMICILIO CONOCIDO, SIN NÚMERO, LOCALIDAD EUREKA, CÓDIGO POSTAL 35111, GÓMEZ PALACIO, DURANGO, AL LADO IZQUIERDO DEL CAMPO DE FÚTBOL</p> <p>Presidenta/e: JOSE BARAJAS GALLARDO</p> <p>1er. Secretaria/o: EVELYN ADRIANA CASTAÑEDA JAQUEZ  2do. Secretaria/o: AGUEDA YAMILEX CISNEROS AMADOR</p> <p>1er. Escrutador: ROSA VELIA CASTAÑEDA SANCHEZ  2do. Escrutador: FELICIANO FLORES ESCOBAR</p> <p>3er. Escrutador: EGLA MAYRA GUTIERREZ FLORES</p> <p>1er. Suplente: CLAUDIA CASTRO RODRIGUEZ  2do. Suplente: MARIA DE JESUS HERNANDEZ VELAZQUEZ  3er. Suplente: JESUS ANASTACIO LOPEZ CRISPIN</p>
<p>Distrito Federal: 2) GOMEZ PALACIO  Distrito Local: 10) GOMEZ PALACIO  Municipio: 7) GOMEZ PALACIO  Localidad: 39) EUREKA  Sección: 565 C1</p> <p>Ubicación: ESCUELA PRIMARIA JOSEFA ORTIZ DE DOMÍNGUEZ, DOMICILIO CONOCIDO, SIN NÚMERO, LOCALIDAD EUREKA, CÓDIGO POSTAL 35111, GÓMEZ PALACIO, DURANGO, AL LADO IZQUIERDO DEL CAMPO DE FÚTBOL</p> <p>Presidenta/e: NALLELY CRISPIN AMADOR</p> <p>1er. Secretaria/o: MARIA LIZET ESTRADA ONTIVEROS  2do. Secretaria/o: SALMA AMADOR BAILON</p> <p>1er. Escrutador: MA. DOLORES CRISPIN SILVA  2do. Escrutador: MARIA REBECA GARCIA DE LA CRUZ</p> <p>3er. Escrutador: MARIA ISNELY LARES ORTIZ</p> <p>1er. Suplente: JOAQUIN ESPINOZA SAUCEDO  2do. Suplente: CINTHIA YAMILET LOZANO LOPEZ  3er. Suplente: LEONOR ESPINOZA CONTRERAS</p>	<p>Distrito Federal: 2) GOMEZ PALACIO  Distrito Local: 10) GOMEZ PALACIO  Municipio: 7) GOMEZ PALACIO  Localidad: 10) ARCINAS  Sección: 566 B1</p> <p>Ubicación: ESCUELA PRIMARIA PRIMERO DE MAYO, DOMICILIO CONOCIDO, SIN NÚMERO, LOCALIDAD ARCINAS, CÓDIGO POSTAL 35121, GÓMEZ PALACIO, DURANGO, FRENTE A LA TELESECUNDARIA Y TANQUE DE AGUA</p> <p>Presidenta/e: ARTURO GARCIA SILVA</p> <p>1er. Secretaria/o: CECILIA GABRIELA MENDEZ OCAMPO  2do. Secretaria/o: HORACIO CORTINAS CASTRO</p> <p>1er. Escrutador: JUAN EDUARDO GARCIA ESPINOZA  2do. Escrutador: MARIA DOLORES MENDEZ IBARRA</p> <p>3er. Escrutador: BENITO ARIAS GARCIA</p> <p>1er. Suplente: ANCELMO CRUZ VEGA  2do. Suplente: JOSE CRUZ VEGA  3er. Suplente: JULIA CASTRO DOMINGUEZ</p>
<p>Distrito Federal: 2) GOMEZ PALACIO  Distrito Local: 10) GOMEZ PALACIO  Municipio: 7) GOMEZ PALACIO  Localidad: 10) ARCINAS  Sección: 566 C1</p> <p>Ubicación: ESCUELA PRIMARIA PRIMERO DE MAYO, DOMICILIO CONOCIDO, SIN NÚMERO, LOCALIDAD ARCINAS, CÓDIGO POSTAL 35121, GÓMEZ PALACIO, DURANGO, FRENTE A LA TELESECUNDARIA Y TANQUE DE AGUA</p> <p>Presidenta/e: NELSON LUNA FLORES</p> <p>1er. Secretaria/o: MARIA DE JESUS CASTRO MARTINEZ  2do. Secretaria/o: ALMA IBON GALLARDO ESQUIVEL</p> <p>1er. Escrutador: MIGUEL ANGEL GONZALEZ PUENTES  2do. Escrutador: ADRIAN DOMINGUEZ REYES</p> <p>3er. Escrutador: HERMENEGILDO CASTRO MARTINEZ</p> <p>1er. Suplente: ISABEL FRAIRE CASTRO  2do. Suplente: DIONICIA ESQUIVEL REYES  3er. Suplente: FIDEL GARCIA JAUREGUI</p>	<p>Distrito Federal: 2) GOMEZ PALACIO  Distrito Local: 10) GOMEZ PALACIO  Municipio: 7) GOMEZ PALACIO  Localidad: 124) VENECIA  Sección: 567 B1</p> <p>Ubicación: ESCUELA PRIMARIA 18 DE MARZO, DOMICILIO CONOCIDO, SIN NÚMERO, LOCALIDAD VENECIA, CÓDIGO POSTAL 35111, GÓMEZ PALACIO, DURANGO, A DOSCIENTOS METROS DE LA CARRETERA PRINCIPAL FRENTE AL TANQUE DE AGUA</p> <p>Presidenta/e: EVA QUETZALY MONTELONGO BARRAZA</p> <p>1er. Secretaria/o: VERONICA ESPINOZA GUTIERREZ  2do. Secretaria/o: RICARDO NUÑEZ MONTELONGO</p> <p>1er. Escrutador: JOSE LUIS GUARDADO TORRES  2do. Escrutador: MARISA CARRILLO LOPEZ</p> <p>3er. Escrutador: EDGAR ISMAEL FIGUEROA ZUÑIGA</p> <p>1er. Suplente: ALONDRA MARISOL MACHADO CORDOVA  2do. Suplente: JUDITH MORALES GUTIERREZ  3er. Suplente: RUTH ELIZABETH GARCIA ALCANTARA</p>

<p>Distrito Federal: 2) GOMEZ PALACIO  Distrito Local: 10) GOMEZ PALACIO  Municipio: 7) GOMEZ PALACIO  Localidad: 124) VENECIA  Sección: 567 C1</p> <p>Ubicación: ESCUELA PRIMARIA 18 DE MARZO, DOMICILIO CONOCIDO, SIN NÚMERO, LOCALIDAD VENECIA, CÓDIGO POSTAL 35111, GÓMEZ PALACIO, DURANGO, A DOSCIENTOS METROS DE LA CARRETERA PRINCIPAL FRENTE AL TANQUE DE AGUA</p> <p>Presidenta/e: LIZBETH MUÑOZ QUIROZ</p> <p>1er. Secretaria/o: ADRIANA LOURDES GALLEGOS OJEDA  2do. Secretaria/o: ANA YENITZI OLMOS MACHADO</p> <p>1er. Escrutador: FATIMA DEL PILAR HERNANDEZ RAMIREZ  2do. Escrutador: JUAN ABRAHAM CORDOVA GALAVIZ  3er. Escrutador: BRENDA ISABEL GUTIERREZ SOTO</p> <p>1er. Suplente: JULIO MACHADO DE ANDA  2do. Suplente: ROSA MARIA MORENO PONCE  3er. Suplente: EDUARDO MACHADO RUIZ</p>	<p>Distrito Federal: 2) GOMEZ PALACIO  Distrito Local: 10) GOMEZ PALACIO  Municipio: 7) GOMEZ PALACIO  Localidad: 124) VENECIA  Sección: 567 C2</p> <p>Ubicación: ESCUELA PRIMARIA 18 DE MARZO, DOMICILIO CONOCIDO, SIN NÚMERO, LOCALIDAD VENECIA, CÓDIGO POSTAL 35111, GÓMEZ PALACIO, DURANGO, A DOSCIENTOS METROS DE LA CARRETERA PRINCIPAL FRENTE AL TANQUE DE AGUA</p> <p>Presidenta/e: IRVING MONTELONGO BALDERAS</p> <p>1er. Secretaria/o: ABIGAIL HERNANDEZ MARTINEZ  2do. Secretaria/o: MARISELA FERNANDEZ RAMIREZ</p> <p>1er. Escrutador: YOANA AGUILAR GUILLEN  2do. Escrutador: RAQUEL COVARRUBIAS GARCIA  3er. Escrutador: BRAULIA HINOSTROZA ESTRADA</p> <p>1er. Suplente: MARELI SARAI MACHADO RUIZ  2do. Suplente: JOSE MATILDE OLMOS MACHADO  3er. Suplente: DIEGO ARMANDO GALVAN SAMANIEGO</p>
<p>Distrito Federal: 2) GOMEZ PALACIO  Distrito Local: 10) GOMEZ PALACIO  Municipio: 7) GOMEZ PALACIO  Localidad: 101) EL RECUERDO  Sección: 568 B1</p> <p>Ubicación: ESCUELA PRIMARIA REVOLUCIÓN SOCIAL, DOMICILIO CONOCIDO, SIN NÚMERO, LOCALIDAD EL RECUERDO, CÓDIGO POSTAL 35113, GÓMEZ PALACIO, DURANGO, ENFRENTE DE LAS VÍAS DEL FERROCARRIL</p> <p>Presidenta/e: ANDRES HERRERA OBREGON</p> <p>1er. Secretaria/o: CIRILO LOPEZ SIERRA  2do. Secretaria/o: FELY MARIANA CHAVARRIA CARRILLO</p> <p>1er. Escrutador: ANGIE JARETZY CUEVAS MORONES  2do. Escrutador: NORMA LETICIA GALLARDO MONTELONGO  3er. Escrutador: PERFECTO CUEVAS PEREZ</p> <p>1er. Suplente: LORENA DIAZ PEREZ  2do. Suplente: JUAN MANUEL BORREGO MONTOYA  3er. Suplente: BERTHA ALICIA LEYVA RAMIREZ</p>	<p>Distrito Federal: 2) GOMEZ PALACIO  Distrito Local: 10) GOMEZ PALACIO  Municipio: 7) GOMEZ PALACIO  Localidad: 54) GREGORIO A. GARCIA  Sección: 569 B1</p> <p>Ubicación: ESCUELA PRIMARIA GENERAL GREGORIO ARMENDÁRIZ GARCÍA, JOSÉ RAMÓN VALDEZ, SIN NÚMERO, LOCALIDAD GREGORIO ARMENDÁRIZ GARCÍA, CÓDIGO POSTAL 35110, GÓMEZ PALACIO, DURANGO, ENTRE CALLES LUIS PASTEUR Y ABASOLO</p> <p>Presidenta/e: PETRA ARGUIJO TORRES</p> <p>1er. Secretaria/o: ISAUARAIVON RAMIREZ QUIROZ  2do. Secretaria/o: DEXI DALILA CERVANTES SANTOYO</p> <p>1er. Escrutador: BRISA GERALDINE DE LA ROSA GALVAN  2do. Escrutador: FERNANDO BARRAZA OCON  3er. Escrutador: JUAN JESUS CORCHADO HERNANDEZ</p> <p>1er. Suplente: LESLIE GABRIELA GONZALEZ GUTIERREZ  2do. Suplente: FABIOLA CHAVEZ MORA  3er. Suplente: CIRILO CHAVEZ HERNANDEZ</p>
<p>Distrito Federal: 2) GOMEZ PALACIO  Distrito Local: 10) GOMEZ PALACIO  Municipio: 7) GOMEZ PALACIO  Localidad: 54) GREGORIO A. GARCIA  Sección: 569 C1</p> <p>Ubicación: ESCUELA PRIMARIA GENERAL GREGORIO ARMENDÁRIZ GARCÍA, JOSÉ RAMÓN VALDEZ, SIN NÚMERO, LOCALIDAD GREGORIO ARMENDÁRIZ GARCÍA, CÓDIGO POSTAL 35110, GÓMEZ PALACIO, DURANGO, ENTRE CALLES LUIS PASTEUR Y ABASOLO</p> <p>Presidenta/e: JUAN MANUEL CENICEROS TELLO</p> <p>1er. Secretaria/o: MARTHA DANIELA DE LA CRUZ OLVERA  2do. Secretaria/o: MONSERRAT ARANDA CUEVAS</p> <p>1er. Escrutador: ANHUAR DE JESUS BANDA BERUMEN  2do. Escrutador: EMEDITA CHAVEZ REYES  3er. Escrutador: LIZETH CORCHADO HERNANDEZ</p> <p>1er. Suplente: MIGUEL GUTIERREZ BANDA  2do. Suplente: EDUARDO CASTILLO GARCIA  3er. Suplente: JOSE NOE GUEVARA GURROLA</p>	<p>Distrito Federal: 2) GOMEZ PALACIO  Distrito Local: 10) GOMEZ PALACIO  Municipio: 7) GOMEZ PALACIO  Localidad: 20) CALIFORNIA  Sección: 570 B1</p> <p>Ubicación: ESCUELA PRIMARIA JOSÉ MARÍA MORELOS Y PAVÓN, DOMICILIO CONOCIDO, SIN NÚMERO, LOCALIDAD CALIFORNIA, CÓDIGO POSTAL 35110, GÓMEZ PALACIO, DURANGO, A UN COSTADO JARDIN DE NIÑOS CARLOS PELLICER</p> <p>Presidenta/e: LAYDA YAMILETH AVALOS MARTINEZ</p> <p>1er. Secretaria/o: LUZ ELIZABETH BRIONES MAZUCA  2do. Secretaria/o: JOSE RICARDO GARCIA TALAMANTES</p> <p>1er. Escrutador: JOSE MANUEL ACOSTA MORALES  2do. Escrutador: MARIA DEL ROSARIO AMADOR MARTINEZ  3er. Escrutador: MARTHA ALICIA BARRON SANCHEZ</p> <p>1er. Suplente: SANTA CECILIA BUSTAMANTE SILVA  2do. Suplente: DOLORES BUSTAMANTES CAMPOS  3er. Suplente: MINERVA MARIANA CALDERON MIRELES</p>

<p>Distrito Federal: 2) GOMEZ PALACIO  Distrito Local: 10) GOMEZ PALACIO  Municipio: 7) GOMEZ PALACIO  Localidad: 71) LA LUZ  Sección: 571 B1</p> <p>Ubicación: ESCUELA TELESECUNDARIA NÚMERO 255, DOMICILIO CONOCIDO, SIN NÚMERO, LOCALIDAD LA LUZ, CÓDIGO POSTAL 35120, GÓMEZ PALACIO, DURANGO, FRENTE A LA PLAZA PRINCIPAL</p> <p>Presidenta/e: SAMUEL CARRILLO CASTILLO</p> <p>1er. Secretaria/o: ANA KAREN ALFARO REZA  2do. Secretaria/o: JOSE ANTONIO CARREON RAMIREZ</p> <p>1er. Escrutador: LESLY FLOR GUERRERO MACIAS  2do. Escrutador: KARLA IVETH MAYORGA TORRES</p> <p>3er. Escrutador: MARIA ALEJANDRA ARROYO RODRIGUEZ</p> <p>1er. Suplente: NORMA ALICIA BRIANO SANCHEZ  2do. Suplente: JOSE FRANCISCO ANTONIO CARRILLO CHAVARRIA  3er. Suplente: GEORGINA ESQUIVEL SANCHEZ</p>	<p>Distrito Federal: 2) GOMEZ PALACIO  Distrito Local: 10) GOMEZ PALACIO  Municipio: 7) GOMEZ PALACIO  Localidad: 71) LA LUZ  Sección: 571 C1</p> <p>Ubicación: ESCUELA TELESECUNDARIA NÚMERO 255, DOMICILIO CONOCIDO, SIN NÚMERO, LOCALIDAD LA LUZ, CÓDIGO POSTAL 35120, GÓMEZ PALACIO, DURANGO, FRENTE A LA PLAZA PRINCIPAL</p> <p>Presidenta/e: CLARIBEL CENICEROS JURADO</p> <p>1er. Secretaria/o: IRVIN RAYMUNDO CARREON GAYTAN  2do. Secretaria/o: ALMA ARACELI GARCIA SALAZAR</p> <p>1er. Escrutador: MARIA ISABEL HUERTA ENRIQUEZ  2do. Escrutador: MARIA CRISTINA MEZA HUERTA</p> <p>3er. Escrutador: MARCELA BELTRAN VEGA</p> <p>1er. Suplente: EFRAIN CARREON GAYTAN  2do. Suplente: GABRIELA CENICEROS PUENTE  3er. Suplente: NATALIA FLORES RICO</p>
<p>Distrito Federal: 2) GOMEZ PALACIO  Distrito Local: 10) GOMEZ PALACIO  Municipio: 7) GOMEZ PALACIO  Localidad: 16) BRITTINGHAM  Sección: 571 E1</p> <p>Ubicación: ESCUELA PRIMARIA 7 DE JUNIO DE 1939, DOMICILIO CONOCIDO, SIN NÚMERO, LOCALIDAD BRITTINGHAM, CÓDIGO POSTAL 35105, GÓMEZ PALACIO, DURANGO, AL COSTADO DE LA CARRETERA GÓMEZ PALACIO A JIMÉNEZ</p> <p>Presidenta/e: JONATHAN GALVAN MARTINEZ</p> <p>1er. Secretaria/o: DOROTEA MARTINEZ UGARTE  2do. Secretaria/o: JAVIER GUADALUPE AZPEITIA GARCIA</p> <p>1er. Escrutador: LUIS MANUEL HERNANDEZ GALVAN  2do. Escrutador: ROCIO CALDERA LOZA</p> <p>3er. Escrutador: MARIA DOLORES MARTINEZ MARTINEZ</p> <p>1er. Suplente: JESUS BALDERAS AYALA  2do. Suplente: MARGARITA BARRETERO PIZAÑA  3er. Suplente: JUAN JOSE ESPINOZA CARREON</p>	<p>Distrito Federal: 2) GOMEZ PALACIO  Distrito Local: 10) GOMEZ PALACIO  Municipio: 7) GOMEZ PALACIO  Localidad: 5) AHEDO  Sección: 572 B1</p> <p>Ubicación: ESCUELA PRIMARIA REDENCIÓN, DOMICILIO CONOCIDO, SIN NÚMERO, LOCALIDAD AHEDO, CÓDIGO POSTAL 35106, GÓMEZ PALACIO, DURANGO, AL LADO IZQUIERDO, CARRETERA PRINCIPAL DE ENTRADA AL POBLADO</p> <p>Presidenta/e: JOSE LUIS COSSIO RIOS</p> <p>1er. Secretaria/o: ADRIANA RUBI CALDERON MARTINEZ  2do. Secretaria/o: LIDIA HERNANDEZ PIEDRA</p> <p>1er. Escrutador: OFELIA BORJON LUNA  2do. Escrutador: CELENE GUADALUPE FLORES GARCIA</p> <p>3er. Escrutador: RAFAEL CASTILLO ALMANZA</p> <p>1er. Suplente: ANEL FAVELA RIVAS  2do. Suplente: RUBEN GARCIA MARTINEZ  3er. Suplente: MARGARITA FIERRO CALDERON</p>
<p>Distrito Federal: 2) GOMEZ PALACIO  Distrito Local: 10) GOMEZ PALACIO  Municipio: 7) GOMEZ PALACIO  Localidad: 5) AHEDO  Sección: 572 C1</p> <p>Ubicación: ESCUELA PRIMARIA REDENCIÓN, DOMICILIO CONOCIDO, SIN NÚMERO, LOCALIDAD AHEDO, CÓDIGO POSTAL 35106, GÓMEZ PALACIO, DURANGO, AL LADO IZQUIERDO, CARRETERA PRINCIPAL DE ENTRADA AL POBLADO</p> <p>Presidenta/e: GRACIELA ALVARADO MARTINEZ</p> <p>1er. Secretaria/o: EFRAIN CASTILLO BLANCO  2do. Secretaria/o: AMANDA AGUILERA MARTINEZ</p> <p>1er. Escrutador: JOSE MANUEL CRISPIN LOPEZ  2do. Escrutador: GREGORIA AVALOS MAYORGA</p> <p>3er. Escrutador: ANTONIO CRISPIN ESTRADA</p> <p>1er. Suplente: MARTIN ESPARZA GONZALEZ  2do. Suplente: MA. GUADALUPE ANTUNEZ CALDERON  3er. Suplente: ROSA MARIA GONZALEZ ESPARZA</p>	<p>Distrito Federal: 2) GOMEZ PALACIO  Distrito Local: 10) GOMEZ PALACIO  Municipio: 7) GOMEZ PALACIO  Localidad: 103) EL RETOÑO  Sección: 573 B1</p> <p>Ubicación: ESCUELA PRIMARIA 5 DE FEBRERO, DOMICILIO CONOCIDO, SIN NÚMERO, LOCALIDAD EL RETOÑO, CÓDIGO POSTAL 35114, GÓMEZ PALACIO, DURANGO, COSTADO IZQUIERDO DEL CANAL</p> <p>Presidenta/e: ESTEFANY AGUILAR MARES</p> <p>1er. Secretaria/o: NADIA LIZETH CHAVEZ SOTO  2do. Secretaria/o: MYRIAM CABRERA CHAVEZ</p> <p>1er. Escrutador: ALAN DE LA CRUZ GALLARDO  2do. Escrutador: MARIBEL DIAZ SANCHEZ</p> <p>3er. Escrutador: DAVID ESQUIVEL VALDEZ</p> <p>1er. Suplente: POLA GARAY CHAVEZ  2do. Suplente: JUANA DE DIOS GONZALEZ LEIJA  3er. Suplente: FILIBERTA CHAVEZ GOMEZ</p>

<p>Distrito Federal: 2) GOMEZ PALACIO  Distrito Local: 10) GOMEZ PALACIO  Municipio: 7) GOMEZ PALACIO  Localidad: 31) CHIHUAHUITA VIEJO  Sección: 573 E1</p> <p>Ubicación: ESCUELA PRIMARIA JOSÉ MARÍA MORELOS Y PAVÓN, DOMICILIO CONOCIDO, SIN NÚMERO, LOCALIDAD CHIHUAHUITA VIEJO, CÓDIGO POSTAL 35114, GÓMEZ PALACIO, DURANGO, FRENTE A LAS CANCHAS DEPORTIVAS A UN LADO DE LA CARRETERA PRINCIPAL</p> <p>Presidenta/e: ALAN OSVALDO AGUILAR MORALES</p> <p>1er. Secretaria/o: ABRIL LOPEZ GUARDADO  2do. Secretaria/o: MIA CADENA VALERO</p> <p>1er. Escrutador: BRAULIO MACIAS FLORES  2do. Escrutador: JOSE ANTONIO ALVAREZ ZAMARRIPA  3er. Escrutador: MILAGROS DE JESUS ESQUIVEL CARREON</p> <p>1er. Suplente: ANGELINA LUNA PEREZ  2do. Suplente: ALEJANDRO ALVAREZ MARTINEZ  3er. Suplente: MA DE LA PAZ LOPEZ ORTIZ</p>	<p>Distrito Federal: 2) GOMEZ PALACIO  Distrito Local: 10) GOMEZ PALACIO  Municipio: 7) GOMEZ PALACIO  Localidad: 38) ESMERALDA  Sección: 574 B1</p> <p>Ubicación: ESCUELA PRIMARIA 14 DE NOVIEMBRE, DOMICILIO CONOCIDO, SIN NÚMERO, LOCALIDAD ESMERALDA, CÓDIGO POSTAL 35120, GÓMEZ PALACIO, DURANGO, A UN LADO DE PLAZA E IGLESIA</p> <p>Presidenta/e: JOSE TRINIDAD RAMIREZ SIFUENTES</p> <p>1er. Secretaria/o: MARIA LILIANA AVALOS GOMEZ  2do. Secretaria/o: BLANCA CELIA CISNEROS ESQUIVEL</p> <p>1er. Escrutador: MARIBEL JALPA VALDEZ  2do. Escrutador: ARGELIA ACOSTA ESPINOZA  3er. Escrutador: JUAN ANGEL GODOY GODINES</p> <p>1er. Suplente: JOSE APOLINAR CISNEROS CAMPOS  2do. Suplente: AZUCENA VIOLETA FLORES ZAPATA  3er. Suplente: YAQUELIN JASSO RAYOS</p>
<p>Distrito Federal: 2) GOMEZ PALACIO  Distrito Local: 10) GOMEZ PALACIO  Municipio: 7) GOMEZ PALACIO  Localidad: 38) ESMERALDA  Sección: 574 C1</p> <p>Ubicación: ESCUELA PRIMARIA 14 DE NOVIEMBRE, DOMICILIO CONOCIDO, SIN NÚMERO, LOCALIDAD ESMERALDA, CÓDIGO POSTAL 35120, GÓMEZ PALACIO, DURANGO, A UN LADO DE PLAZA E IGLESIA</p> <p>Presidenta/e: MARLEN RODRIGUEZ MORENO</p> <p>1er. Secretaria/o: BERTHA ALICIA CARRILLO TELLO  2do. Secretaria/o: YENY DE SANTIAGO ESPINOZA</p> <p>1er. Escrutador: MIGUEL JURADO ACOSTA  2do. Escrutador: JOSE ALBERTO ACOSTA ESPINOZA  3er. Escrutador: ESAU RENE GUTIERREZ GODOY</p> <p>1er. Suplente: ANSELMO COLON RENTERIA  2do. Suplente: CONCEPCION HEREDIA RAYOS  3er. Suplente: ISAIAS DE SANTIAGO SOTO</p>	<p>Distrito Federal: 2) GOMEZ PALACIO  Distrito Local: 10) GOMEZ PALACIO  Municipio: 7) GOMEZ PALACIO  Localidad: 38) ESMERALDA  Sección: 574 C2</p> <p>Ubicación: ESCUELA PRIMARIA 14 DE NOVIEMBRE, DOMICILIO CONOCIDO, SIN NÚMERO, LOCALIDAD ESMERALDA, CÓDIGO POSTAL 35120, GÓMEZ PALACIO, DURANGO, A UN LADO DE PLAZA E IGLESIA</p> <p>Presidenta/e: GABRIELA ACOSTA TORRES</p> <p>1er. Secretaria/o: RENE CISNEROS CAMPOS  2do. Secretaria/o: GABRIELA GODOY VILLA</p> <p>1er. Escrutador: YASMIN JURADO SOLIS  2do. Escrutador: JOSE CAMACHO MARQUEZ  3er. Escrutador: GEORGINA JUAREZ DELGADO</p> <p>1er. Suplente: ENRIQUE ALONSO DE SANTIAGO SOTO  2do. Suplente: RICARDO HEREDIA RAYOS  3er. Suplente: MARTIN GONZALEZ TORREZ</p>
<p>Distrito Federal: 2) GOMEZ PALACIO  Distrito Local: 10) GOMEZ PALACIO  Municipio: 7) GOMEZ PALACIO  Localidad: 117) EL SIETE (PUEBLO NUEVO)  Sección: 575 B1</p> <p>Ubicación: ESCUELA PRIMARIA JESÚS GARCÍA CORONA, CALLE CHIHUAHUA, SIN NÚMERO, LOCALIDAD EL SIETE, CÓDIGO POSTAL 35100, GÓMEZ PALACIO, DURANGO, ENTRE LAS CALLES JALISCO Y NAYARIT</p> <p>Presidenta/e: EILYN JUDITH AVILA REYES</p> <p>1er. Secretaria/o: IVONE CARRILLO VAZQUEZ  2do. Secretaria/o: MA AUXILIO FERRERO FLORES</p> <p>1er. Escrutador: JULIO CESAR ESTRADA CARRILLO  2do. Escrutador: RAUL LUIS CERVANTES VALLES  3er. Escrutador: JAVIER DE LA TORRE PEDROZA</p> <p>1er. Suplente: SANJUANA DELGADO GONZALEZ  2do. Suplente: CLAUDIA MARIA CARRILLO LLANAS  3er. Suplente: BENITA GALAVIZ ALVAREZ</p>	<p>Distrito Federal: 2) GOMEZ PALACIO  Distrito Local: 10) GOMEZ PALACIO  Municipio: 7) GOMEZ PALACIO  Localidad: 27) EL CONSUELO  Sección: 576 B1</p> <p>Ubicación: ESCUELA PRIMARIA 10 DE ABRIL, DOMICILIO CONOCIDO, SIN NÚMERO, LOCALIDAD EL CONSUELO, CÓDIGO POSTAL 35127, GÓMEZ PALACIO, DURANGO, POR CAMINO PRINCIPAL, FRENTE A CANCHA DEPORTIVA</p> <p>Presidenta/e: SERGIO MACARIO ACUÑA PUENTE</p> <p>1er. Secretaria/o: JOSE HUGO CABELLO GONZALEZ  2do. Secretaria/o: JUAN ALEXIS CHICO JUAREZ</p> <p>1er. Escrutador: JUANA INES HERNANDEZ JALPA  2do. Escrutador: ROSA ISELA HERNANDEZ JALPA  3er. Escrutador: JUAN HERNANDEZ ROMERO</p> <p>1er. Suplente: MANUEL ALEJANDRO ACUÑA BORREGO  2do. Suplente: VICTOR MANUEL CORTINAS MOTA  3er. Suplente: JOSE JESUS JASSO JUAREZ</p>

<p>Distrito Federal: 2) GOMEZ PALACIO  Distrito Local: 10) GOMEZ PALACIO  Municipio: 7) GOMEZ PALACIO  Localidad: 86) NUMANCIA  Sección: 577 B1</p> <p>Ubicación: ESCUELA PRIMARIA NUMANCIA, DOMICILIO CONOCIDO, SIN NÚMERO, LOCALIDAD NUMANCIA, CÓDIGO POSTAL 35127, GÓMEZ PALACIO, DURANGO, ATRÁS SE ENCUENTRA EL KINDER</p> <p>Presidenta/e: JUAN BRICEÑO RODRIGUEZ</p> <p>1er. Secretaria/o: NELY LORENA HERNANDEZ LEAL  2do. Secretaria/o: ALICIA ALVAREZ CUEVAS</p> <p>1er. Escrutador: FELIPA DE JESUS CASTAÑEDA DEL TORO  2do. Escrutador: GUILLERMO HERNANDEZ MORENO</p> <p>3er. Escrutador: EDGAR LUNA CASTAÑEDA</p> <p>1er. Suplente: CYNTHIA GARCIA RAMIREZ  2do. Suplente: ARACELI AMADOR SALAZAR  3er. Suplente: NICOLAS MORENO GARCIA</p>	<p>Distrito Federal: 2) GOMEZ PALACIO  Distrito Local: 10) GOMEZ PALACIO  Municipio: 7) GOMEZ PALACIO  Localidad: 86) NUMANCIA  Sección: 577 C1</p> <p>Ubicación: ESCUELA PRIMARIA NUMANCIA, DOMICILIO CONOCIDO, SIN NÚMERO, LOCALIDAD NUMANCIA, CÓDIGO POSTAL 35127, GÓMEZ PALACIO, DURANGO, ATRÁS SE ENCUENTRA EL KINDER</p> <p>Presidenta/e: ANGEL ARTURO GRANILLO SEABROOKS</p> <p>1er. Secretaria/o: ANA ISABEL ALVAREZ CAMACHO  2do. Secretaria/o: MARTIN CAMACHO GARCIA</p> <p>1er. Escrutador: JOSE LUIS HERNANDEZ BECERRA  2do. Escrutador: JOSUE HERNANDEZ RODRIGUEZ</p> <p>3er. Escrutador: EDGAR ACSEL LUNA HERNANDEZ</p> <p>1er. Suplente: SANJUANA JAQUELINE MENDEZ ROJAS  2do. Suplente: ANA CECILIA CONTRERAS BECERRA  3er. Suplente: SANTOS CHACON CONTRERAS</p>
<p>Distrito Federal: 2) GOMEZ PALACIO  Distrito Local: 10) GOMEZ PALACIO  Municipio: 7) GOMEZ PALACIO  Localidad: 4) ABISINIA (DINAMITA)  Sección: 578 B1</p> <p>Ubicación: ESCUELA PRIMARIA GUADALUPE VICTORIA, DOMICILIO CONOCIDO, SIN NÚMERO, LOCALIDAD ABISINIA, CÓDIGO POSTAL 35111, GÓMEZ PALACIO, DURANGO, ATRÁS SE ENCUENTRA EL CERRO</p> <p>Presidenta/e: MIRNA CARINA FERNANDEZ RAMIREZ</p> <p>1er. Secretaria/o: RAFAEL AMADOR PUENTES  2do. Secretaria/o: ABIGAIL BERTAHUD MARTINEZ</p> <p>1er. Escrutador: CRISTOBAL GONZALEZ ESTRADA  2do. Escrutador: ABRIL APARICIO LEOS</p> <p>3er. Escrutador: DANIELA NOEMI CABALLERO NAJERA</p> <p>1er. Suplente: MARIA MONSERRAT CUETO FERNANDEZ  2do. Suplente: BENJAMIN GALAVIZ RIVERA  3er. Suplente: JULIETA BETANCOURT GALAVIZ</p>	<p>Distrito Federal: 2) GOMEZ PALACIO  Distrito Local: 10) GOMEZ PALACIO  Municipio: 7) GOMEZ PALACIO  Localidad: 83) NOE (EST. F.F.C.C.)  Sección: 579 B1</p> <p>Ubicación: ESCUELA PRIMARIA LA LIBERTAD, DOMICILIO CONOCIDO, SIN NÚMERO, LOCALIDAD ESTACIÓN NOÉ, CÓDIGO POSTAL 35131, GÓMEZ PALACIO, DURANGO, FRENTE A VÍAS DEL FERROCARRIL, A UN COSTADO DEL JARDÍN DE NIÑOS</p> <p>Presidenta/e: SINDY YANETH ESCOBEDO GUTIERREZ</p> <p>1er. Secretaria/o: ANGEL ARMANDO LOZANO CASTRO  2do. Secretaria/o: PAOLA JAQUELIN CABELLO CASTRUITA</p> <p>1er. Escrutador: ROCIO GALLEGOS ROMAN  2do. Escrutador: PABLO HIDROGO GLORIA</p> <p>3er. Escrutador: ALEJANDRA CONTRERAS CHACON</p> <p>1er. Suplente: MONICA PATRICIA DOMINGUEZ IBARRA  2do. Suplente: JOSE GARCIA CERVANTES  3er. Suplente: LUIS ANGEL CASTRUITA SANCHEZ</p>
<p>Distrito Federal: 2) GOMEZ PALACIO  Distrito Local: 10) GOMEZ PALACIO  Municipio: 7) GOMEZ PALACIO  Localidad: 83) NOE (EST. F.F.C.C.)  Sección: 579 C1</p> <p>Ubicación: ESCUELA PRIMARIA LA LIBERTAD, DOMICILIO CONOCIDO, SIN NÚMERO, LOCALIDAD ESTACIÓN NOÉ, CÓDIGO POSTAL 35131, GÓMEZ PALACIO, DURANGO, FRENTE A VÍAS DEL FERROCARRIL, A UN COSTADO DEL JARDÍN DE NIÑOS</p> <p>Presidenta/e: HERNAN ROMAN BUSTAMANTE GANDARA</p> <p>1er. Secretaria/o: ANA GABRIELA ANDRADE PEREZ  2do. Secretaria/o: ROMAN CORPUS GONZALEZ</p> <p>1er. Escrutador: ANGEL ANDRES GONZALEZ DEL TORO  2do. Escrutador: JESUS IVAN ARMENDARIZ RIVAS</p> <p>3er. Escrutador: SANJUANA DE LA CRUZ LOPEZ</p> <p>1er. Suplente: JEIMMY JUDITH ESPINOZA MARTINEZ  2do. Suplente: GABRIELA HERNANDEZ SILVA  3er. Suplente: HERMELINDA FERNANDEZ HERNANDEZ</p>	<p>Distrito Federal: 2) GOMEZ PALACIO  Distrito Local: 10) GOMEZ PALACIO  Municipio: 7) GOMEZ PALACIO  Localidad: 87) PALO BLANCO  Sección: 580 B1</p> <p>Ubicación: ESCUELA PRIMARIA MIGUEL HIDALGO, DOMICILIO CONOCIDO, SIN NÚMERO, LOCALIDAD PALO BLANCO, CÓDIGO POSTAL 35123, GÓMEZ PALACIO, DURANGO, AL LADO IZQUIERDO DEL KINDER</p> <p>Presidenta/e: MARIA PATRICIA GALLEGOS ALMARAZ</p> <p>1er. Secretaria/o: ESTRELLA DE JESUS ALMARAZ BECERRA  2do. Secretaria/o: ANA CRISTINA CASTAÑEDA LANDEROS</p> <p>1er. Escrutador: FRANCISCO JAVIER ALMARAZ GARCIA  2do. Escrutador: MIGUEL ANGEL ALVARADO LIRA</p> <p>3er. Escrutador: NORMA ANGELICA BECERRA LOZANO</p> <p>1er. Suplente: SILVIA DURAN CARRILLO  2do. Suplente: OLIVIA GARCIA TORRES  3er. Suplente: PERLA ALEJANDRA MEDINA RODRIGUEZ</p>



<p>Distrito Federal: 2) GOMEZ PALACIO  Distrito Local: 10) GOMEZ PALACIO  Municipio: 7) GOMEZ PALACIO  Localidad: 87) PALO BLANCO  Sección: 580 C1</p> <p>Ubicación: ESCUELA PRIMARIA MIGUEL HIDALGO, DOMICILIO CONOCIDO, SIN NÚMERO, LOCALIDAD PALO BLANCO, CÓDIGO POSTAL 35123, GÓMEZ PALACIO, DURANGO, AL LADO IZQUIERDO DEL KINDER</p> <p>Presidenta/e: JOEL GUERRERO RODRIGUEZ</p> <p>1er. Secretaria/o: MA. GUADALUPE ALMARAZ GARCIA  2do. Secretaria/o: ISAIAS ALANIS MUÑOZ</p> <p>1er. Escrutador: MARTHA ALMARAZ TEPEZANO  2do. Escrutador: LEYDI GABRIELA ALVAREZ ALMARAZ</p> <p>3er. Escrutador: MARIA CRISTINA DIAZ RODELA</p> <p>1er. Suplente: CLAUDIA GARCIA GOMEZ  2do. Suplente: ALEJANDRO GARCIA URIBE  3er. Suplente: MARIA ANTONIA GOMEZ MORENO</p>	<p>Distrito Federal: 2) GOMEZ PALACIO  Distrito Local: 10) GOMEZ PALACIO  Municipio: 7) GOMEZ PALACIO  Localidad: 126) EL VERGELITO  Sección: 581 B1</p> <p>Ubicación: ESCUELA PRIMARIA NICOLÁS BRAVO, DOMICILIO CONOCIDO, SIN NÚMERO, LOCALIDAD EL VERGELITO, CÓDIGO POSTAL 35128, GÓMEZ PALACIO, DURANGO, A PIE DE CARRETERA</p> <p>Presidenta/e: NERY AREVALO MUNGARAY</p> <p>1er. Secretaria/o: JESSICA IBARRA PEREZ  2do. Secretaria/o: JESUS GUERRERO ANDRADE</p> <p>1er. Escrutador: MARIA ALBA ONTIVEROS  2do. Escrutador: MARIA ELENA CORDERO MARQUEZ</p> <p>3er. Escrutador: PATRICIA GODINES RODRIGUEZ</p> <p>1er. Suplente: ERICK DAVID LOPEZ PADILLA  2do. Suplente: ANA LETICIA LOZANO AGUILAR  3er. Suplente: ALEJANDRO LARES MUNGARAY</p>
<p>Distrito Federal: 2) GOMEZ PALACIO  Distrito Local: 10) GOMEZ PALACIO  Municipio: 7) GOMEZ PALACIO  Localidad: 126) EL VERGELITO  Sección: 581 C1</p> <p>Ubicación: ESCUELA PRIMARIA NICOLÁS BRAVO, DOMICILIO CONOCIDO, SIN NÚMERO, LOCALIDAD EL VERGELITO, CÓDIGO POSTAL 35128, GÓMEZ PALACIO, DURANGO, A PIE DE CARRETERA</p> <p>Presidenta/e: JOSE MANUEL GUERRERO SANCHEZ</p> <p>1er. Secretaria/o: MARIA DEL SOCORRO ADAME ALVAREZ  2do. Secretaria/o: JOSE LUIS CUEVAS CISNEROS</p> <p>1er. Escrutador: WILLIAM ALFONSO ARAGON GODINEZ  2do. Escrutador: VERONICA DE LA CERDA VALENZUELA</p> <p>3er. Escrutador: JORGE ANTONIO GUTIERREZ RUBIO</p> <p>1er. Suplente: MAYRA ELIZABETH MARRUFO RAMIREZ  2do. Suplente: BERNARDO AREVALO AGUILAR  3er. Suplente: EMILIA LOPEZ RODRIGUEZ</p>	<p>Distrito Federal: 2) GOMEZ PALACIO  Distrito Local: 10) GOMEZ PALACIO  Municipio: 7) GOMEZ PALACIO  Localidad: 126) EL VERGELITO  Sección: 581 C2</p> <p>Ubicación: ESCUELA PRIMARIA NICOLÁS BRAVO, DOMICILIO CONOCIDO, SIN NÚMERO, LOCALIDAD EL VERGELITO, CÓDIGO POSTAL 35128, GÓMEZ PALACIO, DURANGO, A PIE DE CARRETERA</p> <p>Presidenta/e: JULIO CESAR ESPINO SALAS</p> <p>1er. Secretaria/o: ALONDRA MARIA CARREON MORA  2do. Secretaria/o: JOSE RAUL FLORES RODRIGUEZ</p> <p>1er. Escrutador: MARIA ISABEL CISNEROS SANCHEZ  2do. Escrutador: SALMA PAOLA FLORES ANDRADE</p> <p>3er. Escrutador: ENRIQUE IBARRA ENCERRADO</p> <p>1er. Suplente: JOSE LUIS GARCIA PEREZ  2do. Suplente: GLORIA YOLANDA BANDA MENDEZ  3er. Suplente: RAYMUNDO AREVALO AGUILAR</p>
<p>Distrito Federal: 2) GOMEZ PALACIO  Distrito Local: 10) GOMEZ PALACIO  Municipio: 7) GOMEZ PALACIO  Localidad: 102) REFORMA  Sección: 582 B1</p> <p>Ubicación: ESCUELA PRIMARIA HÉROES DE CHAPULTEPEC, DOMICILIO CONOCIDO, SIN NÚMERO, LOCALIDAD REFORMA, CÓDIGO POSTAL 35118, GÓMEZ PALACIO, DURANGO, A TRESCIENTOS MÉTROS DEL TANQUE DE ALMACENAMIENTO DE AGUA</p> <p>Presidenta/e: KAREN PAOLA AMAYA HERRERA</p> <p>1er. Secretaria/o: KARLA FERNANDA CARRILLO LOPEZ  2do. Secretaria/o: BENITO AMAYA JIMENEZ</p> <p>1er. Escrutador: JESUS GERARDO ARGUIJO QUEVEDO  2do. Escrutador: AMERICA CASTRO ANDRADE</p> <p>3er. Escrutador: GUADALUPE DE LA CRUZ SALDAÑA</p> <p>1er. Suplente: MAYRA ELIZETH ESTRADA PALACIOS  2do. Suplente: MODESTA ADAME ZAPATA  3er. Suplente: OFELIA ESPINO ORTIZ</p>	<p>Distrito Federal: 2) GOMEZ PALACIO  Distrito Local: 10) GOMEZ PALACIO  Municipio: 7) GOMEZ PALACIO  Localidad: 102) REFORMA  Sección: 582 C1</p> <p>Ubicación: ESCUELA PRIMARIA HÉROES DE CHAPULTEPEC, DOMICILIO CONOCIDO, SIN NÚMERO, LOCALIDAD REFORMA, CÓDIGO POSTAL 35118, GÓMEZ PALACIO, DURANGO, A TRESCIENTOS MÉTROS DEL TANQUE DE ALMACENAMIENTO DE AGUA</p> <p>Presidenta/e: MIRIAM CABRERA FLORES</p> <p>1er. Secretaria/o: NORMA PATRICIA GUADARRAMA HERNANDEZ  2do. Secretaria/o: SAIRA LIZETH ANDRADE SALDAÑA</p> <p>1er. Escrutador: RAQUEL CASTILLO LOPEZ  2do. Escrutador: GRISELDA DE LA CRUZ LOPEZ</p> <p>3er. Escrutador: NORA ELVIA DE LEON TERAN</p> <p>1er. Suplente: MARIA GUADALUPE GARIBALDI CORREA  2do. Suplente: KARLA ANAHY GARCIA GARIBAY  3er. Suplente: MARIA GARCIA TOVAR</p>

<p>Distrito Federal: 2) GOMEZ PALACIO          Distrito Local: 10) GOMEZ PALACIO          Municipio: 7) GOMEZ PALACIO          Localidad: 70) LUJAN (SANTA CRUZ)          Sección: 583 B1</p> <p>Ubicación: ESCUELA PRIMARIA VICENTE GUERRERO, DOMICILIO CONOCIDO, SIN NÚMERO, LOCALIDAD LUJÁN, CÓDIGO POSTAL 35119, GÓMEZ PALACIO, DURANGO, EN CONTRA ESQUINA DE LA ESCUELA SECUNDARIA TÉCNICA NÚMERO 4, A CIEN METROS DE LA CARRETERA PRINCIPAL</p> <p>Presidenta/e: VICTOR MANUEL ALEMAN RODRIGUEZ</p> <p>1er. Secretaria/o: CRISTIAN HUMBERTO MARTINEZ GARCIA          2do. Secretaria/o: MARIANA CECILIA ESCOBAR DIAZ</p> <p>1er. Escrutador: JOSE GUADALUPE ATILANO BARRAZA          2do. Escrutador: SULMA YAZMIN CHAIREZ SANCHEZ</p> <p>3er. Escrutador: JESUS ACOSTA GAYTAN</p> <p>1er. Suplente: PATRICIA BORREGO SALAZAR          2do. Suplente: DIOSELYN GUADALUPE DE LEON RODRIGUEZ          3er. Suplente: DOMINGO HERNANDEZ RODRIGUEZ</p>	<p>Distrito Federal: 2) GOMEZ PALACIO          Distrito Local: 10) GOMEZ PALACIO          Municipio: 7) GOMEZ PALACIO          Localidad: 70) LUJAN (SANTA CRUZ)          Sección: 583 C1</p> <p>Ubicación: ESCUELA PRIMARIA VICENTE GUERRERO, DOMICILIO CONOCIDO, SIN NÚMERO, LOCALIDAD LUJÁN, CÓDIGO POSTAL 35119, GÓMEZ PALACIO, DURANGO, EN CONTRA ESQUINA DE LA ESCUELA SECUNDARIA TÉCNICA NÚMERO 4, A CIEN METROS DE LA CARRETERA PRINCIPAL</p> <p>Presidenta/e: FABIOLA MERAZ RUBIO</p> <p>1er. Secretaria/o: BRANDON JESUS BORREGO VILLALOBOS          2do. Secretaria/o: ARIZBETH ALEMAN LUGO</p> <p>1er. Escrutador: ALMA MILAGROS CASTAÑEDA REGALADO          2do. Escrutador: ARLYN ISABEL CISNEROS MURILLO</p> <p>3er. Escrutador: JONATHAN HERNANDEZ JIMENEZ</p> <p>1er. Suplente: JUAN DE DIOS CRUZ HERRERA          2do. Suplente: IRISABELLA FUENTES GUTIERREZ          3er. Suplente: ESTELA DIAZ RAMIREZ</p>
<p>Distrito Federal: 2) GOMEZ PALACIO          Distrito Local: 10) GOMEZ PALACIO          Municipio: 7) GOMEZ PALACIO          Localidad: 77) LAS MASITAS          Sección: 584 B1</p> <p>Ubicación: ESCUELA PRIMARIA MIGUEL HIDALGO, DOMICILIO CONOCIDO, SIN NÚMERO, LOCALIDAD LAS MASITAS, CÓDIGO POSTAL 35115, GÓMEZ PALACIO, DURANGO, A UN LADO DEL JARDÍN DE NIÑOS</p> <p>Presidenta/e: ROBERTO ANTONIO CHAIREZ GARCIA</p> <p>1er. Secretaria/o: GRISELDA AMADOR ROSALES          2do. Secretaria/o: OMAR HUMBERTO FRANCO VITAL</p> <p>1er. Escrutador: JAQUELINE GONZALEZ GUTIERREZ          2do. Escrutador: VALENTINA HERNANDEZ RODRIGUEZ</p> <p>3er. Escrutador: HILDA MARIA HERRERA LUNA</p> <p>1er. Suplente: JOSEFINA BAUTISTA VELAZQUEZ          2do. Suplente: ARLETH GUADALUPE CORTEZ RODRIGUEZ          3er. Suplente: HERMELINDA GONZALEZ SERRANO</p>	<p>Distrito Federal: 2) GOMEZ PALACIO          Distrito Local: 10) GOMEZ PALACIO          Municipio: 7) GOMEZ PALACIO          Localidad: 437) TRECE DE MARZO          Sección: 584 E1</p> <p>Ubicación: ESCUELA PRIMARIA FEDERAL 13 DE MARZO, DOMICILIO CONOCIDO, SIN NÚMERO, LOCALIDAD TRECE DE MARZO, CÓDIGO POSTAL 35120, GÓMEZ PALACIO, DURANGO, A PIE DE CARRETERA, FRENTE AL BATALLÓN MILITAR</p> <p>Presidenta/e: ABRAHAM GAUCIN LOPEZ</p> <p>1er. Secretaria/o: JORGE ARMANDO ANDRADE BANDA          2do. Secretaria/o: LAURA IRENE CONTRERAS PREVEDEL</p> <p>1er. Escrutador: JESUS GUILLEN RODRIGUEZ          2do. Escrutador: ELADIO ADAME MARTINEZ</p> <p>3er. Escrutador: JOSEFINA ALMAGUER CASILLAS</p> <p>1er. Suplente: GERARDO ALVAREZ TORRES          2do. Suplente: VIRGINIA GARCIA ARREOLA          3er. Suplente: VIRGINIA GARCIA BORREGO</p>
<p>Distrito Federal: 2) GOMEZ PALACIO          Distrito Local: 10) GOMEZ PALACIO          Municipio: 7) GOMEZ PALACIO          Localidad: 89) PASTOR ROUAIX          Sección: 585 B1</p> <p>Ubicación: ESCUELA PRIMARIA BENITO JUÁREZ, DOMICILIO CONOCIDO, SIN NÚMERO, LOCALIDAD PASTOR ROUAIX, CÓDIGO POSTAL 35133, GÓMEZ PALACIO, DURANGO, A PIE DE CAMINO PRINCIPAL, LADO IZQUIERDO DE LA SECUNDARIA</p> <p>Presidenta/e: IRENE YASMIN GALVAN MINOR</p> <p>1er. Secretaria/o: EVELYN KARIME GONZALEZ SANCHEZ          2do. Secretaria/o: CATALINA AGUAYO PEREZ</p> <p>1er. Escrutador: MARIA ANGELES DOMINGUEZ LOPEZ          2do. Escrutador: VICENTE GARCIA ALDERETE</p> <p>3er. Escrutador: SERGIO EDUARDO HERNANDEZ MACHADO</p> <p>1er. Suplente: IRMA CASTILLO RODRIGUEZ          2do. Suplente: JOSE EDUWIGES HEREDIA CAMACHO          3er. Suplente: LIDIA DIAZ DIAZ</p>	<p>Distrito Federal: 2) GOMEZ PALACIO          Distrito Local: 10) GOMEZ PALACIO          Municipio: 7) GOMEZ PALACIO          Localidad: 89) PASTOR ROUAIX          Sección: 585 C1</p> <p>Ubicación: ESCUELA PRIMARIA BENITO JUÁREZ, DOMICILIO CONOCIDO, SIN NÚMERO, LOCALIDAD PASTOR ROUAIX, CÓDIGO POSTAL 35133, GÓMEZ PALACIO, DURANGO, A PIE DE CAMINO PRINCIPAL, LADO IZQUIERDO DE LA SECUNDARIA</p> <p>Presidenta/e: ROSA ELIA HERNANDEZ HERNANDEZ</p> <p>1er. Secretaria/o: SAUL GARCIA GUTIERREZ          2do. Secretaria/o: DULCE YUSDIVIA ALVARADO GUEVARA</p> <p>1er. Escrutador: MISSAEL ESPARZA BETANCOURT          2do. Escrutador: PATRICIA GERARDO SIFUENTES</p> <p>3er. Escrutador: NORBERTO BETANCOURT MEZA</p> <p>1er. Suplente: TOMAS ESPARZA VARGAS          2do. Suplente: SOFIA HERNANDEZ MENDEZ          3er. Suplente: ISIDORO ESTRADA MENDEZ</p>

<p>Distrito Federal: 2) GOMEZ PALACIO          Distrito Local: 10) GOMEZ PALACIO          Municipio: 7) GOMEZ PALACIO          Localidad: 89) PASTOR ROUAIX          Sección: 585 C2</p> <p>Ubicación: ESCUELA PRIMARIA BENITO JUÁREZ, DOMICILIO CONOCIDO, SIN NÚMERO, LOCALIDAD PASTOR ROUAIX, CÓDIGO POSTAL 35133, GÓMEZ PALACIO, DURANGO, A PIE DE CAMINO PRINCIPAL, LADO IZQUIERDO DE LA SECUNDARIA</p> <p>Presidenta/e: ROCIO HERNANDEZ NAVARRO</p> <p>1er. Secretaria/o: VICENTE GARCIA REZA</p> <p>2do. Secretaria/o: MAYTE GISSEL CASTRO VALENZUELA</p> <p>1er. Escrutador: DANIEL GALLEGOS GONZALEZ</p> <p>2do. Escrutador: MA MARICELA GONZALEZ MARTINEZ</p> <p>3er. Escrutador: ANA LUISA BETANCOURT VAZQUEZ</p> <p>1er. Suplente: ALICIA FLORES GALINDO</p> <p>2do. Suplente: GUADALUPE CONTRERAS ESPARZA</p> <p>3er. Suplente: ROSAURA DIAZ CERRILLO</p>	<p>Distrito Federal: 2) GOMEZ PALACIO          Distrito Local: 10) GOMEZ PALACIO          Municipio: 7) GOMEZ PALACIO          Localidad: 81) NOE (EJIDO)          Sección: 586 B1</p> <p>Ubicación: ESCUELA PRIMARIA REDENCIÓN, DOMICILIO CONOCIDO, SIN NÚMERO, LOCALIDAD NOÉ, CÓDIGO POSTAL 35131, GÓMEZ PALACIO, DURANGO, FRENTE AL JARDÍN DE NIÑOS, ATRÁS ESTÁ LA PLAZA</p> <p>Presidenta/e: BLANCA ISELA GALVAN CALZADA</p> <p>1er. Secretaria/o: LUIS ALBERTO CARDOZA OCHOA</p> <p>2do. Secretaria/o: JOSEFINA FLORES BELTRAN</p> <p>1er. Escrutador: MARIA GUADALUPE GARCIA FLORES</p> <p>2do. Escrutador: DAMARIS GONZALEZ DOMINGUEZ</p> <p>3er. Escrutador: AIDE IBARRA LOPEZ</p> <p>1er. Suplente: MIRIAM JANETH MARTINEZ ROMO</p> <p>2do. Suplente: ISABEL MORENO HERNANDEZ</p> <p>3er. Suplente: JOSE ANTONIO ESPARZA CHUCA</p>
<p>Distrito Federal: 2) GOMEZ PALACIO          Distrito Local: 10) GOMEZ PALACIO          Municipio: 7) GOMEZ PALACIO          Localidad: 69) LAS LECHUZAS          Sección: 587 B1</p> <p>Ubicación: ESCUELA PRIMARIA VICENTE GUERRERO, DOMICILIO CONOCIDO, SIN NÚMERO, LOCALIDAD LAS LECHUZAS, CÓDIGO POSTAL 35100, GÓMEZ PALACIO, DURANGO, A UN COSTADO CARRETERA VECINAL, FRENTE A LA CANCHA DE FUTBOL</p> <p>Presidenta/e: JUANA VICTORIA ANTUNEZ RAMIREZ</p> <p>1er. Secretaria/o: FLOR ARANCY CAPETILLO MAGDALENO</p> <p>2do. Secretaria/o: YOLANDA CERVANTES HERNANDEZ</p> <p>1er. Escrutador: MARIA ALICIA GALAVIZ CARRASCO</p> <p>2do. Escrutador: JOSE GABRIEL MAGDALENO CONTRERAS</p> <p>3er. Escrutador: MARIA DE LOURDES GARCIA CORDERO</p> <p>1er. Suplente: ANTONIO LOPEZ HERNANDEZ</p> <p>2do. Suplente: ROSA VELIA ALVARADO CERVANTES</p> <p>3er. Suplente: SOLEDAD CARDOZA RODRIGUEZ</p>	<p>Distrito Federal: 2) GOMEZ PALACIO          Distrito Local: 10) GOMEZ PALACIO          Municipio: 7) GOMEZ PALACIO          Localidad: 17) BUCARELI          Sección: 588 B1</p> <p>Ubicación: ESCUELA PRIMARIA 20 DE NOVIEMBRE, DOMICILIO CONOCIDO, SIN NÚMERO, LOCALIDAD BUCARELI, CÓDIGO POSTAL 35136, GÓMEZ PALACIO, DURANGO, A UNA CUADRA SE ENCUENTRAN LAS VÍAS, FRENTE AL JARDÍN DE NIÑOS</p> <p>Presidenta/e: JORGE ALBERTO AMARO GERARDO</p> <p>1er. Secretaria/o: MIGUEL ANGEL AMARO PEREZ</p> <p>2do. Secretaria/o: JOSSELINE AMARO PEREZ</p> <p>1er. Escrutador: JESUS AARON AMARO RODRIGUEZ</p> <p>2do. Escrutador: MARTIN MANUEL ALVARADO ESTRADA</p> <p>3er. Escrutador: MARIA TOMASA CARRILLO REYES</p> <p>1er. Suplente: ANDREA REYNA AGUILAR PEREZ</p> <p>2do. Suplente: ISLIA GUADALUPE AMARO RODRIGUEZ</p> <p>3er. Suplente: SANJUANA AMARO RUBIO</p>
<p>Distrito Federal: 2) GOMEZ PALACIO          Distrito Local: 10) GOMEZ PALACIO          Municipio: 7) GOMEZ PALACIO          Localidad: 17) BUCARELI          Sección: 588 C1</p> <p>Ubicación: ESCUELA PRIMARIA 20 DE NOVIEMBRE, DOMICILIO CONOCIDO, SIN NÚMERO, LOCALIDAD BUCARELI, CÓDIGO POSTAL 35136, GÓMEZ PALACIO, DURANGO, A UNA CUADRA SE ENCUENTRAN LAS VÍAS, FRENTE AL JARDÍN DE NIÑOS</p> <p>Presidenta/e: AURELIO AGUIRRE HERNANDEZ</p> <p>1er. Secretaria/o: PAOLA AMARO PEREZ</p> <p>2do. Secretaria/o: UBALDO DE JESUS AMARO GERARDO</p> <p>1er. Escrutador: MANUELA ALDACO RANGEL</p> <p>2do. Escrutador: MARIA GUADALUPE AMARO RODRIGUEZ</p> <p>3er. Escrutador: ADILENE YERALDI AMARO RODRIGUEZ</p> <p>1er. Suplente: MARIANA JUDITH AMARO PEREZ</p> <p>2do. Suplente: MARGARITA AMARO INUNGARAY</p> <p>3er. Suplente: GLORIA AMARO INUNGARAY</p>	<p>Distrito Federal: 2) GOMEZ PALACIO          Distrito Local: 10) GOMEZ PALACIO          Municipio: 7) GOMEZ PALACIO          Localidad: 26) COMPETENCIA          Sección: 588 E1</p> <p>Ubicación: ESCUELA PRIMARIA GENERAL JESÚS GARCÍA GUTIÉRREZ, DOMICILIO CONOCIDO, SIN NÚMERO, LOCALIDAD COMPETENCIA, CÓDIGO POSTAL 35136, GÓMEZ PALACIO, DURANGO, AL COSTADO DERECHO DE LA PLAZA</p> <p>Presidenta/e: GRACIELA BORJAS VILLARREAL</p> <p>1er. Secretaria/o: MARIA DEL CARMEN ESPINO RUBIO</p> <p>2do. Secretaria/o: ELSA GAONA MALDONADO</p> <p>1er. Escrutador: MARIA FERNANDA FLORES ARREOLA</p> <p>2do. Escrutador: OSCAR FRANCISCO CALDERON HERRERA</p> <p>3er. Escrutador: CIPRIANO CARREON GARCIA</p> <p>1er. Suplente: MA. VICTORIA GARCIA MARTINEZ</p> <p>2do. Suplente: ANA GABRIELA GUEL ROCHEL</p> <p>3er. Suplente: ALBERTO GONZALEZ RODRIGUEZ</p>

<p>Distrito Federal: 2) GOMEZ PALACIO  Distrito Local: 10) GOMEZ PALACIO  Municipio: 7) GOMEZ PALACIO  Localidad: 25) EL COMPAS  Sección: 589 B1</p> <p>Ubicación: ESCUELA PRIMARIA FRANCISCO SARABIA, DOMICILIO CONOCIDO, SIN NÚMERO, LOCALIDAD EL COMPÁS, CÓDIGO POSTAL 35118, GÓMEZ PALACIO, DURANGO, A UN COSTADO DEL JARDÍN DE NIÑOS Y A CINCUENTA METROS DEL CENTRO DE SALUD</p> <p>Presidenta/e: EMMA IVONNE CASTRO TREJO</p> <p>1er. Secretaria/o: YESENIA ZULEMA CASTAÑEDA RIVERA  2do. Secretaria/o: JOSE ANTONIO DE LA CERDA ARGUMEDO</p> <p>1er. Escrutador: BRAYAM FLORES RENTERIA  2do. Escrutador: GERARDO GAEL CARRILLO CASTRO  3er. Escrutador: JULIO JONHATAN CASTRO CHAIREZ</p> <p>1er. Suplente: SANJUANA GUTIERREZ RIVERA  2do. Suplente: LESLY YOCELIN GRACIANO MARTINEZ  3er. Suplente: JOSEFINA CARRILLO ROMERO</p>	<p>Distrito Federal: 2) GOMEZ PALACIO  Distrito Local: 10) GOMEZ PALACIO  Municipio: 7) GOMEZ PALACIO  Localidad: 25) EL COMPAS  Sección: 589 C1</p> <p>Ubicación: ESCUELA PRIMARIA FRANCISCO SARABIA, DOMICILIO CONOCIDO, SIN NÚMERO, LOCALIDAD EL COMPÁS, CÓDIGO POSTAL 35118, GÓMEZ PALACIO, DURANGO, A UN COSTADO DEL JARDÍN DE NIÑOS Y A CINCUENTA METROS DEL CENTRO DE SALUD</p> <p>Presidenta/e: FRIDA PAOLA CERDA CONTRERAS</p> <p>1er. Secretaria/o: JESUS FERNANDO CONTRERAS SALAS  2do. Secretaria/o: LUCIA FLORES ARGUMEDO</p> <p>1er. Escrutador: SERGIO FLORES RODRIGUEZ  2do. Escrutador: JOSE MARTIN BUSTOS OLVERA  3er. Escrutador: JOEL CASTRO SANCHEZ</p> <p>1er. Suplente: JAEL CASTRO MARTINEZ  2do. Suplente: MARTHA IRENE CARRILLO PALOMO  3er. Suplente: TERESITA VIANEY CERDA DE LA CRUZ</p>
<p>Distrito Federal: 2) GOMEZ PALACIO  Distrito Local: 10) GOMEZ PALACIO  Municipio: 7) GOMEZ PALACIO  Localidad: 3) SAN FELIPE  Sección: 590 B1</p> <p>Ubicación: JARDÍN DE NIÑOS MARÍA ENRIQUETA, DOMICILIO CONOCIDO, SIN NÚMERO, LOCALIDAD SAN FELIPE, CÓDIGO POSTAL 35118, GÓMEZ PALACIO, DURANGO, A DOSCIENTOS METROS DE LA IGLESIA, FRENTE A LAS VÍAS DEL FERROCARRIL</p> <p>Presidenta/e: LARISSA MICHELLE DE LA CERDA ESQUIVEL</p> <p>1er. Secretaria/o: MICHEL JAQUELIN ESQUIVEL LOMAS  2do. Secretaria/o: NADIA KARINA COLCHADO ESQUIVEL</p> <p>1er. Escrutador: JOSE DOLORES CORPUS HERNANDEZ  2do. Escrutador: GUILLERMINA CASTILLO BANDA  3er. Escrutador: EMILIO CENICEROS CADENA</p> <p>1er. Suplente: VIRGINIA LOMAS TORRES  2do. Suplente: CECILIA ESQUIVEL HERNANDEZ  3er. Suplente: TRINIDAD ESQUIVEL RODRIGUEZ</p>	<p>Distrito Federal: 2) GOMEZ PALACIO  Distrito Local: 10) GOMEZ PALACIO  Municipio: 7) GOMEZ PALACIO  Localidad: 3) SAN FELIPE  Sección: 590 C1</p> <p>Ubicación: JARDÍN DE NIÑOS MARÍA ENRIQUETA, DOMICILIO CONOCIDO, SIN NÚMERO, LOCALIDAD SAN FELIPE, CÓDIGO POSTAL 35118, GÓMEZ PALACIO, DURANGO, A DOSCIENTOS METROS DE LA IGLESIA, FRENTE A LAS VÍAS DEL FERROCARRIL</p> <p>Presidenta/e: RAQUEL GARCIA CONTRERAS</p> <p>1er. Secretaria/o: FIDEL CARRILLO VAQUERA  2do. Secretaria/o: MIRNA PATRICIA FLORES ARGUMEDO</p> <p>1er. Escrutador: CARLOS ALBERTO BARRIENTOS CARRILLO  2do. Escrutador: LUZ ELENA CASTILLO HOLGUIN  3er. Escrutador: DAMIAN GARCIA HERNANDEZ</p> <p>1er. Suplente: JOSE CIRILO DE LA CERDA DE LA CRUZ  2do. Suplente: ALEJANDRO LOPEZ AGUILERA  3er. Suplente: PAULA BANDA CHACON</p>
<p>Distrito Federal: 2) GOMEZ PALACIO  Distrito Local: 10) GOMEZ PALACIO  Municipio: 7) GOMEZ PALACIO  Localidad: 3) SAN FELIPE  Sección: 591 B1</p> <p>Ubicación: ESCUELA PRIMARIA 28 DE OCTUBRE, DOMICILIO CONOCIDO, SIN NÚMERO, LOCALIDAD SAN FELIPE, CÓDIGO POSTAL 35118, GÓMEZ PALACIO, DURANGO, A CINCUENTA METROS DE LA VÍA DEL FERROCARRIL, PIE DE CARRETERA</p> <p>Presidenta/e: JOSE EDUARDO CHAVARRIA ORTIZ</p> <p>1er. Secretaria/o: SANDY ISAMAR CAMPOS COLCHADO  2do. Secretaria/o: ALBERTO ABISAI GASPAS IBARRA</p> <p>1er. Escrutador: VICENTE CARRILLO VAQUERA  2do. Escrutador: BERTHA ESQUIVEL ANGUIANO  3er. Escrutador: EIRA KARINA AREVALO MUNGARAY</p> <p>1er. Suplente: EDER JOSUE ARREOLA PALOMINO  2do. Suplente: MA. DE LOS ANGELES ANDRADE HERRERA  3er. Suplente: FRANCISCO JAVIER ESPINO CHAVARRIA</p>	<p>Distrito Federal: 2) GOMEZ PALACIO  Distrito Local: 10) GOMEZ PALACIO  Municipio: 7) GOMEZ PALACIO  Localidad: 3) SAN FELIPE  Sección: 591 C1</p> <p>Ubicación: ESCUELA PRIMARIA 28 DE OCTUBRE, DOMICILIO CONOCIDO, SIN NÚMERO, LOCALIDAD SAN FELIPE, CÓDIGO POSTAL 35118, GÓMEZ PALACIO, DURANGO, A CINCUENTA METROS DE LA VÍA DEL FERROCARRIL, PIE DE CARRETERA</p> <p>Presidenta/e: JOSE ARCINIEGA ORDAZ</p> <p>1er. Secretaria/o: CINTHIA MERARI COLCHADO SANCHEZ  2do. Secretaria/o: INGRID ESQUIVEL FERNANDEZ</p> <p>1er. Escrutador: JULIO CESAR COLCHADO SANCHEZ  2do. Escrutador: GLORIA EDITH GARCIA ARCINIEGA  3er. Escrutador: LORENZO BETANCOURT DE LA CERDA</p> <p>1er. Suplente: PATRICIA BARRIENTOS CERDA  2do. Suplente: CECILIA BARRIENTOS CERDA  3er. Suplente: RAUL BARRIENTOS CHAIREZ</p>

<p>Distrito Federal: 2) GOMEZ PALACIO          Distrito Local: 10) GOMEZ PALACIO          Municipio: 7) GOMEZ PALACIO          Localidad: 115) SANTOÑA          Sección: 592 B1</p> <p>Ubicación: ESCUELA PRIMARIA MIGUEL HIDALGO, DOMICILIO CONOCIDO, SIN NÚMERO, LOCALIDAD SANTOÑA, CÓDIGO POSTAL 35119, GÓMEZ PALACIO, DURANGO, A DOSCIENTOS METROS DEL CANAL DE RIEGO Y A UNA CUADRA Y MEDIA DE LA CARRETERA PRINCIPAL QUE DIVIDE EL EJIDO LA FLOR Y SANTOÑA</p> <p>Presidenta/e: ARELI GUADALUPE CERVANTES HERNANDEZ          1er. Secretaria/o: JOSELINE MICHELLE GUERRERO RANGEL          2do. Secretaria/o: JUAN MANUEL ANDRADE PEREZ          1er. Escrutador: MARTIN GONZALEZ SANCHEZ          2do. Escrutador: JOVITA MAGALLANES ORTIZ          3er. Escrutador: ROGELIO BARBOZA ROSAS          1er. Suplente: LUIS FELIPE ESTALA LOPEZ          2do. Suplente: JESUS FACIO VALENZUELA          3er. Suplente: JUANA GONZALEZ SANCHEZ</p>	<p>Distrito Federal: 2) GOMEZ PALACIO          Distrito Local: 10) GOMEZ PALACIO          Municipio: 7) GOMEZ PALACIO          Localidad: 115) SANTOÑA          Sección: 592 C1</p> <p>Ubicación: ESCUELA PRIMARIA MIGUEL HIDALGO, DOMICILIO CONOCIDO, SIN NÚMERO, LOCALIDAD SANTOÑA, CÓDIGO POSTAL 35119, GÓMEZ PALACIO, DURANGO, A DOSCIENTOS METROS DEL CANAL DE RIEGO Y A UNA CUADRA Y MEDIA DE LA CARRETERA PRINCIPAL QUE DIVIDE EL EJIDO LA FLOR Y SANTOÑA</p> <p>Presidenta/e: MARTHA SOLEDAD ESQUIVEL MURILLO          1er. Secretaria/o: MARTHA JARAMILLO MARTINEZ          2do. Secretaria/o: ARTURO CADENA GONZALEZ          1er. Escrutador: RUBI MAGDALENA HERNANDEZ GARCIA          2do. Escrutador: MARIA DE LA LUZ MAGALLANES ORTIZ          3er. Escrutador: ARTURO CADENA MARTINEZ          1er. Suplente: EUSTACIO ESTALA RANGEL          2do. Suplente: MARIA ANTONIA GONZALEZ CADENA          3er. Suplente: MARIA LUISA MARTINEZ CADENA</p>
<p>Distrito Federal: 2) GOMEZ PALACIO          Distrito Local: 10) GOMEZ PALACIO          Municipio: 7) GOMEZ PALACIO          Localidad: 2) LA POPULAR          Sección: 593 B1</p> <p>Ubicación: DOMICILIO PARTICULAR, CALLE ZACATECAS, SIN NÚMERO, LOCALIDAD LA POPULAR, CÓDIGO POSTAL 35130, GÓMEZ PALACIO, DURANGO, ENTRE LAS CALLES JUÁREZ E HIDALGO</p> <p>Presidenta/e: SANJUANA LIZBETH FLORES ADAME          1er. Secretaria/o: ANTONIA BALANDRAN SAAVEDRA          2do. Secretaria/o: DANIELA ALEJANDRA CARDENAS BECERRA          1er. Escrutador: FLOR CASTILLO SALAS          2do. Escrutador: OLGA LIDIA GONZALEZ FLORES          3er. Escrutador: PATRICIA BRAVO CASTILLO          1er. Suplente: LUCIA DAVILA MARTINEZ          2do. Suplente: JENIFER ESQUIVEL GONZALEZ          3er. Suplente: JOSE IGNACIO AVILA RAMIREZ</p>	<p>Distrito Federal: 2) GOMEZ PALACIO          Distrito Local: 10) GOMEZ PALACIO          Municipio: 7) GOMEZ PALACIO          Localidad: 2) LA POPULAR          Sección: 594 B1</p> <p>Ubicación: ESCUELA PRIMARIA 10 DE MAYO, CALLE GUADALUPE VICTORIA, SIN NÚMERO, LOCALIDAD LA POPULAR, CÓDIGO POSTAL 35130, GÓMEZ PALACIO, DURANGO, ENTRE LAS CALLES COAHUILA Y DISTRITO FEDERAL</p> <p>Presidenta/e: JUAN GERARDO GARCIA ORTIZ          1er. Secretaria/o: JUAN CARLOS ARAGON VALDEZ          2do. Secretaria/o: JOSE DOLORES AYALA VILLA          1er. Escrutador: INESA CONCEPCION SANTIAGO          2do. Escrutador: ANA MARIA GARCIA ORTIZ          3er. Escrutador: MARTHA ALICIA GOMEZ REYES          1er. Suplente: MARISOL GONZALEZ ESQUIVEL          2do. Suplente: JOSE DOLORES AYALA HURTADO          3er. Suplente: ANTONIO GARCIA MORENO</p>
<p>Distrito Federal: 2) GOMEZ PALACIO          Distrito Local: 10) GOMEZ PALACIO          Municipio: 7) GOMEZ PALACIO          Localidad: 2) LA POPULAR          Sección: 594 C1</p> <p>Ubicación: ESCUELA PRIMARIA 10 DE MAYO, CALLE GUADALUPE VICTORIA, SIN NÚMERO, LOCALIDAD LA POPULAR, CÓDIGO POSTAL 35130, GÓMEZ PALACIO, DURANGO, ENTRE LAS CALLES COAHUILA Y DISTRITO FEDERAL</p> <p>Presidenta/e: CARLOS ALBERTO AGUAYO GALICIA          1er. Secretaria/o: GLORIA AVITIA CRUZ          2do. Secretaria/o: JOSEFINA CALDERA CARRERA          1er. Escrutador: JOSEFINA DELGADO ANDRADE          2do. Escrutador: VICTOR MANUEL GARCIA SAMANIEGO          3er. Escrutador: MARTHA PATRICIA GONZALEZ CALDERA          1er. Suplente: JAQUELINE GONZALEZ MORENO          2do. Suplente: BONIFACIO CRISPIN MARTINEZ          3er. Suplente: MARIA DEL ROSARIO REYES ISIDRO RIOS</p>	<p>Distrito Federal: 2) GOMEZ PALACIO          Distrito Local: 10) GOMEZ PALACIO          Municipio: 7) GOMEZ PALACIO          Localidad: 2) LA POPULAR          Sección: 595 B1</p> <p>Ubicación: DOMICILIO PARTICULAR, CALLE SONORA, SIN NÚMERO, LOCALIDAD LA POPULAR, CÓDIGO POSTAL 35130, GÓMEZ PALACIO, DURANGO, ENTRE CALLES NIÑOS HEROES Y CHAPULTEPEC</p> <p>Presidenta/e: MARIA NOEMI NUÑEZ RODRIGUEZ          1er. Secretaria/o: LAIZA CRISTINA ATILANO YESCAS          2do. Secretaria/o: JUAN LOPEZ GONZALEZ          1er. Escrutador: VICTOR MANUEL AGUAYO TORRES          2do. Escrutador: MAYRA ROCIO DELGADO HERRERA          3er. Escrutador: PAULA ESTEFANIA FLORES VARGAS          1er. Suplente: DANIEL GAUCIN VASQUEZ          2do. Suplente: JUANA MARIA GUZMAN MARTINEZ          3er. Suplente: GLORIA LOPEZ IBARRA</p>

<p>Distrito Federal: 2) GOMEZ PALACIO  Distrito Local: 10) GOMEZ PALACIO  Municipio: 7) GOMEZ PALACIO  Localidad: 2) LA POPULAR  Sección: 595 C1</p> <p>Ubicación: DOMICILIO PARTICULAR, CALLE SONORA, SIN NÚMERO, LOCALIDAD LA POPULAR, CÓDIGO POSTAL 35130, GÓMEZ PALACIO, DURANGO, ENTRE CALLES NIÑOS HEROES Y CHAPULTEPEC</p> <p>Presidenta/e: MARIELA ANGELICA ESQUIVEL ESPINO</p> <p>1er. Secretaria/o: ANDREA ALEJANDRA HERNANDEZ TARANGO  2do. Secretaria/o: HUGO DANIEL ADAME SILVA</p> <p>1er. Escrutador: CESAR ROLANDO DELGADO HERRERA  2do. Escrutador: GRISELDA DELGADO PACHECO</p> <p>3er. Escrutador: DORA ALICIA GARCIA DELGADO</p> <p>1er. Suplente: MARIA DEL REFUGIO GONZALEZ FLORES  2do. Suplente: MODESTA GABRIELA JIMENEZ GONZALEZ  3er. Suplente: JUAN CASTAÑEDA RAYOS</p>	<p>Distrito Federal: 2) GOMEZ PALACIO  Distrito Local: 10) GOMEZ PALACIO  Municipio: 7) GOMEZ PALACIO  Localidad: 24) EL CASTILLO  Sección: 596 B1</p> <p>Ubicación: ESCUELA PRIMARIA NARCISO MENDOZA, DOMICILIO CONOCIDO, SIN NÚMERO, LOCALIDAD EL CASTILLO, CÓDIGO POSTAL 35141, GÓMEZ PALACIO, DURANGO, FRENTE A LA IGLESIA A PIE DE CARRETERA</p> <p>Presidenta/e: LUIS FERNANDO MARTINEZ CALVILLO</p> <p>1er. Secretaria/o: ABELARDO AGUERO ALFEREZ  2do. Secretaria/o: MA. GUADALUPE CABRERA SALAS</p> <p>1er. Escrutador: ZOILA DEL CONSUELO CAMPOS ESCOBEDO  2do. Escrutador: JUAN JOSE CARDENAS GARCIA</p> <p>3er. Escrutador: MOISES GONZALEZ HOLGUIN</p> <p>1er. Suplente: HUMBERTO GONZALEZ ROMAN  2do. Suplente: SAMUEL DELGADO MARTINEZ  3er. Suplente: MARIA DE JESUS BARBOZA RAMIREZ</p>
<p>Distrito Federal: 2) GOMEZ PALACIO  Distrito Local: 10) GOMEZ PALACIO  Municipio: 7) GOMEZ PALACIO  Localidad: 109) SAN JOSE DEL VIÑEDO  Sección: 597 B1</p> <p>Ubicación: ESCUELA PRIMARIA 13 DE ABRIL, DOMICILIO CONOCIDO, SIN NÚMERO, LOCALIDAD SAN JOSÉ DEL VIÑEDO, CÓDIGO POSTAL 35140, GÓMEZ PALACIO, DURANGO, A UN COSTADO DE LA TELESECUNDARIA NÚMERO 187</p> <p>Presidenta/e: GUADALUPE GONZALEZ ARIAS</p> <p>1er. Secretaria/o: CINTHIA GABRIELA CAZARES GONZALEZ  2do. Secretaria/o: SAYRA JAQUELIN HERRERA LUGO</p> <p>1er. Escrutador: ANA GABRIELA ARIAS MARTINEZ  2do. Escrutador: ARACELI CASTAÑEDA CAMACHO</p> <p>3er. Escrutador: PATRICIA GONZALEZ DE LA CRUZ</p> <p>1er. Suplente: SANTA BERENICE LANDEROS FLORES  2do. Suplente: MARIA SEVERA DELGADO MARTINEZ  3er. Suplente: MARIO DAVID CARMONA CAMACHO</p>	<p>Distrito Federal: 2) GOMEZ PALACIO  Distrito Local: 10) GOMEZ PALACIO  Municipio: 7) GOMEZ PALACIO  Localidad: 109) SAN JOSE DEL VIÑEDO  Sección: 597 C1</p> <p>Ubicación: ESCUELA PRIMARIA 13 DE ABRIL, DOMICILIO CONOCIDO, SIN NÚMERO, LOCALIDAD SAN JOSÉ DEL VIÑEDO, CÓDIGO POSTAL 35140, GÓMEZ PALACIO, DURANGO, A UN COSTADO DE LA TELESECUNDARIA NÚMERO 187</p> <p>Presidenta/e: FERNANDO CARMONA JIMENEZ</p> <p>1er. Secretaria/o: MAYRA ALEJANDRA DE LA CRUZ LOPEZ  2do. Secretaria/o: MARIA MILAGROS HERNANDEZ ANGUIANO</p> <p>1er. Escrutador: KARLA MARIA BONILLA HERRERA  2do. Escrutador: SONIA DEL ROCIO FABELA MERCADO</p> <p>3er. Escrutador: SILVIA KARELI GONZALEZ RIVAS</p> <p>1er. Suplente: GABRIELA ANDRADE ESCOBEDO  2do. Suplente: ENCARNACION GARCIA RAMIREZ  3er. Suplente: VALENTIN CASTAÑEDA GAMEZ</p>
<p>Distrito Federal: 2) GOMEZ PALACIO  Distrito Local: 10) GOMEZ PALACIO  Municipio: 7) GOMEZ PALACIO  Localidad: 109) SAN JOSE DEL VIÑEDO  Sección: 597 C2</p> <p>Ubicación: ESCUELA PRIMARIA 13 DE ABRIL, DOMICILIO CONOCIDO, SIN NÚMERO, LOCALIDAD SAN JOSÉ DEL VIÑEDO, CÓDIGO POSTAL 35140, GÓMEZ PALACIO, DURANGO, A UN COSTADO DE LA TELESECUNDARIA NÚMERO 187</p> <p>Presidenta/e: JESUS YOBANI CASTAÑEDA ORTIZ</p> <p>1er. Secretaria/o: ALONDRA ALEJANDRA HERNANDEZ ARIAS  2do. Secretaria/o: BRENDA ELIZABETH ARIAS FAVELA</p> <p>1er. Escrutador: ROSALINA CAMACHO JIMENEZ  2do. Escrutador: VERONICA FRAYRE CHAVARRIA</p> <p>3er. Escrutador: BERTHA ALICIA HERRERA VASQUEZ</p> <p>1er. Suplente: JUAN CAZARES RIOS  2do. Suplente: MA. ISABEL ALMARAZ DE AVILA  3er. Suplente: GUMERCINDO GARCIA FRAYRE</p>	<p>Distrito Federal: 2) GOMEZ PALACIO  Distrito Local: 10) GOMEZ PALACIO  Municipio: 7) GOMEZ PALACIO  Localidad: 120) EL TRIUNFO  Sección: 598 B1</p> <p>Ubicación: ESCUELA PRIMARIA RICARDO FLORES MAGÓN, DOMICILIO CONOCIDO, SIN NÚMERO, LOCALIDAD EL TRIUNFO, CÓDIGO POSTAL 35135, GÓMEZ PALACIO, DURANGO, AL COSTADO IZQUIERDO DEL JARDÍN DE NIÑOS</p> <p>Presidenta/e: THAILY JULIANA LICERIO SANCHEZ</p> <p>1er. Secretaria/o: FERNANDO ELIAS CONTRERAS MORENO  2do. Secretaria/o: MARIA DE LA LUZ LOPEZ AMBRIZ</p> <p>1er. Escrutador: SINTHIA FABIOLA CASTAÑEDA VAZQUEZ  2do. Escrutador: ROSA MARIA ESPINO LOZANO</p> <p>3er. Escrutador: CELIA GARCIA GUARDADO</p> <p>1er. Suplente: JOSE GONZALEZ RUIZ  2do. Suplente: CHRISTIAN SAUL HERNANDEZ MIJARES  3er. Suplente: ROLANDO CARDENAS CASTAÑEDA</p>

<p>Distrito Federal: 2) GOMEZ PALACIO  Distrito Local: 10) GOMEZ PALACIO  Municipio: 7) GOMEZ PALACIO  Localidad: 120) EL TRIUNFO  Sección: 598 C1</p> <p>Ubicación: ESCUELA PRIMARIA RICARDO FLORES MAGÓN, DOMICILIO CONOCIDO, SIN NÚMERO, LOCALIDAD EL TRIUNFO, CÓDIGO POSTAL 35135, GÓMEZ PALACIO, DURANGO, AL COSTADO IZQUIERDO DEL JARDÍN DE NIÑOS</p> <p>Presidenta/e: SILVIA SERELY ARCE RIVAS</p> <p>1er. Secretaria/o: MICHELLE GONZALEZ CASTAÑEDA  2do. Secretaria/o: HUGO ENRIQUE ALMARAZ ORTIZ</p> <p>1er. Escrutador: CRISTINA CORONADO MEDINA  2do. Escrutador: BEATRIZ ADRIANA GALARZA TORRES</p> <p>3er. Escrutador: JAIME GARCIA VARGAS</p> <p>1er. Suplente: MARY CRUZ HERNANDEZ BERNAL  2do. Suplente: MAYELA LOPEZ CANALES  3er. Suplente: CHAYANE GONZALEZ VALADEZ</p>	<p>Distrito Federal: 2) GOMEZ PALACIO  Distrito Local: 10) GOMEZ PALACIO  Municipio: 7) GOMEZ PALACIO  Localidad: 120) EL TRIUNFO  Sección: 598 C2</p> <p>Ubicación: ESCUELA PRIMARIA RICARDO FLORES MAGÓN, DOMICILIO CONOCIDO, SIN NÚMERO, LOCALIDAD EL TRIUNFO, CÓDIGO POSTAL 35135, GÓMEZ PALACIO, DURANGO, AL COSTADO IZQUIERDO DEL JARDÍN DE NIÑOS</p> <p>Presidenta/e: MARIA DE LOS ANGELES CATAÑO RAMIREZ</p> <p>1er. Secretaria/o: JESUS IRIGOYEN MARTINEZ  2do. Secretaria/o: ORLANDO CARRILLO GONZALEZ</p> <p>1er. Escrutador: PERLA JAZMIN DUARTE RENTERIA  2do. Escrutador: CATALINA GARCIA GUARDADO</p> <p>3er. Escrutador: DIANA KARINA GONZALEZ CHAVEZ</p> <p>1er. Suplente: MARTHA ALICIA HERNANDEZ LOPEZ  2do. Suplente: SANDRA JANETT LOPEZ LICERIO  3er. Suplente: ALMA PATRICIA HURTADO ESTRADA</p>
<p>Distrito Federal: 2) GOMEZ PALACIO  Distrito Local: 10) GOMEZ PALACIO  Municipio: 7) GOMEZ PALACIO  Localidad: 125) EL VERGEL  Sección: 600 B1</p> <p>Ubicación: ESCUELA PRIMARIA 18 DE MARZO, DOMICILIO CONOCIDO, SIN NÚMERO, LOCALIDAD EL VERGEL, CÓDIGO POSTAL 35120, GÓMEZ PALACIO, DURANGO, A UN COSTADO JARDÍN DE NIÑOS Y PARTE TRASERA DEL IMSS</p> <p>Presidenta/e: JUDITH BANDA GUERRA</p> <p>1er. Secretaria/o: DULCE ALEJANDRA GONZALEZ FLORES  2do. Secretaria/o: ALEJANDRO GARCIA AVITIA</p> <p>1er. Escrutador: SUSANA LOPEZ IBARRA  2do. Escrutador: JAQUELIN GUADALUPE BURCIAGA GUARDADO</p> <p>3er. Escrutador: MA. TEREZA DE JESUS ESPINO RUBIO</p> <p>1er. Suplente: JUANA MARIA ESTUPIÑAN CALZADA  2do. Suplente: MIGUEL ANGEL MIJARES VARGAS  3er. Suplente: KEVIN EDUARDO DOMINGUEZ SANCHEZ</p>	<p>Distrito Federal: 2) GOMEZ PALACIO  Distrito Local: 10) GOMEZ PALACIO  Municipio: 7) GOMEZ PALACIO  Localidad: 125) EL VERGEL  Sección: 600 C1</p> <p>Ubicación: ESCUELA PRIMARIA 18 DE MARZO, DOMICILIO CONOCIDO, SIN NÚMERO, LOCALIDAD EL VERGEL, CÓDIGO POSTAL 35120, GÓMEZ PALACIO, DURANGO, A UN COSTADO JARDÍN DE NIÑOS Y PARTE TRASERA DEL IMSS</p> <p>Presidenta/e: MARIA ELIA IBARRA SAENZ</p> <p>1er. Secretaria/o: MARCOS DE LA CRUZ SANDOVAL  2do. Secretaria/o: MARCELA BRIGIT NORIZ BANDA</p> <p>1er. Escrutador: CAROLINA BAÑUELOS GONZALEZ  2do. Escrutador: RODOLFO CHAVEZ OROSCO</p> <p>3er. Escrutador: OLGA ELIZABETH ESPINOZA GONZALEZ</p> <p>1er. Suplente: ESTELA HERNANDEZ VAZQUEZ  2do. Suplente: DORA ALICIA ACOSTA DURON  3er. Suplente: CRECENCIO NOLAZCO CHAVARRIA</p>
<p>Distrito Federal: 2) GOMEZ PALACIO  Distrito Local: 10) GOMEZ PALACIO  Municipio: 7) GOMEZ PALACIO  Localidad: 125) EL VERGEL  Sección: 600 C2</p> <p>Ubicación: ESCUELA PRIMARIA 18 DE MARZO, DOMICILIO CONOCIDO, SIN NÚMERO, LOCALIDAD EL VERGEL, CÓDIGO POSTAL 35120, GÓMEZ PALACIO, DURANGO, A UN COSTADO JARDÍN DE NIÑOS Y PARTE TRASERA DEL IMSS</p> <p>Presidenta/e: KARLA JANETH AVALOS SANDOVAL</p> <p>1er. Secretaria/o: LUIS GUSTAVO DERAS MARTINEZ  2do. Secretaria/o: MARIA MAGDALENA AVITIA LOPEZ</p> <p>1er. Escrutador: JOSE MARTIN BURCIAGA FIGUEROA  2do. Escrutador: NATALIA KARINA CHAVEZ ROMERO</p> <p>3er. Escrutador: CLAUDIA ESTRADA CHAVEZ</p> <p>1er. Suplente: JULIO CESAR MEZA GARCIA  2do. Suplente: JULIETA CHAVEZ RODRIGUEZ  3er. Suplente: OFELIA CAMACHO GRANADOS</p>	<p>Distrito Federal: 2) GOMEZ PALACIO  Distrito Local: 10) GOMEZ PALACIO  Municipio: 7) GOMEZ PALACIO  Localidad: 112) SAN SEBASTIAN  Sección: 601 B1</p> <p>Ubicación: ESCUELA PRIMARIA FRANCISCO I. MADERO, DOMICILIO CONOCIDO, SIN NÚMERO, LOCALIDAD SAN SEBASTIÁN, CÓDIGO POSTAL 35140, GÓMEZ PALACIO, DURANGO, CASI ENFRENTA DE LA IGLESIA, A CIEN METROS DE LA CARRETERA PRINCIPAL</p> <p>Presidenta/e: GABRIELA CORTEZ MARTINEZ</p> <p>1er. Secretaria/o: XOCHITL CORTEZ MARTINEZ  2do. Secretaria/o: ALAN CASTRO ANDRADE</p> <p>1er. Escrutador: JUAN ANTONIO ALMANZA SANCHEZ  2do. Escrutador: ALEJANDRO CARRILLO HERNANDEZ</p> <p>3er. Escrutador: ERIK FERNANDO CASTILLO SILVA</p> <p>1er. Suplente: HILDA CHAVEZ SILVA  2do. Suplente: LETICIA CARMONA OLIVAS  3er. Suplente: JOSE ANGEL CASTILLO DOMINGUEZ</p>

<p>Distrito Federal: 2) GOMEZ PALACIO  Distrito Local: 10) GOMEZ PALACIO  Municipio: 7) GOMEZ PALACIO  Localidad: 112) SAN SEBASTIAN  Sección: 601 C1</p> <p>Ubicación: ESCUELA PRIMARIA FRANCISCO I. MADERO, DOMICILIO CONOCIDO, SIN NÚMERO, LOCALIDAD SAN SEBASTIÁN, CÓDIGO POSTAL 35140, GÓMEZ PALACIO, DURANGO, CASI ENFRENTA DE LA IGLESIA, A CIEN METROS DE LA CARRETERA PRINCIPAL</p> <p>Presidenta/e: PEDRO ENRIQUEZ FLORES</p> <p>1er. Secretaria/o: JONATHAN ANDRES ENCARNACION CAMACHO  2do. Secretaria/o: ANETT JUDIT CHAVARRIA CASTILLO</p> <p>1er. Escrutador: JOSE ANGEL CAMACHO LOPEZ  2do. Escrutador: ROSA VELIA CASTILLO SANTANA</p> <p>3er. Escrutador: CONCEPCION NOEMI CHAVARRIA SALAZAR</p> <p>1er. Suplente: CLAUDIA YARET CLETO ORTIZ  2do. Suplente: GERARDO CASTILLO BANDA  3er. Suplente: MARGARITO CASTRO PONCE</p>	<p>Distrito Federal: 2) GOMEZ PALACIO  Distrito Local: 10) GOMEZ PALACIO  Municipio: 7) GOMEZ PALACIO  Localidad: 127) VICENTE NAVA  Sección: 602 B1</p> <p>Ubicación: ESCUELA PRIMARIA PRIMERO DE MAYO, DOMICILIO CONOCIDO, SIN NÚMERO, LOCALIDAD VICENTE NAVA, CÓDIGO POSTAL 35140, GÓMEZ PALACIO, DURANGO, FRENTE AL JARDÍN DE NIÑOS Y COSTADO DEL ESTABLO</p> <p>Presidenta/e: DANIEL CHAVARRIA SANCHEZ</p> <p>1er. Secretaria/o: MARISOL DIAZ HIDROGO  2do. Secretaria/o: KARLA YANETH CASTRO JIMENEZ</p> <p>1er. Escrutador: MARIA ELENA CHAVEZ PEREZ  2do. Escrutador: SANJUANA CHAVEZ VAZQUEZ</p> <p>3er. Escrutador: RAMON DIAZ SIGARROA</p> <p>1er. Suplente: ELPIDIO ELIZALDE GARCIA  2do. Suplente: PAOLA JANNETH GOMEZ ANTUNEZ  3er. Suplente: JUAN MANUEL BECERRA HIDROGO</p>
<p>Distrito Federal: 2) GOMEZ PALACIO  Distrito Local: 10) GOMEZ PALACIO  Municipio: 7) GOMEZ PALACIO  Localidad: 119) TRANSPORTE  Sección: 603 B1</p> <p>Ubicación: ESCUELA PRIMARIA GENERAL LÁZARO CÁRDENAS DEL RÍO, DOMICILIO CONOCIDO, SIN NÚMERO, LOCALIDAD TRANSPORTE, CÓDIGO POSTAL 35140, GÓMEZ PALACIO, DURANGO, AL COSTADO IZQUIERDO DE LA CARRETERA A LA TORREÑA</p> <p>Presidenta/e: MARIA DEL PILAR GALINDO ORTEGA</p> <p>1er. Secretaria/o: DORA ISABEL DE LA CRUZ LARA  2do. Secretaria/o: CRUZ ALAN CERVANTES CALDERON</p> <p>1er. Escrutador: MA. MAGDALENA BORJAS MARTINEZ  2do. Escrutador: MARIA ISABEL CUEVAS CALDERON</p> <p>3er. Escrutador: ROLANDO LUCIO HERNANDEZ</p> <p>1er. Suplente: YOLANDA MARTINEZ DE LA CRUZ  2do. Suplente: JOSE ANGEL LOZANO MORENO  3er. Suplente: PEDRO CHAVEZ ADAME</p>	<p>Distrito Federal: 2) GOMEZ PALACIO  Distrito Local: 10) GOMEZ PALACIO  Municipio: 7) GOMEZ PALACIO  Localidad: 119) TRANSPORTE  Sección: 603 C1</p> <p>Ubicación: ESCUELA PRIMARIA GENERAL LÁZARO CÁRDENAS DEL RÍO, DOMICILIO CONOCIDO, SIN NÚMERO, LOCALIDAD TRANSPORTE, CÓDIGO POSTAL 35140, GÓMEZ PALACIO, DURANGO, AL COSTADO IZQUIERDO DE LA CARRETERA A LA TORREÑA</p> <p>Presidenta/e: DORA ALICIA ANAYA GONZALEZ</p> <p>1er. Secretaria/o: NADIA POLET DUQUE FLORES  2do. Secretaria/o: WENDY JANETH ESPINOZA DIAZ</p> <p>1er. Escrutador: VALENTIN CALDERON AGUERO  2do. Escrutador: DIANA LOZOYA ARELLANO</p> <p>3er. Escrutador: ALMA LETICIA LUCIO LARA</p> <p>1er. Suplente: CRISTAL ESMERALDA ESQUIVEL ESPINOZA  2do. Suplente: ROSA ELBA MARTINEZ GURROLA  3er. Suplente: MARTHA JOSEFINA FLORES ACOSTA</p>
<p>Distrito Federal: 2) GOMEZ PALACIO  Distrito Local: 10) GOMEZ PALACIO  Municipio: 7) GOMEZ PALACIO  Localidad: 119) TRANSPORTE  Sección: 603 C2</p> <p>Ubicación: ESCUELA PRIMARIA GENERAL LÁZARO CÁRDENAS DEL RÍO, DOMICILIO CONOCIDO, SIN NÚMERO, LOCALIDAD TRANSPORTE, CÓDIGO POSTAL 35140, GÓMEZ PALACIO, DURANGO, AL COSTADO IZQUIERDO DE LA CARRETERA A LA TORREÑA</p> <p>Presidenta/e: SANJUANA ANAYA GONZALEZ</p> <p>1er. Secretaria/o: JAZMIN GUERECA PEREZ  2do. Secretaria/o: MARIA CHAVEZ LUCIO</p> <p>1er. Escrutador: VALERIA CALDERON GUERECA  2do. Escrutador: BALBINA LUCIO HERNANDEZ</p> <p>3er. Escrutador: YOLANDA MACHADO CALDERON</p> <p>1er. Suplente: MA. GUADALUPE GARCIA VILLANUEVA  2do. Suplente: RAUL DE LOS SANTOS FRANCO  3er. Suplente: MARTIN HERNANDEZ ZAPATA</p>	<p>Distrito Federal: 2) GOMEZ PALACIO  Distrito Local: 10) GOMEZ PALACIO  Municipio: 7) GOMEZ PALACIO  Localidad: 98) PUENTE DE LA TORREÑA  Sección: 604 B1</p> <p>Ubicación: ESCUELA PRIMARIA CUAUHTÉMOC, DOMICILIO CONOCIDO, SIN NÚMERO, LOCALIDAD PUENTE DE LA TORREÑA, CÓDIGO POSTAL 35100, GÓMEZ PALACIO, DURANGO, A UN COSTADO DEL PUENTE VEHICULAR FRENTE AL JARDÍN DE NIÑOS</p> <p>Presidenta/e: RICARDO CAMACHO RIVERA</p> <p>1er. Secretaria/o: BRYAN JOSE DE LA CRUZ GARCIA  2do. Secretaria/o: JUAN CARLOS CARDOZA FAVELA</p> <p>1er. Escrutador: JEAN GERARDO GONZALEZ GALLEGOS  2do. Escrutador: LUIS ARMANDO BORREGO HUERECA</p> <p>3er. Escrutador: BENJAMIN CASAS ANTUNEZ</p> <p>1er. Suplente: JESUS CASTRO VENEGAS  2do. Suplente: OCTAVIANA CORDOVA ESPINOZA  3er. Suplente: SIXTO DOMINGUEZ MONTES</p>



<p>Distrito Federal: 2) GOMEZ PALACIO  Distrito Local: 10) GOMEZ PALACIO  Municipio: 7) GOMEZ PALACIO  Localidad: 98) PUENTE DE LA TORREÑA  Sección: 604 C1</p> <p>Ubicación: ESCUELA PRIMARIA CUAUHTÉMOC, DOMICILIO CONOCIDO, SIN NÚMERO, LOCALIDAD PUENTE DE LA TORREÑA, CÓDIGO POSTAL 35100, GÓMEZ PALACIO, DURANGO, A UN COSTADO DEL PUENTE VEHICULAR FRENTE AL JARDÍN DE NIÑOS</p> <p>Presidenta/e: ANA CRISTINA MEJIA HUERECA</p> <p>1er. Secretaria/o: FATIMA GUADALUPE AVILA NAJERA  2do. Secretaria/o: BLANCA ARCELIA CASAS HUERTA</p> <p>1er. Escrutador: SELENE BARBOSA LOPEZ  2do. Escrutador: MIGUEL ANGEL BRETADO GARCIA  3er. Escrutador: SONIA CASTRO PEREZ</p> <p>1er. Suplente: JOSE CARLOS CORDOVA ESPARZA  2do. Suplente: JUAN DOMINGUEZ MONTES  3er. Suplente: GUADALUPE DOMINGUEZ MONTES</p>	<p>Distrito Federal: 2) GOMEZ PALACIO  Distrito Local: 10) GOMEZ PALACIO  Municipio: 7) GOMEZ PALACIO  Localidad: 61) JABONOSO  Sección: 605 B1</p> <p>Ubicación: ESCUELA PRIMARIA GENERAL LÁZARO CÁRDENAS DEL RÍO, DOMICILIO CONOCIDO, SIN NÚMERO, LOCALIDAD JABONOSO, CÓDIGO POSTAL 35140, GÓMEZ PALACIO, DURANGO, EN FRENTE DE LAS VÍAS DEL FERROCARRIL</p> <p>Presidenta/e: KEILA NATALY GASCA RODRIGUEZ</p> <p>1er. Secretaria/o: LILIANA AVALOS SALAS  2do. Secretaria/o: JOSE PATRICIO ESCOBAR ACOSTA</p> <p>1er. Escrutador: NAYMA SOLEDAD LANZARIN VIDAÑA  2do. Escrutador: MARIO ALBERTO ADAME LIMONES  3er. Escrutador: NAHUM CASTILLO ESTUDILLO</p> <p>1er. Suplente: MARIA FERNANDA GARCIA FLORES  2do. Suplente: SANDRA LOPEZ REQUEJO  3er. Suplente: FRANCISCO ALBERTO PACHECO LUGO</p>
<p>Distrito Federal: 2) GOMEZ PALACIO  Distrito Local: 10) GOMEZ PALACIO  Municipio: 7) GOMEZ PALACIO  Localidad: 61) JABONOSO  Sección: 605 C1</p> <p>Ubicación: ESCUELA PRIMARIA GENERAL LÁZARO CÁRDENAS DEL RÍO, DOMICILIO CONOCIDO, SIN NÚMERO, LOCALIDAD JABONOSO, CÓDIGO POSTAL 35140, GÓMEZ PALACIO, DURANGO, EN FRENTE DE LAS VÍAS DEL FERROCARRIL</p> <p>Presidenta/e: JULIETA MARGARITA CHAIREZ RODRIGUEZ</p> <p>1er. Secretaria/o: CESAR ALEJANDRO FABELA HOLGUIN  2do. Secretaria/o: LUISA GUADALUPE ESPINO MENDOZA</p> <p>1er. Escrutador: MICHELL ABIGAIL MORA LEIJA  2do. Escrutador: OSCAR ALVAREZ PUENTES  3er. Escrutador: JOSE JORGE CASTREJON RODRIGUEZ</p> <p>1er. Suplente: YADIRA GARCIA ORTIZ  2do. Suplente: MA DE JESUS LUEVANOS RODRIGUEZ  3er. Suplente: JUAN MANUEL CALDERON LUCIO</p>	<p>Distrito Federal: 2) GOMEZ PALACIO  Distrito Local: 10) GOMEZ PALACIO  Municipio: 7) GOMEZ PALACIO  Localidad: 61) JABONOSO  Sección: 605 C2</p> <p>Ubicación: ESCUELA PRIMARIA GENERAL LÁZARO CÁRDENAS DEL RÍO, DOMICILIO CONOCIDO, SIN NÚMERO, LOCALIDAD JABONOSO, CÓDIGO POSTAL 35140, GÓMEZ PALACIO, DURANGO, EN FRENTE DE LAS VÍAS DEL FERROCARRIL</p> <p>Presidenta/e: MAYRA ISABEL CHAVARRIA VENEGAS</p> <p>1er. Secretaria/o: MIGUEL CASTRO CASTRO  2do. Secretaria/o: MA. GUADALUPE ESQUIVEL HERNANDEZ</p> <p>1er. Escrutador: AMETH FERNANDO ORONA MORALES  2do. Escrutador: MARIA DEL ROSARIO ARAGON ARIAS  3er. Escrutador: LUIS ALBERTO CASTRO MIRELES</p> <p>1er. Suplente: OLGA GONZALEZ MELENDEZ  2do. Suplente: JONATAN MARTINEZ DIOSDADO  3er. Suplente: MARIA DE LOURDES DE LOS SANTOS BADILLO</p>
<p>Distrito Federal: 2) GOMEZ PALACIO  Distrito Local: 10) GOMEZ PALACIO  Municipio: 7) GOMEZ PALACIO  Localidad: 61) JABONOSO  Sección: 605 C3</p> <p>Ubicación: ESCUELA PRIMARIA GENERAL LÁZARO CÁRDENAS DEL RÍO, DOMICILIO CONOCIDO, SIN NÚMERO, LOCALIDAD JABONOSO, CÓDIGO POSTAL 35140, GÓMEZ PALACIO, DURANGO, EN FRENTE DE LAS VÍAS DEL FERROCARRIL</p> <p>Presidenta/e: KRISTIAN ESCOBAR SAMANIEGO</p> <p>1er. Secretaria/o: MAYELA DEL ROSARIO ALVARADO ORTEGA  2do. Secretaria/o: BEATRIZ BIRIDIANA FABIAN HERNANDEZ</p> <p>1er. Escrutador: LUIS ALONSO ORTIZ HURTADO  2do. Escrutador: CORAL ADRIANA AVALOS VAZQUEZ  3er. Escrutador: MARIA DE LOURDES CHAVEZ HERNANDEZ</p> <p>1er. Suplente: NANCY GUERRERO CASTAÑEDA  2do. Suplente: BEATRIZ MARTINEZ RICO  3er. Suplente: ALAN ALBERTO FLORES VAZQUEZ</p>	<p>Distrito Federal: 2) GOMEZ PALACIO  Distrito Local: 10) GOMEZ PALACIO  Municipio: 7) GOMEZ PALACIO  Localidad: 61) JABONOSO  Sección: 605 C4</p> <p>Ubicación: ESCUELA PRIMARIA GENERAL LÁZARO CÁRDENAS DEL RÍO, DOMICILIO CONOCIDO, SIN NÚMERO, LOCALIDAD JABONOSO, CÓDIGO POSTAL 35140, GÓMEZ PALACIO, DURANGO, EN FRENTE DE LAS VÍAS DEL FERROCARRIL</p> <p>Presidenta/e: NYDIA GABRIELA GALLEGOS MONTES</p> <p>1er. Secretaria/o: XOCHITL PATRICIA ARMIJO VALLEJO  2do. Secretaria/o: CYNTHIA YANETH FERNANDEZ REZA</p> <p>1er. Escrutador: MACARIO CALDERON TORRES  2do. Escrutador: ALEJANDRO AVILA MORALES  3er. Escrutador: JOSE MANUEL CHAVEZ RAMIREZ</p> <p>1er. Suplente: SANDRA PAOLA IBARRA ESPARZA  2do. Suplente: BEATRIS ADRIANA MEDRANO GALVEZ  3er. Suplente: ESTELA MARTINEZ OROZCO</p>

<p>Distrito Federal: 2) GOMEZ PALACIO  Distrito Local: 10) GOMEZ PALACIO  Municipio: 7) GOMEZ PALACIO  Localidad: 61) JABONOSO  Sección: 605 C5</p> <p>Ubicación: ESCUELA PRIMARIA GENERAL LÁZARO CÁRDENAS DEL RÍO, DOMICILIO CONOCIDO, SIN NÚMERO, LOCALIDAD JABONOSO, CÓDIGO POSTAL 35140, GÓMEZ PALACIO, DURANGO, EN FRENTE DE LAS VÍAS DEL FERROCARRIL</p> <p>Presidenta/e: DIANA FATIMA GALVAN LOPEZ</p> <p>1er. Secretaria/o: ISIDRO BARRAZA PEREZ  2do. Secretaria/o: SIDNEY MARLENE GARCIA CRUZ</p> <p>1er. Escrutador: FLOR IDALIA DE LEON MARTINEZ  2do. Escrutador: VALERIA BALDERAS HERNANDEZ</p> <p>3er. Escrutador: MARIA DE LOS ANGELES CISNEROS MOLINA</p> <p>1er. Suplente: CYNTHIA SOFIA IBARRA GARCIA  2do. Suplente: BRENDA ARACELI MEZA GONZALEZ  3er. Suplente: JORGE MARIO AYALA SALAZAR</p>	<p>Distrito Federal: 2) GOMEZ PALACIO  Distrito Local: 10) GOMEZ PALACIO  Municipio: 7) GOMEZ PALACIO  Localidad: 61) JABONOSO  Sección: 605 C6</p> <p>Ubicación: ESCUELA PRIMARIA GENERAL LÁZARO CÁRDENAS DEL RÍO, DOMICILIO CONOCIDO, SIN NÚMERO, LOCALIDAD JABONOSO, CÓDIGO POSTAL 35140, GÓMEZ PALACIO, DURANGO, EN FRENTE DE LAS VÍAS DEL FERROCARRIL</p> <p>Presidenta/e: PABLO GONZALEZ SERRANO</p> <p>1er. Secretaria/o: LAURA LILIANA CALDERA LOZANO  2do. Secretaria/o: DANIELA GARCIA LUNA</p> <p>1er. Escrutador: ROSALBA LOPEZ SOTO  2do. Escrutador: MICAELA BORJON SANTOS</p> <p>3er. Escrutador: LORENZO CISNEROS VALDEZ</p> <p>1er. Suplente: MA DEL ROSARIO IGLECIAS CASTAÑEDA  2do. Suplente: MARIA FABIOLA MIRAMONTES HOLGUIN  3er. Suplente: MARTHA IMELDA CALVILLO RODRIGUEZ</p>
<p>Distrito Federal: 2) GOMEZ PALACIO  Distrito Local: 10) GOMEZ PALACIO  Municipio: 7) GOMEZ PALACIO  Localidad: 61) JABONOSO  Sección: 605 C7</p> <p>Ubicación: ESCUELA PRIMARIA GENERAL LÁZARO CÁRDENAS DEL RÍO, DOMICILIO CONOCIDO, SIN NÚMERO, LOCALIDAD JABONOSO, CÓDIGO POSTAL 35140, GÓMEZ PALACIO, DURANGO, EN FRENTE DE LAS VÍAS DEL FERROCARRIL</p> <p>Presidenta/e: ABEL HURTADO GAUSIN</p> <p>1er. Secretaria/o: ALEJANDRO CARRILLO HERNANDEZ  2do. Secretaria/o: GUADALUPE GARCIA ONTIVEROS</p> <p>1er. Escrutador: LUZDARY YULEIDY BARRAZA MORENO  2do. Escrutador: HERIBERTO CABRERA MUÑOZ</p> <p>3er. Escrutador: CLODOALDO CORDERO SIERRA</p> <p>1er. Suplente: BRENDA KRYSTAL JARAMILLO BARBOZA  2do. Suplente: CLAUDIA IVETTE MORALES PEDROZA  3er. Suplente: MARISOL DE LA CRUZ RAMIREZ</p>	<p>Distrito Federal: 2) GOMEZ PALACIO  Distrito Local: 10) GOMEZ PALACIO  Municipio: 7) GOMEZ PALACIO  Localidad: 61) JABONOSO  Sección: 605 C8</p> <p>Ubicación: ESCUELA PRIMARIA GENERAL LÁZARO CÁRDENAS DEL RÍO, DOMICILIO CONOCIDO, SIN NÚMERO, LOCALIDAD JABONOSO, CÓDIGO POSTAL 35140, GÓMEZ PALACIO, DURANGO, EN FRENTE DE LAS VÍAS DEL FERROCARRIL</p> <p>Presidenta/e: ISAAC FERNANDO MONTAÑEZ HERRERA</p> <p>1er. Secretaria/o: CELINA CONTRERAS LUGO  2do. Secretaria/o: JAIRO JOSUE GARCIA ROCHA</p> <p>1er. Escrutador: GLORIA HERRERA GARCIA  2do. Escrutador: VERONICA CABRERA PEREZ</p> <p>3er. Escrutador: MARIA GUADALUPE CHANTAL DE LA ROSA SALAZAR</p> <p>1er. Suplente: ELISEO JIMENEZ GUZMAN  2do. Suplente: JUANA MUÑOZ DE LEON  3er. Suplente: GLORIA HUITRON DE LA MORA</p>
<p>Distrito Federal: 2) GOMEZ PALACIO  Distrito Local: 10) GOMEZ PALACIO  Municipio: 7) GOMEZ PALACIO  Localidad: 61) JABONOSO  Sección: 605 C9</p> <p>Ubicación: ESCUELA PRIMARIA GENERAL LÁZARO CÁRDENAS DEL RÍO, DOMICILIO CONOCIDO, SIN NÚMERO, LOCALIDAD JABONOSO, CÓDIGO POSTAL 35140, GÓMEZ PALACIO, DURANGO, EN FRENTE DE LAS VÍAS DEL FERROCARRIL</p> <p>Presidenta/e: JESUS DAVID CISNEROS PALACIOS</p> <p>1er. Secretaria/o: MARIA DEL CARMEN DAVILA MARTINEZ  2do. Secretaria/o: NANCY ELIZABETH GUERRA HERNANDEZ</p> <p>1er. Escrutador: ERIKA MORENO SALDAÑA  2do. Escrutador: PATRICIA GUADALUPE CADENA ZAMORA</p> <p>3er. Escrutador: LEGNA ZULED ESQUIVEL GONZALEZ</p> <p>1er. Suplente: SUSANA LOMAS RIVERA  2do. Suplente: JAVIER NUÑEZ GARCIA  3er. Suplente: OLIVIA JUAREZ CEPEDA</p>	<p>Distrito Federal: 2) GOMEZ PALACIO  Distrito Local: 10) GOMEZ PALACIO  Municipio: 7) GOMEZ PALACIO  Localidad: 61) JABONOSO  Sección: 605 C10</p> <p>Ubicación: ESCUELA PRIMARIA GENERAL LÁZARO CÁRDENAS DEL RÍO, DOMICILIO CONOCIDO, SIN NÚMERO, LOCALIDAD JABONOSO, CÓDIGO POSTAL 35140, GÓMEZ PALACIO, DURANGO, EN FRENTE DE LAS VÍAS DEL FERROCARRIL</p> <p>Presidenta/e: LEONARDO ESPINO NAVA</p> <p>1er. Secretaria/o: MONSERRATH DE LA RIVA ARMIJO  2do. Secretaria/o: ALEJANDRO GUERRERO VIDAÑA</p> <p>1er. Escrutador: LESLY MICHEL ACOSTA GARCIA  2do. Escrutador: ADRIANA LIZBETH CARRILLO BURCIAGA</p> <p>3er. Escrutador: JUAN FRANCISCO FLORES ARRIAGA</p> <p>1er. Suplente: MARISSA LOPEZ DE LA TORRE  2do. Suplente: DIEGO ALEJANDRO NUÑEZ ROMAN  3er. Suplente: MARIA DE LOURDES MACIAS ESPINOZA</p>

<p>Distrito Federal: 2) GOMEZ PALACIO  Distrito Local: 10) GOMEZ PALACIO  Municipio: 7) GOMEZ PALACIO  Localidad: 61) JABONOSO  Sección: 605 C11</p> <p>Ubicación: ESCUELA PRIMARIA GENERAL LÁZARO CÁRDENAS DEL RÍO, DOMICILIO CONOCIDO, SIN NÚMERO, LOCALIDAD JABONOSO, CÓDIGO POSTAL 35140, GÓMEZ PALACIO, DURANGO, EN FRENTE DE LAS VÍAS DEL FERROCARRIL</p> <p>Presidenta/e: JOSE MARTIN NORIEGA GONZALEZ</p> <p>1er. Secretaria/o: AGUSTIN DIAZ HERRERA  2do. Secretaria/o: NORMA LETICIA IBARRA FLORES</p> <p>1er. Escrutador: ERICK RENE ACOSTA HERNANDEZ  2do. Escrutador: KARLA MONSERRATH CASTAÑO RANGEL</p> <p>3er. Escrutador: KARINA GALLARDO MARTINEZ</p> <p>1er. Suplente: JOSE GUADALUPE LOPEZ MORALES  2do. Suplente: KARINA OLVERA MEZA  3er. Suplente: ABRAHAM MONCADA DELGADO</p>	<p>Distrito Federal: 2) GOMEZ PALACIO  Distrito Local: 10) GOMEZ PALACIO  Municipio: 7) GOMEZ PALACIO  Localidad: 1) GOMEZ PALACIO  Sección: 606 B1</p> <p>Ubicación: JARDÍN DE NIÑOS MARÍA MONTESSORI, CALLE PASEO DEL BOSQUE, SIN NÚMERO, FRACCIONAMIENTO BOSQUE REAL, CÓDIGO POSTAL 35029, GÓMEZ PALACIO, DURANGO, A UN COSTADO DE LA PRIMARIA JOSÉ REBOLLO ACOSTA</p> <p>Presidenta/e: JOSE ANGEL DE LA CERDA REYES</p> <p>1er. Secretaria/o: LORENA CRISTINA BENAVIDES ALANIS  2do. Secretaria/o: MIGUEL ANGEL GONZALEZ CARRERA</p> <p>1er. Escrutador: MARIA ELENA ADAME TORRES  2do. Escrutador: PAULA PRISCILA ALVARADO MELENDEZ</p> <p>3er. Escrutador: KARLA MAYELA CERVANTES RIOS</p> <p>1er. Suplente: GUADALUPE GARCIA SANTOS  2do. Suplente: JUANA LARA GARCIA  3er. Suplente: LIZETH YADIRA MARTINEZ GUTIERREZ</p>
<p>Distrito Federal: 2) GOMEZ PALACIO  Distrito Local: 10) GOMEZ PALACIO  Municipio: 7) GOMEZ PALACIO  Localidad: 1) GOMEZ PALACIO  Sección: 606 C1</p> <p>Ubicación: JARDÍN DE NIÑOS MARÍA MONTESSORI, CALLE PASEO DEL BOSQUE, SIN NÚMERO, FRACCIONAMIENTO BOSQUE REAL, CÓDIGO POSTAL 35029, GÓMEZ PALACIO, DURANGO, A UN COSTADO DE LA PRIMARIA JOSÉ REBOLLO ACOSTA</p> <p>Presidenta/e: JOSE MANUEL BRIONES BERNAL</p> <p>1er. Secretaria/o: JOSE ANGEL DE LA PAZ REYES  2do. Secretaria/o: ESTELA HERNANDEZ ROMAN</p> <p>1er. Escrutador: HORTENCIA AGUILAR HERNANDEZ  2do. Escrutador: RICARDO ARREDONDO HERNANDEZ</p> <p>3er. Escrutador: JORGE RICARDO ELIAS MARQUEZ</p> <p>1er. Suplente: NICANORA GONZALEZ ORTIZ  2do. Suplente: ALMA ROCIO LOPEZ CAMARENA  3er. Suplente: PEDRO LOPEZ RAMIREZ</p>	<p>Distrito Federal: 2) GOMEZ PALACIO  Distrito Local: 10) GOMEZ PALACIO  Municipio: 7) GOMEZ PALACIO  Localidad: 1) GOMEZ PALACIO  Sección: 606 C2</p> <p>Ubicación: JARDÍN DE NIÑOS MARÍA MONTESSORI, CALLE PASEO DEL BOSQUE, SIN NÚMERO, FRACCIONAMIENTO BOSQUE REAL, CÓDIGO POSTAL 35029, GÓMEZ PALACIO, DURANGO, A UN COSTADO DE LA PRIMARIA JOSÉ REBOLLO ACOSTA</p> <p>Presidenta/e: ELIZABETH AGUERO ESTRADA</p> <p>1er. Secretaria/o: MARIA FERNANDA DE LA ROSA SOTO  2do. Secretaria/o: MARCO ANTONIO HERRERA LEYVA</p> <p>1er. Escrutador: ARIADNE AGUILERA SOTO  2do. Escrutador: MAYELA ANAHI AVILA SOSA</p> <p>3er. Escrutador: ALEJANDRO OMAR ESPINOZA GALAVIZ</p> <p>1er. Suplente: JAVIER GONZALEZ TORRES  2do. Suplente: HILDA CECILIA LOPEZ ESPINO  3er. Suplente: HECTOR MISSAEL AGUERO USQUIANO</p>
<p>Distrito Federal: 2) GOMEZ PALACIO  Distrito Local: 10) GOMEZ PALACIO  Municipio: 7) GOMEZ PALACIO  Localidad: 1) GOMEZ PALACIO  Sección: 606 C3</p> <p>Ubicación: JARDÍN DE NIÑOS MARÍA MONTESSORI, CALLE PASEO DEL BOSQUE, SIN NÚMERO, FRACCIONAMIENTO BOSQUE REAL, CÓDIGO POSTAL 35029, GÓMEZ PALACIO, DURANGO, A UN COSTADO DE LA PRIMARIA JOSÉ REBOLLO ACOSTA</p> <p>Presidenta/e: ARTURO ABRAHAM ALANIS RAMOS</p> <p>1er. Secretaria/o: JUAN ANTONIO DIAZ CHAVARRIA  2do. Secretaria/o: EDGAR JAVIER GONZALEZ CORTES</p> <p>1er. Escrutador: LIDIA ALANIS GUERRERO  2do. Escrutador: MARIA DEL SOCORRO CAMARILLO OLIVARES</p> <p>3er. Escrutador: SANJUANITA ISABEL FLORES GARCIA</p> <p>1er. Suplente: MA. DOLORES HERNANDEZ MURUA  2do. Suplente: CAMILA HORTENSIA MARIANO ESTALA  3er. Suplente: TERESA ANDRADE MORENO</p>	<p>Distrito Federal: 2) GOMEZ PALACIO  Distrito Local: 10) GOMEZ PALACIO  Municipio: 7) GOMEZ PALACIO  Localidad: 1) GOMEZ PALACIO  Sección: 606 C4</p> <p>Ubicación: JARDÍN DE NIÑOS MARÍA MONTESSORI, CALLE PASEO DEL BOSQUE, SIN NÚMERO, FRACCIONAMIENTO BOSQUE REAL, CÓDIGO POSTAL 35029, GÓMEZ PALACIO, DURANGO, A UN COSTADO DE LA PRIMARIA JOSÉ REBOLLO ACOSTA</p> <p>Presidenta/e: FELIX ORTIZ MORONES</p> <p>1er. Secretaria/o: CLAUDIA ELENA REYES  2do. Secretaria/o: ENRIQUE ADAME FLORES</p> <p>1er. Escrutador: JOSE ALBERTO ALDAMA ESPINOZA  2do. Escrutador: FRANCISCO CENICEROS GUTIERREZ</p> <p>3er. Escrutador: MANUELA FLORES RIVERA</p> <p>1er. Suplente: AMPARO DEL PILAR HERRERA HERNANDEZ  2do. Suplente: JOSE ARMANDO MARQUEZ LOPEZ  3er. Suplente: JAVIER GIOVANY ESTRADA CABRALES</p>

<p>Distrito Federal: 2) GOMEZ PALACIO  Distrito Local: 10) GOMEZ PALACIO  Municipio: 7) GOMEZ PALACIO  Localidad: 1) GOMEZ PALACIO  Sección: 606 C5</p> <p>Ubicación: JARDÍN DE NIÑOS MARÍA MONTESSORI, CALLE PASEO DEL BOSQUE, SIN NÚMERO, FRACCIONAMIENTO BOSQUE REAL, CÓDIGO POSTAL 35029, GÓMEZ PALACIO, DURANGO, A UN COSTADO DE LA PRIMARIA JOSÉ REBOLLO ACOSTA</p> <p>Presidenta/e: MARIA ALICIA ALMARAZ UBALDO</p> <p>1er. Secretaria/o: MIGUEL ANGEL ESTRADA CABRALES  2do. Secretaria/o: MACRINA ADAME RODULFO</p> <p>1er. Escrutador: KAREN ALVARADO GALVAN  2do. Escrutador: JESUS JAVIER CEPEDA LABORICO  3er. Escrutador: SAMUEL DE JESUS GARCIA NORIEGA</p> <p>1er. Suplente: EVELYN GUADALUPE HURTADO LUNA  2do. Suplente: HUGO ADRIAN MARTINEZ ESCOBAR  3er. Suplente: TOMASA IBARRA MENDOZA</p>	<p>Distrito Federal: 2) GOMEZ PALACIO  Distrito Local: 10) GOMEZ PALACIO  Municipio: 7) GOMEZ PALACIO  Localidad: 1) GOMEZ PALACIO  Sección: 607 B1</p> <p>Ubicación: ESCUELA PRIMARIA VICENTE GUERRERO, DOMICILIO CONOCIDO, SIN NÚMERO, LOCALIDAD CUBA, CÓDIGO POSTAL 35140, GÓMEZ PALACIO, DURANGO, A UN COSTADO DEL TANQUE DE ALMACENAMIENTO DE AGUA</p> <p>Presidenta/e: SILVIA LAURA CUEVAS MORILLON</p> <p>1er. Secretaria/o: AISHA RENATA CABRAL FIERRO  2do. Secretaria/o: JESUS ERNESTO FIERRO LAVENANT</p> <p>1er. Escrutador: NORMA PATRICIA BRICEÑO CABRALES  2do. Escrutador: JOSE LUIS CRUZ FLORES  3er. Escrutador: JOSUE ISAI IBARRA CAMARILLO</p> <p>1er. Suplente: RAFAEL LOPEZ RIVAS  2do. Suplente: ARIADNA CATHERIN CHAVEZ PEDRAJA  3er. Suplente: ILCE DANIELA MARTINEZ TINOCO</p>
<p>Distrito Federal: 2) GOMEZ PALACIO  Distrito Local: 10) GOMEZ PALACIO  Municipio: 7) GOMEZ PALACIO  Localidad: 1) GOMEZ PALACIO  Sección: 607 C1</p> <p>Ubicación: ESCUELA PRIMARIA VICENTE GUERRERO, DOMICILIO CONOCIDO, SIN NÚMERO, LOCALIDAD CUBA, CÓDIGO POSTAL 35140, GÓMEZ PALACIO, DURANGO, A UN COSTADO DEL TANQUE DE ALMACENAMIENTO DE AGUA</p> <p>Presidenta/e: NOEMI AGUILAR GALINDO</p> <p>1er. Secretaria/o: SANDRA PAOLA AROÑA SALAZAR  2do. Secretaria/o: NAYLA TERESA FLORES AVITIA</p> <p>1er. Escrutador: ANA LUISA CARRANCO BORBOLLA  2do. Escrutador: MARIA DEL ROSARIO DIAZ CANALES  3er. Escrutador: MICHELL JACQUELINE IRIGOYEN VELOZ</p> <p>1er. Suplente: TOMAS FRANCISCO BECERRA MACIAS  2do. Suplente: OSCAR CRISPIN GARCIA  3er. Suplente: MARICELA MIRANDA TAPIA</p>	<p>Distrito Federal: 2) GOMEZ PALACIO  Distrito Local: 10) GOMEZ PALACIO  Municipio: 7) GOMEZ PALACIO  Localidad: 1) GOMEZ PALACIO  Sección: 607 C2</p> <p>Ubicación: ESCUELA PRIMARIA VICENTE GUERRERO, DOMICILIO CONOCIDO, SIN NÚMERO, LOCALIDAD CUBA, CÓDIGO POSTAL 35140, GÓMEZ PALACIO, DURANGO, A UN COSTADO DEL TANQUE DE ALMACENAMIENTO DE AGUA</p> <p>Presidenta/e: CATY ARLETH CHAVEZ FLORES</p> <p>1er. Secretaria/o: STACY CITLALI DEL CARMEN BECERRA MACIAS  2do. Secretaria/o: JUAN MIGUEL DE LEON BLANCO</p> <p>1er. Escrutador: MINERVA CHAVEZ CHAVARRIA  2do. Escrutador: FATIMA FLORES REYES  3er. Escrutador: JULIO CESAR LOPEZ CASTILLO</p> <p>1er. Suplente: VERONICA CALDERON PONCE  2do. Suplente: NATALY PALOMA LOPEZ PEREZ  3er. Suplente: JOSE VIDAL MURILLO GALICIA</p>
<p>Distrito Federal: 2) GOMEZ PALACIO  Distrito Local: 10) GOMEZ PALACIO  Municipio: 7) GOMEZ PALACIO  Localidad: 1) GOMEZ PALACIO  Sección: 607 C3</p> <p>Ubicación: ESCUELA PRIMARIA VICENTE GUERRERO, DOMICILIO CONOCIDO, SIN NÚMERO, LOCALIDAD CUBA, CÓDIGO POSTAL 35140, GÓMEZ PALACIO, DURANGO, A UN COSTADO DEL TANQUE DE ALMACENAMIENTO DE AGUA</p> <p>Presidenta/e: ELBA LIMONES FLORES</p> <p>1er. Secretaria/o: CINTHIA JUDITH CRUZ MEDINA  2do. Secretaria/o: PABLA AVILA MARTINEZ</p> <p>1er. Escrutador: KARLA YARIDA COMPEAN CASTRO  2do. Escrutador: TERESA DE JESUS FLORES REYES  3er. Escrutador: MIRIAM DEL REFUGIO LOPEZ MACIAS</p> <p>1er. Suplente: JUAN PABLO CARMONA MARQUEZ  2do. Suplente: DENISSE AZUCENA MADRILES MARTINEZ  3er. Suplente: MARICELA ACOSTA DE LA CRUZ</p>	<p>Distrito Federal: 2) GOMEZ PALACIO  Distrito Local: 10) GOMEZ PALACIO  Municipio: 7) GOMEZ PALACIO  Localidad: 56) LAS HUERTAS  Sección: 608 B1</p> <p>Ubicación: ESCUELA PRIMARIA MÉXICO, DOMICILIO CONOCIDO, SIN NÚMERO, LOCALIDAD HUERTAS, CÓDIGO POSTAL 35140, GÓMEZ PALACIO, DURANGO, A TRESCIENTOS METROS DEL PUENTE SOBRE EL CANAL</p> <p>Presidenta/e: MARELIS JAZMIN ARREOLA DE LA CRUZ</p> <p>1er. Secretaria/o: IDALIA YESENIA CASTORENA VILLAGRANA  2do. Secretaria/o: PAOLA DENISSE JUAREZ SOLIS</p> <p>1er. Escrutador: JOSE MANUEL ARREOLA ROJAS  2do. Escrutador: GIOVANNY CALDERON MACIAS  3er. Escrutador: ISRAEL CUENCA CASTRO</p> <p>1er. Suplente: MARIA CONCEPCION DE LEON GONZALEZ  2do. Suplente: RIGO GONZALEZ CONTRERAS  3er. Suplente: VERONICA CASTRO SILVA</p>

<p>Distrito Federal: 2) GOMEZ PALACIO          Distrito Local: 10) GOMEZ PALACIO          Municipio: 7) GOMEZ PALACIO          Localidad: 56) LAS HUERTAS          Sección: 608 C1</p> <p>Ubicación: ESCUELA PRIMARIA MÉXICO, DOMICILIO CONOCIDO, SIN NÚMERO, LOCALIDAD HUERTAS, CÓDIGO POSTAL 35140, GÓMEZ PALACIO, DURANGO, A TRESCIENTOS METROS DEL PUENTE SOBRE EL CANAL</p> <p>Presidenta/e: MARIA TOMASA MAYELA ARREOLA HERRERA</p> <p>1er. Secretaria/o: PERLA DANIELA BARRON ADAME          2do. Secretaria/o: MARIA IMELDA ALBA VALENZUELA</p> <p>1er. Escrutador: ABIGAIL BARRON CASTRO          2do. Escrutador: XOCHILTH NOEMI CASTAÑÓN MORALES          3er. Escrutador: JOSE FRANCISCO DE LA CRUZ ORONA</p> <p>1er. Suplente: CINTHIA LETICIA ESPINO JIMENEZ          2do. Suplente: EFREN HERRERA SANCHEZ          3er. Suplente: BENITA FAVILA TREJO</p>	<p>Distrito Federal: 2) GOMEZ PALACIO          Distrito Local: 10) GOMEZ PALACIO          Municipio: 7) GOMEZ PALACIO          Localidad: 56) LAS HUERTAS          Sección: 608 C2</p> <p>Ubicación: ESCUELA PRIMARIA MÉXICO, DOMICILIO CONOCIDO, SIN NÚMERO, LOCALIDAD HUERTAS, CÓDIGO POSTAL 35140, GÓMEZ PALACIO, DURANGO, A TRESCIENTOS METROS DEL PUENTE SOBRE EL CANAL</p> <p>Presidenta/e: NAYELI BARRON CASTRO</p> <p>1er. Secretaria/o: WENDY LUCERO CONTRERAS CORTES          2do. Secretaria/o: MARIA CRISTINA ANTUNEZ LUNA</p> <p>1er. Escrutador: KAREN LETICIA BRIONES ALMARAZ          2do. Escrutador: ROSA CRISTINA CONTRERAS DEL RIO          3er. Escrutador: YAZMIN DE LA CRUZ TORRES</p> <p>1er. Suplente: DORA ESTRADA CASTOR          2do. Suplente: ADRIANA LOMELI SANCHEZ          3er. Suplente: HUMBERTO GUERRERO CARDIEL</p>
<p>Distrito Federal: 2) GOMEZ PALACIO          Distrito Local: 10) GOMEZ PALACIO          Municipio: 7) GOMEZ PALACIO          Localidad: 56) LAS HUERTAS          Sección: 608 C3</p> <p>Ubicación: ESCUELA PRIMARIA MÉXICO, DOMICILIO CONOCIDO, SIN NÚMERO, LOCALIDAD HUERTAS, CÓDIGO POSTAL 35140, GÓMEZ PALACIO, DURANGO, A TRESCIENTOS METROS DEL PUENTE SOBRE EL CANAL</p> <p>Presidenta/e: DAYAMI SARAI HERNANDEZ RIVERA</p> <p>1er. Secretaria/o: JOSE PATRICIO FRAYRE HERRERA          2do. Secretaria/o: ADRIAN ARREOLA HERRERA</p> <p>1er. Escrutador: KARLA PATRICIA CALDERON CASTRO          2do. Escrutador: ROSENDO CORDERO CORDERO          3er. Escrutador: ANA DIONICIA DE LA OLLA FLORES</p> <p>1er. Suplente: HECTOR MANUEL FERNANDEZ RUIZ          2do. Suplente: MARCELINO CASTRO MEDINA          3er. Suplente: BRAULIO HERRERA RODRIGUEZ</p>	<p>Distrito Federal: 2) GOMEZ PALACIO          Distrito Local: 11) GOMEZ PALACIO          Municipio: 7) GOMEZ PALACIO          Localidad: 1) GOMEZ PALACIO          Sección: 609 B1</p> <p>Ubicación: DOMICILIO PARTICULAR, CALLE NORUEGA, NÚMERO 266, COLONIA NUEVO LOS ÁLAMOS, CÓDIGO POSTAL 35027, GÓMEZ PALACIO, DURANGO, ENTRE ANDADOR MÉXICO COLECTOR Y BOULEVARD MORELOS</p> <p>Presidenta/e: PABLO ANAYA DUARTE</p> <p>1er. Secretaria/o: ARIANNA CERVANTES OLGUIN          2do. Secretaria/o: CLAUDIA YAJAIRA ALVAREZ MORENO</p> <p>1er. Escrutador: MA. DEL ROSARIO AGUERO IBARRA          2do. Escrutador: SANDRA CECILIA AGUILERA MARTINEZ          3er. Escrutador: ERIKA GUADALUPE ANAYA SOSA</p> <p>1er. Suplente: BENITO AGUIRRE MANI          2do. Suplente: GERARDO AYALA TORRES          3er. Suplente: MARTHA VERONICA ACEVEDO CARRILLO</p>
<p>Distrito Federal: 2) GOMEZ PALACIO          Distrito Local: 11) GOMEZ PALACIO          Municipio: 7) GOMEZ PALACIO          Localidad: 1) GOMEZ PALACIO          Sección: 609 C1</p> <p>Ubicación: DOMICILIO PARTICULAR, CALLE NORUEGA, NÚMERO 266, COLONIA NUEVO LOS ÁLAMOS, CÓDIGO POSTAL 35027, GÓMEZ PALACIO, DURANGO, ENTRE ANDADOR MÉXICO COLECTOR Y BOULEVARD MORELOS</p> <p>Presidenta/e: CYNTHIA JANETH ARELLANO RAMIREZ</p> <p>1er. Secretaria/o: LESLY DE LOS ANGELES CUELLAR RIVAS          2do. Secretaria/o: ANGELICA MARIA ESPINOZA GONZALEZ</p> <p>1er. Escrutador: KARLA MICHEL AGUILERA MARTINEZ          2do. Escrutador: JUAN RAMON ALVARADO MARTINEZ          3er. Escrutador: MANUEL DOMINGUEZ LOERA</p> <p>1er. Suplente: SANTA ISABEL ARELLANO ESTRADA          2do. Suplente: LAURA ELENA BERNAL BURCIAGA          3er. Suplente: MAYELA MANUELA ACEVEDO SILOS</p>	<p>Distrito Federal: 2) GOMEZ PALACIO          Distrito Local: 11) GOMEZ PALACIO          Municipio: 7) GOMEZ PALACIO          Localidad: 1) GOMEZ PALACIO          Sección: 610 B1</p> <p>Ubicación: DOMICILIO PARTICULAR, CALLE YUCATÁN, NÚMERO 418, COLONIA NUEVO LOS ÁLAMOS, CÓDIGO POSTAL 35027, GÓMEZ PALACIO, DURANGO, ENTRE LA CALLE PROLONGACIÓN VERGEL Y ANDADOR MÉXICO COLECTOR</p> <p>Presidenta/e: SANJUANA RAMIREZ GUEVARA</p> <p>1er. Secretaria/o: MARIANA FERNANDEZ ROCHA          2do. Secretaria/o: ANGELICA HOLGUIN RAMIREZ</p> <p>1er. Escrutador: AMERICA MICHELLE DE LUNA VILLAGRANA          2do. Escrutador: EUGENIA MARGARITA CARMONA HERNANDEZ          3er. Escrutador: CHRISTIAN MARTIN GALVAN LUNA</p> <p>1er. Suplente: MARCOS GARCIA CASTELLANOS          2do. Suplente: CLARIBEL GAYTAN GUILLEN          3er. Suplente: DORA ALICIA GALARZA EZQUIVEL</p>

<p>Distrito Federal: 2) GOMEZ PALACIO          Distrito Local: 11) GOMEZ PALACIO          Municipio: 7) GOMEZ PALACIO          Localidad: 1) GOMEZ PALACIO          Sección: 610 C1</p> <p>Ubicación: DOMICILIO PARTICULAR, CALLE YUCATÁN, NÚMERO 418, COLONIA NUEVO LOS ÁLAMOS, CÓDIGO POSTAL 35027, GÓMEZ PALACIO, DURANGO, ENTRE LA CALLE PROLONGACIÓN VERGEL Y ANDADOR MÉXICO COLECTOR</p> <p>Presidenta/e: MANUELA TRINIDAD BALDERAS MARTINEZ</p> <p>1er. Secretaria/o: DIANA PATRICIA GUZMAN GARCIA          2do. Secretaria/o: MA. DEL SOCORRO JASSO BORREGO          1er. Escrutador: DULCE ESTEFANIA CALDERON ALVAREZ          2do. Escrutador: YURI BERNARDITA CORTES LEDEZMA          3er. Escrutador: ALONDRA CONCEPCION GARCIA BARRIENTOS          1er. Suplente: ANDYE EMMANUEL MARTINEZ ROJAS          2do. Suplente: NORMA PATRICIA ALDANA MARMOLEJO          3er. Suplente: MARIA DE LOURDES GARCIA OCON</p>	<p>Distrito Federal: 2) GOMEZ PALACIO          Distrito Local: 11) GOMEZ PALACIO          Municipio: 7) GOMEZ PALACIO          Localidad: 1) GOMEZ PALACIO          Sección: 611 B1</p> <p>Ubicación: ESCUELA PRIMARIA IGNACIO ZARAGOZA, CALLE MATAMOROS, NÚMERO 313, ZONA CENTRO, CÓDIGO POSTAL 35000, GÓMEZ PALACIO, DURANGO, ENTRE AVENIDAS MADERO Y ALLENDE</p> <p>Presidenta/e: MARIA DEL CARMEN ALVARADO MENDEZ</p> <p>1er. Secretaria/o: YAREXA BOCANEGRA CAMARILLO          2do. Secretaria/o: PETRA GALINDO CANALES          1er. Escrutador: NADEYSHA MICHELLE CAMACHO CAZARES          2do. Escrutador: MARIA GABRIELA CAMARILLO RIVAS          3er. Escrutador: MARGARITA LIZETH FLORES VILLALBA          1er. Suplente: MARIA MAGDALENA GARCIA FAVELA          2do. Suplente: JUANA MARIA BETANCOURT VALLES          3er. Suplente: GUADALUPE ANDRADE MORENO</p>
<p>Distrito Federal: 2) GOMEZ PALACIO          Distrito Local: 9) MAPIMI          Municipio: 10) HIDALGO          Localidad: 1) VILLA HIDALGO          Sección: 664 B1</p> <p>Ubicación: ESCUELA PRIMARIA BRUNO MARTÍNEZ, CALLE SIN NOMBRE, SIN NÚMERO, VILLA HIDALGO, CÓDIGO POSTAL 35300, HIDALGO, DURANGO, FRENTE AL JARDÍN DE NIÑOS</p> <p>Presidenta/e: IVONTH GUADALUPE BARRAZA ARREOLA</p> <p>1er. Secretaria/o: MARIA AZUCENA DE LA CRUZ RETANA          2do. Secretaria/o: RICARDO DIAZ ROBLEDO          1er. Escrutador: VERONICA ARREOLA CARDENAS          2do. Escrutador: FERMIN BARRAZA BARRON          3er. Escrutador: RAYMUNDO ARREOLA BARRON          1er. Suplente: MARIA DE LOS DOLORES ANTUNEZ FRANCO          2do. Suplente: JESUS BARRON SALAS          3er. Suplente: MARTHA ELENA FLORES ESPINOZA</p>	<p>Distrito Federal: 2) GOMEZ PALACIO          Distrito Local: 9) MAPIMI          Municipio: 10) HIDALGO          Localidad: 46) SAN FERMIN          Sección: 666 B1</p> <p>Ubicación: ESCUELA PRIMARIA 11 DE ABRIL, DOMICILIO CONOCIDO, SIN NÚMERO, LOCALIDAD SAN FERMÍN, CÓDIGO POSTAL 35310, HIDALGO, DURANGO, A UN COSTADO DEL TINACO DE AGUA POTABLE</p> <p>Presidenta/e: JAQUELINE ANAYA ADAME</p> <p>1er. Secretaria/o: NORMA ADRIANA ADAME PACHECO          2do. Secretaria/o: JOSE JUAN ANAYA CAZAREZ          1er. Escrutador: ABEL CAMACHO VILLA          2do. Escrutador: PERLA GUADALUPE CAMACHO VILLA          3er. Escrutador: CARLOS CHAVEZ RENTERIA          1er. Suplente: MARIA TOMASA DE LA CRUZ MENCHACA          2do. Suplente: JESUS MARIA CHAVEZ RENTERIA          3er. Suplente: GERARDO MARTINEZ REYES</p>
<p>Distrito Federal: 2) GOMEZ PALACIO          Distrito Local: 9) MAPIMI          Municipio: 10) HIDALGO          Localidad: 6) BENJAMIN URIAS (SAN ANDRES)          Sección: 667 B1</p> <p>Ubicación: ESCUELA PRIMARIA JUSTO SIERRA, DOMICILIO CONOCIDO, SIN NÚMERO, LOCALIDAD BENJAMÍN URÍAS, CÓDIGO POSTAL 35310, HIDALGO, DURANGO, A UN COSTADO DE LA PLAZA PUBLICA</p> <p>Presidenta/e: JOSE MIGUEL DIAZ BALLESTEROS</p> <p>1er. Secretaria/o: BELINDA ACOSTA RODRIGUEZ          2do. Secretaria/o: JULIO ADRIAN AGUIRRE AVALOS          1er. Escrutador: ALEJANDRA BARRAZA PARADA          2do. Escrutador: PETRA CAMPOS CORRAL          3er. Escrutador: NAHOMY SEFERINA CAMPOS XX          1er. Suplente: ALEJANDRO BLANCO VALENZUELA          2do. Suplente: CATALINA BARRON IBARRA          3er. Suplente: MA GUERRERO DIAZ FAVELA</p>	<p>Distrito Federal: 2) GOMEZ PALACIO          Distrito Local: 9) MAPIMI          Municipio: 10) HIDALGO          Localidad: 43) REVOLUCION (LAS VIBORAS)          Sección: 668 B1</p> <p>Ubicación: ESCUELA PRIMARIA EMILIANO ZAPATA, CALLE FRANCISCO VILLA, SIN NÚMERO, LOCALIDAD REVOLUCIÓN, CÓDIGO POSTAL 35320, HIDALGO, DURANGO, FRENTE A LA PLAZA</p> <p>Presidenta/e: ROSA LIZETTE AMAYA CASTILLO</p> <p>1er. Secretaria/o: VALENTE FABIAN ARAMBULA FLORES          2do. Secretaria/o: CATALINA BARRAZA MENDEZ          1er. Escrutador: LIZA BARRAZA QUIÑONEZ          2do. Escrutador: SUSANA ANAHI CARRERA CALDERON          3er. Escrutador: ZULEMA CORRAL NUÑEZ          1er. Suplente: ALMA DELIA DELGADO ORQUIZ          2do. Suplente: MARGARITA CISNEROS GARCIA          3er. Suplente: FRANCISCO MANUEL CHAMORRO VILLEGAS</p>

<p>Distrito Federal: 2) GOMEZ PALACIO  Distrito Local: 9) MAPIMI  Municipio: 10) HIDALGO  Localidad: 14) CRUCERO DEL CARRIZO  Sección: 668 E1</p> <p>Ubicación: ESCUELA PRIMARIA AQUILES SERDÁN, DOMICILIO CONOCIDO, SIN NÚMERO, LOCALIDAD CRUCERO DEL CARRIZO, CÓDIGO POSTAL 35328, HIDALGO, DURANGO, FRENTE AL DOMO</p> <p>Presidenta/e: OSCAR GUILLERMO ALVARADO AGUIÑA</p> <p>1er. Secretaria/o: EMMA ARCINIEGA CENICEROS  2do. Secretaria/o: EUSTOLIA BARRON SALAS</p> <p>1er. Escrutador: MARIA CRUZ ESCAMILLA DELGADILLO  2do. Escrutador: ANTONIA ELISA AGUIÑA RAMIREZ</p> <p>3er. Escrutador: IRMA AGUIÑA RAMIREZ</p> <p>1er. Suplente: EUSTACIO AGUIÑA RIOS  2do. Suplente: CRUZ DIAZ REYES  3er. Suplente: RAMON GERARDO ARREDONDO GUZMAN</p>	<p>Distrito Federal: 2) GOMEZ PALACIO  Distrito Local: 9) MAPIMI  Municipio: 10) HIDALGO  Localidad: 19) LA ESPERANZA  Sección: 669 B1</p> <p>Ubicación: ESCUELA PRIMARIA MARGARITA MAZA DE JUÁREZ, DOMICILIO CONOCIDO, SIN NÚMERO, LOCALIDAD LA ESPERANZA, CÓDIGO POSTAL 35300, HIDALGO, DURANGO, A UN LADO DEL JARDÍN DE NIÑOS</p> <p>Presidenta/e: JUANA CISNEROS GARCIA</p> <p>1er. Secretaria/o: EVA ABIGAIL DE LA CRUZ CASTRO  2do. Secretaria/o: JUAN JOSE DELGADO SOTO</p> <p>1er. Escrutador: LUIS CARLOS CISNEROS GARCIA  2do. Escrutador: JUAN PABLO DE LA CRUZ RODRIGUEZ</p> <p>3er. Escrutador: MARTIN DE LA CRUZ RODRIGUEZ</p> <p>1er. Suplente: ARTEMIO DELGADO CASTRO  2do. Suplente: MA. CAROLINA DELGADO TORRES  3er. Suplente: FRANCISCA DELGADO URBINA</p>
<p>Distrito Federal: 2) GOMEZ PALACIO  Distrito Local: 9) MAPIMI  Municipio: 10) HIDALGO  Localidad: 59) LA ZARCA  Sección: 670 B1</p> <p>Ubicación: ESCUELA PRIMARIA IGNACIO ZARAGOZA, DOMICILIO CONOCIDO, SIN NÚMERO, LOCALIDAD LA ZARCA, CÓDIGO POSTAL 35345, HIDALGO, DURANGO, A UN LADO DE LA TELESECUNDARIA</p> <p>Presidenta/e: CATALINA GALVAN MARTINEZ</p> <p>1er. Secretaria/o: ILEANA LIZETH GALVAN MARTINEZ  2do. Secretaria/o: GLORIA ANGELICA GARCIA GALVAN</p> <p>1er. Escrutador: MARIA GUADALUPE AVILA BALLESTEROS  2do. Escrutador: MARIA DE LOS ANGELES CALDERA GARCIA</p> <p>3er. Escrutador: ANA LAURA CASTRO ROSALES</p> <p>1er. Suplente: PEDRO PABLO GALVAN MOTA  2do. Suplente: JOSE NARNO CARRAZCO GALVAN  3er. Suplente: ANTONIO GURROLA CASTOR</p>	<p>Distrito Federal: 2) GOMEZ PALACIO  Distrito Local: 9) MAPIMI  Municipio: 10) HIDALGO  Localidad: 33) NUEVO SAN BERNARDO  Sección: 671 B1</p> <p>Ubicación: ESCUELA PRIMARIA 5 DE MAYO, DOMICILIO CONOCIDO, SIN NÚMERO, LOCALIDAD NUEVO SAN BERNARDO, CÓDIGO POSTAL 35341, HIDALGO, DURANGO, A UN LADO DEL JARDÍN DE NIÑOS</p> <p>Presidenta/e: MAIRA DELGADO SOSA</p> <p>1er. Secretaria/o: JESSICA ARCINIEGA SOTO  2do. Secretaria/o: RITA BUSTILLOS AVILEZ</p> <p>1er. Escrutador: ESTELA DIAZ SOSA  2do. Escrutador: MAGDALENA ESPARZA NORES</p> <p>3er. Escrutador: JOSE GUADALUPE BUENO RODRIGUEZ</p> <p>1er. Suplente: MARTHA ALICIA DIAZ SOSA  2do. Suplente: OCTAVIANO GUZMAN MONTAÑEZ  3er. Suplente: TEODORO BUENO FLORES</p>
<p>Distrito Federal: 2) GOMEZ PALACIO  Distrito Local: 9) MAPIMI  Municipio: 10) HIDALGO  Localidad: 23) IGNACIO VALENCIA (LOS ALAMITOS)  Sección: 671 E1</p> <p>Ubicación: ESCUELA PRIMARIA INDEPENDENCIA, DOMICILIO CONOCIDO, SIN NÚMERO, LOCALIDAD IGNACIO VALENCIA, CÓDIGO POSTAL 35300, HIDALGO, DURANGO, FRENTE A LA TIENDA DICONSA</p> <p>Presidenta/e: KARINA SOLEDAD CRUZ PIZARRO</p> <p>1er. Secretaria/o: DEISY JUAREZ MOLINA  2do. Secretaria/o: DAVID AMAYA SALDAÑA</p> <p>1er. Escrutador: BERNARDA ESPINOZA AMAYA  2do. Escrutador: MARIA ELENA ESPINOZA AMAYA</p> <p>3er. Escrutador: MARIA ABRAHAM BUSTAMANTE ROMERO</p> <p>1er. Suplente: REFUGIO GUILLEN GONZALEZ  2do. Suplente: RAYMUNDO AMAYA HERRERA  3er. Suplente: APOLONIO BALLESTEROS VILLALBA</p>	<p>Distrito Federal: 2) GOMEZ PALACIO  Distrito Local: 9) MAPIMI  Municipio: 10) HIDALGO  Localidad: 58) VILLA UNION  Sección: 671 E2</p> <p>Ubicación: ESCUELA PRIMARIA FRANCISCO I. MADERO, DOMICILIO CONOCIDO, SIN NÚMERO, LOCALIDAD VILLA UNIÓN, CÓDIGO POSTAL 35340, HIDALGO, DURANGO, FRENTE AL JARDÍN DE NIÑOS</p> <p>Presidenta/e: MARIA ANTONIA ALVAREZ GUAJARDO</p> <p>1er. Secretaria/o: EMMA ESPINOZA BEJARANO  2do. Secretaria/o: ARACELI HOLGUIN VEGA</p> <p>1er. Escrutador: JULISSA MICHEL SOSA  2do. Escrutador: ANA KAREN NEVAREZ REYES</p> <p>3er. Escrutador: ABDON GARCIA CAZAREZ</p> <p>1er. Suplente: MARISELA ORQUIZ VEGA  2do. Suplente: MARTHA ELENA CITAL CHAVEZ  3er. Suplente: MARCELINO ORQUIZ VEGA</p>

<p>Distrito Federal: 2) GOMEZ PALACIO          Distrito Local: 9) MAPIMI          Municipio: 11) INDE          Localidad: 1) INDE          Sección: 672 B1          Ubicación: DIF CASA RÍO, CALLE HIDALGO, SIN NÚMERO, CÓDIGO POSTAL 35500, INDE, DURANGO, A LA ENTRADA DE INDE, A UN COSTADO DEL KINDER          Presidenta/e: MARTHA DELIA AGUILAR SILVA          1er. Secretaria/o: REBECA ALARCON HERNANDEZ          2do. Secretaria/o: ERNESTO RAFAEL AVILA SILVEYRA          1er. Escrutador: VIOLETA BALLESTEROS CHAVEZ          2do. Escrutador: JESUS MANUEL FRANCO ORTIZ          3er. Escrutador: ENCARNACION LUCERO VARGAS          1er. Suplente: LUZ DEL CARMEN MORONES QUIÑONEZ          2do. Suplente: MARIA MATILDE PEÑA CANO          3er. Suplente: SANDRA IVONN AVILA VAZQUEZ</p>	<p>Distrito Federal: 2) GOMEZ PALACIO          Distrito Local: 9) MAPIMI          Municipio: 11) INDE          Localidad: 1) INDE          Sección: 673 B1          Ubicación: KIOSCO HIDALGO, CALLE HIDALGO, SIN NÚMERO, CÓDIGO POSTAL 35500, INDE, DURANGO, A UN COSTADO DE LA VETERINARIA          Presidenta/e: ANGEL ULISES AVILA OROZCO          1er. Secretaria/o: GUADALUPE BUENO MACIAS          2do. Secretaria/o: RAQUEL CASTRO HERNANDEZ          1er. Escrutador: GLORIA RICARDA DELGADO GUARDADO          2do. Escrutador: ELVIA ENRIQUEZ BUSTAMANTE          3er. Escrutador: JESUS GUERRERO GONZALEZ RAMIREZ          1er. Suplente: SOFIA BALLESTEROS CARDENAS          2do. Suplente: OLIVIA BUENO DIAZ          3er. Suplente: CLAUDIA ANABEL CASTRO CASTRO</p>
<p>Distrito Federal: 2) GOMEZ PALACIO          Distrito Local: 9) MAPIMI          Municipio: 11) INDE          Localidad: 28) POTRERO DEL LLANO          Sección: 674 B1          Ubicación: ESCUELA PRIMARIA BENITO JUÁREZ, DOMICILIO CONOCIDO, SIN NÚMERO, LOCALIDAD POTRERO DEL LLANO, CÓDIGO POSTAL 35501, INDE, DURANGO, FRENTE AL JARDÍN DE NIÑOS          Presidenta/e: KENIA ARREDONDO BUENO          1er. Secretaria/o: ROSALIO DIAZ MENDOZA          2do. Secretaria/o: MARIA DEL REFUGIO GUTIERREZ FAUSTO          1er. Escrutador: ARACELY AGUIRRE RUEDA          2do. Escrutador: ENRIQUE BARRAZA FAVELA          3er. Escrutador: JOSE PAZ FAVELA GALVAN          1er. Suplente: LUZ DEL CARMEN GUTIERREZ AGUIRRE          2do. Suplente: ERICA MARIA LOPEZ TERRAZAS          3er. Suplente: JOSE GENARO CANO MARQUEZ</p>	<p>Distrito Federal: 2) GOMEZ PALACIO          Distrito Local: 9) MAPIMI          Municipio: 11) INDE          Localidad: 30) PUERTA DE CABRERA          Sección: 675 B1          Ubicación: ESCUELA PRIMARIA CRISTÓBAL COLÓN, DOMICILIO CONOCIDO, SIN NÚMERO, LOCALIDAD PUERTA DE CABRERA, CÓDIGO POSTAL 35502, INDE, DURANGO, CONTIGUO AL TANQUE DE AGUA          Presidenta/e: YATZIRY CARREON GOMEZ          1er. Secretaria/o: VIOLETA ALVARADO XX          2do. Secretaria/o: MARIA FIERRO GARCIA          1er. Escrutador: CANDELARIA BALLESTEROS DURAN          2do. Escrutador: BERTHA ALICIA CHAVEZ TINOCO          3er. Escrutador: ESMERALDA CRUZ RAMOS          1er. Suplente: JOSE ALEJANDRO FIERRO GARCIA          2do. Suplente: RAMONA ELENA FIERRO MOMACA          3er. Suplente: LUCIO FIERRO HERRERA</p>
<p>Distrito Federal: 2) GOMEZ PALACIO          Distrito Local: 9) MAPIMI          Municipio: 11) INDE          Localidad: 27) LA PASTORIA          Sección: 676 B1          Ubicación: ESCUELA PRIMARIA VICENTE GUERRERO, DOMICILIO CONOCIDO, SIN NÚMERO, LOCALIDAD LA PASTORIA, CÓDIGO POSTAL 35504, INDE, DURANGO, FRENTE A LA IGLESIA          Presidenta/e: RUTH VERENICE CONTRERAS GARCIA          1er. Secretaria/o: SANDRA CONTRERAS RAMIREZ          2do. Secretaria/o: ALEJANDRO BARRON BARRON          1er. Escrutador: ALBINA BARRON CHAVEZ          2do. Escrutador: MARIA GUADALUPE BARRON SIERRA          3er. Escrutador: JOSEFINA BUSTAMANTE SILVA          1er. Suplente: MIGUEL BUSTAMANTE SILVA          2do. Suplente: JOSE FIDEL DIAZ BUSTAMANTE          3er. Suplente: ALFREDO COBOS DE LA O</p>	<p>Distrito Federal: 2) GOMEZ PALACIO          Distrito Local: 9) MAPIMI          Municipio: 11) INDE          Localidad: 42) SAN JOSE DEL TIZONAZO          Sección: 678 B1          Ubicación: ESCUELA PRIMARIA ABRAHAM CASTELLANOS, DOMICILIO CONOCIDO, SIN NÚMERO, LOCALIDAD SAN JOSÉ DEL TIZONAZO, CÓDIGO POSTAL 35500, INDE, DURANGO, FRENTE DEL JARDÍN DE NIÑOS          Presidenta/e: CITLALY SOTERA BARRON SOSA          1er. Secretaria/o: GUERREROS BALLESTEROS NAJERA          2do. Secretaria/o: GREGORIO ENRIQUEZ PEÑA          1er. Escrutador: ESTELA GAMBOA LOPEZ          2do. Escrutador: BENJAMIN AGUIRRE LOPEZ          3er. Escrutador: ALONDRA ANAHI AGUIRRE SALCEDO          1er. Suplente: VICTOR MANUEL ASTORGA AVILA          2do. Suplente: FRANCISCA BARRON AVILA          3er. Suplente: JORGE LUIS AVILA CASADO</p>



<p>Distrito Federal: 2) GOMEZ PALACIO  Distrito Local: 9) MAPIMI  Municipio: 11) INDE  Localidad: 41) SAN JOSE DEL PRADO  Sección: 679 B1</p> <p>Ubicación: ESCUELA PRIMARIA LIBERTAD, DOMICILIO CONOCIDO, SIN NÚMERO, LOCALIDAD SAN JOSÉ DEL PRADO, CÓDIGO POSTAL 35500, INDE, DURANGO, FRENTE A LA IGLESIA</p> <p>Presidenta/e: HECTOR JURADO URBINA</p> <p>1er. Secretaria/o: OFELIA CORRAL ASTORGA  2do. Secretaria/o: MARIBEL DIAZ LOPEZ</p> <p>1er. Escrutador: JUAN ENRIQUE ESQUIVEL GARCIA  2do. Escrutador: ALONSO LOPEZ BURCIAGA</p> <p>3er. Escrutador: JOSE CASTRO COBOS</p> <p>1er. Suplente: TELESFORO HERNANDEZ CARDENAS  2do. Suplente: ANTONIO HERNANDEZ DIAZ  3er. Suplente: FILANDRO JURADO LOPEZ</p>	<p>Distrito Federal: 2) GOMEZ PALACIO  Distrito Local: 9) MAPIMI  Municipio: 11) INDE  Localidad: 15) LA GALLEGA  Sección: 680 B1</p> <p>Ubicación: ESCUELA PRIMARIA NIÑOS HÉROES, DOMICILIO CONOCIDO, SIN NÚMERO, LOCALIDAD LA GALLEGA, CÓDIGO POSTAL 35514, INDE, DURANGO, EN LA PARTE BAJA DEL PUEBLO</p> <p>Presidenta/e: JUANA BALLESTEROS CHAVEZ</p> <p>1er. Secretaria/o: GRISELDA BARRAZA RUBIO  2do. Secretaria/o: JOAQUIN FERNANDO BARRAZA RUBIO</p> <p>1er. Escrutador: JUAN BARRAZA RUBIO  2do. Escrutador: JOSE IVAN LUCERO VALDEZ</p> <p>3er. Escrutador: MARCOS BUENO BUENO</p> <p>1er. Suplente: JESSICA GOMEZ MONTES  2do. Suplente: MARGARITA ALDERETE NUÑEZ  3er. Suplente: JOSE LUCERO BUENO</p>
<p>Distrito Federal: 2) GOMEZ PALACIO  Distrito Local: 9) MAPIMI  Municipio: 11) INDE  Localidad: 32) RANCHO NUEVO  Sección: 681 B1</p> <p>Ubicación: ESCUELA PRIMARIA REVOLUCIÓN, DOMICILIO CONOCIDO, SIN NÚMERO, LOCALIDAD RANCHO NUEVO, CÓDIGO POSTAL 35510, INDE, DURANGO, FRENTE AL JARDÍN DE NIÑOS</p> <p>Presidenta/e: ANA PAOLA AGUIRRE HERNANDEZ</p> <p>1er. Secretaria/o: MARIA SOLEDAD AGUIRRE URBINA  2do. Secretaria/o: KARLA JUDITH ALDRETE ACOSTA</p> <p>1er. Escrutador: ZULEMA ALDRETE ACOSTA  2do. Escrutador: MA DEL SOCORRO ARREDONDO ENRIQUEZ</p> <p>3er. Escrutador: CARLOS ALDRETE BARRAZA</p> <p>1er. Suplente: JOSE OTILIO ENRIQUEZ AGUIRRE  2do. Suplente: MAGDALENA ENRIQUEZ AGUIRRE  3er. Suplente: MARIA OTILIA ENRIQUEZ AGUIRRE</p>	<p>Distrito Federal: 2) GOMEZ PALACIO  Distrito Local: 9) MAPIMI  Municipio: 11) INDE  Localidad: 3) BUENOS AIRES  Sección: 682 B1</p> <p>Ubicación: ESCUELA PRIMARIA UNIDOS VENCEREMOS, DOMICILIO CONOCIDO, SIN NÚMERO, LOCALIDAD BUENOS AIRES, CÓDIGO POSTAL 35525, INDE, DURANGO, FRENTE AL JARDÍN DE NIÑOS</p> <p>Presidenta/e: KARLA MARIEL CORRAL UGALDE</p> <p>1er. Secretaria/o: ANA GUADALUPE CORRAL UGALDE  2do. Secretaria/o: VERENISE BUSTAMANTE PEÑA</p> <p>1er. Escrutador: LIZETH CASTRO TORRES  2do. Escrutador: DORA ALICIA BARRAZA QUIÑONES</p> <p>3er. Escrutador: JORGE YOVANI AMAYA ARREDONDO</p> <p>1er. Suplente: ARASELI BARRAZA BURCIAGA  2do. Suplente: ALONSO ENRIQUEZ HERNANDEZ  3er. Suplente: JOSE MANUEL BUSTAMANTE FELIX</p>
<p>Distrito Federal: 2) GOMEZ PALACIO  Distrito Local: 9) MAPIMI  Municipio: 11) INDE  Localidad: 2) EL BARRANCO  Sección: 683 B1</p> <p>Ubicación: ESCUELA PRIMARIA MIGUEL HIDALGO, DOMICILIO CONOCIDO, SIN NÚMERO, LOCALIDAD EL BARRANCO, CÓDIGO POSTAL 35500, INDE, DURANGO, FRENTE A LA CANCHA DE FÚTBOL</p> <p>Presidenta/e: MARIA DE LOURDES BARRAZA ASTORGA</p> <p>1er. Secretaria/o: MA GUADALUPE GALLEGOS OCON  2do. Secretaria/o: JESUS MANUEL GUZMAN HERNANDEZ</p> <p>1er. Escrutador: PEDRO AARON GUZMAN PULES  2do. Escrutador: ALFREDO DEL RIVERO URBINA</p> <p>3er. Escrutador: JOSE LEON BARRAZA BARRAZA</p> <p>1er. Suplente: MARIA RAMONA FAUDO A GUZMAN  2do. Suplente: BENITA ASTORGA ALDERETE  3er. Suplente: JUAN MARCELINO BARRAZA LERMA</p>	<p>Distrito Federal: 2) GOMEZ PALACIO  Distrito Local: 9) MAPIMI  Municipio: 11) INDE  Localidad: 11) DELICIAS  Sección: 684 B1</p> <p>Ubicación: ESCUELA PRIMARIA 18 DE MARZO, DOMICILIO CONOCIDO, SIN NÚMERO, LOCALIDAD LAS DELICIAS, CÓDIGO POSTAL 35520, INDE, DURANGO, FRENTE AL KINDER</p> <p>Presidenta/e: VERONICA DOMINGUEZ ALVARADO</p> <p>1er. Secretaria/o: ALMA ALEJANDRA ALVARADO FILETO  2do. Secretaria/o: GILDARDO BUSTAMANTE BUSTAMANTE</p> <p>1er. Escrutador: LIZETT ENRIQUEZ BARRON  2do. Escrutador: ESMERALDA ENRIQUEZ MONTAÑEZ</p> <p>3er. Escrutador: EDUARDO ESCOBAR GURROLA</p> <p>1er. Suplente: JOSE ESCOBEDO ALVARADO  2do. Suplente: EDUARDO ESCOBEDO BUSTAMANTE  3er. Suplente: JAVIER DOMINGUEZ TARANGO</p>

<p>Distrito Federal: 2) GOMEZ PALACIO  Distrito Local: 9) MAPIMI  Municipio: 11) INDE  Localidad: 57) LOS ZARQUEÑOS  Sección: 685 B1</p> <p>Ubicación: ESCUELA PRIMARIA LÁZARO CÁRDENAS, DOMICILIO CONOCIDO, SIN NÚMERO, LOCALIDAD LOS ZARQUEÑOS, CÓDIGO POSTAL 35530, INDE, DURANGO, ENFRENTA DE LA BODEGA</p> <p>Presidenta/e: JAIME GUERRERO HERNANDEZ</p> <p>1er. Secretaria/o: LUIS JAVIER NUÑEZ GUERRERO  2do. Secretaria/o: VIVIANA BARRAZA SANCHEZ</p> <p>1er. Escrutador: PABLO AGUSTIN GUERRERO ROCHA  2do. Escrutador: EMILIO ISRAEL AMAYA PEREZ  3er. Escrutador: JOSE ANTONIO ACOSTA OCON</p> <p>1er. Suplente: PEDRO AMAYA ORTIZ  2do. Suplente: VICTOR MARTINEZ GONZALEZ  3er. Suplente: GAEL GUERRERO HERNANDEZ</p>	<p>Distrito Federal: 2) GOMEZ PALACIO  Distrito Local: 9) MAPIMI  Municipio: 11) INDE  Localidad: 24) EL PALMITO  Sección: 686 B1</p> <p>Ubicación: ESCUELA PRIMARIA JUSTO SIERRA, DOMICILIO CONOCIDO, SIN NÚMERO, LOCALIDAD EL PALMITO, CÓDIGO POSTAL 35530, INDE, DURANGO, A UN COSTADO DE LA SALA DE CULTURA</p> <p>Presidenta/e: DANIEL CERVANTES OCON</p> <p>1er. Secretaria/o: OSCAR ALBERTO MANCHA MENDEZ  2do. Secretaria/o: DAVID AGUAYO GUERRERO</p> <p>1er. Escrutador: SILVIA ALCANTAR RUIZ  2do. Escrutador: PATRICIA CASTRO MEZA  3er. Escrutador: LUCERO CELESTE GARAY BALTIERREZ</p> <p>1er. Suplente: MARIA PIEDAD GOMEZ OCON  2do. Suplente: MARIA DEL CARMEN GUERRERO MEZA  3er. Suplente: ELOY CABADA ACOSTA</p>
<p>Distrito Federal: 2) GOMEZ PALACIO  Distrito Local: 9) MAPIMI  Municipio: 11) INDE  Localidad: 38) SAN FRANCISCO DE ASIS  Sección: 687 B1</p> <p>Ubicación: ESCUELA PRIMARIA FRANCISCO I MADERO, DOMICILIO CONOCIDO, SIN NÚMERO, LOCALIDAD SAN FRANCISCO DE ASIS, CÓDIGO POSTAL 35540, INDE, DURANGO, FRENTE A CLÍNICA Y CONTIGUA AL JARDÍN DE NIÑOS</p> <p>Presidenta/e: ENRIQUE CASTRO RUBIO</p> <p>1er. Secretaria/o: BACILIO SAUL GALVAN RETANA  2do. Secretaria/o: PERLA KARINA GALVAN RETANA</p> <p>1er. Escrutador: CEILI SARAI CORONADO ROMERO  2do. Escrutador: ELVIRA ESCOBAR NORES  3er. Escrutador: MANUELA GONZALEZ GARCIA</p> <p>1er. Suplente: FRANCISCO DIAZ RENTERIA  2do. Suplente: PAULA FLORES FRANCO  3er. Suplente: HERLINDO GALVAN NORES</p>	<p>Distrito Federal: 2) GOMEZ PALACIO  Distrito Local: 9) MAPIMI  Municipio: 11) INDE  Localidad: 53) TORREON DE SAN ISIDRO  Sección: 687 E1</p> <p>Ubicación: ESCUELA PRIMARIA JOSEFA ORTÍZ DE DOMÍNGUEZ, DOMICILIO CONOCIDO, SIN NÚMERO, LOCALIDAD TORREÓN DE SAN ISIDRO, CÓDIGO POSTAL 35540, INDE, DURANGO, A UNA CUADRA DE LA IGLESIA</p> <p>Presidenta/e: ANTONIA DIAZ MARTINEZ</p> <p>1er. Secretaria/o: DORA ALICIA HERNANDEZ RUACHO  2do. Secretaria/o: SERGIO ELIAS MARTINEZ ROMERO</p> <p>1er. Escrutador: JAZMIN NAVA RAMOS  2do. Escrutador: CARMINA NUÑEZ DIAZ  3er. Escrutador: MARTHA PATRICIA NUÑEZ OCHOA</p> <p>1er. Suplente: SALVADOR NUÑEZ VILLALBA  2do. Suplente: BALVINA OCHOA OCHOA  3er. Suplente: JOSE ANTONIO OCHOA OCHOA</p>
<p>Distrito Federal: 2) GOMEZ PALACIO  Distrito Local: 9) MAPIMI  Municipio: 11) INDE  Localidad: 43) SAN RAFAEL DE JICORICA  Sección: 688 B1</p> <p>Ubicación: ESCUELA PRIMARIA FRANCISCO I. MADERO, DOMICILIO CONOCIDO, SIN NÚMERO, LOCALIDAD SAN RAFAEL DE JICORICA, CÓDIGO POSTAL 35532, INDE, DURANGO, FRENTE A LA IGLESIA</p> <p>Presidenta/e: NEYMA SOCORRO GUTIERREZ GANDARILLA</p> <p>1er. Secretaria/o: BLANCA YESENIA IBAÑEZ ENRIQUEZ  2do. Secretaria/o: MA. TOMASA AMARO GONZALEZ</p> <p>1er. Escrutador: LETICIA IRUNGARAY MORENO  2do. Escrutador: BERNARDO AMARO GONZALEZ  3er. Escrutador: GUILLERMO BARRON PARADA</p> <p>1er. Suplente: ANGELICA CARDOZA VILLA  2do. Suplente: JOSE GUADALUPE BARRON BARRON  3er. Suplente: ELISEO GONZALEZ AMARO</p>	<p>Distrito Federal: 2) GOMEZ PALACIO  Distrito Local: 9) MAPIMI  Municipio: 13) MAPIMI  Localidad: 1) MAPIMI  Sección: 769 B1</p> <p>Ubicación: ESCUELA PRIMARIA VICENTE GUERRERO, CALLE ZARAGOZA, SIN NÚMERO, CÓDIGO POSTAL 35200, MAPIMÍ, DURANGO, FRENTE A LA CLÍNICA</p> <p>Presidenta/e: YESENIA ALVARADO FERNANDEZ</p> <p>1er. Secretaria/o: CECILIA AYALA JURADO  2do. Secretaria/o: BRIANDA JANNETH PEREZ AYALA</p> <p>1er. Escrutador: SANJUANA GALVAN MENDEZ  2do. Escrutador: MELISSA ELIZABETH GARCIA FAVELA  3er. Escrutador: BLANCA FARAHÍ ALVAREZ PEREZ</p> <p>1er. Suplente: GLORIA LETICIA ALBINO CRISPIN  2do. Suplente: RAQUEL TERESA CORTEZ CARDOZA  3er. Suplente: JOSE ADRIAN GOMEZ SIFUENTES</p>

<p>Distrito Federal: 2) GOMEZ PALACIO</p> <p>Distrito Local: 9) MAPIMI</p> <p>Municipio: 13) MAPIMI</p> <p>Localidad: 1) MAPIMI</p> <p>Sección: 769 C1</p> <p>Ubicación: ESCUELA PRIMARIA VICENTE GUERRERO, CALLE ZARAGOZA, SIN NÚMERO, CÓDIGO POSTAL 35200, MAPIMÍ, DURANGO, FRENTE A LA CLÍNICA</p> <p>Presidenta/e: TANIA ITZEL GARCIA TORRES</p> <p>1er. Secretaria/o: SANJUANA CARDENAS LEYVA</p> <p>2do. Secretaria/o: ROSA ISELDA FERNANDEZ ALVARADO</p> <p>1er. Escrutador: JASSIEL GARCIA RINCON</p> <p>2do. Escrutador: MARIA DEL REFUGIO ABASTA CARLOS</p> <p>3er. Escrutador: HILDA MAYELA ANTUNEZ FIERRO</p> <p>1er. Suplente: VICENTE AVILA RANGEL</p> <p>2do. Suplente: MARIA GARAY SANCHEZ</p> <p>3er. Suplente: MARIA INES GARDEA GARCIA</p>	<p>Distrito Federal: 2) GOMEZ PALACIO</p> <p>Distrito Local: 9) MAPIMI</p> <p>Municipio: 13) MAPIMI</p> <p>Localidad: 1) MAPIMI</p> <p>Sección: 769 C2</p> <p>Ubicación: ESCUELA PRIMARIA VICENTE GUERRERO, CALLE ZARAGOZA, SIN NÚMERO, CÓDIGO POSTAL 35200, MAPIMÍ, DURANGO, FRENTE A LA CLÍNICA</p> <p>Presidenta/e: LUIS DANIEL HERMOSILLO AYALA</p> <p>1er. Secretaria/o: MARIA DE LA LUZ CARDOZA LOZANO</p> <p>2do. Secretaria/o: LADY IVONNE RUEDA SANCHEZ</p> <p>1er. Escrutador: FRANCISCO YAHIR ARREOLA MANI</p> <p>2do. Escrutador: VICTOR AGUERO AGUILAR</p> <p>3er. Escrutador: ROSALBA CALDERA RIOS</p> <p>1er. Suplente: VIVIANA BERNAL GARDEA</p> <p>2do. Suplente: ISIDRA GARCIA SALDIVAR</p> <p>3er. Suplente: MA. GUADALUPE GARCIA CONTRERAS</p>
<p>Distrito Federal: 2) GOMEZ PALACIO</p> <p>Distrito Local: 9) MAPIMI</p> <p>Municipio: 13) MAPIMI</p> <p>Localidad: 1) MAPIMI</p> <p>Sección: 769 C3</p> <p>Ubicación: ESCUELA PRIMARIA VICENTE GUERRERO, CALLE ZARAGOZA, SIN NÚMERO, CÓDIGO POSTAL 35200, MAPIMÍ, DURANGO, FRENTE A LA CLÍNICA</p> <p>Presidenta/e: DIANA LIZETH AYALA BUSTAMANTE</p> <p>1er. Secretaria/o: MARIA LOURDES DE ANDA OJEDA</p> <p>2do. Secretaria/o: CESAR ARTURO ORONA FIERRO</p> <p>1er. Escrutador: JOSE MANUEL CALVILLO LOPEZ</p> <p>2do. Escrutador: ANDREA ALVAREZ MARTINEZ</p> <p>3er. Escrutador: ESTELA GONZALEZ DIAZ</p> <p>1er. Suplente: HERENDIDA CARDOZA ESQUIVEL</p> <p>2do. Suplente: MA DEL ROSARIO GARDEA GARCIA</p> <p>3er. Suplente: ASUNCION MARIA DEL REFUGIO CARRILLO BAÑUELOS</p>	<p>Distrito Federal: 2) GOMEZ PALACIO</p> <p>Distrito Local: 9) MAPIMI</p> <p>Municipio: 13) MAPIMI</p> <p>Localidad: 1) MAPIMI</p> <p>Sección: 770 B1</p> <p>Ubicación: ESCUELA PRIMARIA FRANCISCO I. MADERO, CALLE MIGUEL HIDALGO, SIN NÚMERO, CÓDIGO POSTAL 35200, MAPIMÍ, DURANGO, ENTRE LA CALLE ALLENDE E IGNACIO MARISCAL, FRENTE A ESCUELA SECUNDARIA SENADO DE LA REPUBLICA</p> <p>Presidenta/e: JOSE FERNANDO FRANCO BUENO</p> <p>1er. Secretaria/o: MARIA AZUCENA ABASTA CARLOS</p> <p>2do. Secretaria/o: DULCE MARIA ALVARADO ALBINO</p> <p>1er. Escrutador: EFRAIN ALONSO BLANCAS RUTIAGA</p> <p>2do. Escrutador: MARIA FERNANDA CORONADO ARREOLA</p> <p>3er. Escrutador: HUMBERTO GUERRERO FERNANDEZ VARGAS</p> <p>1er. Suplente: MA. MERCED BECERRA ORTIZ</p> <p>2do. Suplente: CAROL CAMPA MALDONADO</p> <p>3er. Suplente: DEMETRIO BARRON HUERTA</p>
<p>Distrito Federal: 2) GOMEZ PALACIO</p> <p>Distrito Local: 9) MAPIMI</p> <p>Municipio: 13) MAPIMI</p> <p>Localidad: 1) MAPIMI</p> <p>Sección: 770 C1</p> <p>Ubicación: ESCUELA PRIMARIA FRANCISCO I. MADERO, CALLE MIGUEL HIDALGO, SIN NÚMERO, CÓDIGO POSTAL 35200, MAPIMÍ, DURANGO, ENTRE LA CALLE ALLENDE E IGNACIO MARISCAL, FRENTE A ESCUELA SECUNDARIA SENADO DE LA REPUBLICA</p> <p>Presidenta/e: ADRIAN ENRIQUE FERNANDEZ ALVARADO</p> <p>1er. Secretaria/o: SILVIA ISABEL ALBINO DE ANDA</p> <p>2do. Secretaria/o: GLORIA AVILA VILLA</p> <p>1er. Escrutador: NESTORA GUADALUPE BOTELLO BARRIOS</p> <p>2do. Escrutador: VICTOR HUGO ESPINO CORONADO</p> <p>3er. Escrutador: DANIA YAMILETH BALLESTEROS MONTELONGO</p> <p>1er. Suplente: SANJUANA CALDERA GARCIA</p> <p>2do. Suplente: ANDREA AYALA MUELA</p> <p>3er. Suplente: RAFAELA CALDERA GARCIA</p>	<p>Distrito Federal: 2) GOMEZ PALACIO</p> <p>Distrito Local: 9) MAPIMI</p> <p>Municipio: 13) MAPIMI</p> <p>Localidad: 1) MAPIMI</p> <p>Sección: 771 B1</p> <p>Ubicación: COLEGIO DE ESTUDIOS CIENTÍFICOS Y TECNOLÓGICOS, CALLE JUAN MANUEL FLORES, SIN NÚMERO, CÓDIGO POSTAL 35200, MAPIMÍ, DURANGO, ENTRE LA CALLE PORFIRIO DÍAZ Y CALLE MECÁNICA</p> <p>Presidenta/e: ERIKA MEJIA CARLOS</p> <p>1er. Secretaria/o: MARIA LEONARDA ALVARADO GARCIA</p> <p>2do. Secretaria/o: MARIA DEL ROCIO GARCIA PERALES</p> <p>1er. Escrutador: MARIA SABINA AGUERO DIAZ</p> <p>2do. Escrutador: BLANCA MELISSA ARREOLA RAMIREZ</p> <p>3er. Escrutador: JOSE CONTRERAS VILLA</p> <p>1er. Suplente: JUAN DE DIOS AGUIRRE VILLALBA</p> <p>2do. Suplente: GERARDO CHAVARRIA ARROYO</p> <p>3er. Suplente: RICARDO ALFREDO GARCIA SOLIS</p>

<p>Distrito Federal: 2) GOMEZ PALACIO  Distrito Local: 9) MAPIMI  Municipio: 13) MAPIMI  Localidad: 1) MAPIMI  Sección: 771 C1</p> <p>Ubicación: COLEGIO DE ESTUDIOS CIENTÍFICOS Y TECNOLÓGICOS, CALLE JUAN MANUEL FLORES, SIN NÚMERO, CÓDIGO POSTAL 35200, MAPIMI, DURANGO, ENTRE LA CALLE PORFIRIO DÍAZ Y CALLE MECÁNICA</p> <p>Presidenta/e: JESUS MEDINA RODRIGUEZ</p> <p>1er. Secretaria/o: ZITLALY GUADALUPE PEREZ ORTEGA  2do. Secretaria/o: MARIA LUISA ACOSTA CORRAL</p> <p>1er. Escrutador: FERNANDO ALVARADO ZARATE  2do. Escrutador: JOSE DOLORES GUTIERREZ ABASTA</p> <p>3er. Escrutador: FRANCISCO JAVIER AGUERO RODRIGUEZ</p> <p>1er. Suplente: IVAN ARTURO CASTAÑEDA GONZALEZ  2do. Suplente: ERICK GARCIA MORALES  3er. Suplente: IMELDA GUTIERREZ VAZQUEZ</p>	<p>Distrito Federal: 2) GOMEZ PALACIO  Distrito Local: 9) MAPIMI  Municipio: 13) MAPIMI  Localidad: 112) SAN JUAN DE CAÑITAS  Sección: 772 B1</p> <p>Ubicación: ESCUELA PRIMARIA BENITO JUÁREZ, DOMICILIO CONOCIDO, SIN NÚMERO, LOCALIDAD SAN JUAN DE CAÑITAS, CÓDIGO POSTAL 35212, MAPIMI, DURANGO, A ESPALDAS DE LA IGLESIA DE CAÑITAS</p> <p>Presidenta/e: TOMASA FRANCO MORENO</p> <p>1er. Secretaria/o: ARNULFO MORONES ROMAN  2do. Secretaria/o: MARIA ISIDRA BALDERAS ZUÑIGA</p> <p>1er. Escrutador: SUSANA CASTAÑON TORRES  2do. Escrutador: HORTENCIA ESPINO CHAIREZ</p> <p>3er. Escrutador: FELICITAS MORONES RAMOS</p> <p>1er. Suplente: OFELIA ALTAMIRANO SALDAÑA  2do. Suplente: MARIA DEL REFUGIO MONTAÑEZ GOMEZ  3er. Suplente: JESUS ESPINO CHAIREZ</p>
<p>Distrito Federal: 2) GOMEZ PALACIO  Distrito Local: 9) MAPIMI  Municipio: 13) MAPIMI  Localidad: 131) EL VEINTICUATRO  Sección: 773 B1</p> <p>Ubicación: ESCUELA PRIMARIA IGNACIO ALLENDE, DOMICILIO CONOCIDO, SIN NÚMERO, LOCALIDAD EL VEINTICUATRO, CÓDIGO POSTAL 35200, MAPIMI, DURANGO, A UN COSTADO DE LA TELESECUNDARIA CONTRA ESQUINA CANCHAS DE FÚTBOL</p> <p>Presidenta/e: PERLA JUDITH BUSTAMANTE CAMPOS</p> <p>1er. Secretaria/o: LARISA YERALDIN CHACON BRAVO  2do. Secretaria/o: BEATRIZ CHACON DORADO</p> <p>1er. Escrutador: MA. CONCEPCION BRAVO GONZALEZ  2do. Escrutador: BLANCA EUNICE DORADO CASTAÑEDA</p> <p>3er. Escrutador: MARIA DEL ROSARIO DORADO GUERRERO</p> <p>1er. Suplente: MICAELA DORADO JIMENEZ  2do. Suplente: FRANCISCA CHACON SANTOS  3er. Suplente: HERMENEGILDA DORADO GUERRERO</p>	<p>Distrito Federal: 2) GOMEZ PALACIO  Distrito Local: 9) MAPIMI  Municipio: 13) MAPIMI  Localidad: 33) LA ESTRELLA (ESTRELLA NUEVA)  Sección: 774 B1</p> <p>Ubicación: ESCUELA PRIMARIA FELIPE CARRILLO PUERTO, DOMICILIO CONOCIDO, SIN NÚMERO, LOCALIDAD LA ESTRELLA, CÓDIGO POSTAL 35200, MAPIMI, DURANGO, FRENTE A LA IGLESIA</p> <p>Presidenta/e: YURIDIA YARELI BLANCO FONSECA</p> <p>1er. Secretaria/o: DIOSELIN BUSTAMANTES JUARADO  2do. Secretaria/o: PAMELA CHACON ESPARZA</p> <p>1er. Escrutador: MANUEL DE JESUS GALVEZ BLANCO  2do. Escrutador: LUIS ALBERTO DIAZ CHAVEZ</p> <p>3er. Escrutador: ANTONIO DE LA PAZ MONARREZ</p> <p>1er. Suplente: JOSE LUIS DIAZ MARTINEZ  2do. Suplente: JUAN BUSTAMANTES DIAZ  3er. Suplente: JOSE MANUEL DIAZ MONTAÑEZ</p>
<p>Distrito Federal: 2) GOMEZ PALACIO  Distrito Local: 9) MAPIMI  Municipio: 13) MAPIMI  Localidad: 3) CEBALLOS  Sección: 778 B1</p> <p>Ubicación: ESCUELA PRIMARIA ESTATAL FRANCISCO GONZÁLEZ DE LA VEGA, AVENIDA SIMÓN BOLÍVAR, SIN NÚMERO, LOCALIDAD CEBALLOS, CÓDIGO POSTAL 35210, MAPIMI, DURANGO, ENTRE LAS CALLES LIBERTAD Y NARCISO MENDOZA</p> <p>Presidenta/e: ALVARO CANO OYARZABAL</p> <p>1er. Secretaria/o: CINTHYA ALEJANDRA CARRILLO VELEZ  2do. Secretaria/o: MA. DEL CARMEN GUTIERREZ ALTAMIRANO</p> <p>1er. Escrutador: ALMA DEL SOCORRO CASTILLO MACIAS  2do. Escrutador: ESTEBAN ESPINOZA ACOSTA</p> <p>3er. Escrutador: MARIA DE JESUS ALBA DIAZ</p> <p>1er. Suplente: MARTIN OCTAVIO CHAVEZ LONGORIA  2do. Suplente: MARIA DOLORES CHAVEZ LONGORIA  3er. Suplente: MARIA DEL ROSARIO HERRADA REZA</p>	<p>Distrito Federal: 2) GOMEZ PALACIO  Distrito Local: 9) MAPIMI  Municipio: 13) MAPIMI  Localidad: 3) CEBALLOS  Sección: 778 C1</p> <p>Ubicación: ESCUELA PRIMARIA ESTATAL FRANCISCO GONZÁLEZ DE LA VEGA, AVENIDA SIMÓN BOLÍVAR, SIN NÚMERO, LOCALIDAD CEBALLOS, CÓDIGO POSTAL 35210, MAPIMI, DURANGO, ENTRE LAS CALLES LIBERTAD Y NARCISO MENDOZA</p> <p>Presidenta/e: AZUCENA CAPETILLO CASTILLO</p> <p>1er. Secretaria/o: THAILY KARINA CORRAL LEOS  2do. Secretaria/o: JOSE SANTOS ALVAREZ HERRERA</p> <p>1er. Escrutador: MARIA DEL CARMEN DIAZ RIOS  2do. Escrutador: JOSUE GABRIEL MARTINEZ GONZALEZ</p> <p>3er. Escrutador: CINTHYA CAMPOS LOPEZ</p> <p>1er. Suplente: MARIA TERESA FAVELA QUEZADA  2do. Suplente: MARIA SOCORRO BUSTAMANTE TERRAZAS  3er. Suplente: FRANCISCA GARCIA SOLIS</p>

<p>Distrito Federal: 2) GOMEZ PALACIO  Distrito Local: 9) MAPIMI  Municipio: 13) MAPIMI  Localidad: 27) EL DERRAME (EMILIANO ZAPATA)  Sección: 780 B1</p> <p>Ubicación: ESCUELA PRIMARIA BENITO JUÁREZ, DOMICILIO CONOCIDO, SIN NÚMERO, LOCALIDAD EL DERRAME, CÓDIGO POSTAL 35200, MAPIMÍ, DURANGO, FRENTE A LAS CANCHAS</p> <p>Presidenta/e: LEONARDO FRANCO MORENO</p> <p>1er. Secretaria/o: XIMENA ANTUNEZ CASTAÑEDA  2do. Secretaria/o: ELISA CABRERA AVILA</p> <p>1er. Escrutador: CLAUDIA ADRIANA CHACON MORENO  2do. Escrutador: JOSE ROSALIO ESTRADA PULES  3er. Escrutador: FRANCISCA BEATRIZ FLORES FLORES</p> <p>1er. Suplente: LORENA CARRILLO RENDON  2do. Suplente: JOSE FRANCO MORENO  3er. Suplente: JUANA ANTUNEZ FRANCO</p>	<p>Distrito Federal: 2) GOMEZ PALACIO  Distrito Local: 9) MAPIMI  Municipio: 13) MAPIMI  Localidad: 28) EL DIAMANTE  Sección: 780 E1</p> <p>Ubicación: ESCUELA PRIMARIA FERNANDO MONTES DE OCA, DOMICILIO CONOCIDO, SIN NÚMERO, LOCALIDAD EL DIAMANTE, CÓDIGO POSTAL 35200, MAPIMÍ, DURANGO, A ESPALDAS DE LA IGLESIA</p> <p>Presidenta/e: ANGEL BRAYAN ALVAREZ MEDINA</p> <p>1er. Secretaria/o: FAVIOLA YAMEL ANTUNEZ CASTAÑEDA  2do. Secretaria/o: RAMON DELGADO RUIZ</p> <p>1er. Escrutador: RUBI GALILEA CASTILLO BLANCO  2do. Escrutador: MARIA DE JESUS DELGADO RUIZ  3er. Escrutador: MARIA CONCEPCION DELGADO RUBIO</p> <p>1er. Suplente: MANUEL GARCIA MONSIVAIS  2do. Suplente: BLANCA CECILIA CORDOVA FLORES  3er. Suplente: JOSE CAMACHO MARTINEZ</p>
<p>Distrito Federal: 2) GOMEZ PALACIO  Distrito Local: 9) MAPIMI  Municipio: 13) MAPIMI  Localidad: 139) YERMO  Sección: 781 B1</p> <p>Ubicación: ESCUELA PRIMARIA AQUILES SERDÁN, DOMICILIO CONOCIDO, SIN NÚMERO, LOCALIDAD SAN MIGUEL DE YERMO, CÓDIGO POSTAL 35200, MAPIMÍ, DURANGO, FRENTE A LA IGLESIA DE SAN MIGUEL</p> <p>Presidenta/e: JUANITA CASTRO ESCALERA</p> <p>1er. Secretaria/o: ERNESTO IBARRA HERNANDEZ  2do. Secretaria/o: JULISSA GOMEZ PEREZ</p> <p>1er. Escrutador: PEDRO JESUS CENICEROS GONZALEZ  2do. Escrutador: MARIA LORENA CASTAÑEDA BERNAL  3er. Escrutador: JOSE LUIS CASTRO PIMENTEL</p> <p>1er. Suplente: MATILDE HERNANDEZ ESQUIVEL  2do. Suplente: FATIMA ARACELI HUERTA MOLINA  3er. Suplente: TRANQUILINO LEOS CASTILLO</p>	<p>Distrito Federal: 2) GOMEZ PALACIO  Distrito Local: 9) MAPIMI  Municipio: 13) MAPIMI  Localidad: 118) SANTA ELENA  Sección: 782 B1</p> <p>Ubicación: ESCUELA PRIMARIA RAFAEL RAMÍREZ, DOMICILIO CONOCIDO, SIN NÚMERO, LOCALIDAD SANTA ELENA, CÓDIGO POSTAL 35200, MAPIMÍ, DURANGO, A UN COSTADO DEL JARDIN DE NIÑOS</p> <p>Presidenta/e: LILIANA ACOSTA ROCHA</p> <p>1er. Secretaria/o: ELVIRA PINALES FACIO  2do. Secretaria/o: JOSE ALFREDO MEZA TORRES</p> <p>1er. Escrutador: MARGARITA BARRAZA NUÑEZ  2do. Escrutador: SANJUANA FAVELA DE LA PAZ  3er. Escrutador: CALIXTO PERALES VAZQUEZ</p> <p>1er. Suplente: JOSE GUADALUPE CHAVEZ PERALES  2do. Suplente: FELIPA OLAGUE GONZALEZ  3er. Suplente: MA DEL ROZARIO ALVARADO GARCIA</p>
<p>Distrito Federal: 2) GOMEZ PALACIO  Distrito Local: 9) MAPIMI  Municipio: 13) MAPIMI  Localidad: 276) SANTA MARIA DE LA PAZ  Sección: 782 E1</p> <p>Ubicación: ESCUELA PRIMARIA ADOLFO LÓPEZ MATEOS, DOMICILIO CONOCIDO, SIN NÚMERO, LOCALIDAD SANTA MARÍA DE LA PAZ, CÓDIGO POSTAL 35200, MAPIMÍ, DURANGO, A UN COSTADO DE LA TIENDITA</p> <p>Presidenta/e: MELISA ASTORGA ORTIZ</p> <p>1er. Secretaria/o: FATIMA CARRILLO AGUILAR  2do. Secretaria/o: RODOLFO GURROLA VALADEZ</p> <p>1er. Escrutador: ISIDRA ACOSTA MORENO  2do. Escrutador: SALOME CASTILLO NAJERA  3er. Escrutador: SANJUANA GURROLA RAMIREZ</p> <p>1er. Suplente: ANTONIO ALVA ALVARADO  2do. Suplente: JESUS ABRAHAM GURROLA ENRIQUEZ  3er. Suplente: VICTOR MANUEL CASTILLO NAJERA</p>	<p>Distrito Federal: 2) GOMEZ PALACIO  Distrito Local: 9) MAPIMI  Municipio: 13) MAPIMI  Localidad: 52) EL JARALITO  Sección: 783 B1</p> <p>Ubicación: ESCUELA PRIMARIA FRANCISCO ZARCO, DOMICILIO CONOCIDO, SIN NÚMERO, LOCALIDAD EL JARALITO, CÓDIGO POSTAL 35200, MAPIMÍ, DURANGO, A UN COSTADO DE LA TELESECUNDARIA</p> <p>Presidenta/e: ALVINA ACOSTA VELAZQUEZ</p> <p>1er. Secretaria/o: ELISABETH ASTORGA ORTIZ  2do. Secretaria/o: OFELIA BURCIAGA ALVARADO</p> <p>1er. Escrutador: ANA LAURA CASTAÑEDA GARCIA  2do. Escrutador: APOLONIO ALDERETE ESQUIVEL  3er. Escrutador: JUAN RAMON CENICEROS IÑIGUEZ</p> <p>1er. Suplente: JOSE REYES ACOSTA ASTORGA  2do. Suplente: MA CONSEPCION ACOSTA MORALES  3er. Suplente: REYES ACOSTA NAVARRO</p>

<p>Distrito Federal: 2) GOMEZ PALACIO  Distrito Local: 9) MAPIMI  Municipio: 13) MAPIMI  Localidad: 2) BERMEJILLO  Sección: 785 B1</p> <p>Ubicación: CASA DE LA CULTURA, CALLE INDEPENDENCIA SIN NÚMERO, LOCALIDAD BERMEJILLO, CÓDIGO POSTAL 35230, MAPIMI, DURANGO, ESQUINA CON IGNACIO ALLENDE</p> <p>Presidenta/e: MARTHA PATRICIA ACOSTA ESPINOZA</p> <p>1er. Secretaria/o: SALMA JUDITH AVILA MARTINEZ  2do. Secretaria/o: ANA KAREN IÑIGUEZ ALBA</p> <p>1er. Escrutador: ANA DORALI MEDINA MARTINEZ  2do. Escrutador: HECTOR RAMON ALVAREZ RODRIGUEZ</p> <p>3er. Escrutador: WENDY AZUCENA BELTRAN ALVARADO</p> <p>1er. Suplente: MYRNA ARACELI DE LA CRUZ MORA  2do. Suplente: JESUS ALBERTO BALLINAS RODRIGUEZ  3er. Suplente: ADULFO HERNANDEZ RAMIREZ</p>	<p>Distrito Federal: 2) GOMEZ PALACIO  Distrito Local: 9) MAPIMI  Municipio: 13) MAPIMI  Localidad: 2) BERMEJILLO  Sección: 785 C1</p> <p>Ubicación: CASA DE LA CULTURA, CALLE INDEPENDENCIA SIN NÚMERO, LOCALIDAD BERMEJILLO, CÓDIGO POSTAL 35230, MAPIMI, DURANGO, ESQUINA CON IGNACIO ALLENDE</p> <p>Presidenta/e: JOSE LUIS ARMENDARIZ SOTO</p> <p>1er. Secretaria/o: YANETH GARCIA SANCHEZ  2do. Secretaria/o: JUANA JUDITH MARTINEZ MEDINA</p> <p>1er. Escrutador: JUAN MIRANDA GARCIA  2do. Escrutador: GUDELIA GUADALUPE AYALA IBARRA</p> <p>3er. Escrutador: MARTHA DAVILA OCHOA</p> <p>1er. Suplente: JOSE ANGEL LOPEZ ALVARADO  2do. Suplente: GLORIA GOMEZ BADILLO  3er. Suplente: JOSE ALBERTO LOPEZ SILOS</p>
<p>Distrito Federal: 2) GOMEZ PALACIO  Distrito Local: 9) MAPIMI  Municipio: 13) MAPIMI  Localidad: 2) BERMEJILLO  Sección: 786 B1</p> <p>Ubicación: ESCUELA SECUNDARIA TÉCNICA NÚMERO 15, AVENIDA ETA, SIN NÚMERO, LOCALIDAD BERMEJILLO, CÓDIGO POSTAL 35230, MAPIMI, DURANGO, ENTRE LA CALLE FERROCARRIL Y CALLE HÉCTOR DAVID MEDRANO</p> <p>Presidenta/e: EZEQUIEL CABRALES GUILLEN</p> <p>1er. Secretaria/o: GLORIA ISABEL CUEVAS RIOS  2do. Secretaria/o: HECTOR MANUEL DIAZ ACOSTA</p> <p>1er. Escrutador: ANA GABRIELA MIJARES CHAVEZ  2do. Escrutador: FLOR LORENA BASURTO CUEVAS</p> <p>3er. Escrutador: MARIELA CORDERO MUÑOZ</p> <p>1er. Suplente: VIRIDIANA FACIO MARTINEZ  2do. Suplente: FEDERICO ACOSTA MEZA  3er. Suplente: LUCIO LUNA ALVAREZ</p>	<p>Distrito Federal: 2) GOMEZ PALACIO  Distrito Local: 9) MAPIMI  Municipio: 13) MAPIMI  Localidad: 2) BERMEJILLO  Sección: 786 C1</p> <p>Ubicación: ESCUELA SECUNDARIA TÉCNICA NÚMERO 15, AVENIDA ETA, SIN NÚMERO, LOCALIDAD BERMEJILLO, CÓDIGO POSTAL 35230, MAPIMI, DURANGO, ENTRE LA CALLE FERROCARRIL Y CALLE HÉCTOR DAVID MEDRANO</p> <p>Presidenta/e: SANJUANA CABRALES GUILLEN</p> <p>1er. Secretaria/o: VICTOR CUEVAS RIOS  2do. Secretaria/o: JOSE SANTOS GUILLEN ARGUIJO</p> <p>1er. Escrutador: ALEJANDRO BASURTO CUEVAS  2do. Escrutador: MARIA ISABEL BENAVIDES GONZALEZ</p> <p>3er. Escrutador: HECTOR MANUEL DIAZ LOPEZ</p> <p>1er. Suplente: SONIA BANDA GONZALEZ  2do. Suplente: SANTOS CUEVAS ESCOBEDO  3er. Suplente: SONIA AZUCENA LUNA GAMEZ</p>
<p>Distrito Federal: 2) GOMEZ PALACIO  Distrito Local: 9) MAPIMI  Municipio: 13) MAPIMI  Localidad: 2) BERMEJILLO  Sección: 787 B1</p> <p>Ubicación: DOMICILIO PARTICULAR, CALLE CENTENARIO, NÚMERO 2, LOCALIDAD BERMEJILLO, CÓDIGO POSTAL 35230, MAPIMI, DURANGO, ENTRE CALLE MELCHOR OCAMPO Y CALLE 16 DE SEPTIEMBRE</p> <p>Presidenta/e: YAHIR ANDRES AVILA VALDIVIA</p> <p>1er. Secretaria/o: JONATHAN ALVARADO CERVANTES  2do. Secretaria/o: SAID ALEJANDRO CASTAÑEDA BARRAZA</p> <p>1er. Escrutador: MA DEL CARMEN CASTAÑEDA CARRILLO  2do. Escrutador: MIGUEL ANGEL DE LA O. VEGA</p> <p>3er. Escrutador: JESUS CABRALES GONZALEZ</p> <p>1er. Suplente: GABRIELA CALDERON MURILLO  2do. Suplente: OLGA DOLORES CRUZ SALAZAR  3er. Suplente: MARIA ADRIANA FERNANDEZ SOTO</p>	<p>Distrito Federal: 2) GOMEZ PALACIO  Distrito Local: 9) MAPIMI  Municipio: 13) MAPIMI  Localidad: 2) BERMEJILLO  Sección: 788 B1</p> <p>Ubicación: ESCUELA PRIMARIA GUADALUPE VICTORIA, CALLE FERROCARRIL, NÚMERO 10, LOCALIDAD BERMEJILLO, CÓDIGO POSTAL 35200, MAPIMI, DURANGO, ENTRE LAS CALLES MELCHOR OCAMPO Y LERDO DE TEJADA</p> <p>Presidenta/e: CRISTOBAL HERNANDEZ BAUTISTA</p> <p>1er. Secretaria/o: NEFI MAURICIO RIVAS ANDRADE  2do. Secretaria/o: MONICA ALVARADO CAMPOS</p> <p>1er. Escrutador: NORMA ISELA ESCOBAR AVILA  2do. Escrutador: JESUS EMMANUEL MEDINA REGIS</p> <p>3er. Escrutador: MARIA DE LOS ANGELES OLIVAS LOZANO</p> <p>1er. Suplente: MARIA DEL RAYO GARCIA CONTRERAS  2do. Suplente: FELICITAS MARTINEZ AGUILAR  3er. Suplente: JANETH ALEJANDRA HERNANDEZ GALLEGOS</p>

<p>Distrito Federal: 2) GOMEZ PALACIO  Distrito Local: 9) MAPIMI  Municipio: 13) MAPIMI  Localidad: 2) BERMEJILLO  Sección: 788 C1</p> <p>Ubicación: ESCUELA PRIMARIA GUADALUPE VICTORIA, CALLE FERROCARRIL, NÚMERO 10, LOCALIDAD BERMEJILLO, CÓDIGO POSTAL 35200, MAPIMI, DURANGO, ENTRE LAS CALLES MELCHOR OCAMPO Y LERDO DE TEJADA</p> <p>Presidenta/e: JUAN GERMAN ACOSTA GUTIERREZ  1er. Secretaria/o: DAVID MISSAEL PEREZ BASURTO  2do. Secretaria/o: MIGUEL ANTONIO BECERRA GARCIA  1er. Escrutador: MA. DOLORES JASSO PADILLA  2do. Escrutador: DANNA PAOLA NAVARRETE RUIZ  3er. Escrutador: GABRIELA DAVILA HERNANDEZ  1er. Suplente: LAURA PATRICIA GARCIA ESQUIVEL  2do. Suplente: AZUCENA BAÑUELOS DOMINGUEZ  3er. Suplente: BARBARA LEDEZMA NEVAREZ</p>	<p>Distrito Federal: 2) GOMEZ PALACIO  Distrito Local: 9) MAPIMI  Municipio: 13) MAPIMI  Localidad: 2) BERMEJILLO  Sección: 788 C2</p> <p>Ubicación: ESCUELA PRIMARIA GUADALUPE VICTORIA, CALLE FERROCARRIL, NÚMERO 10, LOCALIDAD BERMEJILLO, CÓDIGO POSTAL 35200, MAPIMI, DURANGO, ENTRE LAS CALLES MELCHOR OCAMPO Y LERDO DE TEJADA</p> <p>Presidenta/e: GRISELDA CASTAÑEDA RAMIREZ  1er. Secretaria/o: MARIA ELENA MORENO RENTERIA  2do. Secretaria/o: DIANA GLADIOLA CALDERON PACHECO  1er. Escrutador: MARIA GUADALUPE MEDINA OVALLE  2do. Escrutador: ABIMAEEL BACA GONZALEZ  3er. Escrutador: JAIRO FRANCISCO DUQUE LOPEZ  1er. Suplente: IMELDA GARCIA ESTRADA  2do. Suplente: PASCUAL GARCIA CALZADA  3er. Suplente: OLEGARIO NAVARRO TORRES</p>
<p>Distrito Federal: 2) GOMEZ PALACIO  Distrito Local: 9) MAPIMI  Municipio: 13) MAPIMI  Localidad: 2) BERMEJILLO  Sección: 788 S1</p> <p>Ubicación: PLAZA PÚBLICA, CALLE FERROCARRIL, SIN NÚMERO, LOCALIDAD BERMEJILLO, CÓDIGO POSTAL 35200, MAPIMI, DURANGO, FRENTE A LA IGLESIA</p> <p>Presidenta/e: ISAAC GRAMILLO AVILA  1er. Secretaria/o: MA. DEL ROSARIO MOLINA DURAN  2do. Secretaria/o: MANUEL SAUCEDO MARTINEZ  1er. Escrutador: GABRIEL DELGADO CARRILLO  2do. Escrutador: JAIME ROBERTO MENDEZ MORENO  3er. Escrutador: PERLA AIDE GUTIERREZ MARTINEZ  1er. Suplente: ADELA FLORES VALENZUELA  2do. Suplente: JUAN PABLO HERNANDEZ CORTINAS  3er. Suplente: VICTOR MANUEL GARCIA IBARRA</p>	<p>Distrito Federal: 2) GOMEZ PALACIO  Distrito Local: 9) MAPIMI  Municipio: 13) MAPIMI  Localidad: 2) BERMEJILLO  Sección: 789 B1</p> <p>Ubicación: UNIDAD BÁSICA DE REHABILITACIÓN, CALLE SOR JUANA INÉS DE LA CRUZ, SIN NÚMERO, LOCALIDAD BERMEJILLO, CÓDIGO POSTAL 35230, MAPIMI, DURANGO, A UN LADO DEL INAPAM</p> <p>Presidenta/e: JOSE REFUGIO GARCIA LOPEZ  1er. Secretaria/o: CLAUDIA MAYELA FLORES ESPINO  2do. Secretaria/o: CLAUDIA LILIANA AMAYA TORRES  1er. Escrutador: SANTA GUADALUPE BASURTO BEJARANO  2do. Escrutador: BENITO FIGUEROA MORALES  3er. Escrutador: BRENDA ANAHI GONZALEZ MARTINEZ  1er. Suplente: CARLOS HUMBERTO CARRILLO SOLIS  2do. Suplente: FLORENCIO ESPINOZA ZAMORA  3er. Suplente: LUIS ERNESTO DE LA CRUZ MARTINEZ</p>
<p>Distrito Federal: 2) GOMEZ PALACIO  Distrito Local: 9) MAPIMI  Municipio: 13) MAPIMI  Localidad: 2) BERMEJILLO  Sección: 789 C1</p> <p>Ubicación: INAPAM, CALLE SOR JUANA INÉS DE LA CRUZ, SIN NÚMERO, LOCALIDAD BERMEJILLO, CÓDIGO POSTAL 35320, MAPIMI, DURANGO, A UN COSTADO DE LA UNIDAD BÁSICA DE REHABILITACIÓN</p> <p>Presidenta/e: PEDRO FLORES BASURTO  1er. Secretaria/o: SUSANA HOLGUIN HIRIARTE  2do. Secretaria/o: SANJUANA BANDA GONZALEZ  1er. Escrutador: TERESA CARRILLO GONZALEZ  2do. Escrutador: EVELIN PAOLA FLORES SALDAÑA  3er. Escrutador: BERNABE BANDA CHAVEZ  1er. Suplente: ALONDRA LIZULY ESPINO GONZALEZ  2do. Suplente: YAIR ESAU ESPINO GONZALEZ  3er. Suplente: GUADALUPE PATRICIA GARCIA MARTINEZ</p>	<p>Distrito Federal: 2) GOMEZ PALACIO  Distrito Local: 9) MAPIMI  Municipio: 13) MAPIMI  Localidad: 2) BERMEJILLO  Sección: 790 B1</p> <p>Ubicación: ESCUELA PRIMARIA GENERAL DOMINGO ARRIETA, CALLE GONZÁLEZ ORTEGA, SIN NÚMERO, LOCALIDAD BERMEJILLO, CÓDIGO POSTAL 35230, MAPIMI, DURANGO, ENTRE LA CALLE SOR JUANA INÉS DE LA CRUZ Y CALLE SIN NOMBRE, A UN COSTADO DEL JARDÍN DE NIÑOS JOSÉ VASCONCELOS</p> <p>Presidenta/e: LESLIEE IVONNE BALANDRAN MARTINEZ  1er. Secretaria/o: EZEQUIEL GABRIEL RENTERIA  2do. Secretaria/o: MIRNA VIRIDIANA AVILA MENDEZ  1er. Escrutador: ELVIRA BARRAZA CARRILLO  2do. Escrutador: MARGARITO ESPINOZA REZA  3er. Escrutador: LUIS FERNANDO CHUCA LOPEZ  1er. Suplente: GERARDO ALBERTO AVILA MENDEZ  2do. Suplente: JORGE ESPINOZA REZA  3er. Suplente: MARICELA AVILA NUÑEZ</p>

<p>Distrito Federal: 2) GOMEZ PALACIO  Distrito Local: 9) MAPIMI  Municipio: 13) MAPIMI  Localidad: 2) BERMEJILLO  Sección: 790 C1</p> <p>Ubicación: ESCUELA PRIMARIA GENERAL DOMINGO ARRIETA, CALLE GONZÁLEZ ORTEGA, SIN NÚMERO, LOCALIDAD BERMEJILLO, CÓDIGO POSTAL 35230, MAPIMÍ, DURANGO, ENTRE LA CALLE SOR JUANA INÉS DE LA CRUZ Y CALLE SIN NOMBRE, A UN COSTADO DEL JARDÍN DE NIÑOS JOSÉ VASCONCELOS</p> <p>Presidenta/e: ANA CECILIA CASTAÑEDA AVILA</p> <p>1er. Secretaria/o: ALONDRA LILIANA GAMEZ ALVAREZ</p> <p>2do. Secretaria/o: JUAN GERARDO AVILA NUÑEZ</p> <p>1er. Escrutador: MARIA GUADALUPE CASTAÑEDA AVILA</p> <p>2do. Escrutador: JOSE MARTIN FLORES CONTRERAS</p> <p>3er. Escrutador: JOSE MANUEL AVILA BARRIENTOS</p> <p>1er. Suplente: JOSE CASTRO GARCIA</p> <p>2do. Suplente: SILVIA GABRIEL CONTRERAS</p> <p>3er. Suplente: VALENTE ESPINOZA TORRES</p>	<p>Distrito Federal: 2) GOMEZ PALACIO  Distrito Local: 9) MAPIMI  Municipio: 13) MAPIMI  Localidad: 2) BERMEJILLO  Sección: 791 B1</p> <p>Ubicación: JARDÍN DE NIÑOS JOSEPH HAYDEN, CALLE VICENTE GUERRERO, SIN NÚMERO, LOCALIDAD BERMEJILLO, CÓDIGO POSTAL 35230, MAPIMÍ, DURANGO, ENTRE LAS CALLES EVARISTO LANDA Y VENUSTIANO CARRANZA</p> <p>Presidenta/e: DIANA PATRICIA ESCOBAR VARELA</p> <p>1er. Secretaria/o: IRINEO MARTINEZ ALVARADO</p> <p>2do. Secretaria/o: BRAYAN RAMOS GAUSIN</p> <p>1er. Escrutador: SAMUEL ESPINO REYES</p> <p>2do. Escrutador: JOSEFINA ALVA FACIO</p> <p>3er. Escrutador: NAYELY DE LOS SANTOS JAVIER</p> <p>1er. Suplente: YESSICA GARCIA HEREDIA</p> <p>2do. Suplente: JOHAN JEREEMY CAMACHO CARRILLO</p> <p>3er. Suplente: VIDAL CARDENAS ROSITA</p>
<p>Distrito Federal: 2) GOMEZ PALACIO  Distrito Local: 9) MAPIMI  Municipio: 13) MAPIMI  Localidad: 2) BERMEJILLO  Sección: 791 C1</p> <p>Ubicación: JARDÍN DE NIÑOS JOSEPH HAYDEN, CALLE VICENTE GUERRERO, SIN NÚMERO, LOCALIDAD BERMEJILLO, CÓDIGO POSTAL 35230, MAPIMÍ, DURANGO, ENTRE LAS CALLES EVARISTO LANDA Y VENUSTIANO CARRANZA</p> <p>Presidenta/e: HERMELINDA GARCIA CASTRO</p> <p>1er. Secretaria/o: JOSE LUIS BANDA ALVA</p> <p>2do. Secretaria/o: ANASTACIA CARREON DE LA CRUZ</p> <p>1er. Escrutador: LEIZI ARANZA GUTIERREZ FIGUEROA</p> <p>2do. Escrutador: MARIA LUISA CARRILLO NEVAREZ</p> <p>3er. Escrutador: ROCIO MARGARITA GAMEZ CARREON</p> <p>1er. Suplente: NELLY GARCIA NAVA</p> <p>2do. Suplente: MA. SOLEDAD CANDELA GUERRERO</p> <p>3er. Suplente: PATRICIA CARRILLO CHUCA</p>	<p>Distrito Federal: 2) GOMEZ PALACIO  Distrito Local: 9) MAPIMI  Municipio: 13) MAPIMI  Localidad: 63) MARTHA  Sección: 792 B1</p> <p>Ubicación: ESCUELA PRIMARIA FRANCISCO SARABIA, DOMICILIO CONOCIDO, SIN NÚMERO, LOCALIDAD MARTHA, CÓDIGO POSTAL 35239, MAPIMÍ, DURANGO, A UN COSTADO DE LA PLAZA</p> <p>Presidenta/e: CINTHIA YANELY CUEVAS LOPEZ</p> <p>1er. Secretaria/o: JOSE MARCELINO CORTEZ CAMACHO</p> <p>2do. Secretaria/o: ADRIAN CUEVAS GUILLEN</p> <p>1er. Escrutador: KARLA YUDITH GUERRERO SALAS</p> <p>2do. Escrutador: NARCISO ALONSO ALCANTAR VALERIO</p> <p>3er. Escrutador: SANTA CECILIA DEL RIO FUENTES</p> <p>1er. Suplente: OCTAVIANO ESTRADA RODRIGUEZ</p> <p>2do. Suplente: CATALINA GARCIA LOPEZ</p> <p>3er. Suplente: SAN JUANA GUILLEN SIERRA</p>
<p>Distrito Federal: 2) GOMEZ PALACIO  Distrito Local: 9) MAPIMI  Municipio: 13) MAPIMI  Localidad: 132) VEINTIDOS DE FEBRERO  Sección: 792 E1</p> <p>Ubicación: ESCUELA PRIMARIA VEINTIDÓS DE FEBRERO, DOMICILIO CONOCIDO, SIN NÚMERO, LOCALIDAD VEINTIDOS DE FEBRERO, CÓDIGO POSTAL 35238, MAPIMÍ, DURANGO, A UN COSTADO DE LA PLAZA</p> <p>Presidenta/e: EUGENIO CALDERA MORENO</p> <p>1er. Secretaria/o: HERIBERTO CHUCA GARCIA</p> <p>2do. Secretaria/o: MA. DEL CARMEN BUSTAMANTE CARRILLO</p> <p>1er. Escrutador: SAN JUANITA CAMACHO CALDERA</p> <p>2do. Escrutador: BELLA MARGARITA CHUCA RIVAS</p> <p>3er. Escrutador: BERNARDO COBOS ESPINO</p> <p>1er. Suplente: BERNARDO COBOS ESPINOZA</p> <p>2do. Suplente: IRENE COBOS ESTRADA</p> <p>3er. Suplente: JUAN ANTONIO COBOS ESTRADA</p>	<p>Distrito Federal: 2) GOMEZ PALACIO  Distrito Local: 9) MAPIMI  Municipio: 13) MAPIMI  Localidad: 110) SAN JOSE DE BELLA VISTA  Sección: 793 B1</p> <p>Ubicación: ESCUELA PRIMARIA IGNACIO ALLENDE, DOMICILIO CONOCIDO, SIN NÚMERO, LOCALIDAD SAN JOSÉ DE BELLAVISTA, CÓDIGO POSTAL 35236, MAPIMÍ, DURANGO, A PIE DE CARRETERA</p> <p>Presidenta/e: ARLETTE GARCIA GUTIERREZ</p> <p>1er. Secretaria/o: IMELDA GARCIA MALDONADO</p> <p>2do. Secretaria/o: YENNI GARCIA GUILLERMO</p> <p>1er. Escrutador: JOSEFINA ORONA CARRANCO</p> <p>2do. Escrutador: CATALINA PEREZ GARCIA</p> <p>3er. Escrutador: GLORIA PEREZ GARCIA</p> <p>1er. Suplente: MARICELA RUBIO ALVAREZ</p> <p>2do. Suplente: SANTOS BANDA MEDRANO</p> <p>3er. Suplente: MA. SANTOS CHAVEZ ALVAREZ</p>



<p>Distrito Federal: 2) GOMEZ PALACIO</p> <p>Distrito Local: 9) MAPIMI</p> <p>Municipio: 13) MAPIMI</p> <p>Localidad: 14) TREINTA DE NOVIEMBRE (AMPL. LA CADENA)</p> <p>Sección: 794 B1</p> <p>Ubicación: ESCUELA PRIMARIA FRANCISCO SARABIA, DOMICILIO CONOCIDO, SIN NÚMERO, LOCALIDAD TREINTA DE NOVIEMBRE, CÓDIGO POSTAL 35200, MAPIMI, DURANGO, A UN LADO DEL KINDER</p> <p>Presidenta/e: MARIA EVA ALTAMIRANO LEDEZMA</p> <p>1er. Secretaria/o: GUADALUPE GUERRERO ARELLANES REYES</p> <p>2do. Secretaria/o: HORTENCIA CARDENAS RUBIO</p> <p>1er. Escrutador: RAMONA ESPINOZA GAMEZ</p> <p>2do. Escrutador: MA DEL ROCIO GONZALEZ BARRIENTOS</p> <p>3er. Escrutador: MARIA CRISTINA LOPEZ RIVAS</p> <p>1er. Suplente: MA. DEL CARMEN AGUERO GONZALEZ</p> <p>2do. Suplente: SUSANA ARELLANES REYES</p> <p>3er. Suplente: JOSEFA ARREOLA MARTINEZ</p>	<p>Distrito Federal: 2) GOMEZ PALACIO</p> <p>Distrito Local: 9) MAPIMI</p> <p>Municipio: 13) MAPIMI</p> <p>Localidad: 120) SANTA INES</p> <p>Sección: 795 B1</p> <p>Ubicación: ESCUELA PRIMARIA MIGUEL HIDALGO, DOMICILIO CONOCIDO, SIN NÚMERO, LOCALIDAD SANTA INÉS, CÓDIGO POSTAL 35200, MAPIMI, DURANGO, FRENTE A LA CANCHA</p> <p>Presidenta/e: FERNANDO BALTIERREZ LOPEZ</p> <p>1er. Secretaria/o: ADRIAN ESCARCEGA HERNANDEZ</p> <p>2do. Secretaria/o: EDGAR OMAR LOPEZ LOPEZ</p> <p>1er. Escrutador: GRISELDA ARREOLA RUIZ</p> <p>2do. Escrutador: JUAN BALTIERREZ LOPEZ</p> <p>3er. Escrutador: ELADIO CARREON MELENDEZ</p> <p>1er. Suplente: GREGORIO ARREOLA ORTIZ</p> <p>2do. Suplente: MARTHA BUENDIA CABRALES</p> <p>3er. Suplente: SANDRA GAYTAN VAZQUEZ</p>
<p>Distrito Federal: 2) GOMEZ PALACIO</p> <p>Distrito Local: 9) MAPIMI</p> <p>Municipio: 18) OCAMPO</p> <p>Localidad: 1) VILLA OCAMPO</p> <p>Sección: 895 B1</p> <p>Ubicación: ESCUELA PRIMARIA NIÑOS HEROES, CALLE VIALIDAD NIÑOS HEROES, SIN NÚMERO, VILLA OCAMPO, CÓDIGO POSTAL 35350, OCAMPO, DURANGO, ENTRE LAS CALLES CORREGIDORA Y FELIPE ANGELES</p> <p>Presidenta/e: JESUS JOSE CARRILLO VILLALOBOS</p> <p>1er. Secretaria/o: PEDRO HERNANDEZ SALDIVAR</p> <p>2do. Secretaria/o: OSCAR OMAR ACOSTA PEREZ</p> <p>1er. Escrutador: CHANTAL AMPARAN ARMENDARIZ</p> <p>2do. Escrutador: MAYLIN CARRERA CARRERA</p> <p>3er. Escrutador: MARIA HILDA GUTIERREZ ESCALANTE</p> <p>1er. Suplente: JUAN CARLOS LEYVA TORRES</p> <p>2do. Suplente: MARIA GUADALUPE CHAVEZ RENDON</p> <p>3er. Suplente: GREGORIO CARRILLO HERRERA</p>	<p>Distrito Federal: 2) GOMEZ PALACIO</p> <p>Distrito Local: 9) MAPIMI</p> <p>Municipio: 18) OCAMPO</p> <p>Localidad: 1) VILLA OCAMPO</p> <p>Sección: 895 C1</p> <p>Ubicación: ESCUELA PRIMARIA NIÑOS HEROES, CALLE VIALIDAD NIÑOS HEROES, SIN NÚMERO, VILLA OCAMPO, CÓDIGO POSTAL 35350, OCAMPO, DURANGO, ENTRE LAS CALLES CORREGIDORA Y FELIPE ANGELES</p> <p>Presidenta/e: JOSE MANUEL DE LA CRUZ LEYVA</p> <p>1er. Secretaria/o: LAURA ESTHER GARCIA MENDOZA</p> <p>2do. Secretaria/o: JESUS ARMANDO ALVARADO LOZANO</p> <p>1er. Escrutador: MARIA DE JESUS ARMENDARIZ DIAZ</p> <p>2do. Escrutador: BLANCA RUBY CHAVEZ CONTRERAS</p> <p>3er. Escrutador: HILDA PATRICIA LEYVA TORRES</p> <p>1er. Suplente: JOSE LUIS AMPARAN ROMERO</p> <p>2do. Suplente: ALFREDO GARCIA URBINA</p> <p>3er. Suplente: MARIA GARCIA CHAVEZ</p>
<p>Distrito Federal: 2) GOMEZ PALACIO</p> <p>Distrito Local: 9) MAPIMI</p> <p>Municipio: 18) OCAMPO</p> <p>Localidad: 80) PROVIDENCIA</p> <p>Sección: 897 B1</p> <p>Ubicación: ESCUELA PRIMARIA JOSÉ MARÍA MORELOS, DOMICILIO CONOCIDO, SIN NÚMERO, LOCALIDAD PROVIDENCIA, CÓDIGO POSTAL 35364, OCAMPO, DURANGO, FRENTE A LA CASETA TELEFÓNICA</p> <p>Presidenta/e: JUAN DE DIOS BELTRAN VARGAS</p> <p>1er. Secretaria/o: JOSE OMAR BUJANDA SAENZ</p> <p>2do. Secretaria/o: RAMON VALENTE BUJANDA SOTO</p> <p>1er. Escrutador: HERMINIA CHAPARRO LOYA</p> <p>2do. Escrutador: MAYRA CAROLINA MANRIQUEZ MOYA</p> <p>3er. Escrutador: EDUAR JACINTO ROBLES YAÑEZ</p> <p>1er. Suplente: NOEMI AVILA RIVERA</p> <p>2do. Suplente: PASCUALA BEJARANO SERRANO</p> <p>3er. Suplente: SOTERO BUJANDA VILLALOBOS</p>	<p>Distrito Federal: 2) GOMEZ PALACIO</p> <p>Distrito Local: 9) MAPIMI</p> <p>Municipio: 18) OCAMPO</p> <p>Localidad: 104) SANTA ANA</p> <p>Sección: 898 B1</p> <p>Ubicación: ESCUELA PRIMARIA IGNACIO ZARAGOZA, DOMICILIO CONOCIDO, SIN NÚMERO, LOCALIDAD SANTA ANA, CÓDIGO POSTAL 35366, OCAMPO, DURANGO, FRENTE A LA CANCHA</p> <p>Presidenta/e: JOSE LUIS BUSTILLOS SILVA</p> <p>1er. Secretaria/o: ANTONIA FUENTES RUBIO</p> <p>2do. Secretaria/o: GERARDO GONZALEZ MARTINEZ</p> <p>1er. Escrutador: PERLA MARGARITA GUTIERREZ YAÑEZ</p> <p>2do. Escrutador: SONIA LOPEZ BETANCOURT</p> <p>3er. Escrutador: JULIO RAMOS PRIETO</p> <p>1er. Suplente: SANTIAGO RIOS PINEDA</p> <p>2do. Suplente: RAUL GERARDO RODRIGUEZ CAMPOS</p> <p>3er. Suplente: RUTILA RUIZ MARTINEZ</p>

<p>Distrito Federal: 2) GOMEZ PALACIO  Distrito Local: 9) MAPIMI  Municipio: 18) OCAMPO  Localidad: 40) LA ESTANCIA  Sección: 899 B1</p> <p>Ubicación: ESCUELA PRIMARIA JUSTO SIERRA, DOMICILIO CONOCIDO, SIN NÚMERO, LOCALIDAD LA ESTANCIA, CÓDIGO POSTAL 35367, OCAMPO, DURANGO, FRENTE A LA CANCHA</p> <p>Presidenta/e: LUZ ELENA BUSTAMANTE NAJERA</p> <p>1er. Secretaria/o: LUCERO GUADALUPE CAMPOS TERRAZAS  2do. Secretaria/o: ALMA EDITH CHAVEZ AGUIRRE</p> <p>1er. Escrutador: ERASMO GUERRA OCHOA  2do. Escrutador: ALONDRA ABIGAIL HOLGUIN GUILLEN</p> <p>3er. Escrutador: LUCIA ANDRADE GUTIERREZ</p> <p>1er. Suplente: EFRAIN CHAVEZ IBARRA  2do. Suplente: ELEAZAR GARCIA MORUA  3er. Suplente: ALEJANDRO GARCIA GUERRA</p>	<p>Distrito Federal: 2) GOMEZ PALACIO  Distrito Local: 9) MAPIMI  Municipio: 18) OCAMPO  Localidad: 70) OJOS AZULES  Sección: 901 B1</p> <p>Ubicación: ESCUELA PRIMARIA LICENCIADO ADOLFO LÓPEZ MATEOS, DOMICILIO CONOCIDO, SIN NÚMERO, LOCALIDAD OJOS AZULES, CÓDIGO POSTAL 35350, OCAMPO, DURANGO, FRENTE A LA PLAZA</p> <p>Presidenta/e: RAMIRO FUENTES BARRAZA</p> <p>1er. Secretaria/o: FRAY HERNAN DUARTE BUJANDA  2do. Secretaria/o: YEDID PAOLA LUNA CAMPOS</p> <p>1er. Escrutador: ISIDRO ONTIVEROS DUARTE  2do. Escrutador: CAROLINA FUENTES ANDRADE</p> <p>3er. Escrutador: VICTOR MANUEL LUNA RUBIO</p> <p>1er. Suplente: ERNESTO ONTIVEROS DUARTE  2do. Suplente: ISIDRA CRUZ OLIVAS  3er. Suplente: MARTHA LUNA GARIBAY</p>
<p>Distrito Federal: 2) GOMEZ PALACIO  Distrito Local: 9) MAPIMI  Municipio: 18) OCAMPO  Localidad: 3) VILLA ORESTES PEREYRA  Sección: 902 B1</p> <p>Ubicación: JARDÍN DE NIÑOS SIGMUND FREUD, DOMICILIO CONOCIDO, SIN NÚMERO, LOCALIDAD VILLA ORESTES PEREYRA, CÓDIGO POSTAL 35372, OCAMPO, DURANGO, A ESPALDAS DEL ANTIGUO BORDO DE LAS VÍAS DEL TREN</p> <p>Presidenta/e: URIEL ISAAC BLANCO ACOSTA</p> <p>1er. Secretaria/o: REBECA ORALIA HOLGUIN CHAVEZ  2do. Secretaria/o: JULIAN EFREN HOLGUIN YAÑEZ</p> <p>1er. Escrutador: DOLORES LUCIA ARREDONDO TORRES  2do. Escrutador: LOIDA CHAVEZ MOYA</p> <p>3er. Escrutador: LUCIA ALEJANDRA GARCIA HERNANDEZ</p> <p>1er. Suplente: SILVIA MACIAS TALAMANTES  2do. Suplente: JUAN DE DIOS BARRAZA GUTIERREZ  3er. Suplente: AURELIO MARTINEZ GARCIA</p>	<p>Distrito Federal: 2) GOMEZ PALACIO  Distrito Local: 9) MAPIMI  Municipio: 18) OCAMPO  Localidad: 95) SAN GABRIEL  Sección: 904 B1</p> <p>Ubicación: ESCUELA PRIMARIA JOSÉ MARÍA MORELOS Y PAVÓN, DOMICILIO CONOCIDO, SIN NÚMERO, LOCALIDAD SAN GABRIEL, CÓDIGO POSTAL 35357, OCAMPO, DURANGO, A ESPALDAS DE LA IGLESIA</p> <p>Presidenta/e: ABRIL POLETH CANO MONTAÑEZ</p> <p>1er. Secretaria/o: CHRISTIAN AVILA FLORES  2do. Secretaria/o: SANDRA YANETH ARREDONDO DANIEL</p> <p>1er. Escrutador: JOSE CANO HOLGUIN  2do. Escrutador: MANUELA DELGADILLO VEGA</p> <p>3er. Escrutador: MARIA DE LA LUZ DOMINGUEZ CANO</p> <p>1er. Suplente: JOSE CANO DIAZ  2do. Suplente: JESUS RAMIRO CANO MENDEZ  3er. Suplente: IGNACIO ARREDONDO VAZQUEZ</p>
<p>Distrito Federal: 2) GOMEZ PALACIO  Distrito Local: 9) MAPIMI  Municipio: 18) OCAMPO  Localidad: 38) ESPIRITU SANTO  Sección: 905 B1</p> <p>Ubicación: JARDÍN DE NIÑOS RAFAEL RAMÍREZ, DOMICILIO CONOCIDO, SIN NÚMERO, LOCALIDAD ESPIRITU SANTO, CÓDIGO POSTAL 35385, OCAMPO, DURANGO, EN CONTRA ESQUINA DEL SALÓN EJIDAL</p> <p>Presidenta/e: ISIDRA RAQUEL CHAVEZ BORREGO</p> <p>1er. Secretaria/o: MAURICIO ARZOLA BORREGO  2do. Secretaria/o: HUGO BORREGO PROSPERO</p> <p>1er. Escrutador: EFRAIN BORREGO REYES  2do. Escrutador: ANTONIA ARZOLA RAMIREZ</p> <p>3er. Escrutador: LUZ DEL CARMEN BORREGO ACOSTA</p> <p>1er. Suplente: ANICETO ARZOLA ESPINOZA  2do. Suplente: JOSE LUIS BORREGO RIVERA  3er. Suplente: PATRICIO BUENO URQUIZA</p>	<p>Distrito Federal: 2) GOMEZ PALACIO  Distrito Local: 9) MAPIMI  Municipio: 18) OCAMPO  Localidad: 2) LAS NIEVES  Sección: 906 B1</p> <p>Ubicación: ESCUELA SECUNDARIA TÉCNICA NÚMERO 22, CALLE LÁZARO CÁRDENAS, SIN NÚMERO LAS NIEVES, CÓDIGO POSTAL 35381, OCAMPO, DURANGO, EN ESQUINA CON LA CALLE TOMÁS URBINA, A UNA CUADRA DE LA CLÍNICA</p> <p>Presidenta/e: JAIME DURAN GARIBAY</p> <p>1er. Secretaria/o: ANICETA BORREGO CONTRERAS  2do. Secretaria/o: CESAR URIEL HERNANDEZ CISNEROS</p> <p>1er. Escrutador: LUIS MARIO ARELLANO PEREZ  2do. Escrutador: GERARDO CAMACHO CARDONA</p> <p>3er. Escrutador: BRISEIDA CRUZ CEPEDA</p> <p>1er. Suplente: MAYELA IRENE HEREDIA HEREDIA  2do. Suplente: JOSE HERRERA FLORES  3er. Suplente: MARIA MAYELA CARDONA GAMEZ</p>

<p>Distrito Federal: 2) GOMEZ PALACIO          Distrito Local: 9) MAPIMI          Municipio: 18) OCAMPO          Localidad: 2) LAS NIEVES          Sección: 907 B1</p> <p>Ubicación: SALÓN DE LA COMUNIDAD IGNACIO TORRES ALLENDE, CALLE TOMÁS URBINA, SIN NÚMERO, LOCALIDAD LAS NIEVES, CÓDIGO POSTAL 35381, OCAMPO, DURANGO, FRENTE A LA FLORERÍA CLAUDIA</p> <p>Presidenta/e: ROCIO SUSANA ALVARADO ERDMANN</p> <p>1er. Secretaria/o: EMILIO ALAN ARMENDARIZ GUTIERREZ          2do. Secretaria/o: FABIOLA ARZOLA VAZQUEZ</p> <p>1er. Escrutador: EDGAR ESTEBAN CHAVEZ ROACHO          2do. Escrutador: CHRISTIAN OMAR GALAVIZ GARDEA          3er. Escrutador: GABRIELA GUERRERO TALAMANTES</p> <p>1er. Suplente: KAREN ARMIDA DELGADO BARRAZA          2do. Suplente: OZUMY ELENN ALVARADO GARCIA          3er. Suplente: ALBERTO GARCIA ZARAGOZA</p>	<p>Distrito Federal: 2) GOMEZ PALACIO          Distrito Local: 9) MAPIMI          Municipio: 18) OCAMPO          Localidad: 2) LAS NIEVES          Sección: 908 B1</p> <p>Ubicación: ESCUELA PRIMARIA BENITO JUÁREZ, AVENIDA JUÁREZ, SIN NÚMERO, LOCALIDAD LAS NIEVES, CÓDIGO POSTAL 35381, OCAMPO, DURANGO, ENTRE LAS CALLES FRANCISCO VILLA Y PROFESOR FRANCISCO MORENO; FRENTE AL CENTRO COMERCIAL</p> <p>Presidenta/e: FRANCISCO JAVIER ANDRADE ZAVALA</p> <p>1er. Secretaria/o: ALIX JAHZEEL ARZOLA SALAS          2do. Secretaria/o: AMERICA YAMILETH CORRAL ESCAMILLA</p> <p>1er. Escrutador: SANDRA CORRAL AGUILAR          2do. Escrutador: SERGIO ABRAHAM CORRAL RUIZ          3er. Escrutador: LIDIA YUNELI LARES GOMEZ</p> <p>1er. Suplente: MARIA TERESA CASTILLO PAYAN          2do. Suplente: ESTANISLADA FRANCO SEAÑEZ          3er. Suplente: ROSENDA HEREDIA MOLINA</p>
<p>Distrito Federal: 2) GOMEZ PALACIO          Distrito Local: 9) MAPIMI          Municipio: 18) OCAMPO          Localidad: 2) LAS NIEVES          Sección: 909 B1</p> <p>Ubicación: CENTRO DE MAESTROS TOMÁS URBINA, CALLE FRANCISCO VILLA, SIN NÚMERO, LOCALIDAD LAS NIEVES, CÓDIGO POSTAL 35381, OCAMPO, DURANGO, ESQUINA CON CALLE SEGURO SOCIAL</p> <p>Presidenta/e: ISAMAR CERVANTES HERNANDEZ</p> <p>1er. Secretaria/o: SANJUANA CONTRERAS SERRANO          2do. Secretaria/o: JUAN MIGUEL GONZALEZ SALAS</p> <p>1er. Escrutador: KARINA GUADALUPE CARRILLO GAYTAN          2do. Escrutador: LAURA JANETH FLORES NAVARRETE          3er. Escrutador: MARTHA ESTELA CERVANTES HERNANDEZ</p> <p>1er. Suplente: CARLOS EFRAIN CORRAL MARTINEZ          2do. Suplente: LORENA BARRON SOSA          3er. Suplente: SERGIO CORRAL GARCIA</p>	<p>Distrito Federal: 2) GOMEZ PALACIO          Distrito Local: 9) MAPIMI          Municipio: 18) OCAMPO          Localidad: 19) CANUTILLO          Sección: 910 B1</p> <p>Ubicación: ESCUELA PRIMARIA FELIPE ÁNGELES, DOMICILIO CONOCIDO, SIN NUMERO, LOCALIDAD CANUTILLO, CÓDIGO POSTAL 35383, OCAMPO, DURANGO, A UN COSTADO DE LA TIENDA</p> <p>Presidenta/e: JULIA ROSA ALVARADO BARRAZA</p> <p>1er. Secretaria/o: IDALI AVILA LOPEZ          2do. Secretaria/o: ELIZABET ALVARADO DIAZ</p> <p>1er. Escrutador: LAURA TERESA CARRILLO PONCE          2do. Escrutador: ELPIDIA CORTES MAYNEZ          3er. Escrutador: IDANELI DEL VAL ARAMBULA</p> <p>1er. Suplente: GRISELDA SARAI DOMINGUEZ BANDERAS          2do. Suplente: ELSA ALVARADO MENDEZ          3er. Suplente: EPIFANIO DIAZ CABALLERO</p>
<p>Distrito Federal: 2) GOMEZ PALACIO          Distrito Local: 9) MAPIMI          Municipio: 18) OCAMPO          Localidad: 124) TORREON DE CAÑAS          Sección: 911 B1</p> <p>Ubicación: ESCUELA PRIMARIA MIGUEL HIDALGO Y COSTILLA, DOMICILIO CONOCIDO, SIN NUMERO, LOCALIDAD TORREÓN DE CAÑAS, CÓDIGO POSTAL 35380, OCAMPO, DURANGO, A UN COSTADO DEL JARDÍN DE NIÑOS</p> <p>Presidenta/e: JULISSA ANAYA VEGA</p> <p>1er. Secretaria/o: ALAN BAUTISTA SIAÑEZ          2do. Secretaria/o: EMMA AGUAYO CISNEROS</p> <p>1er. Escrutador: OLGA LIDIA ANAYA BARRAZA          2do. Escrutador: MARIA LUISA CARDONA RODRIGUEZ          3er. Escrutador: LUIS ENRIQUE CONTRERAS MENDEZ</p> <p>1er. Suplente: GLORIA AGUAYO CISNEROS          2do. Suplente: BENITO ARCINIEGA MORALES          3er. Suplente: ANTONIO ARCINIEGA ORTIZ</p>	<p>Distrito Federal: 2) GOMEZ PALACIO          Distrito Local: 9) MAPIMI          Municipio: 18) OCAMPO          Localidad: 109) SAUCES DE CANUTILLO          Sección: 912 B1</p> <p>Ubicación: ESCUELA PRIMARIA PRIMERO DE MAYO, DOMICILIO CONOCIDO, SIN NÚMERO, LOCALIDAD SAUCES DE CANUTILLO, CÓDIGO POSTAL 35393, OCAMPO, DURANGO, FRENTE A LA TIENDITA</p> <p>Presidenta/e: CARMEN CERVANTES GONZALEZ</p> <p>1er. Secretaria/o: MARIA DE JESUS GALVAN MELENDEZ          2do. Secretaria/o: OCTAVIANO BARRAZA MONTENEGRO</p> <p>1er. Escrutador: ESTANISLAO AGUILERA NUÑEZ          2do. Escrutador: MARIBEL BURCIAGA MARES          3er. Escrutador: ROBERTO CANO RODRIGUEZ</p> <p>1er. Suplente: DARIA BARRAZA MORGÁ          2do. Suplente: GUADALUPE BURCIAGA MARES          3er. Suplente: MA DEL REFUGIO GONZALEZ BORREGO</p>

<p>Distrito Federal: 2) GOMEZ PALACIO          Distrito Local: 9) MAPIMI          Municipio: 18) OCAMPO          Localidad: 36) ENCINO DE LA PAZ          Sección: 913 B1</p> <p>Ubicación: ESCUELA PRIMARIA BENITO JUÁREZ, DOMICILIO CONOCIDO, SIN NUMERO, LOCALIDAD ENCINO DE LA PAZ, CÓDIGO POSTAL 35390, OCAMPO, DURANGO, A ESPALDAS DEL JARDÍN DE NIÑOS</p> <p>Presidenta/e: LAMBERTHA ALVARADO OCHOA</p> <p>1er. Secretaria/o: LUIS ANTONIO ANAYA LIZALDE          2do. Secretaria/o: TANIA SOCORRO CRUZ REYES</p> <p>1er. Escrutador: AMALIA JURADO RUBIO          2do. Escrutador: ALMA MARINA ACOSTA GUTIERREZ          3er. Escrutador: VICTOR MANUEL ARZOLA MENDEZ</p> <p>1er. Suplente: RUBEN ANAYA NUÑEZ          2do. Suplente: CITO BARRAZA MARTINEZ          3er. Suplente: EPIFANIA CARRILLO MERAZ</p>	<p>Distrito Federal: 2) GOMEZ PALACIO          Distrito Local: 9) MAPIMI          Municipio: 19) EL ORO          Localidad: 1) SANTA MARIA DEL ORO          Sección: 914 B1</p> <p>Ubicación: CENTRO DE BACHILLERATO TECNOLÓGICO AGROPECUARIO NÚMERO 64, CARRETERA A SAN BERNARDO, SIN NÚMERO, LOCALIDAD SANTA MARÍA DEL ORO, CÓDIGO POSTAL 35690, EL ORO, DURANGO, JUNTO A LA UNIDAD DEPORTIVA</p> <p>Presidenta/e: MARIANA BERENICE GUTIERREZ CARRILLO</p> <p>1er. Secretaria/o: FRANCISCO JAVIER ASTORGA NAVARRETE          2do. Secretaria/o: EVELYN MIGDALIA LEYVA RIVERA</p> <p>1er. Escrutador: RAMON DE JESUS AGUIRRE ALDERETE          2do. Escrutador: MARIA SOLEDAD ESTRADA ARREDONDO          3er. Escrutador: CESAR GUILLERMO DIAZ CARRILLO</p> <p>1er. Suplente: ALBERTO ANAYA CARRILLO          2do. Suplente: YOLANDA MATILDE MENDOZA GAMBOA          3er. Suplente: FELIX DIAZ CHAVEZ</p>
<p>Distrito Federal: 2) GOMEZ PALACIO          Distrito Local: 9) MAPIMI          Municipio: 19) EL ORO          Localidad: 1) SANTA MARIA DEL ORO          Sección: 914 C1</p> <p>Ubicación: CENTRO DE BACHILLERATO TECNOLÓGICO AGROPECUARIO NÚMERO 64, CARRETERA A SAN BERNARDO, SIN NUMERO, LOCALIDAD SANTA MARÍA DEL ORO, CÓDIGO POSTAL 35690, EL ORO, DURANGO, JUNTO A LA UNIDAD DEPORTIVA</p> <p>Presidenta/e: MARTA ELENA ALDERETE DIAZ</p> <p>1er. Secretaria/o: FRANCISCO AVILA CORRAL          2do. Secretaria/o: MIGUEL ANGEL CARREON RUBIO</p> <p>1er. Escrutador: GERMAN ENRIQUE DUARTE DIAZ          2do. Escrutador: ADRIANA BERENICE LUEVANOS MERAZ          3er. Escrutador: JUAN FRANCISCO LUEVANOS MERAZ</p> <p>1er. Suplente: PERLA VERONICA DIAZ CARRILLO          2do. Suplente: FRANCISCA AVITIA PAYAN          3er. Suplente: IRENE GAZCA GONZALEZ</p>	<p>Distrito Federal: 2) GOMEZ PALACIO          Distrito Local: 9) MAPIMI          Municipio: 19) EL ORO          Localidad: 1) SANTA MARIA DEL ORO          Sección: 915 B1</p> <p>Ubicación: ESCUELA COMERCIAL LEOPOLDO DE LA VARA, CALLE DOMINGO ARRIETA, SIN NÚMERO, LOCALIDAD SANTA MARÍA DEL ORO, CÓDIGO POSTAL 35690, EL ORO, DURANGO, A UN COSTADO DE LA CARRETERA A SAN BERNARDO</p> <p>Presidenta/e: ELIZABETH IBARRA SILVESTRE</p> <p>1er. Secretaria/o: MARTHA ESPERANZA CALDERON AGUIRRE          2do. Secretaria/o: FRANCISCO ALAN ENRIQUEZ SOLIS</p> <p>1er. Escrutador: ANA KAREN FAUSTO FIERRO          2do. Escrutador: MIGUEL ANGEL GONZALEZ ARMENDARIZ          3er. Escrutador: CLAUDIA MARIBEL LOPEZ PAYAN</p> <p>1er. Suplente: ELDIFONSA BUENO SANCHEZ          2do. Suplente: JORGE BUENO MEDINA          3er. Suplente: MANUEL ALVARADO HERRERA</p>
<p>Distrito Federal: 2) GOMEZ PALACIO          Distrito Local: 9) MAPIMI          Municipio: 19) EL ORO          Localidad: 1) SANTA MARIA DEL ORO          Sección: 915 C1</p> <p>Ubicación: ESCUELA COMERCIAL LEOPOLDO DE LA VARA, CALLE DOMINGO ARRIETA, SIN NÚMERO, LOCALIDAD SANTA MARÍA DEL ORO, CÓDIGO POSTAL 35690, EL ORO, DURANGO, A UN COSTADO DE LA CARRETERA A SAN BERNARDO</p> <p>Presidenta/e: ANA LUCERO LOPEZ SALAZAR</p> <p>1er. Secretaria/o: KASSANDRA CHACON NUÑEZ          2do. Secretaria/o: GUERREROS ALONDRA ESCONTRILLAS CARRERA</p> <p>1er. Escrutador: LUZ DEL CARMEN GANDARILLA FAVELA          2do. Escrutador: JOAQUIN CARRETE HERRERA          3er. Escrutador: JUAN CARLOS BURCIAGA TORRES</p> <p>1er. Suplente: MA ELVIRA CARRETE RAMIREZ          2do. Suplente: JESUS JOSE BORJAS HERNANDEZ          3er. Suplente: SOLEDAD DEL CARMEN CENICEROS CARRETE</p>	<p>Distrito Federal: 2) GOMEZ PALACIO          Distrito Local: 9) MAPIMI          Municipio: 19) EL ORO          Localidad: 1) SANTA MARIA DEL ORO          Sección: 916 B1</p> <p>Ubicación: ESCUELA PRIMARIA GUADALUPE VICTORIA, CALLE MORELOS, SIN NÚMERO, COLONIA CENTRO, SANTA MARÍA DEL ORO, CÓDIGO POSTAL 35690, EL ORO, DURANGO, ENTRE LAS CALLES HIDALGO Y ARGENTINA</p> <p>Presidenta/e: NOHEMI BURCIAGA FLORES</p> <p>1er. Secretaria/o: MARIA NICOLASA GONZALEZ RUBIO          2do. Secretaria/o: HERIBERTO BORJAS HERNANDEZ</p> <p>1er. Escrutador: OSCAR HERNANDEZ SOSA          2do. Escrutador: SOCORRO ELISA OJEDA CANO          3er. Escrutador: LEONOR AGUIRRE CARRILLO</p> <p>1er. Suplente: PAULA RUPERTA CARRERA CALDERON          2do. Suplente: DOLORES MERCEDES BARRON ROCHA          3er. Suplente: MARIA ISABEL MOTA PEREZ</p>

<p>Distrito Federal: 2) GOMEZ PALACIO          Distrito Local: 9) MAPIMI          Municipio: 19) EL ORO          Localidad: 1) SANTA MARIA DEL ORO          Sección: 916 C1</p> <p>Ubicación: ESCUELA PRIMARIA GUADALUPE VICTORIA, CALLE MORELOS, SIN NÚMERO, COLONIA CENTRO, SANTA MARÍA DEL ORO, CÓDIGO POSTAL 35690, EL ORO, DURANGO, ENTRE LAS CALLES HIDALGO Y ARGENTINA</p> <p>Presidenta/e: LUZ ELBA ALVARADO CRUZ</p> <p>1er. Secretaria/o: SARAHI NUÑEZ MELENDEZ          2do. Secretaria/o: JOSSELIN YADIRA CHAVEZ PEÑA          1er. Escrutador: J. EDUWIGES MELENDEZ BUENO          2do. Escrutador: MARIA GUADALUPE ORTIZ CHAVEZ          3er. Escrutador: FATIMA BRIONES ARREDONDO          1er. Suplente: OFELIA MARGARITA CHAPARRO ARZOLA          2do. Suplente: GEMA CRUZ OLIVAS          3er. Suplente: LAURA AGUIRRE FAVELA</p>	<p>Distrito Federal: 2) GOMEZ PALACIO          Distrito Local: 9) MAPIMI          Municipio: 19) EL ORO          Localidad: 1) SANTA MARIA DEL ORO          Sección: 916 S1</p> <p>Ubicación: ESCUELA SECUNDARIA TÉCNICA NÚMERO 12, CALLE HIDALGO, NÚMERO 158, LOCALIDAD SANTA MARÍA DEL ORO, CÓDIGO POSTAL 35660, EL ORO, DURANGO, A LADO DE LA ESCUELA PRIMARIA GUADALUPE VICTORIA</p> <p>Presidenta/e: ADRIAN QUIRINO ANAYA HOLGUIN</p> <p>1er. Secretaria/o: VICTOR MANUEL ARREDONDO BARRAZA          2do. Secretaria/o: RAQUEL ILIANA OJEDA CABRIALES          1er. Escrutador: BERTHA CRUZ BUSTILLO          2do. Escrutador: INGRID YESSENIA MOTTU CABRERA          3er. Escrutador: VICTOR MANUEL ARREDONDO NORES          1er. Suplente: MA. AIDA BUSTAMANTE LOPEZ          2do. Suplente: REYMUNDO GANDARILLA RAMIREZ          3er. Suplente: HUMBERTO MENDEZ RODRIGUEZ</p>
<p>Distrito Federal: 2) GOMEZ PALACIO          Distrito Local: 9) MAPIMI          Municipio: 19) EL ORO          Localidad: 1) SANTA MARIA DEL ORO          Sección: 917 B1</p> <p>Ubicación: CASA DE LA CULTURA, CALLE FRANCISCO SARABIA, SIN NÚMERO, COLONIA CENTRO, SANTA MARÍA DEL ORO, CÓDIGO POSTAL 35690, EL ORO, DURANGO, ENTRE LAS CALLES JUÁREZ E HIDALGO</p> <p>Presidenta/e: IRMA DOLORES ARREDONDO BARRAZA</p> <p>1er. Secretaria/o: AURELIO DIAZ MENDOZA          2do. Secretaria/o: CARLOS HUMBERTO CARRETE CARRAZCO          1er. Escrutador: MARIA BURCIAGA - SOSA          2do. Escrutador: FAUSTINO ALARCON TERRAZAS          3er. Escrutador: GABRIELA ARCINIEGA MOTA          1er. Suplente: FABIOLA LOPEZ AMAYA          2do. Suplente: VERONICA LUNA PUENTES          3er. Suplente: SANTOS CASTRO HERNANDEZ</p>	<p>Distrito Federal: 2) GOMEZ PALACIO          Distrito Local: 9) MAPIMI          Municipio: 19) EL ORO          Localidad: 1) SANTA MARIA DEL ORO          Sección: 917 C1</p> <p>Ubicación: CASA DE LA CULTURA, CALLE FRANCISCO SARABIA, SIN NÚMERO, COLONIA CENTRO, SANTA MARÍA DEL ORO, CÓDIGO POSTAL 35690, EL ORO, DURANGO, ENTRE LAS CALLES JUÁREZ E HIDALGO</p> <p>Presidenta/e: OTHON ITZEL CENICEROS CARRETE</p> <p>1er. Secretaria/o: JESUS DAVID FRAYRE DIAZ          2do. Secretaria/o: BRENDA LIZULLY GUZMAN RAMIREZ          1er. Escrutador: EVER DELGADILLO MEDRANO          2do. Escrutador: JESUS MANUEL CARRERA GUILLEN          3er. Escrutador: JESUS MANUEL BARRAZA CARREON          1er. Suplente: JESUS GUILLERMO MACIAS BARRON          2do. Suplente: CRISTIAN ABRAHAM AGUIRRE RAMIREZ          3er. Suplente: GUILLERMO CHACON RAMOS</p>
<p>Distrito Federal: 2) GOMEZ PALACIO          Distrito Local: 9) MAPIMI          Municipio: 19) EL ORO          Localidad: 1) SANTA MARIA DEL ORO          Sección: 917 C2</p> <p>Ubicación: CASA DE LA CULTURA, CALLE FRANCISCO SARABIA, SIN NÚMERO, COLONIA CENTRO, SANTA MARÍA DEL ORO, CÓDIGO POSTAL 35690, EL ORO, DURANGO, ENTRE LAS CALLES JUÁREZ E HIDALGO</p> <p>Presidenta/e: LUIS OCTAVIO DE LA ROCHA SOLIS</p> <p>1er. Secretaria/o: MAYRA ALEJANDRA CHAVEZ GARIBAY          2do. Secretaria/o: FRANCISCO IBARRA BARRAZA          1er. Escrutador: SAMUEL OJEDA ARCINIEGA          2do. Escrutador: ROSARIO EVELYN MONARREZ MORENO          3er. Escrutador: GREGORIO BORJAS VARGAS          1er. Suplente: LUZ DEL CARMEN LOPEZ PAYAN          2do. Suplente: JESUS ARREDONDO ACOSTA          3er. Suplente: ESTELA CECILIA GARCIA RUBIO</p>	<p>Distrito Federal: 2) GOMEZ PALACIO          Distrito Local: 9) MAPIMI          Municipio: 19) EL ORO          Localidad: 22) MAGISTRAL          Sección: 919 B1</p> <p>Ubicación: ESCUELA PRIMARIA CONSTITUYENTES DE 1917, DOMICILIO CONOCIDO, SIN NÚMERO, LOCALIDAD MAGISTRAL, CÓDIGO POSTAL 35661, EL ORO, DURANGO, RUMBO AL SALÓN EJIDAL</p> <p>Presidenta/e: ISIS DEL REAL VILLA</p> <p>1er. Secretaria/o: GISSELY JOSEFINA DIAZ BARRAZA          2do. Secretaria/o: CUTBERTO CAZARES FIERRO          1er. Escrutador: JESUS AGUIRRE OZAETA          2do. Escrutador: NICOLAS CASTAÑEDA ESCOBEDO          3er. Escrutador: PETRA GUZMAN ARREDONDO          1er. Suplente: GUILLERMO DIAZ CHAVEZ          2do. Suplente: ELVA GRANILLO LOPEZ          3er. Suplente: ALEJANDRO LUNA SILVA</p>

<p>Distrito Federal: 2) GOMEZ PALACIO          Distrito Local: 9) MAPIMI          Municipio: 19) EL ORO          Localidad: 2) EL AGOSTADERO          Sección: 922 B1</p> <p>Ubicación: ESCUELA PRIMARIA NIÑOS HÉROES, DOMICILIO CONOCIDO, SIN NÚMERO, LOCALIDAD EL AGOSTADERO, CÓDIGO POSTAL 35667, EL ORO, DURANGO, A UN COSTADO DE LA IGLÉSIA</p> <p>Presidenta/e: LUZ ELVIA CHACON FIERRO</p> <p>1er. Secretaria/o: GLORIA GUERREROS CHACON FIERRO          2do. Secretaria/o: ELVIA ODALI DIAZ RUBIO          1er. Escrutador: MARTIN HUMBERTO DIAZ RUBIO          2do. Escrutador: PERLA EDITH DIAZ RUBIO          3er. Escrutador: ADAN CHACON FIERRO          1er. Suplente: CARMEN CHACON CHAVEZ          2do. Suplente: LEONARDO ESCONTRIAS CHACON          3er. Suplente: MARTIN CARRERA REYES</p>	<p>Distrito Federal: 2) GOMEZ PALACIO          Distrito Local: 9) MAPIMI          Municipio: 19) EL ORO          Localidad: 38) PUEBLO DE SANTA CRUZ (CRUZ DE TEPEHUANES)          Sección: 923 B1</p> <p>Ubicación: ESCUELA PRIMARIA FRANCISCO ZARCO, DOMICILIO CONOCIDO, SIN NÚMERO, LOCALIDAD PUEBLO DE SANTA CRUZ (CRUZ DE TEPEHUANES), CÓDIGO POSTAL 35667, EL ORO, DURANGO, POR LA PLAZA PRINCIPAL</p> <p>Presidenta/e: MARIA GUADALUPE AMAYA CRUZ</p> <p>1er. Secretaria/o: LIZBETH ATAYDE GUILLEN          2do. Secretaria/o: EDUARDO ACOSTA OLIVAS          1er. Escrutador: JOSE ALFREDO GARCIA ARREDONDO          2do. Escrutador: ALFONSO ACOSTA GARCIA          3er. Escrutador: GUERRERO CARREON NAJERA          1er. Suplente: LUIS OSWALDO CORRAL ESCONTRIAS          2do. Suplente: JOSE REFUGIO ACOSTA ATAYDE          3er. Suplente: MARIA GUADALUPE ARREDONDO OLIVAS</p>
<p>Distrito Federal: 2) GOMEZ PALACIO          Distrito Local: 9) MAPIMI          Municipio: 19) EL ORO          Localidad: 50) SANTA GERTRUDIS          Sección: 924 B1</p> <p>Ubicación: ESCUELA PRIMARIA NIÑOS HÉROES, DOMICILIO CONOCIDO, SIN NÚMERO, LOCALIDAD SANTA GERTRUDIS, CÓDIGO POSTAL 35666, EL ORO, DURANGO, A UN COSTADO DEL TINACO DE AGUA POTABLE</p> <p>Presidenta/e: ERIK RAFAEL CARRILLO NUÑEZ</p> <p>1er. Secretaria/o: CELSA CRUZ LUNA          2do. Secretaria/o: SARA EDITH GARIBAY RIVERA          1er. Escrutador: ELVIA CARRILLO CORRAL          2do. Escrutador: BRENDA DIAZ CARRILLO          3er. Escrutador: FIDEL CRUZ LUNA          1er. Suplente: CELSO ARREDONDO CHAVEZ          2do. Suplente: CATARINO DIAZ NEVAREZ          3er. Suplente: ANTONINO ARREDONDO FLORES</p>	<p>Distrito Federal: 2) GOMEZ PALACIO          Distrito Local: 9) MAPIMI          Municipio: 19) EL ORO          Localidad: 21) JOSE MARIA MORELOS          Sección: 927 B1</p> <p>Ubicación: ESCUELA PRIMARIA EMILIANO ZAPATA, DOMICILIO CONOCIDO, SIN NÚMERO, LOCALIDAD JOSÉ MARÍA MORELOS, CÓDIGO POSTAL 35650, EL ORO, DURANGO, A UN COSTADO DE LA IGLÉSIA</p> <p>Presidenta/e: GUADALUPE BORJAS ROACHO</p> <p>1er. Secretaria/o: MA. ENRIQUETA NEVAREZ LOPEZ          2do. Secretaria/o: NOEL NAJERA URBINA          1er. Escrutador: TOMAS UVALDO NAJERA URBINA          2do. Escrutador: MARIA DEL SOCORRO CARRILLO ARZOLA          3er. Escrutador: ALBINO AMAYA BALTIERREZ          1er. Suplente: SERGIO NAJERA URBINA          2do. Suplente: QUIRINO CARREON CARRASCO          3er. Suplente: CESAR CARREON GUTIERREZ</p>
<p>Distrito Federal: 2) GOMEZ PALACIO          Distrito Local: 9) MAPIMI          Municipio: 19) EL ORO          Localidad: 58) LA VARA DE SAN JUAN          Sección: 928 B1</p> <p>Ubicación: ESCUELA PRIMARIA LEYES DE REFORMA, DOMICILIO CONOCIDO, SIN NÚMERO, LOCALIDAD LA VARA DE SAN JUAN, CÓDIGO POSTAL 35672, EL ORO, DURANGO, A UN COSTADO DE LA IGLÉSIA</p> <p>Presidenta/e: LUCIA AGUIRRE LOPEZ</p> <p>1er. Secretaria/o: ANGELICA ALAMOS GARCIA          2do. Secretaria/o: CRISTIAN AGUIRRE SARABIA          1er. Escrutador: MAURO AGUILAR CANO          2do. Escrutador: JOSE IVAN AGUIRRE LOMAS          3er. Escrutador: ISIDRO AGUILAR CASTRO          1er. Suplente: JOSE PABLO AGUIRRE SANCHEZ          2do. Suplente: ROBERTO AGUIRRE VARELA          3er. Suplente: JUAN AGUIRRE VARELAS</p>	<p>Distrito Federal: 2) GOMEZ PALACIO          Distrito Local: 9) MAPIMI          Municipio: 19) EL ORO          Localidad: 30) PEDRO CELESTINO NEGRETE          Sección: 930 B1</p> <p>Ubicación: ESCUELA PRIMARIA ESCUADRÓN 201, DOMICILIO CONOCIDO, SIN NÚMERO, LOCALIDAD PEDRO CELESTINO NEGRETE, CÓDIGO POSTAL 35654, EL ORO, DURANGO, FRENTE A LA CANCHA DE LA COMUNIDAD</p> <p>Presidenta/e: ALEXIS CEPEDA SALAS</p> <p>1er. Secretaria/o: SILVIA CABADA DONOSO          2do. Secretaria/o: LORENZO DEL RIVERO URBINA          1er. Escrutador: VICTOR DELGADO RIVERA          2do. Escrutador: JESUS CEPEDA GUERRERO          3er. Escrutador: ROSALBA CARREON GARCIA          1er. Suplente: JOSE DELGADO MARTINEZ          2do. Suplente: ENRIQUE HURTADO CEPEDA          3er. Suplente: JOSE ISIDRO BUENO PEREDA</p>

<p>Distrito Federal: 2) GOMEZ PALACIO  Distrito Local: 9) MAPIMI  Municipio: 19) EL ORO  Localidad: 36) PRIMERO DE MAYO  Sección: 932 B1</p> <p>Ubicación: ESCUELA PRIMARIA GENERAL IGNACIO ALLENDE, DOMICILIO CONOCIDO, SIN NÚMERO, LOCALIDAD PRIMERO DE MAYO, CÓDIGO POSTAL 35653, EL ORO, DURANGO, AL FINAL DE LA CALLE PRINCIPAL</p> <p>Presidenta/e: MARITSA BUENO GURROLA</p> <p>1er. Secretaria/o: SERGIO CANO GARCIA  2do. Secretaria/o: JUAN IGNACIO CANO VARGAS</p> <p>1er. Escrutador: VICTOR CANO VARGAS  2do. Escrutador: MARIA ELENA DEL VALE GUTIERREZ</p> <p>3er. Escrutador: GUERRERO CANO CAÑAS</p> <p>1er. Suplente: MARIANO CANO GUTIERREZ  2do. Suplente: MANUEL DELGADO VILLARREAL  3er. Suplente: SILVESTRE BUENO CERVANTES</p>	<p>Distrito Federal: 2) GOMEZ PALACIO  Distrito Local: 9) MAPIMI  Municipio: 19) EL ORO  Localidad: 31) POBLADO DE PEÑA  Sección: 933 B1</p> <p>Ubicación: ESCUELA PRIMARIA IGNACIO ZARAGOZA, DOMICILIO CONOCIDO, SIN NÚMERO, LOCALIDAD POBLADO DE PEÑA, CÓDIGO POSTAL 35670, EL ORO, DURANGO, FRENTE A LA TIENDA DE ABARROTES</p> <p>Presidenta/e: JOSE ANGEL AYALA DIAZ</p> <p>1er. Secretaria/o: MANUEL CANO MONARREZ  2do. Secretaria/o: YECENIA CANO VARGAS</p> <p>1er. Escrutador: NIDELBIA CARRASCO DIAZ  2do. Escrutador: ROBERTO DIAZ PINELA</p> <p>3er. Escrutador: GUERRERO BANDERA ENCHABRIGA</p> <p>1er. Suplente: JOSE DIAZ QUINTERO  2do. Suplente: LUIS FERREL IBARRA  3er. Suplente: GUILLERMINA FERREL VARGAS</p>
<p>Distrito Federal: 2) GOMEZ PALACIO  Distrito Local: 9) MAPIMI  Municipio: 19) EL ORO  Localidad: 23) MARIANO MATAMOROS  Sección: 934 B1</p> <p>Ubicación: ESCUELA PRIMARIA 20 DE NOVIEMBRE, DOMICILIO CONOCIDO, SIN NÚMERO, LOCALIDAD MARIANO MATAMOROS, CÓDIGO POSTAL 35679, EL ORO, DURANGO, AL FINAL DE LA CALLE PRINCIPAL</p> <p>Presidenta/e: MARIA ISABEL CARRASCO ALARCON</p> <p>1er. Secretaria/o: JULIO CESAR CARRASCO RODRIGUEZ  2do. Secretaria/o: JOSE DIAZ MONARREZ</p> <p>1er. Escrutador: GABRIEL GARCIA ALARCON  2do. Escrutador: IRMA GARCIA ALARCON</p> <p>3er. Escrutador: CARLOS GARCIA ROSAS</p> <p>1er. Suplente: EDGAR CORRAL LAZCANO  2do. Suplente: SAMUEL GARCIA CARRASCO  3er. Suplente: CRUZ GARCIA ESPARZA</p>	<p>Distrito Federal: 2) GOMEZ PALACIO  Distrito Local: 9) MAPIMI  Municipio: 19) EL ORO  Localidad: 16) GENERAL GALEANA  Sección: 935 B1</p> <p>Ubicación: ESCUELA PRIMARIA GENERAL GALEANA, DOMICILIO CONOCIDO, SIN NÚMERO, LOCALIDAD GENERAL GALEANA, CÓDIGO POSTAL 35678, EL ORO, DURANGO, A UN LADO DEL PUENTE</p> <p>Presidenta/e: ADELINO JOB CALDERON MEZA</p> <p>1er. Secretaria/o: OSCAR GARCIA ACOSTA  2do. Secretaria/o: PATRICIA GONZALEZ AVILA</p> <p>1er. Escrutador: LIZBETH GONZALEZ RODRIGUEZ  2do. Escrutador: IGNACIO BURCIAGA FELIX</p> <p>3er. Escrutador: JESUS BURCIAGA PEREDA</p> <p>1er. Suplente: PATROCINIO BURCIAGA RODRIGUEZ  2do. Suplente: JOSE GUERRERO GONZALEZ  3er. Suplente: CECILIO BURCIAGA FRAGOZO</p>
<p>Distrito Federal: 2) GOMEZ PALACIO  Distrito Local: 9) MAPIMI  Municipio: 19) EL ORO  Localidad: 42) SAN CARLOS  Sección: 936 B1</p> <p>Ubicación: ESCUELA PRIMARIA FRANCISCO ZARCO, DOMICILIO CONOCIDO, SIN NÚMERO, LOCALIDAD SAN CARLOS, CÓDIGO POSTAL 35690, EL ORO, DURANGO, FRENTE A LA TIENDITA</p> <p>Presidenta/e: GLORIA CANO DIAZ</p> <p>1er. Secretaria/o: ESVEIDY DIAZ ACOSTA  2do. Secretaria/o: JESUS CARLOS DIAZ MERAZ</p> <p>1er. Escrutador: GUSTAVO DIAZ MERAZ  2do. Escrutador: MARIA DEL REFUGIO GONZALEZ SALAS</p> <p>3er. Escrutador: MARIA DEL SOCORRO RAMIREZ AVILA</p> <p>1er. Suplente: FELIPE DIAZ GUILLEN  2do. Suplente: JOSE DE JESUS DIAZ ORTIZ  3er. Suplente: GUERRERO GUILLEN DIAZ</p>	<p>Distrito Federal: 2) GOMEZ PALACIO  Distrito Local: 9) MAPIMI  Municipio: 19) EL ORO  Localidad: 59) EL VERGEL  Sección: 936 E1</p> <p>Ubicación: ESCUELA PRIMARIA NICOLÁS BRAVO, DOMICILIO CONOCIDO, SIN NÚMERO, LOCALIDAD EL VERGEL, CÓDIGO POSTAL 35670, EL ORO, DURANGO, FRENTE AL CRUCERO GALEANA Y A UN LADO DE LA TIENDA</p> <p>Presidenta/e: LEONEL GUTIERREZ BARRAZA</p> <p>1er. Secretaria/o: ALBERTA ASTORGA GAMBOA  2do. Secretaria/o: LUZ RAMONA CARREON GALVAN</p> <p>1er. Escrutador: MA DE LOS ANGELES GALVAN MEDINA  2do. Escrutador: RICARDO GALVAN MEDINA</p> <p>3er. Escrutador: FELIPE ANTONIO GALVAN OCHOA</p> <p>1er. Suplente: ISIDRO GALVAN MEDINA  2do. Suplente: BENANCIO GALVAN DIAZ  3er. Suplente: MACARIO GALVAN DIAZ</p>

<p>Distrito Federal: 2) GOMEZ PALACIO  Distrito Local: 9) MAPIMI  Municipio: 19) EL ORO  Localidad: 15) GENERAL ESCOBEDO  Sección: 937 B1</p> <p>Ubicación: ESCUELA PRIMARIA NIÑOS HÉROES, CALLE HIDALGO SIN NÚMERO, LOCALIDAD GENERAL ESCOBEDO, CÓDIGO POSTAL 35650, EL ORO, DURANGO, ENTRE CALLE CARRILLO PUERTO Y CALLE SIN NOMBRE, FRENTE A LA REFACCIONARIA EL NOVILLO</p> <p>Presidenta/e: CYNTHIA LUZ GARCIA NUÑEZ</p> <p>1er. Secretaria/o: DANIEL ALVARADO GARCIA  2do. Secretaria/o: GILBERTO DIAZ VILLA</p> <p>1er. Escrutador: ELVIA GUADALUPE GARCIA IBARRA  2do. Escrutador: GREGORIO GARCIA ROSALES  3er. Escrutador: ANTONIO ARREOLA RAVELO</p> <p>1er. Suplente: ALEJANDRA JUAREZ VALVERDE  2do. Suplente: CLEOFAS CADENA MARIN  3er. Suplente: RITA HERNANDEZ LUNA</p>	<p>Distrito Federal: 2) GOMEZ PALACIO  Distrito Local: 9) MAPIMI  Municipio: 19) EL ORO  Localidad: 48) SAN JOSE DE RAMOS  Sección: 939 B1</p> <p>Ubicación: ESCUELA PRIMARIA LIBERTAD Y LIBROS, DOMICILIO CONOCIDO, SIN NÚMERO, LOCALIDAD SAN JOSÉ DE RAMOS, CÓDIGO POSTAL 35681, EL ORO, DURANGO, A ESPALDAS DEL JARDÍN DE NIÑOS</p> <p>Presidenta/e: JONATAN DIAZ GARCIA</p> <p>1er. Secretaria/o: TANIA GORETY DIAZ GONZALEZ  2do. Secretaria/o: AMADA GARCIA ARMENDARIZ</p> <p>1er. Escrutador: BIANCA ISELA MERAZ RODRIGUEZ  2do. Escrutador: RAQUEL BURCIAGA MONARREZ  3er. Escrutador: JUAN DIAZ GARCIA</p> <p>1er. Suplente: MA. RITA GARCIA ARMENDARIS  2do. Suplente: GERARDO HERNANDEZ REYES  3er. Suplente: GERARDO HERNANDEZ REYES</p>
<p>Distrito Federal: 2) GOMEZ PALACIO  Distrito Local: 9) MAPIMI  Municipio: 19) EL ORO  Localidad: 25) MOJITOME  Sección: 940 B1</p> <p>Ubicación: ESCUELA PRIMARIA NARCISO MENDOZA, DOMICILIO CONOCIDO, SIN NÚMERO, LOCALIDAD MOJITOME, CÓDIGO POSTAL 35684, EL ORO, DURANGO, FRENTE A LA CANCHA</p> <p>Presidenta/e: RAQUEL PULIDO CELIS</p> <p>1er. Secretaria/o: MERSEDELIA LOPEZ TERRAZAS  2do. Secretaria/o: ABRAHAM NEVAREZ SALAS</p> <p>1er. Escrutador: ELIBERTA AVILA RODRIGUEZ  2do. Escrutador: RAYMUNDO GARIBAY OCON  3er. Escrutador: JUAN CARLOS HERNANDEZ RAMIREZ</p> <p>1er. Suplente: TOMASA MIRANDA RETANA  2do. Suplente: JOSE LUIS NUÑEZ BARRON  3er. Suplente: EUSEBIO RODRIGUEZ CASTAÑEDA</p>	<p>Distrito Federal: 2) GOMEZ PALACIO  Distrito Local: 9) MAPIMI  Municipio: 19) EL ORO  Localidad: 13) EMILIANO MARTINEZ  Sección: 942 B1</p> <p>Ubicación: ESCUELA PRIMARIA SIETE DE ENERO, DOMICILIO CONOCIDO, SIN NÚMERO, LOCALIDAD EMILIANO MARTÍNEZ, CÓDIGO POSTAL 35680, EL ORO, DURANGO, FRENTE A LA TIENDA</p> <p>Presidenta/e: MARIA CONSUELO CELIS TERRAZAS</p> <p>1er. Secretaria/o: BETSABE CHACON AVITIA  2do. Secretaria/o: RICARDO DIAZ URBINA</p> <p>1er. Escrutador: KAREN JUDITH HERRERA TERRAZAS  2do. Escrutador: MARITZA LEYVA RAMIREZ  3er. Escrutador: MARIA VICTORIA LOPEZ AVILA</p> <p>1er. Suplente: MARIA DEL REFUGIO HERNANDEZ OCON  2do. Suplente: LILIANA EDIT LUNA TERRAZAS  3er. Suplente: ESPERANZA MARTINEZ GONZALEZ</p>
<p>Distrito Federal: 2) GOMEZ PALACIO  Distrito Local: 9) MAPIMI  Municipio: 19) EL ORO  Localidad: 34) POTRERO DE CAMPA  Sección: 943 B1</p> <p>Ubicación: ESCUELA PRIMARIA NETZAHUALCÓYOTL, DOMICILIO CONOCIDO, SIN NÚMERO, LOCALIDAD POTRERO DE CAMPA, CÓDIGO POSTAL 35682, EL ORO, DURANGO, A UN COSTADO DE LA JUNTA MUNICIPAL</p> <p>Presidenta/e: CANDELARIA BARRAZA SOTO</p> <p>1er. Secretaria/o: RITA DE LA ROSA LEON  2do. Secretaria/o: GISELLE GOMEZ BARRAZA</p> <p>1er. Escrutador: JOSE FELIX AVILA GONZALEZ  2do. Escrutador: MANUEL DE JESUS GOMEZ SOTO  3er. Escrutador: PEDRO GOMEZ SOTO</p> <p>1er. Suplente: MA. ELENA GONZALEZ CORRAL  2do. Suplente: MARIA LUCILA AVILA MERAZ  3er. Suplente: RIGOBERTO GOMEZ GONZALEZ</p>	<p>Distrito Federal: 2) GOMEZ PALACIO  Distrito Local: 9) MAPIMI  Municipio: 19) EL ORO  Localidad: 57) UNION Y PROGRESO  Sección: 945 B1</p> <p>Ubicación: ESCUELA PRIMARIA CINCO DE MAYO, DOMICILIO CONOCIDO, SIN NÚMERO, LOCALIDAD UNIÓN Y PROGRESO, CÓDIGO POSTAL 35690, EL ORO, DURANGO, A UNA CUADRA DE LA IGLESIA</p> <p>Presidenta/e: CRISTHIAN YADIRA CARDOZA RUBIO</p> <p>1er. Secretaria/o: ROCIO GUADALUPE DIAZ SOTO  2do. Secretaria/o: MA DE LOURDES MEDRANO VILLANUEVA</p> <p>1er. Escrutador: LUIS ANGEL GONZALEZ NEVAREZ  2do. Escrutador: ANITA GONZALEZ SARMIENTO  3er. Escrutador: MARTHA BLANCO ESCOBEDO</p> <p>1er. Suplente: OSBALDO GONZALEZ LOPEZ  2do. Suplente: IGNACIO ALDACO VILLANUEVA  3er. Suplente: FRANCISCO MEDRANO MERAZ</p>



<p>Distrito Federal: 2) GOMEZ PALACIO  Distrito Local: 9) MAPIMI  Municipio: 19) EL ORO  Localidad: 1) SANTA MARIA DEL ORO  Sección: 946 B1</p> <p>Ubicación: ESCUELA NORMAL RURAL PROFESOR CARLOS A CARRILLO, AVENIDA TLAQUEPAQUE, SIN NÚMERO, COLONIA BARRIO JALISCO, SANTA MARÍA DEL ORO, CÓDIGO POSTAL 35690, EL ORO, DURANGO, ESQUINA CON TECOTITLÁN</p> <p>Presidenta/e: JOSE GUADALUPE ARREDONDO GONZALEZ</p> <p>1er. Secretaria/o: LETICIA HOLGUIN BARRAZA  2do. Secretaria/o: ARELY JURADO RIVERA  1er. Escrutador: JUDITH CELIS CANO  2do. Escrutador: NORMA LILIANA ARELLANES ORTIZ  3er. Escrutador: DORA ELIA CANO AGUIRRE  1er. Suplente: JOSEFINA CARRETE MICHEL  2do. Suplente: GREGORIO GAYTAN AMAYA  3er. Suplente: SANTIAGO AMAYA FAUSTO</p>	<p>Distrito Federal: 2) GOMEZ PALACIO  Distrito Local: 9) MAPIMI  Municipio: 26) SAN BERNARDO  Localidad: 1) SAN BERNARDO  Sección: 1086 B1</p> <p>Ubicación: UNIÓN GANADERA, CALLE MORELOS, SIN NÚMERO, CÓDIGO POSTAL 35490, SAN BERNARDO, DURANGO, ENFRENTA DE LA PRESIDENCIA MUNICIPAL</p> <p>Presidenta/e: JUAN LUIS CARDENAS GARCIA</p> <p>1er. Secretaria/o: ERICK AGUIRRE LEON  2do. Secretaria/o: ALBERTINA BEJARANO BELTRAN  1er. Escrutador: MARIA ALEJANDRA CENICEROS GARCIA  2do. Escrutador: CIRIA ESTRADA RAMIREZ  3er. Escrutador: MA. GABRIELA GAMBOA LOPEZ  1er. Suplente: ELSA GUZMAN CORRAL  2do. Suplente: HERMENEGILDA GAMBOA BUSTAMANTES  3er. Suplente: AMADO CRUZ MARTINEZ</p>
<p>Distrito Federal: 2) GOMEZ PALACIO  Distrito Local: 9) MAPIMI  Municipio: 26) SAN BERNARDO  Localidad: 31) MATALOTES  Sección: 1087 B1</p> <p>Ubicación: ESCUELA PRIMARIA AGUSTÍN MELGAR, DOMICILIO CONOCIDO, SIN NÚMERO, LOCALIDAD MATALOTES, CÓDIGO POSTAL 35490, SAN BERNARDO, DURANGO, CANCHAS Y DOMO DE USOS MÚLTIPLES</p> <p>Presidenta/e: JOSE MARIA BLANCO VAZQUEZ</p> <p>1er. Secretaria/o: MA. MARCOLFA BARRAZA BEJARANO  2do. Secretaria/o: ROQUE BUSTILLOS CONTRERAS  1er. Escrutador: MARIA GUADALUPE CONTRERAS LOPEZ  2do. Escrutador: NOE ISAI CONTRERAS VALVERDE  3er. Escrutador: PILAR CARDOZA BEJARANO  1er. Suplente: GONZALO CONTRERAS PAYAN  2do. Suplente: MARTA CHAPARRO MONARREZ  3er. Suplente: ROBERTO CHAPARRO MONARREZ</p>	<p>Distrito Federal: 2) GOMEZ PALACIO  Distrito Local: 9) MAPIMI  Municipio: 26) SAN BERNARDO  Localidad: 55) VEINTE DE ABRIL  Sección: 1088 B1</p> <p>Ubicación: ESCUELA PRIMARIA VICENTE GUERRERO, DOMICILIO CONOCIDO, SIN NÚMERO, LOCALIDAD VEINTE DE ABRIL, CÓDIGO POSTAL 35459, SAN BERNARDO, DURANGO, PUENTE VEHICULAR AL NORESTE</p> <p>Presidenta/e: LAURA IVETTE AGUILERA OLIVAS</p> <p>1er. Secretaria/o: ALFREDO BARRAZA AGUILERA  2do. Secretaria/o: JOSE ALBERTO BARRAZA BARRAZA  1er. Escrutador: JOSE ROBERTO BARRAZA BARRAZA  2do. Escrutador: MARIA DEL CARMEN BARRAZA CERVANTES  3er. Escrutador: ISSACAR NEFTALI BARRAZA GUTIERREZ  1er. Suplente: CANDELARIA ARELLANEZ DURAN  2do. Suplente: MARTINA ARZOLA RODRIGUEZ  3er. Suplente: OSCAR ENRIQUE BARRAZA HOLGUIN</p>
<p>Distrito Federal: 2) GOMEZ PALACIO  Distrito Local: 9) MAPIMI  Municipio: 26) SAN BERNARDO  Localidad: 6) AMADOR  Sección: 1089 B1</p> <p>Ubicación: ESCUELA PRIMARIA GREGORIO TORRES QUINTERO, DOMICILIO CONOCIDO, SIN NÚMERO, LOCALIDAD AMADOR, CÓDIGO POSTAL 35483, SAN BERNARDO, DURANGO, ENTRE LA ASOCIACIÓN GANADERA Y LA IGLESIA</p> <p>Presidenta/e: ELIAS MARTINEZ REYES</p> <p>1er. Secretaria/o: CEFERINO ARZOLA BELTRAN  2do. Secretaria/o: RITA BORREGO REGALADO  1er. Escrutador: CARMEN ARZOLA VAZQUEZ  2do. Escrutador: YOLANDA BLANCO VALVERDE  3er. Escrutador: HORTENSIA CARRERA MARTINEZ  1er. Suplente: MA JOSEFINA CHAVEZ RIVERA  2do. Suplente: JOSE PERFECTO MARTINEZ CORRAL  3er. Suplente: JUAN MANUEL MARTINEZ CORRAL</p>	<p>Distrito Federal: 2) GOMEZ PALACIO  Distrito Local: 9) MAPIMI  Municipio: 26) SAN BERNARDO  Localidad: 25) HACIENDA PROVIDENCIA  Sección: 1089 E1</p> <p>Ubicación: ESCUELA BENITO JUÁREZ, DOMICILIO CONOCIDO, SIN NÚMERO, LOCALIDAD HACIENDA PROVIDENCIA, CÓDIGO POSTAL 35474, SAN BERNARDO, DURANGO, A UNA CUADRA DE LA IGLESIA</p> <p>Presidenta/e: RAQUEL BERUMEN ALVARADO</p> <p>1er. Secretaria/o: MA DEL PILAR BARRAZA HOLGUIN  2do. Secretaria/o: CHRISTIAN HOLGUIN HOLGUIN  1er. Escrutador: VERICA IVETH PAYAN REYES  2do. Escrutador: EZEQUIEL HERNANDEZ HOLGUIN  3er. Escrutador: ERNESTO HOLGUIN RAMIREZ  1er. Suplente: JUANA JUAREZ HOLGUIN  2do. Suplente: CELSA GONZALEZ URQUIZA  3er. Suplente: MARIA ELISA HERNANDEZ HOLGUIN</p>

<p>Distrito Federal: 2) GOMEZ PALACIO          Distrito Local: 9) MAPIMI          Municipio: 26) SAN BERNARDO          Localidad: 23) DIVISION DEL NORTE          Sección: 1090 B1</p> <p>Ubicación: ESCUELA PRIMARIA JOSÉ MARÍA MORELOS, DOMICILIO CONOCIDO, SIN NÚMERO, LOCALIDAD DIVISIÓN DEL NORTE, CÓDIGO POSTAL 35460, SAN BERNARDO, DURANGO, PASANDO EL ARROYO AL FINAL DE LA CALLE</p> <p>Presidenta/e: JESUS MARGARITO DUARTE RODRIGUEZ</p> <p>1er. Secretaria/o: JOSEFA BEJARANO SERRANO          2do. Secretaria/o: LORENA BEJARANO BELTRAN</p> <p>1er. Escrutador: CUTBERTO GARCIA ROSITAS          2do. Escrutador: MA DOMITILA BEJARANO GARCIA          3er. Escrutador: NATIVIDAD CORRAL VALENCIA</p> <p>1er. Suplente: JULIAN BELTRAN ATILANO          2do. Suplente: BENJAMIN BEJARANO BARRAZA          3er. Suplente: EULOGIO GARCIA RIVAS</p>	<p>Distrito Federal: 2) GOMEZ PALACIO          Distrito Local: 9) MAPIMI          Municipio: 26) SAN BERNARDO          Localidad: 38) PUEBLO NUEVO          Sección: 1092 B1</p> <p>Ubicación: ESCUELA PRIMARIA RAFAEL RAMÍREZ, DOMICILIO CONOCIDO, SIN NÚMERO, LOCALIDAD PUEBLO NUEVO, CÓDIGO POSTAL 35476, SAN BERNARDO, DURANGO, SALIDA A LOCALIDAD AMADOR JUNTO A CORRALES DE MANEJO</p> <p>Presidenta/e: MARIA MARCELA CONTRERAS SILVA</p> <p>1er. Secretaria/o: PERLA HERNANDEZ CORRAL          2do. Secretaria/o: JOSE ANTONIO HOLGUIN CHAVIRA</p> <p>1er. Escrutador: RITO HOLGUIN TALAMANTES          2do. Escrutador: PEDRO CHAVIRA TALAMANTES          3er. Escrutador: JESUS MANUEL HERNANDEZ HOLGUIN</p> <p>1er. Suplente: CUTBERTO HOLGUIN TALAMANTES          2do. Suplente: ANACLETO AGUIRRE NUÑEZ          3er. Suplente: RAMON MARTINEZ CORRAL</p>
<p>Distrito Federal: 2) GOMEZ PALACIO          Distrito Local: 9) MAPIMI          Municipio: 26) SAN BERNARDO          Localidad: 46) SAN SIMON          Sección: 1092 E1</p> <p>Ubicación: ESCUELA PRIMARIA JOSEFA ORTÍZ DE DOMÍNGUEZ, DOMICILIO CONOCIDO, SIN NÚMERO, LOCALIDAD SAN SIMÓN, CÓDIGO POSTAL 35477, SAN BERNARDO, DURANGO, A UN LADO DE LA IGLESIA</p> <p>Presidenta/e: FIDEL ARTURO ALDERETE LOPEZ</p> <p>1er. Secretaria/o: ENEDINA PENTECOSTES ESCAMILLA CARRILLO          2do. Secretaria/o: JOSEFINA GALVAN VAZQUEZ</p> <p>1er. Escrutador: VELEN CANDELARIA GRANILLO LOPEZ          2do. Escrutador: FERNANDO ALDERETE SOLIS          3er. Escrutador: RAMON CENICEROS HERNANDEZ</p> <p>1er. Suplente: ARMANDO ESCAMILLA CARRILLO          2do. Suplente: ELEUTERIO CANO VARELA          3er. Suplente: J. REFUGIO AGUIRRE MOLINA</p>	<p>Distrito Federal: 2) GOMEZ PALACIO          Distrito Local: 9) MAPIMI          Municipio: 26) SAN BERNARDO          Localidad: 42) RICARDO FLORES MAGON          Sección: 1093 B1</p> <p>Ubicación: ESCUELA PRIMARIA REVOLUCIÓN, DOMICILIO CONOCIDO, SIN NÚMERO, LOCALIDAD RICARDO FLORES MAGÓN, CÓDIGO POSTAL 35482, SAN BERNARDO, DURANGO, A LA ENTRADA DEL PUEBLO MANO IZQUIERDA</p> <p>Presidenta/e: SOFIA BUENO GONZALEZ</p> <p>1er. Secretaria/o: KATIA ZULEMA GARDEA HERNANDEZ          2do. Secretaria/o: EZEQUIEL ACOSTA CALDERA</p> <p>1er. Escrutador: MARGARITA ACOSTA MEDINA          2do. Escrutador: BERNARDINO CALDERA RAYOS          3er. Escrutador: JOSE ANGEL ESCAMILLA CARRILLO</p> <p>1er. Suplente: MA. CORNELIA GAMBOA MARTINEZ          2do. Suplente: VICTORIA ARZOLA HOLGUIN          3er. Suplente: JULIO BENAVIDES ACOSTA</p>
<p>Distrito Federal: 2) GOMEZ PALACIO          Distrito Local: 9) MAPIMI          Municipio: 26) SAN BERNARDO          Localidad: 47) SARDINAS          Sección: 1094 B1</p> <p>Ubicación: ESCUELA PRIMARIA RÍO NAZAS, DOMICILIO CONOCIDO, SIN NÚMERO, LOCALIDAD SARDINAS, CÓDIGO POSTAL 35493, SAN BERNARDO, DURANGO, ENFRENTA DEL SALÓN EJIDAL</p> <p>Presidenta/e: ADRIANA LILYA AGUIRRE BARRAZA</p> <p>1er. Secretaria/o: MARIA ERNESTINA BELTRAN GARCIA          2do. Secretaria/o: EDGAR ESCARCEGA RUIZ</p> <p>1er. Escrutador: IMELDA LOPEZ PIZARRO          2do. Escrutador: ANGELICA BARRAZA RIVERA          3er. Escrutador: MARTINA ACOSTA VAZQUEZ</p> <p>1er. Suplente: DOMITILA ALVAREZ RAMIREZ          2do. Suplente: ARNOLDO FRANCISCO CELIS GOMEZ          3er. Suplente: ELVIRA GALLARDO FEDERICO</p>	<p>Distrito Federal: 2) GOMEZ PALACIO          Distrito Local: 9) MAPIMI          Municipio: 26) SAN BERNARDO          Localidad: 54) SAN JOSE DEL TULE          Sección: 1095 B1</p> <p>Ubicación: ESCUELA PRIMARIA FRANCISCO VILLA, DOMICILIO CONOCIDO, SIN NÚMERO, LOCALIDAD SAN JOSÉ DEL TULE, CÓDIGO POSTAL 35478, SAN BERNARDO, DURANGO, JUNTO A LA LOMA DE LA CRUZ</p> <p>Presidenta/e: LUZ MARIA ARZOLA AGUIRRE</p> <p>1er. Secretaria/o: SOLEDAD FERREL GUILLEN          2do. Secretaria/o: JOSE LUIS GAMBOA AGUIRRE</p> <p>1er. Escrutador: MANUEL GAMBOA AROS          2do. Escrutador: MARCELO AGUIRRE TERRAZAS          3er. Escrutador: JENIFER ALCO CER FIERRO</p> <p>1er. Suplente: FATIMA BURCIAGA MERAZ          2do. Suplente: MANUEL ANTONIO CHAVIRA JUAREZ          3er. Suplente: BERNARDO HERRERA HERNANDEZ</p>

<p>Distrito Federal: 2) GOMEZ PALACIO  Distrito Local: 9) MAPIMI  Municipio: 26) SAN BERNARDO  Localidad: 16) CINCO DE JULIO (LAS AURAS)  Sección: 1096 B1</p> <p>Ubicación: ESCUELA PRIMARIA LICENCIADO ADOLFO LÓPEZ MATEOS, DOMICILIO CONOCIDO, SIN NÚMERO, LOCALIDAD CINCO DE JULIO, CÓDIGO POSTAL 35480, SAN BERNARDO, DURANGO, A UN COSTADO DE LA CLÍNICA DEL INSTITUTO MEXICANO DEL SEGURO SOCIAL</p> <p>Presidenta/e: ABIGAIL BORJAS RAMIREZ</p> <p>1er. Secretaria/o: MARIA AZUCENA AGUIRRE ALVARADO  2do. Secretaria/o: VALERIA CAMPILLO CARREON  1er. Escrutador: MARGARITA HERRERA LEYVA  2do. Escrutador: AMADEO ANASTACIO MARIANO  3er. Escrutador: MANUEL ANTONIO BORJAS GARCIA  1er. Suplente: MICAELA BOTA GARCIA  2do. Suplente: JOSE NATIVIDAD HERRERA LEYVA  3er. Suplente: LUISA HERRERA SANCHEZ</p>	<p>Distrito Federal: 2) GOMEZ PALACIO  Distrito Local: 9) MAPIMI  Municipio: 26) SAN BERNARDO  Localidad: 5) EL ALFEREZ  Sección: 1097 B1</p> <p>Ubicación: ESCUELA PRIMARIA IGNACIO ZARAGOZA, DOMICILIO CONOCIDO, SIN NÚMERO, LOCALIDAD EL ALFÉREZ, CÓDIGO POSTAL 35498, SAN BERNARDO, DURANGO, FRENTE A LA CONASUPO</p> <p>Presidenta/e: MERCED ALTAGRACIA CARRILLO FLORES</p> <p>1er. Secretaria/o: KAREN BARRAZA LOPEZ  2do. Secretaria/o: YESENIA C. HERNANDEZ XX  1er. Escrutador: DARIO CRUZ LOPEZ  2do. Escrutador: DANIEL BARRAZA FEDERICO  3er. Escrutador: JOSE LUIS BARRAZA HERNANDEZ  1er. Suplente: SANDRA GALLARDO MACIAS  2do. Suplente: NINEL BARRAZA LOPEZ  3er. Suplente: J. REFUGIO CRUZ RODRIGUEZ</p>
<p>Distrito Federal: 2) GOMEZ PALACIO  Distrito Local: 9) MAPIMI  Municipio: 30) SAN LUIS DEL CORDERO  Localidad: 1) SAN LUIS DEL CORDERO  Sección: 1179 B1</p> <p>Ubicación: INSTITUTO TECNOLÓGICO DE TORREÓN, UNIDAD A DISTANCIA, AVENIDA 5 DE MAYO, SIN NÚMERO, CÓDIGO POSTAL 35740, SAN LUIS DEL CORDERO, DURANGO, ESQUINA CON DONATO GUERRA, FRENTE A LA CASETA RECEPTORA TELÉFONOS DE MÉXICO</p> <p>Presidenta/e: JOSE CARLOS BERUMEN SOLIS</p> <p>1er. Secretaria/o: PATRICIA MERAZ JIMENEZ  2do. Secretaria/o: CRESCENCIO GORDILLO BUENDIA  1er. Escrutador: LESLIE DENNIS ANTUNEZ REYES  2do. Escrutador: ELIUD CORCHADO GUERECA  3er. Escrutador: ANDREA GARCIA ESPARZA  1er. Suplente: DELIA MEDINA JIMENEZ  2do. Suplente: PATRICIO ALVARADO JIMENEZ  3er. Suplente: SOLEDAD BUENDIA CIGARROA</p>	<p>Distrito Federal: 2) GOMEZ PALACIO  Distrito Local: 9) MAPIMI  Municipio: 30) SAN LUIS DEL CORDERO  Localidad: 1) SAN LUIS DEL CORDERO  Sección: 1180 B1</p> <p>Ubicación: ESCUELA PRIMARIA ESTATAL FRANCISCO GÓMEZ PALACIO, CALLE CALZADA, SIN NÚMERO, CÓDIGO POSTAL 35740, SAN LUIS DEL CORDERO, DURANGO, ATRÁS DEL JARDÍN DE NIÑOS WILLIAM SHAKESPEARE</p> <p>Presidenta/e: ARELY MONSERRAT ESPARZA JIMENEZ</p> <p>1er. Secretaria/o: JOSE SALVADOR JIMENEZ SERRANO  2do. Secretaria/o: WENDY PAOLA BAUTISTA BORREGO  1er. Escrutador: WENDY YARELI MONTES PEREZ  2do. Escrutador: JORGE MANUEL ARREOLA QUIÑONES  3er. Escrutador: PATRICIA YAMILET ALDACO MOLINA  1er. Suplente: OFELIA CARDOZA ZAMORA  2do. Suplente: JAIRO CHAVARRIA ALVARADO  3er. Suplente: ANTONIO MARTINEZ JIMENEZ</p>
<p>Distrito Federal: 2) GOMEZ PALACIO  Distrito Local: 9) MAPIMI  Municipio: 30) SAN LUIS DEL CORDERO  Localidad: 1) SAN LUIS DEL CORDERO  Sección: 1181 B1</p> <p>Ubicación: ESCUELA EMSAD NÚMERO 04 JOSÉ VASCONCELOS, CALLE ZARCO, SIN NÚMERO, CÓDIGO POSTAL 35740, SAN LUIS DE CORDERO, DURANGO, A UN LADO DE CAMPO DEPORTIVO</p> <p>Presidenta/e: PERLA ARACELI CHAIDEZ LOPEZ</p> <p>1er. Secretaria/o: ARTURO CORCHADO RAMIREZ  2do. Secretaria/o: LUIS MARTIN ALDAY BENAVIDES  1er. Escrutador: JOSUE EUSEBIO CORCHADO RODRIGUEZ  2do. Escrutador: RAQUEL ALDACO MALDONADO  3er. Escrutador: MARIA TERESA CASTELLANO AGUILERA  1er. Suplente: RICARDO GUTIERREZ JIMENEZ  2do. Suplente: LILIA DEL RIO RODRIGUEZ  3er. Suplente: MARIA INES AVILA ARZOLA</p>	<p>Distrito Federal: 2) GOMEZ PALACIO  Distrito Local: 9) MAPIMI  Municipio: 30) SAN LUIS DEL CORDERO  Localidad: 6) SAN JUAN DE LAS BOQUILLAS  Sección: 1182 B1</p> <p>Ubicación: ESCUELA PRIMARIA BENITO JUÁREZ, DOMICILIO CONOCIDO, SIN NÚMERO, LOCALIDAD SAN JUAN DE LAS BOQUILLAS, CÓDIGO POSTAL 35752, SAN LUIS DE CORDERO, DURANGO, A UN LADO DEL JARDÍN DE NIÑOS</p> <p>Presidenta/e: CLAUDIA ISIS ARREOLA VAZQUEZ</p> <p>1er. Secretaria/o: FABIOLA DIAZ FUENTES  2do. Secretaria/o: GRACIELA DORADO LOPEZ  1er. Escrutador: JESUS FUENTES BAILON  2do. Escrutador: ESTHER LOPEZ DORADO  3er. Escrutador: ANGELICA MORENO DAVILA  1er. Suplente: ELEUTERIA BAILON SOTELO  2do. Suplente: JUAN MERAZ VALENZUELA  3er. Suplente: ARMANDO PEREZ FUENTES</p>

<p>Distrito Federal: 2) GOMEZ PALACIO          Distrito Local: 9) MAPIMI          Municipio: 30) SAN LUIS DEL CORDERO          Localidad: 3) LA PURISIMA          Sección: 1182 E1</p> <p>Ubicación: ESCUELA PRIMARIA MIGUEL HIDALGO, DOMICILIO CONOCIDO, SIN NÚMERO, LOCALIDAD LA PURÍSIMA, CÓDIGO POSTAL 35740, SAN LUIS DE CORDERO, DURANGO, A UN COSTADO DE LA CANCHA</p> <p>Presidenta/e: RICARDO HERNANDEZ MORENO</p> <p>1er. Secretaria/o: FELIX FLORA BAILON SOTELO          2do. Secretaria/o: GLORIA BAILON AYALA          1er. Escrutador: CELINA MERAZ SOTO          2do. Escrutador: MA. LUISA MERAZ SOTO          3er. Escrutador: OSCAR MORENO VEGA          1er. Suplente: MANUEL MORENO ZAMORA          2do. Suplente: MATILDE BUENDIA CAMPA          3er. Suplente: RICARDO MORENO DAVILA</p>	<p>Distrito Federal: 2) GOMEZ PALACIO          Distrito Local: 9) MAPIMI          Municipio: 31) SAN PEDRO DEL GALLO          Localidad: 1) SAN PEDRO DEL GALLO          Sección: 1183 B1</p> <p>Ubicación: ESCUELA PRIMARIA BENITO JUÁREZ, DOMICILIO CONOCIDO, SIN NÚMERO, CÓDIGO POSTAL 35590, SAN PEDRO DEL GALLO, DURANGO, FRENTE OFICINA EJIDAL Y ASOCIACIÓN GANADERA</p> <p>Presidenta/e: JOSE GUADALUPE CHAVEZ GUEVARA</p> <p>1er. Secretaria/o: YESENIA NAYELI ESPINO FILERIO          2do. Secretaria/o: LINO GORDILLO CORCHADO          1er. Escrutador: BALBINA BAUTISTA GARCIA          2do. Escrutador: ROSALINDA ESPINO ORTIZ          3er. Escrutador: JOSE LUIS GARCIA ARREOLA          1er. Suplente: ANA LUISA GARCIA TARIN          2do. Suplente: ARACELI GUEVARA NAJERA          3er. Suplente: RENATO MANUEL GARCIA CARDOZA</p>
<p>Distrito Federal: 2) GOMEZ PALACIO          Distrito Local: 9) MAPIMI          Municipio: 31) SAN PEDRO DEL GALLO          Localidad: 32) SANTO DOMINGO          Sección: 1184 B1</p> <p>Ubicación: AUDITORIO EJIDAL, DOMICILIO CONOCIDO, SIN NÚMERO, LOCALIDAD SANTO DOMINGO, CÓDIGO POSTAL 35586, SAN PEDRO DEL GALLO, DURANGO, CONTRA ESQUINA IGLESIA</p> <p>Presidenta/e: MARIA LETICIA CORTINAS GIRON</p> <p>1er. Secretaria/o: ISMAEL DE ANDA AVILA          2do. Secretaria/o: IRVING EDUARDO AVILA COSSIO          1er. Escrutador: ALEJANDRA ARACELI AVILA SAENZPARDO          2do. Escrutador: LUIS MIGUEL AVILA SAENZPARDO          3er. Escrutador: FIDEL BARRON AVILA          1er. Suplente: LIZETH DE ANDA AVILA          2do. Suplente: MARCOS GERARDO AVILA SAENZPARDO          3er. Suplente: MIGUEL ANGEL AVILA SAENZPARDO</p>	<p>Distrito Federal: 2) GOMEZ PALACIO          Distrito Local: 9) MAPIMI          Municipio: 31) SAN PEDRO DEL GALLO          Localidad: 7) EL CASCO          Sección: 1187 B1</p> <p>Ubicación: ESCUELA PRIMARIA REVOLUCIÓN DE 1910, DOMICILIO CONOCIDO, SIN NÚMERO, LOCALIDAD EL CASCO, CÓDIGO POSTAL 35570, SAN PEDRO DEL GALLO, DURANGO, AL LADO DE LA BIBLIOTECA PÚBLICA DOCTOR FRANCISCO GONZÁLEZ DE LA VEGA</p> <p>Presidenta/e: MARICRUZ NUÑEZ CORDOVA</p> <p>1er. Secretaria/o: JESUS EDUARDO PUENTES VERDUGO          2do. Secretaria/o: ANCELMO BERMUDEZ SALAS          1er. Escrutador: EUNICE DE LOS ANGELES DIAZ CAMACHO          2do. Escrutador: HECTOR MANUEL RAMOS RUTIAGA          3er. Escrutador: FIDENCIO BERMUDEZ GRACIA          1er. Suplente: JOSE ELIAZAR CORDOVA RIVAS          2do. Suplente: HECTOR GRACIA VALENZUELA          3er. Suplente: MANUELA MARTINEZ CASTAÑEDA</p>
<p>Distrito Federal: 2) GOMEZ PALACIO          Distrito Local: 9) MAPIMI          Municipio: 31) SAN PEDRO DEL GALLO          Localidad: 11) CUBA          Sección: 1188 B1</p> <p>Ubicación: ESCUELA PRIMARIA NIÑOS HÉROES, DOMICILIO CONOCIDO, SIN NÚMERO, LOCALIDAD CUBA, CÓDIGO POSTAL 35550, SAN PEDRO DEL GALLO, DURANGO, FRENTE A CANCHAS DE BASQUETBOL</p> <p>Presidenta/e: RITA ISABEL CHAVARRIA ALDAY</p> <p>1er. Secretaria/o: MAYRA LOPEZ GARCIA          2do. Secretaria/o: ESTELA ALVARADO RAMIREZ          1er. Escrutador: KARINA AVILA VARGAS          2do. Escrutador: KAREN ANAHI BUENO VIGA          3er. Escrutador: AMELIA MEDINA VALDEZ          1er. Suplente: ISMELDA MOLINA NUÑEZ          2do. Suplente: JOSE ANTONIO CIGARROA NUÑEZ          3er. Suplente: ANTONIO CIGARROA SOTO</p>	<p>Distrito Federal: 2) GOMEZ PALACIO          Distrito Local: 9) MAPIMI          Municipio: 31) SAN PEDRO DEL GALLO          Localidad: 5) BOQUILLA DE GERARDO          Sección: 1190 B1</p> <p>Ubicación: ESCUELA PRIMARIA JOSEFA ORTIZ DE DOMÍNGUEZ, DOMICILIO CONOCIDO, SIN NÚMERO, LOCALIDAD BOQUILLA DE GERARDO, CÓDIGO POSTAL 35573, SAN PEDRO DEL GALLO, DURANGO, FRENTE A LA CANCHA DE BASQUETBOL</p> <p>Presidenta/e: CINTHIA VICTORIA DILUVINA LOPEZ GARCIA</p> <p>1er. Secretaria/o: DIANA KARINA GUTIERREZ GANDARILLA          2do. Secretaria/o: MA. DEL CONSUELO LOPEZ BUSTAMANTE          1er. Escrutador: FERNANDO MARTINEZ JAQUEZ          2do. Escrutador: FIDELA MARTINEZ ULLOA          3er. Escrutador: JUANITA MEDINA PACHECO          1er. Suplente: LUIS MARTINEZ SALAS          2do. Suplente: MARIA ANTONIA MOLINA NUÑEZ          3er. Suplente: ANTONIO JIMENEZ ANTUNEZ</p>

<p>Distrito Federal: 2) GOMEZ PALACIO  Distrito Local: 9) MAPIMI  Municipio: 37) TLAHUALILO  Localidad: 1) TLAHUALILO DE ZARAGOZA  Sección: 1333 B1</p> <p>Ubicación: ESCUELA PRIMARIA CARLOS MARX, CALLE INSURGENTES, SIN NÚMERO, CÓDIGO POSTAL 35290, TLAHUALILO, DURANGO, ENTRE LAS CALLES JUÁREZ Y 6 DE OCTUBRE</p> <p>Presidenta/e: ANTONIO DE JESUS AMARO RODRIGUEZ</p> <p>1er. Secretaria/o: GLORIA CASTAÑEDA CALDERON  2do. Secretaria/o: DAVID RAMSES ESPINOZA QUINTERO</p> <p>1er. Escrutador: YENI FLORES MARTINEZ  2do. Escrutador: CLAUDIA JUDITH GOMEZ ROMERO  3er. Escrutador: JESUS FLORES MUÑOZ</p> <p>1er. Suplente: ESMERALDA AVALOS FLORES  2do. Suplente: OFELIA MELISSA GOMEZ RIVERA  3er. Suplente: HEEIDI HERNANDEZ RIVERA</p>	<p>Distrito Federal: 2) GOMEZ PALACIO  Distrito Local: 9) MAPIMI  Municipio: 37) TLAHUALILO  Localidad: 1) TLAHUALILO DE ZARAGOZA  Sección: 1333 C1</p> <p>Ubicación: ESCUELA PRIMARIA CARLOS MARX, CALLE INSURGENTES, SIN NÚMERO, CÓDIGO POSTAL 35290, TLAHUALILO, DURANGO, ENTRE LAS CALLES JUÁREZ Y 6 DE OCTUBRE</p> <p>Presidenta/e: LORENZO IVAN LOPEZ ORTEGA</p> <p>1er. Secretaria/o: ADRIAN ESPINOZA BELTRAN  2do. Secretaria/o: MIRIAM NALLELY ESTRADA HERNANDEZ</p> <p>1er. Escrutador: FLOR ISELA GOMEZ MARTINEZ  2do. Escrutador: MIRIAM DE LA CRUZ RAMIREZ  3er. Escrutador: ADAMARY NOHEMI AMARO SANCHEZ</p> <p>1er. Suplente: IVONNE ESPARZA ORTEGA  2do. Suplente: JOSE AURELIO HERNANDEZ MARTINEZ  3er. Suplente: AURORA FLORES REYES</p>
<p>Distrito Federal: 2) GOMEZ PALACIO  Distrito Local: 9) MAPIMI  Municipio: 37) TLAHUALILO  Localidad: 1) TLAHUALILO DE ZARAGOZA  Sección: 1334 B1</p> <p>Ubicación: JARDÍN DE NIÑOS DOCTOR RAFAEL LAVISTA, CALLE AQUILES SERDÁN, SIN NÚMERO, COLONIA LÓPEZ FAUDO, CÓDIGO POSTAL 35290, TLAHUALILO, DURANGO, ESQUINA CON CALLE GREGORIO A. GARCÍA</p> <p>Presidenta/e: SALVADOR MARMOLEJO CEBALLOS</p> <p>1er. Secretaria/o: HORACIO AGUIRRE TORRES  2do. Secretaria/o: SUSANA EMILIANO VAZQUEZ</p> <p>1er. Escrutador: DANIEL JABETH LARA FRANCO  2do. Escrutador: BETSABE DE LA ROSA VIGIL  3er. Escrutador: MARCOS DANIEL ARREOLA REYES</p> <p>1er. Suplente: MARIA CRUZ CABELLO MARTINEZ  2do. Suplente: MAYRA ELIZABETH ESPARZA ORTEGA  3er. Suplente: JUAN PABLO DE LEON ATILANO</p>	<p>Distrito Federal: 2) GOMEZ PALACIO  Distrito Local: 9) MAPIMI  Municipio: 37) TLAHUALILO  Localidad: 1) TLAHUALILO DE ZARAGOZA  Sección: 1334 C1</p> <p>Ubicación: JARDÍN DE NIÑOS DOCTOR RAFAEL LAVISTA, CALLE AQUILES SERDÁN, SIN NÚMERO, COLONIA LÓPEZ FAUDO, CÓDIGO POSTAL 35290, TLAHUALILO, DURANGO, ESQUINA CON CALLE GREGORIO A. GARCÍA</p> <p>Presidenta/e: LETICIA MAZCORRO AVIÑA</p> <p>1er. Secretaria/o: EUNICE BERUMEN LUEVANOS  2do. Secretaria/o: CESAR ELI GUEL MEZA</p> <p>1er. Escrutador: DIANA LAURA LARA MEZA  2do. Escrutador: GUILLERMINA ESPINO PEREZ  3er. Escrutador: MARIA GUADALUPE BRIONES MONTOYA</p> <p>1er. Suplente: CELSO ALEJANDRO CORTINA VAZQUEZ  2do. Suplente: DANIELA CRISTINA HERNANDEZ SALINAS  3er. Suplente: MA. DOLORES AVILA HERNANDEZ</p>
<p>Distrito Federal: 2) GOMEZ PALACIO  Distrito Local: 9) MAPIMI  Municipio: 37) TLAHUALILO  Localidad: 1) TLAHUALILO DE ZARAGOZA  Sección: 1335 B1</p> <p>Ubicación: ESCUELA SECUNDARIA GENERAL LÁZARO CÁRDENAS DEL RÍO, CALLE EMILIANO ZAPATA, NÚMERO 480, COLONIA JESÚS GARCÍA, CÓDIGO POSTAL 35290, TLAHUALILO, DURANGO, ENTRE LAS CALLES LIBERTAD Y AGUASCALIENTES</p> <p>Presidenta/e: MIGUEL ANGEL BARRAZA ARAIZA</p> <p>1er. Secretaria/o: JOSE GERMAN ESPINOZA RIVAS  2do. Secretaria/o: MILAGROS GUADALUPE LOPEZ DE LA RIVA</p> <p>1er. Escrutador: KAREN ANGELICA CALDERA URBINA  2do. Escrutador: JESUS ALEXIS ESPARZA CALDERA  3er. Escrutador: DERVIL BERUMEN MORALES</p> <p>1er. Suplente: EBER ALEXIS FRAGOSA FRANCO  2do. Suplente: JOSE VICENTE HERNANDEZ RODRIGUEZ  3er. Suplente: MARIO LARA LUNA</p>	<p>Distrito Federal: 2) GOMEZ PALACIO  Distrito Local: 9) MAPIMI  Municipio: 37) TLAHUALILO  Localidad: 1) TLAHUALILO DE ZARAGOZA  Sección: 1335 C1</p> <p>Ubicación: ESCUELA SECUNDARIA GENERAL LÁZARO CÁRDENAS DEL RÍO, CALLE EMILIANO ZAPATA, NÚMERO 480, COLONIA JESÚS GARCÍA, CÓDIGO POSTAL 35290, TLAHUALILO, DURANGO, ENTRE LAS CALLES LIBERTAD Y AGUASCALIENTES</p> <p>Presidenta/e: SALVADOR DIAZ DE LEON CORTEZ</p> <p>1er. Secretaria/o: YAXSIRI GUADALUPE ALVARADO OLVERA  2do. Secretaria/o: JULIO CESAR MARTINEZ BARRAZA</p> <p>1er. Escrutador: ALEXIS JESUS ESPINOZA HUERTA  2do. Escrutador: MARIA ITZAYANI ESTUPIÑAN DELGADO  3er. Escrutador: CLAUDIA CARRILLO PEREZ</p> <p>1er. Suplente: DANIEL ROGELIO HERNANDEZ LOPEZ  2do. Suplente: FELICITAS JARAMILLO SANCHEZ  3er. Suplente: OLGA FLORES MARTINEZ</p>

<p>Distrito Federal: 2) GOMEZ PALACIO  Distrito Local: 9) MAPIMI  Municipio: 37) TLAHUALILO  Localidad: 1) TLAHUALILO DE ZARAGOZA  Sección: 1336 B1</p> <p>Ubicación: SALÓN VALLAS, CALLE RICARDO FLORES MAGÓN, SIN NÚMERO, CÓDIGO POSTAL 35290, TLAHUALILO, DURANGO, ENTRE LAS CALLES LIBERTAD Y FÉLIX U. GÓMEZ</p> <p>Presidenta/e: LUIS ALEJANDRO HERNANDEZ AMADOR</p> <p>1er. Secretaria/o: VIRIDIANA GUADALUPE HERNANDEZ AMADOR  2do. Secretaria/o: NIDIA RUBI CHAVEZ MELENDEZ</p> <p>1er. Escrutador: FRANCISCO CABELLO BRIONES  2do. Escrutador: NANSY EIBET DE LA PAZ SANCHEZ</p> <p>3er. Escrutador: GABRIELA ADILENE ESTRADA HERNANDEZ</p> <p>1er. Suplente: KIMARA YAMILETH DE LA ROSA GOMEZ  2do. Suplente: GUADALUPE DELGADO MARTINEZ  3er. Suplente: JUAN FRANCO HUERTA</p>	<p>Distrito Federal: 2) GOMEZ PALACIO  Distrito Local: 9) MAPIMI  Municipio: 37) TLAHUALILO  Localidad: 1) TLAHUALILO DE ZARAGOZA  Sección: 1337 B1</p> <p>Ubicación: SALÓN EJIDAL, CALLE BAJA CALIFORNIA, SIN NÚMERO, CÓDIGO POSTAL 35290, TLAHUALILO, DURANGO, ENTRE LAS CALLES ELISAS Y FRESNO</p> <p>Presidenta/e: JOSE ANGEL AVILA VEGA</p> <p>1er. Secretaria/o: PAULINA YETLANEZI AVALOS GARCIA  2do. Secretaria/o: RUBEN CANDELA HERNANDEZ</p> <p>1er. Escrutador: MARIAN YARELI DE LA PAZ CABELLO  2do. Escrutador: ROCIO FLORES RAMIREZ</p> <p>3er. Escrutador: JOSUE GUADALUPE FLORES CORTINA</p> <p>1er. Suplente: MARTIN ALEJANDRO CARRILLO VARELA  2do. Suplente: MERCED BRIONES GARCIA  3er. Suplente: GLORIA DIAZ SAUCEDO</p>
<p>Distrito Federal: 2) GOMEZ PALACIO  Distrito Local: 9) MAPIMI  Municipio: 37) TLAHUALILO  Localidad: 1) TLAHUALILO DE ZARAGOZA  Sección: 1337 C1</p> <p>Ubicación: SALÓN EJIDAL, CALLE BAJA CALIFORNIA, SIN NÚMERO, CÓDIGO POSTAL 35290, TLAHUALILO, DURANGO, ENTRE LAS CALLES ELISAS Y FRESNO</p> <p>Presidenta/e: LUZ HAYDEE BARRAZA CASAS</p> <p>1er. Secretaria/o: JUAN MANUEL HERNANDEZ VEGA  2do. Secretaria/o: MARIA DE LA LUZ CHAVEZ AVILA</p> <p>1er. Escrutador: AMERICA GUADALUPE FAVELA OLVERA  2do. Escrutador: CESAR BARCENAS MARCHAND</p> <p>3er. Escrutador: CESAR BARCENAS GARCIA</p> <p>1er. Suplente: JOSEFINA DEL CARMEN FAVELA SUAREZ  2do. Suplente: MARIA DEL ROSARIO BARRAZA OLIVARES  3er. Suplente: CELSA BANDA RIVAS</p>	<p>Distrito Federal: 2) GOMEZ PALACIO  Distrito Local: 9) MAPIMI  Municipio: 37) TLAHUALILO  Localidad: 1) TLAHUALILO DE ZARAGOZA  Sección: 1338 B1</p> <p>Ubicación: ESCUELA PRIMARIA GUSTAVO DÍAZ ORDAZ, CALLE DALIAS, SIN NÚMERO, CÓDIGO POSTAL 35290, TLAHUALILO, DURANGO, ESQUINA CON CALLE COLIMA</p> <p>Presidenta/e: ABEL ESPARZA CALDERA</p> <p>1er. Secretaria/o: MARCELA DAVILA CORREA  2do. Secretaria/o: JORGE ARMANDO LOPEZ OLIVARES</p> <p>1er. Escrutador: CAROL YANET BERUMEN GUERRERO  2do. Escrutador: RODRIGO CHAVEZ DIAZ</p> <p>3er. Escrutador: JORGE GABRIEL DAVILA JIMENEZ</p> <p>1er. Suplente: ELSA ALVARADO CASTILLO  2do. Suplente: ISAURA GARCIA RIVERA  3er. Suplente: MARTIN DELGADO VAZQUEZ</p>
<p>Distrito Federal: 2) GOMEZ PALACIO  Distrito Local: 9) MAPIMI  Municipio: 37) TLAHUALILO  Localidad: 1) TLAHUALILO DE ZARAGOZA  Sección: 1339 B1</p> <p>Ubicación: ESCUELA PRIMARIA LUIS ECHEVERRÍA, CALLE GARDENIAS, SIN NÚMERO, CÓDIGO POSTAL 35290, TLAHUALILO, DURANGO, ENTRE LAS CALLES CHIAPAS Y COLIMA</p> <p>Presidenta/e: GERARDO ARMIJO VILLEGAS</p> <p>1er. Secretaria/o: RAYMUNDO ESPINO CAMPOS  2do. Secretaria/o: JOSE JESUS ESPARZA GONZALEZ</p> <p>1er. Escrutador: MARIA DEL SOCORRO AVILA ROJAS  2do. Escrutador: JOSUE OSWALDO CHACON ACOSTA</p> <p>3er. Escrutador: ANDREA JOSSELYN GALVAN NAVARRO</p> <p>1er. Suplente: ALMA SOLANYE HERNANDEZ GARCIA  2do. Suplente: RICARDO EFRAIN HERNANDEZ CARRILLO  3er. Suplente: JOSE LUIS DIAZ GONZALEZ</p>	<p>Distrito Federal: 2) GOMEZ PALACIO  Distrito Local: 9) MAPIMI  Municipio: 37) TLAHUALILO  Localidad: 1) TLAHUALILO DE ZARAGOZA  Sección: 1339 C1</p> <p>Ubicación: ESCUELA PRIMARIA LUIS ECHEVERRÍA, CALLE GARDENIAS, SIN NÚMERO, CÓDIGO POSTAL 35290, TLAHUALILO, DURANGO, ENTRE LAS CALLES CHIAPAS Y COLIMA</p> <p>Presidenta/e: CARLOS RAUL BARRAZA LOPEZ</p> <p>1er. Secretaria/o: VIOLETA GAYTAN DE LA PAZ  2do. Secretaria/o: MARIA DEL ROSARIO ARRATIA RIVERA</p> <p>1er. Escrutador: LIDIA AVITIA MARTINEZ  2do. Escrutador: MARIA LUISA DIAZ VENEGAS</p> <p>3er. Escrutador: YARELY VIRIDIANA JUAREZ AYALA</p> <p>1er. Suplente: YOLANDA CALDERA TOVAR  2do. Suplente: LUIS FERNANDO BERUMEN FLORES  3er. Suplente: ADAN ISRAEL ELIZONDO SIFUENTES</p>

<p>Distrito Federal: 2) GOMEZ PALACIO  Distrito Local: 9) MAPIMI  Municipio: 37) TLAHUALILO  Localidad: 1) TLAHUALILO DE ZARAGOZA  Sección: 1340 B1</p> <p>Ubicación: DOMICILIO PARTICULAR, CALLE GUERRERO NÚMERO 56, COLONIA BALCONES, CÓDIGO POSTAL 35250, TLAHUALILO, DURANGO, ENTRE LAS CALLES DALIAS Y ELISAS</p> <p>Presidenta/e: GLORIA ELIA CASTRO VAZQUEZ</p> <p>1er. Secretaria/o: HASSAN URIEL COMPEAN VENEGAS  2do. Secretaria/o: JONATHAN LISANDRO LARA CAZARES</p> <p>1er. Escrutador: JUAN ERNESTO AVITIA TORRES  2do. Escrutador: MARIA LETICIA DE LA PAZ YAÑEZ  3er. Escrutador: ANA LAURA DOMINGUEZ DUEÑEZ</p> <p>1er. Suplente: JUAN CARLOS BARBOSA RIVERA  2do. Suplente: VICENTE DUEÑEZ POSADA  3er. Suplente: JORGE CORREA SALAZAR</p>	<p>Distrito Federal: 2) GOMEZ PALACIO  Distrito Local: 9) MAPIMI  Municipio: 37) TLAHUALILO  Localidad: 1) TLAHUALILO DE ZARAGOZA  Sección: 1341 B1</p> <p>Ubicación: DOMICILIO PARTICULAR, BOULEVARD ADOLFO LÓPEZ MATEOS, SIN NÚMERO, COLONIA PALOMAR, CÓDIGO POSTAL 35290, TLAHUALILO, DURANGO, ENTRE LAS CALLES CHIHUAHUA Y DURANGO</p> <p>Presidenta/e: DULCE ROSARIO AVILA GARCIA</p> <p>1er. Secretaria/o: JORGE BRANDON ALEXANDER CRUZ BARRAZA  2do. Secretaria/o: MARIBEL DOMINGUEZ MOYA</p> <p>1er. Escrutador: YESENIA ALARCON QUINTERO  2do. Escrutador: REYNA IVON CARDOZA RODRIGUEZ  3er. Escrutador: TANIA DENISE FACIO RODRIGUEZ</p> <p>1er. Suplente: LAURA DOMINGUEZ SANTOS  2do. Suplente: MARIA ELENA BRETADO JIMENEZ  3er. Suplente: ROSA MARIA ALARCON JAQUEZ</p>
<p>Distrito Federal: 2) GOMEZ PALACIO  Distrito Local: 9) MAPIMI  Municipio: 37) TLAHUALILO  Localidad: 33) GRANJA MORELOS  Sección: 1342 B1</p> <p>Ubicación: ESCUELA PRIMARIA JOSÉ MARÍA MORELOS, DOMICILIO CONOCIDO, SIN NÚMERO, LOCALIDAD GRANJA MORELOS, CÓDIGO POSTAL 35270, TLAHUALILO, DURANGO, FRENTE A LA TIENDA DEL PUEBLO</p> <p>Presidenta/e: REBECA ABIGAIL BUCIO RETIZ</p> <p>1er. Secretaria/o: MONSERRATH ENRIQUEZ FLORES  2do. Secretaria/o: JUDIT FAVILA DIAZ</p> <p>1er. Escrutador: FRANCISCO JAVIER FLORES FRIAS  2do. Escrutador: CRISTOVAL CASAREZ LOPEZ  3er. Escrutador: MARIA GUADALUPE ACOSTA MOREIRA</p> <p>1er. Suplente: VICENTE DELGADILLO HERNANDEZ  2do. Suplente: MA CRUZ HERNANDEZ ESQUIVEL  3er. Suplente: MA GREGORIA HUERTA PICAZO</p>	<p>Distrito Federal: 2) GOMEZ PALACIO  Distrito Local: 9) MAPIMI  Municipio: 37) TLAHUALILO  Localidad: 61) ROSAS  Sección: 1344 B1</p> <p>Ubicación: ESCUELA PRIMARIA LÁZARO CARDENAS, DOMICILIO CONOCIDO, SIN NÚMERO, LOCALIDAD LAS ROSAS, CÓDIGO POSTAL 35292, TLAHUALILO, DURANGO, CONTRA ESQUINA DE LA PLAZA PRINCIPAL</p> <p>Presidenta/e: MARIA JOSEFINA DE LOS SANTOS GARCIA</p> <p>1er. Secretaria/o: HEIDY ROXANA GARCIA MUÑOZ  2do. Secretaria/o: MARIO HUMBERTO LOPEZ PEREZ</p> <p>1er. Escrutador: ALONSO CASTILLO RUIZ  2do. Escrutador: ATANACIO GARCIA SANTOYO  3er. Escrutador: ABIMAEI MENDEZ JUAREZ</p> <p>1er. Suplente: JOSE MANUEL CARRILLO BARRAZA  2do. Suplente: JUAN DIAZ CONTRERAS  3er. Suplente: GRACIELA LOPEZ LOPEZ</p>
<p>Distrito Federal: 2) GOMEZ PALACIO  Distrito Local: 9) MAPIMI  Municipio: 37) TLAHUALILO  Localidad: 15) LA CAMPANA  Sección: 1346 B1</p> <p>Ubicación: ESCUELA PRIMARIA BENITO JUÁREZ, DOMICILIO CONOCIDO, SIN NÚMERO, LOCALIDAD LA CAMPANA, CÓDIGO POSTAL 35291, TLAHUALILO, DURANGO, A UN COSTADO DE LAS CANCHAS</p> <p>Presidenta/e: MARIO ANTONIO ZUÑIGA ESPINOSA</p> <p>1er. Secretaria/o: MONICA HERNANDEZ HERNANDEZ  2do. Secretaria/o: NORMA LETICIA ESPINOSA SERRATO</p> <p>1er. Escrutador: MANUEL BARRAZA OCON  2do. Escrutador: MARTHA ALICIA ESPINOSA SERRATO  3er. Escrutador: JOSE ALFREDO FACIO SANCHEZ</p> <p>1er. Suplente: MARGARITA ESTALA GONZALEZ  2do. Suplente: IMELDA FUENTES ZAVALA  3er. Suplente: RAUL ROSENDO GALVAN VARGAS</p>	<p>Distrito Federal: 2) GOMEZ PALACIO  Distrito Local: 9) MAPIMI  Municipio: 37) TLAHUALILO  Localidad: 49) PAMPLONA  Sección: 1347 B1</p> <p>Ubicación: ESCUELA PRIMARIA GUADALUPE VICTORIA, CALLE GUADALUPE VICTORIA, SIN NÚMERO, LOCALIDAD PAMPLONA, CÓDIGO POSTAL 35290, TLAHUALILO, DURANGO, A UN COSTADO DE LA PLAZA</p> <p>Presidenta/e: ITZEL NALLELY MELENDEZ TORRES</p> <p>1er. Secretaria/o: CUAUHTEMOC DELGADO GOMEZ  2do. Secretaria/o: ADRIANA DELGADO TORRES</p> <p>1er. Escrutador: MIRIAM GUADALUPE FRAIRE AVITIA  2do. Escrutador: MARISA BARRIOS RIVERA  3er. Escrutador: BENITO MUÑOZ MARTINEZ</p> <p>1er. Suplente: JESUS GERARDO CARRILLO ORTIZ  2do. Suplente: MA. DEL CONSUELO DELGADO ZAVALA  3er. Suplente: HERIBERTO DIAZ FAVELA</p>

<p>Distrito Federal: 2) GOMEZ PALACIO  Distrito Local: 9) MAPIMI  Municipio: 37) TLAHUALILO  Localidad: 56) PROVIDENCIA  Sección: 1347 E1</p> <p>Ubicación: ESCUELA PRIMARIA GENERAL IGNACIO ZARAGOZA, DOMICILIO CONOCIDO, SIN NÚMERO, LOCALIDAD PROVIDENCIA, CÓDIGO POSTAL 35280, TLAHUALILO, DURANGO, FRENTE AL PARQUE</p> <p>Presidenta/e: IVANNA ALVA CAMPOS</p> <p>1er. Secretaria/o: LIZETH ARELI BARBOSA FLORES  2do. Secretaria/o: ADRIANA JAQUEZ HERNANDEZ</p> <p>1er. Escrutador: SANJUANA ALVA REYES  2do. Escrutador: CAROLINA CAMPOS TORRES  3er. Escrutador: ROSA MARIA CONTRERAS VAZQUEZ</p> <p>1er. Suplente: SANJUANA GARCIA URBINA  2do. Suplente: JUAN JOSE GALINDO MONSIVAIS  3er. Suplente: MARIA ELISA HERNANDEZ MONRREAL</p>	<p>Distrito Federal: 2) GOMEZ PALACIO  Distrito Local: 9) MAPIMI  Municipio: 37) TLAHUALILO  Localidad: 21) CECEDA  Sección: 1349 B1</p> <p>Ubicación: ESCUELA PRIMARIA IGNACIO ZARAGOZA, CALLE RITA RODRÍGUEZ, SIN NÚMERO, LOCALIDAD CECEDA, CÓDIGO POSTAL 35293, TLAHUALILO, DURANGO, A ESPALDAS DE LA CANCHA</p> <p>Presidenta/e: MARGARITA BEATRIZ HERNANDEZ MORONES</p> <p>1er. Secretaria/o: IRENE AMAYRANI LANDEROS MARTINEZ  2do. Secretaria/o: PATRICIA DEL RIO ORTIZ</p> <p>1er. Escrutador: LILIA DELGADO MUÑOZ  2do. Escrutador: ADRIANA GOMEZ MALDONADO  3er. Escrutador: KARLA YULISSA AGUERO HERNANDEZ</p> <p>1er. Suplente: PAULA BIJARRO HERRADA  2do. Suplente: EMILIO LEON SALINAS  3er. Suplente: BENJAMIN DAVILA RODRIGUEZ</p>
<p>Distrito Federal: 2) GOMEZ PALACIO  Distrito Local: 9) MAPIMI  Municipio: 37) TLAHUALILO  Localidad: 46) NOMBRE DE DIOS  Sección: 1350 B1</p> <p>Ubicación: ESCUELA PRIMARIA NARCISO MENDOZA, DOMICILIO CONOCIDO, SIN NÚMERO, LOCALIDAD NOMBRE DE DIOS, CÓDIGO POSTAL 35293, TLAHUALILO, DURANGO, FRENTE A LA TIENDA DEL PUEBLO</p> <p>Presidenta/e: BEATRIZ CRISTINA GODOY PACHECO</p> <p>1er. Secretaria/o: ISMAEL LOPEZ OLIVAS  2do. Secretaria/o: JUDITH CERVANTES DE LA CRUZ</p> <p>1er. Escrutador: SANDRA SUSANA CERVANTES DE LA CRUZ  2do. Escrutador: MARIA GUADALUPE GONZALEZ GARCIA  3er. Escrutador: GLORIA ADRIANA GONZALEZ RIVERA</p> <p>1er. Suplente: HORACIO LOPEZ RAMIREZ  2do. Suplente: SILVIA ALANIS MOLINA  3er. Suplente: ELSA DE LA ROSA EMILIANO</p>	<p>Distrito Federal: 2) GOMEZ PALACIO  Distrito Local: 9) MAPIMI  Municipio: 37) TLAHUALILO  Localidad: 69) SAN JULIO  Sección: 1352 B1</p> <p>Ubicación: ESCUELA PRIMARIA VICENTE GUERRERO, DOMICILIO CONOCIDO, SIN NÚMERO, LOCALIDAD SAN JULIO, CÓDIGO POSTAL 35296, TLAHUALILO, DURANGO, FRENTE A LA TIENDA DEL PUEBLO</p> <p>Presidenta/e: JOSE ALONSO CORDOVA VELAZQUEZ</p> <p>1er. Secretaria/o: LIZBETH ALEJANDRA CENICEROS REYES  2do. Secretaria/o: MA TERESA DE JESUS ARAGON FARIAS</p> <p>1er. Escrutador: SARA CARMINA FERNANDEZ RAMIREZ  2do. Escrutador: NORA VIOLETA CASTRO ARAGON  3er. Escrutador: JOSE DE JESUS CASTILLO RODRIGUEZ</p> <p>1er. Suplente: MARIA DEL CARMEN CASTILLO RODRIGUEZ  2do. Suplente: JUAN LUIS ARAGON FARIAS  3er. Suplente: EPIFANIO CENICEROS MIRELES</p>
<p>Distrito Federal: 2) GOMEZ PALACIO  Distrito Local: 9) MAPIMI  Municipio: 37) TLAHUALILO  Localidad: 65) SAN FRANCISCO DEL HORIZONTE  Sección: 1353 B1</p> <p>Ubicación: ESCUELA PRIMARIA EMILIANO ZAPATA, DOMICILIO CONOCIDO, SIN NÚMERO, LOCALIDAD SAN FRANCISCO DEL HORIZONTE, CÓDIGO POSTAL 35298, TLAHUALILO, DURANGO, FRENTE A LA TIENDA DEL PUEBLO</p> <p>Presidenta/e: CESAR DELGADO SAUCEDO</p> <p>1er. Secretaria/o: MARIA SALOME CALDERA FRIAS  2do. Secretaria/o: DULCE MARIA GARCIA OSORNIO</p> <p>1er. Escrutador: MARCO ANTONIO GUANGORENA TORRES  2do. Escrutador: LILIANA ARIAS QUIROZ  3er. Escrutador: VALENTIN DELGADO BARRIENTOS</p> <p>1er. Suplente: JOSE DELGADO SAUCEDO  2do. Suplente: RICARDO AGUIRRE ORTEGA  3er. Suplente: JUANA GUERRERO GUERRERO</p>	<p>Distrito Federal: 2) GOMEZ PALACIO  Distrito Local: 9) MAPIMI  Municipio: 37) TLAHUALILO  Localidad: 65) SAN FRANCISCO DEL HORIZONTE  Sección: 1353 C1</p> <p>Ubicación: ESCUELA PRIMARIA EMILIANO ZAPATA, DOMICILIO CONOCIDO, SIN NÚMERO, LOCALIDAD SAN FRANCISCO DEL HORIZONTE, CÓDIGO POSTAL 35298, TLAHUALILO, DURANGO, FRENTE A LA TIENDA DEL PUEBLO</p> <p>Presidenta/e: GLORIA FARIAS BARRIOS</p> <p>1er. Secretaria/o: VICTOR MANUEL ESPARZA MIRANDA  2do. Secretaria/o: ZENAIDO GARCIA RIVAS</p> <p>1er. Escrutador: ALMA GUADALUPE BARRIENTOS GONZALEZ  2do. Escrutador: VALENTINA CHAVEZ ORTIZ  3er. Escrutador: JOSE ANGEL FLORES ORTEGA</p> <p>1er. Suplente: JOSE GUEL ONTIVEROS  2do. Suplente: AURELIA GARCIA SAUCEDO  3er. Suplente: MANUEL GUERRERO ALVARADO</p>



<p>Distrito Federal: 2) GOMEZ PALACIO  Distrito Local: 9) MAPIMI  Municipio: 37) TLAHUALILO  Localidad: 36) JAUJA  Sección: 1354 B1</p> <p>Ubicación: ESCUELA PRIMARIA AQUILES SERDÁN, DOMICILIO CONOCIDO, SIN NÚMERO, LOCALIDAD JAUJA, CÓDIGO POSTAL 35297, TLAHUALILO, DURANGO, FRENTE AL SALÓN DE USOS MÚLTIPLES</p> <p>Presidenta/e: GUSTAVO DE LA CERDA SALAZAR</p> <p>1er. Secretaria/o: MA. EUGENIA GARCIA PEREZ  2do. Secretaria/o: DANA PAOLA FLORES CASTOR</p> <p>1er. Escrutador: MANUELA GONZALEZ DIAZ  2do. Escrutador: MIGUEL ANGEL ALVARADO URRUTIA</p> <p>3er. Escrutador: DAFNE ARELI BARRIENTOS PEREZ</p> <p>1er. Suplente: ANGEL ISAAC GARCIA VELAZQUEZ  2do. Suplente: ROMANA CORDOVA RANGEL  3er. Suplente: EUSTAQUIO FLORES HERNANDEZ</p>	<p>Distrito Federal: 2) GOMEZ PALACIO  Distrito Local: 9) MAPIMI  Municipio: 37) TLAHUALILO  Localidad: 36) JAUJA  Sección: 1354 C1</p> <p>Ubicación: ESCUELA PRIMARIA AQUILES SERDÁN, DOMICILIO CONOCIDO, SIN NÚMERO, LOCALIDAD JAUJA, CÓDIGO POSTAL 35297, TLAHUALILO, DURANGO, FRENTE AL SALÓN DE USOS MÚLTIPLES</p> <p>Presidenta/e: JOSE ANTONIO ARAGON AMADOR</p> <p>1er. Secretaria/o: JOSE ANTONIO FRANCO AMADOR  2do. Secretaria/o: LAURA LILIANA GARCIA PEREZ</p> <p>1er. Escrutador: JOSE SANTOS AMADOR BATRES  2do. Escrutador: NICOLAS AMADOR CALDERA</p> <p>3er. Escrutador: GILBERTO CASTILLO LOMAS</p> <p>1er. Suplente: MARIA MARTHA CASTOR RODRIGUEZ  2do. Suplente: VICTORIA VANESA DIAZ JACOBO  3er. Suplente: ANTONIO FRAUSTO CASTORENA</p>
<p>Distrito Federal: 2) GOMEZ PALACIO  Distrito Local: 9) MAPIMI  Municipio: 37) TLAHUALILO  Localidad: 55) POMPEYA  Sección: 1355 B1</p> <p>Ubicación: ESCUELA PRIMARIA FELIPE ÁNGELES, DOMICILIO CONOCIDO, SIN NÚMERO, LOCALIDAD POMPEYA, CÓDIGO POSTAL 35296, TLAHUALILO, DURANGO, A UN COSTADO DE LA TIENDITA</p> <p>Presidenta/e: OSCAR CASTOR GUERRERO</p> <p>1er. Secretaria/o: PALOMA GAYTAN MORONES  2do. Secretaria/o: LETICIA AMADOR HERRERA</p> <p>1er. Escrutador: OFELIA CATALINA CASTRO ARAGON  2do. Escrutador: MARIA DEL ROSARIO FLORES MEDRANO</p> <p>3er. Escrutador: BRENDA YURIDIA LOPEZ AMADOR</p> <p>1er. Suplente: PERLA RUBI GARCIA GUERRERO  2do. Suplente: MARIA DE LA LUZ HERNANDEZ RIVERA  3er. Suplente: VALERIA YARELI GAYTAN GALLEGOS</p>	<p>Distrito Federal: 2) GOMEZ PALACIO  Distrito Local: 9) MAPIMI  Municipio: 37) TLAHUALILO  Localidad: 47) NUEVO MEXICO  Sección: 1356 B1</p> <p>Ubicación: ESCUELA PRIMARIA PROGRESO, DOMICILIO CONOCIDO, SIN NÚMERO, LOCALIDAD NUEVO MÉXICO, CÓDIGO POSTAL 35296, TLAHUALILO, DURANGO, FRENTE A LA TIENDA DEL PUEBLO</p> <p>Presidenta/e: ANDRES GARCIA COVARRUBIAS</p> <p>1er. Secretaria/o: EDUARDO DANIEL BALANDRAN RODRIGUEZ  2do. Secretaria/o: JUAN GARCIA RODRIGUEZ</p> <p>1er. Escrutador: CLAUDIA ELENA ADAME MESTA  2do. Escrutador: YADIRA VIOLETA CERVANTES GONZALEZ</p> <p>3er. Escrutador: JAQUELINE DIAZ VAZQUEZ</p> <p>1er. Suplente: MARIA ISABEL BALANDRAN RODRIGUEZ  2do. Suplente: JULIA GONZALEZ RANGEL  3er. Suplente: LIBRADO DEL ANGEL RUBIO</p>
<p>Distrito Federal: 2) GOMEZ PALACIO  Distrito Local: 9) MAPIMI  Municipio: 37) TLAHUALILO  Localidad: 2) EL LUCERO  Sección: 1357 B1</p> <p>Ubicación: ESCUELA PRIMARIA BASILIO BADILLO, CALLE CARRILLO, SIN NÚMERO, LOCALIDAD EL LUCERO, CÓDIGO POSTAL 35299, TLAHUALILO, DURANGO 35299, ENTRE CALLE MORELOS Y CALLE JUÁREZ</p> <p>Presidenta/e: JUAN CARLOS GALVEZ RODRIGUEZ</p> <p>1er. Secretaria/o: MANUEL CASTILLO ELIZALDE  2do. Secretaria/o: ANDREA CHAVEZ FLORES</p> <p>1er. Escrutador: RICARDO AGUIRRE HURTADO  2do. Escrutador: ELEAZAR ALDAMA RUIZ</p> <p>3er. Escrutador: DAVID GONZALEZ ROMERO</p> <p>1er. Suplente: ROSENDO NOE CASTRELLON FLORES  2do. Suplente: JUANA GALLARDO PEREZ  3er. Suplente: SERGIO GARCIA GONZALEZ</p>	<p>Distrito Federal: 2) GOMEZ PALACIO  Distrito Local: 9) MAPIMI  Municipio: 37) TLAHUALILO  Localidad: 2) EL LUCERO  Sección: 1357 C1</p> <p>Ubicación: ESCUELA PRIMARIA BASILIO BADILLO, CALLE CARRILLO, SIN NÚMERO, LOCALIDAD EL LUCERO, CÓDIGO POSTAL 35299, TLAHUALILO, DURANGO 35299, ENTRE CALLE MORELOS Y CALLE JUÁREZ</p> <p>Presidenta/e: DANNA PAOLA GALLEGOS ORDAZ</p> <p>1er. Secretaria/o: LESLY ESPINOZA MARQUEZ  2do. Secretaria/o: LUCILA HERRERA RODRIGUEZ</p> <p>1er. Escrutador: JUANA DE DIOS ALDAMA CASTAÑEDA  2do. Escrutador: JULIO CASTILLO ALDAMA</p> <p>3er. Escrutador: DORA ELIZALDE GONZALEZ</p> <p>1er. Suplente: ANA MARIA DIAZ LOPEZ  2do. Suplente: ESTELA DE LA MORA GARCIA  3er. Suplente: JOSE MARIA HINOSTROZA DIAZ</p>

<p>Distrito Federal: 2) GOMEZ PALACIO  Distrito Local: 9) MAPIMI  Municipio: 37) TLAHUALILO  Localidad: 2) EL LUCERO  Sección: 1358 B1</p> <p>Ubicación: DOMICILIO PARTICULAR, CALLE SIN NOMBRE, SIN NÚMERO, LOCALIDAD EL LUCERO, CÓDIGO POSTAL 35299, TLAHUALILO, DURANGO, EN LA AVENIDA PRINCIPAL A UN LADO DEL CANAL</p> <p>Presidenta/e: LOURDES YASMIN BELTRAN ORTIZ</p> <p>1er. Secretaria/o: MA. GUADALUPE DE LA MORA ZAMARRON  2do. Secretaria/o: MAYRA ALEJANDRA GALVEZ GARCIA</p> <p>1er. Escrutador: TOMAS GARCIA RODRIGUEZ  2do. Escrutador: MARIA DEL CARMEN CAMARGO DEL HOYO</p> <p>3er. Escrutador: JESUS DE LA MORA LOPEZ</p> <p>1er. Suplente: ADRIANA FLORES ESPINOZA  2do. Suplente: MIRIAM MICHEL DIAZ KARAM  3er. Suplente: GABRIELA DEL HOYO HELGUERA</p>	<p>Distrito Federal: 2) GOMEZ PALACIO  Distrito Local: 9) MAPIMI  Municipio: 37) TLAHUALILO  Localidad: 2) EL LUCERO  Sección: 1358 C1</p> <p>Ubicación: DOMICILIO PARTICULAR, CALLE SIN NOMBRE, SIN NÚMERO, LOCALIDAD EL LUCERO, CÓDIGO POSTAL 35299, TLAHUALILO, DURANGO, EN LA AVENIDA PRINCIPAL A UN LADO DEL CANAL</p> <p>Presidenta/e: CRISTIAN DENIS CASTRO MARTINEZ</p> <p>1er. Secretaria/o: RUBEN ESCOBAR ORTIZ  2do. Secretaria/o: MARGARITA ARAIZA SANTOS</p> <p>1er. Escrutador: JAQUELINE BARRIOS MERAZ  2do. Escrutador: JOSE ANTONIO CHAIREZ GALLEGOS</p> <p>3er. Escrutador: YOLANDA DIAZ MORALES</p> <p>1er. Suplente: GRACIELA GONZALEZ CARDIEL  2do. Suplente: DAVID GUILLERMO DE ARCO MASCORRO  3er. Suplente: SANTA ELIZABETH FRIAS LOPEZ</p>
<p>Distrito Federal: 2) GOMEZ PALACIO  Distrito Local: 9) MAPIMI  Municipio: 37) TLAHUALILO  Localidad: 11) BANCO NACIONAL  Sección: 1359 B1</p> <p>Ubicación: ESCUELA PRIMARIA GREGORIO TORRES QUINTERO, DOMICILIO CONOCIDO, SIN NÚMERO, LOCALIDAD BANCO NACIONAL, CÓDIGO POSTAL 35297, TLAHUALILO, DURANGO, FRENTE A LA TIENDA DEL PUEBLO</p> <p>Presidenta/e: UZIEL HUERTA BIJARRO</p> <p>1er. Secretaria/o: HUMBERTO AYALA OCHOA  2do. Secretaria/o: FLAVIO CORDOVA PEREZ</p> <p>1er. Escrutador: IRAM JAFET CASTRO DUARTE  2do. Escrutador: GLORIA MARIA BIJARRO MACIEL</p> <p>3er. Escrutador: LORENA GONZALEZ SARMIENTO</p> <p>1er. Suplente: GUILLERMO ARROYO BIJARRO  2do. Suplente: DANIEL CHACON GONZALEZ  3er. Suplente: LEONARDO LEIJA PALACIO</p>	<p>Distrito Federal: 2) GOMEZ PALACIO  Distrito Local: 9) MAPIMI  Municipio: 37) TLAHUALILO  Localidad: 11) BANCO NACIONAL  Sección: 1359 C1</p> <p>Ubicación: ESCUELA PRIMARIA GREGORIO TORRES QUINTERO, DOMICILIO CONOCIDO, SIN NÚMERO, LOCALIDAD BANCO NACIONAL, CÓDIGO POSTAL 35297, TLAHUALILO, DURANGO, FRENTE A LA TIENDA DEL PUEBLO</p> <p>Presidenta/e: ADRIAN DELGADO GONZALEZ</p> <p>1er. Secretaria/o: LAURA CASTAÑON CHACON  2do. Secretaria/o: MARIA CRISTAL LEIJA LIRA</p> <p>1er. Escrutador: SERGIO JAIR AYALA SANCHEZ  2do. Escrutador: PERLA JUDIT CASTORENA OCON</p> <p>3er. Escrutador: TOMAS DUARTE HERNANDEZ</p> <p>1er. Suplente: FEDERICO AYALA LOPEZ  2do. Suplente: DOMINGA FLORES SANCHEZ  3er. Suplente: MARIO LEIJA DE LA MORA</p>
<p>Distrito Federal: 2) GOMEZ PALACIO  Distrito Local: 9) MAPIMI  Municipio: 13) MAPIMI  Localidad: 3) CEBALLOS  Sección: 1392 B1</p> <p>Ubicación: ALBERGUE CEBALLOS DURANGO, CARRETERA INTERESTATAL VILLA HIDALGO CEBALLOS, SIN NUMERO, LOCALIDAD CEBALLOS, CÓDIGO POSTAL 35210, MAPIMI, DURANGO, CARRETERA EL MIRADOR CRUZANDO LAS VÍAS DEL TREN</p> <p>Presidenta/e: NALLELY GUADALUPE CASAS ZUÑIGA</p> <p>1er. Secretaria/o: ANA LILIANA CASTRO GONZALEZ  2do. Secretaria/o: RICARDO ARREOLA SOLIS</p> <p>1er. Escrutador: JOSEFINA DIAS GONZALEZ  2do. Escrutador: ANA ROSA CASTRO GONZALEZ</p> <p>3er. Escrutador: MANUEL BELTRAN PONCE</p> <p>1er. Suplente: MARGARITA BELTRAN PONCE  2do. Suplente: MARIBEL CARRILLO RENDON  3er. Suplente: JOSE MANUEL FERNANDEZ PEREZ</p>	<p>Distrito Federal: 2) GOMEZ PALACIO  Distrito Local: 9) MAPIMI  Municipio: 13) MAPIMI  Localidad: 3) CEBALLOS  Sección: 1393 B1</p> <p>Ubicación: ESCUELA PRIMARIA GUADALUPE VICTORIA, CALLE VICENTE GUERRERO, SIN NÚMERO, ZONA CENTRO, LOCALIDAD CEBALLOS, CÓDIGO POSTAL 35210, MAPIMI, DURANGO, ENTRE LAS CALLES MORELOS E INDEPENDENCIA, EN FRENTE DE LA OFICINA UNIÓN CAMPESINA DEMOCRÁTICA</p> <p>Presidenta/e: ANGEL JAZIEL ALVARADO RODRIGUEZ</p> <p>1er. Secretaria/o: HASSENET MATA TOCA  2do. Secretaria/o: SANDRA GUADALUPE CALDERA VARGAS</p> <p>1er. Escrutador: PATRICIA FLORES AGUILERA  2do. Escrutador: MARIA FRANCISCA ARREOLA CONTRERAS</p> <p>3er. Escrutador: JENRIC IBARRA LOZANO</p> <p>1er. Suplente: JULISA FLORES CASTAÑEDA  2do. Suplente: MARIA JUDITH MARTINEZ DIAZ  3er. Suplente: JUAN ALMANZA FLORES</p>

<p>Distrito Federal: 2) GOMEZ PALACIO</p> <p>Distrito Local: 9) MAPIMI</p> <p>Municipio: 13) MAPIMI</p> <p>Localidad: 3) CEBALLOS</p> <p>Sección: 1393 C1</p> <p>Ubicación: ESCUELA PRIMARIA GUADALUPE VICTORIA, CALLE VICENTE GUERRERO, SIN NÚMERO, ZONA CENTRO, LOCALIDAD CEBALLOS, CÓDIGO POSTAL 35210, MAPIMÍ, DURANGO, ENTRE LAS CALLES MORELOS E INDEPENDENCIA, EN FRENTE DE LA OFICINA UNIÓN CAMPESINA DEMOCRÁTICA</p> <p>Presidenta/e: ANA RUTH ARENIVAS SOTO</p> <p>1er. Secretaria/o: GINA MONSERRAT MIRANDA VARGAS</p> <p>2do. Secretaria/o: MANUEL CARDIEL LOZANO</p> <p>1er. Escrutador: MARIA OFELIA PALMA BUSTILLOS</p> <p>2do. Escrutador: HENRIC IBARRA LOZANO</p> <p>3er. Escrutador: MAYRA ELIZABETH ESPARZA DE LA PAZ</p> <p>1er. Suplente: ANA LUISA GOMEZ SALCIDO</p> <p>2do. Suplente: JULIA JURADO ALBA</p> <p>3er. Suplente: SANTA GUADALUPE LUNA MONTEJANO</p>	<p>Distrito Federal: 2) GOMEZ PALACIO</p> <p>Distrito Local: 11) GOMEZ PALACIO</p> <p>Municipio: 7) GOMEZ PALACIO</p> <p>Localidad: 1) GOMEZ PALACIO</p> <p>Sección: 1416 B1</p> <p>Ubicación: PLAZA, CALLE PASEO DE LAS AGAVIAS, SIN NÚMERO, FRACCIONAMIENTO LAS AGAVIAS, CÓDIGO POSTAL 35015, GÓMEZ PALACIO, DURANGO, ENTRE LAS CALLES DE LA VIZNAGA Y PASEO DE LAS CHOYAS</p> <p>Presidenta/e: JUAN GABRIEL CORDERO DELGADO</p> <p>1er. Secretaria/o: LUIS ADRIAN JUAREZ SALAS</p> <p>2do. Secretaria/o: ADAN LOERA FLORES</p> <p>1er. Escrutador: ADRIANA ESMERALDA LOPEZ CONTRERAS</p> <p>2do. Escrutador: RAQUEL CABELLO GONZALEZ</p> <p>3er. Escrutador: ADAN GERARDO GONZALEZ DIAZ</p> <p>1er. Suplente: CLAUDIA IVETH CHAVEZ PEÑA</p> <p>2do. Suplente: SOLEDAD ESPARZA PALACIOS</p> <p>3er. Suplente: BENITO LARA ADAME</p>
<p>Distrito Federal: 2) GOMEZ PALACIO</p> <p>Distrito Local: 11) GOMEZ PALACIO</p> <p>Municipio: 7) GOMEZ PALACIO</p> <p>Localidad: 1) GOMEZ PALACIO</p> <p>Sección: 1417 B1</p> <p>Ubicación: PLAZA, CERRADA VALLE DE NAPA, SIN NÚMERO, FRACCIONAMIENTO VALLE REAL, CÓDIGO POSTAL 35015, GÓMEZ PALACIO, DURANGO, ENTRE CERRADA VALLE DEL NILO Y CERRADA VALLE DEL DANUBIO</p> <p>Presidenta/e: JULIO CESAR CORTES FAJARDO</p> <p>1er. Secretaria/o: BLANCA AZUCENA ALVARADO ABUNDIS</p> <p>2do. Secretaria/o: GABRIELA MONTELONGO LOPEZ</p> <p>1er. Escrutador: JULIETA AHUMADA GOMEZ</p> <p>2do. Escrutador: ALEJANDRO CORDERO MARTINEZ</p> <p>3er. Escrutador: ELENA BEATRIZ JACOBO JIMENEZ</p> <p>1er. Suplente: GUSTAVO REYES JIMENEZ</p> <p>2do. Suplente: FATIMA ARLETH CERVANTES BENITEZ</p> <p>3er. Suplente: RAUL EDUARDO MARTINEZ MUÑOZ</p>	<p>Distrito Federal: 2) GOMEZ PALACIO</p> <p>Distrito Local: 11) GOMEZ PALACIO</p> <p>Municipio: 7) GOMEZ PALACIO</p> <p>Localidad: 1) GOMEZ PALACIO</p> <p>Sección: 1417 C1</p> <p>Ubicación: PLAZA, CERRADA VALLE DE NAPA, SIN NÚMERO, FRACCIONAMIENTO VALLE REAL, CÓDIGO POSTAL 35015, GÓMEZ PALACIO, DURANGO, ENTRE CERRADA VALLE DEL NILO Y CERRADA VALLE DEL DANUBIO</p> <p>Presidenta/e: BRENDA ARACELI RAMIREZ FLORES</p> <p>1er. Secretaria/o: LONGINOS BUSTOS BALDERAS</p> <p>2do. Secretaria/o: GABRIEL GUADALUPE ORTEGA TENORIO</p> <p>1er. Escrutador: BERTHA ESTELA ALVAREZ RANGEL</p> <p>2do. Escrutador: RICARDO DE JESUS GOMEZ TELLEZ</p> <p>3er. Escrutador: MARIA DE JESUS MEDINA RODRIGUEZ</p> <p>1er. Suplente: MARIA ELENA ROSALES FERNANDEZ</p> <p>2do. Suplente: JUAN MANUEL LOPEZ BARRIENTOS</p> <p>3er. Suplente: JOSE ISRAEL AMAYA GALAVIZ</p>
<p>Distrito Federal: 2) GOMEZ PALACIO</p> <p>Distrito Local: 11) GOMEZ PALACIO</p> <p>Municipio: 7) GOMEZ PALACIO</p> <p>Localidad: 1) GOMEZ PALACIO</p> <p>Sección: 1418 B1</p> <p>Ubicación: PLAZA, CERRADA DE LAS FLORES, SIN NÚMERO, FRACCIONAMIENTO CERRADA ORALIA, CÓDIGO POSTAL 35010, GÓMEZ PALACIO, DURANGO, DENTRO DE LA CERRADA DE LAS FLORES</p> <p>Presidenta/e: NORMA LILIA BARBOSA CASTILLO</p> <p>1er. Secretaria/o: CUAUHEMOC CARMONA HERNANDEZ</p> <p>2do. Secretaria/o: SANJUANA ALMEIDA PALACIOS</p> <p>1er. Escrutador: MARIA DEL ROCIO BONILLA MELENDEZ</p> <p>2do. Escrutador: DANIELA FERNANDA CARRASCO MOLINA</p> <p>3er. Escrutador: KARLA FABIOLA AGUILERA IBARRA</p> <p>1er. Suplente: VICENTE AYALA GONZALEZ</p> <p>2do. Suplente: MANUEL ALMEIDA FLORES</p> <p>3er. Suplente: ROSA ISELA BRISEÑO MONTAÑEZ</p>	<p>Distrito Federal: 2) GOMEZ PALACIO</p> <p>Distrito Local: 11) GOMEZ PALACIO</p> <p>Municipio: 7) GOMEZ PALACIO</p> <p>Localidad: 1) GOMEZ PALACIO</p> <p>Sección: 1418 C1</p> <p>Ubicación: PLAZA, CERRADA DE LAS FLORES, SIN NÚMERO, FRACCIONAMIENTO CERRADA ORALIA, CÓDIGO POSTAL 35010, GÓMEZ PALACIO, DURANGO, DENTRO DE LA CERRADA DE LAS FLORES</p> <p>Presidenta/e: ABELARDO CARDONA GARCIA</p> <p>1er. Secretaria/o: JORGE ADRIAN CENICEROS LOZANO</p> <p>2do. Secretaria/o: ALICIA ABIGAIL CARMONA BARBOSA</p> <p>1er. Escrutador: LIZBETH ALEJANDRA CARRANZA SANTOS</p> <p>2do. Escrutador: MA. DE JESUS ADAME AGUILERA</p> <p>3er. Escrutador: ALEJANDRA AVALOS ACOSTA</p> <p>1er. Suplente: MARIA CATALINA DIAZ VAZQUEZ</p> <p>2do. Suplente: GEMA FABIOLA BANDA NIÑO</p> <p>3er. Suplente: JUAN MANUEL FLORES CHAVARRIA</p>

<p>Distrito Federal: 2) GOMEZ PALACIO          Distrito Local: 12) GOMEZ PALACIO          Municipio: 7) GOMEZ PALACIO          Localidad: 1) GOMEZ PALACIO          Sección: 1419 B1</p> <p>Ubicación: DOMICILIO PARTICULAR, CALLE DE LOS OLIVOS, NÚMERO 210, FRACCIONAMIENTO RINCÓN SAN ALBERTO, CÓDIGO POSTAL 35015, GÓMEZ PALACIO, DURANGO, ENTRE CALLE DE LOS ABEDULES Y CALLE SIN NOMBRE</p> <p>Presidenta/e: PATRICIA SARIAH MACIAS GUTIERREZ</p> <p>1er. Secretaria/o: JOSE DE JESUS ACOSTA REYES</p> <p>2do. Secretaria/o: MAIRA LIZETH ANDRADE VILLANUEVA</p> <p>1er. Escrutador: PERLA ESTEPHANIA GARCIA SOSA</p> <p>2do. Escrutador: LUIS ANGEL NUÑEZ RAMIREZ</p> <p>3er. Escrutador: DENISSE CRONQUE GOMEZ</p> <p>1er. Suplente: ESTEPHANIE MICHELL GUERRERO NUÑEZ</p> <p>2do. Suplente: VICTOR MANUEL GUERRERO NUÑEZ</p> <p>3er. Suplente: MARIA TERESA MARTINEZ ESPARZA</p>	<p>Distrito Federal: 2) GOMEZ PALACIO          Distrito Local: 12) GOMEZ PALACIO          Municipio: 7) GOMEZ PALACIO          Localidad: 1) GOMEZ PALACIO          Sección: 1420 B1</p> <p>Ubicación: PARQUE, CIRCUITO SAN MARCOS, SIN NÚMERO, FRACCIONAMIENTO CERRADA SAN MARCOS, CÓDIGO POSTAL 35015, GÓMEZ PALACIO, DURANGO, ENTRE LAS CALLES SAN LUCAS Y SAN MATEO</p> <p>Presidenta/e: GERMAN AGUSTIN ADAME CERVANTES</p> <p>1er. Secretaria/o: JOSUE MAURICIO GRIMALDI CUEVAS</p> <p>2do. Secretaria/o: NAOMI YAMILETH ALGARA VELAZQUEZ</p> <p>1er. Escrutador: MA. DE LOS ANGELES AVILA CASTAÑEDA</p> <p>2do. Escrutador: JOSE MANUEL CORONADO HERRERA</p> <p>3er. Escrutador: HUGO ALEMAN GARCIA</p> <p>1er. Suplente: JOSE CARLOS ARRIAGA CERVANTES</p> <p>2do. Suplente: DIANA ALONDRA BUSTAMANTE TORRES</p> <p>3er. Suplente: MARIA DOLORES FLORES CARRILLO</p>
<p>Distrito Federal: 2) GOMEZ PALACIO          Distrito Local: 12) GOMEZ PALACIO          Municipio: 7) GOMEZ PALACIO          Localidad: 1) GOMEZ PALACIO          Sección: 1420 C1</p> <p>Ubicación: PARQUE, CIRCUITO SAN MARCOS, SIN NÚMERO, FRACCIONAMIENTO CERRADA SAN MARCOS, CÓDIGO POSTAL 35015, GÓMEZ PALACIO, DURANGO, ENTRE LAS CALLES SAN LUCAS Y SAN MATEO</p> <p>Presidenta/e: ASTRID VANESSA BARBOSA HERRERA</p> <p>1er. Secretaria/o: GUADALUPE DE LOS ANGELES GUERRERO AVILA</p> <p>2do. Secretaria/o: JOSAFATH ANTONIO ENRIQUEZ CISNEROS</p> <p>1er. Escrutador: MANUEL IVAN AYALA HERRERA</p> <p>2do. Escrutador: RITA ARRIAGA CARDOZA</p> <p>3er. Escrutador: MARIA IRENE ARANDA HERNANDEZ</p> <p>1er. Suplente: IVAN RODOLFO AYALA MARTINEZ</p> <p>2do. Suplente: ALMA DELIA IBARRA NAPOLES</p> <p>3er. Suplente: ROSA MARIA ALEMAN TORRES</p>	<p>Distrito Federal: 2) GOMEZ PALACIO          Distrito Local: 12) GOMEZ PALACIO          Municipio: 7) GOMEZ PALACIO          Localidad: 1) GOMEZ PALACIO          Sección: 1420 C2</p> <p>Ubicación: PARQUE, CIRCUITO SAN MARCOS, SIN NÚMERO, FRACCIONAMIENTO CERRADA SAN MARCOS, CÓDIGO POSTAL 35015, GÓMEZ PALACIO, DURANGO, ENTRE LAS CALLES SAN LUCAS Y SAN MATEO</p> <p>Presidenta/e: LAURA BEATRIZ GUERRA MACIAS</p> <p>1er. Secretaria/o: CLAUDIA ISABEL CERVANTES MARTINEZ</p> <p>2do. Secretaria/o: CLAUDIA TERESA ALANIZ MORENO</p> <p>1er. Escrutador: MARISOL BETANCOURT MONARES</p> <p>2do. Escrutador: MARIA TERESA BUSTOS DE LA ROSA</p> <p>3er. Escrutador: MARIA DE LOS ANGELES ARELLANO FLORES</p> <p>1er. Suplente: DAVID RICARDO BAÑUELOS VALENZUELA</p> <p>2do. Suplente: BLANCA CRISTAL AGUILERA RAMIREZ</p> <p>3er. Suplente: MARIA LUISA HERNANDEZ SALAZAR</p>
<p>Distrito Federal: 2) GOMEZ PALACIO          Distrito Local: 11) GOMEZ PALACIO          Municipio: 7) GOMEZ PALACIO          Localidad: 1) GOMEZ PALACIO          Sección: 1421 B1</p> <p>Ubicación: PLAZA, CERRADA LA FLOR, SIN NÚMERO, FRACCIONAMIENTO SAN VICENTE, CÓDIGO POSTAL 35015, GÓMEZ PALACIO, DURANGO, DENTRO DE LA CERRADA SAN VICENTE, ENTRE CERRADA DIAMANTINA Y CERRADA SIN NOMBRE</p> <p>Presidenta/e: MARIA ELENA CORONADO SANCHEZ</p> <p>1er. Secretaria/o: LUZ SARAHÍ ALANIS PEREZ</p> <p>2do. Secretaria/o: SEBASTIAN ESTRADA VILLARREAL</p> <p>1er. Escrutador: DANIELA AIDE ACOSTA CALOCA</p> <p>2do. Escrutador: LESLIE ABIGAIL CANIZALES HERNANDEZ</p> <p>3er. Escrutador: SERGIO ACOSTA CALOCA</p> <p>1er. Suplente: ARIANA MERCEDES ARELLANO TORRES</p> <p>2do. Suplente: TOMASA BLANCO DIAZ</p> <p>3er. Suplente: ELIZABETH CORRAL LOPEZ</p>	<p>Distrito Federal: 2) GOMEZ PALACIO          Distrito Local: 11) GOMEZ PALACIO          Municipio: 7) GOMEZ PALACIO          Localidad: 1) GOMEZ PALACIO          Sección: 1421 C1</p> <p>Ubicación: PLAZA, CERRADA LA FLOR, SIN NÚMERO, FRACCIONAMIENTO SAN VICENTE, CÓDIGO POSTAL 35015, GÓMEZ PALACIO, DURANGO, DENTRO DE LA CERRADA SAN VICENTE, ENTRE CERRADA DIAMANTINA Y CERRADA SIN NOMBRE</p> <p>Presidenta/e: JUAN JOSE FRAUSTO VARGAS</p> <p>1er. Secretaria/o: MONSERRATH ESTRADA VILLARREAL</p> <p>2do. Secretaria/o: SERGIO ACOSTA AGUILAR</p> <p>1er. Escrutador: SERGIO ARAUJO CABALLERO</p> <p>2do. Escrutador: JUAN DAVID CRUZ DORADO</p> <p>3er. Escrutador: SALMA JOSELIN AGUILERA VALERO</p> <p>1er. Suplente: JOSE LUIS ASTORGA MARTINEZ</p> <p>2do. Suplente: ALICIA CHAVEZ GALVAN</p> <p>3er. Suplente: TOMASA ARREOLA MARQUEZ</p>

<p>Distrito Federal: 2) GOMEZ PALACIO  Distrito Local: 12) GOMEZ PALACIO  Municipio: 7) GOMEZ PALACIO  Localidad: 1) GOMEZ PALACIO  Sección: 1422 B1</p> <p>Ubicación: CAMELLÓN, AVENIDA SAN ALBERTO, SIN NÚMERO, FRACCIONAMIENTO SAN ALBERTO, CÓDIGO POSTAL 35015, GÓMEZ PALACIO, DURANGO, ENTRE LAS CALLES IGLESIA DE ESMIRNA E IGLESIA DE BETANIA</p> <p>Presidenta/e: GERMAN ADAME QUINTERO</p> <p>1er. Secretaria/o: MANUELA HERNANDEZ SOTO</p> <p>2do. Secretaria/o: VICTORIA ALEJANDRA AGUIRRE ROLDAN</p> <p>1er. Escrutador: ANDREA RIVAS MONDRAGON</p> <p>2do. Escrutador: VIRMA ALVAREZ AVALOS</p> <p>3er. Escrutador: MIRIAM CHIQUITO AGUILAR</p> <p>1er. Suplente: VIRMA ISABEL HERRERA ALVAREZ</p> <p>2do. Suplente: SALVADOR RAMOS CHAVARRIA</p> <p>3er. Suplente: RAUL ALVARADO CASTRO</p>	<p>Distrito Federal: 2) GOMEZ PALACIO  Distrito Local: 11) GOMEZ PALACIO  Municipio: 7) GOMEZ PALACIO  Localidad: 1) GOMEZ PALACIO  Sección: 1423 B1</p> <p>Ubicación: PLAZA, CALLE DEL FRESNO, SIN NÚMERO, FRACCIONAMIENTO MIRAVALLE, CÓDIGO POSTAL 35015, GÓMEZ PALACIO, DURANGO, ENTRE CIRCUITO ARBOLEDAS NORTE Y CIRCUITO ARBOLEDAS SUR</p> <p>Presidenta/e: GRACIELA MONICA CARRILLO CABADAS</p> <p>1er. Secretaria/o: SIMON FLORES FLORES</p> <p>2do. Secretaria/o: LILLAN VANESSA GANDARA CARRILLO</p> <p>1er. Escrutador: MARIA FERNANDA GUTIERREZ CASTRO</p> <p>2do. Escrutador: ITZAYANA ELIZABETH ARRIAGA FLORES</p> <p>3er. Escrutador: JOSE LUIS CASTILLO NOVELLA</p> <p>1er. Suplente: GREGORIO ASTORGA MARTINEZ</p> <p>2do. Suplente: HILDA ALEJANDRA GONZALEZ GUERRERO</p> <p>3er. Suplente: MAGDALENA BASURTO ALVAREZ</p>
<p>Distrito Federal: 2) GOMEZ PALACIO  Distrito Local: 11) GOMEZ PALACIO  Municipio: 7) GOMEZ PALACIO  Localidad: 1) GOMEZ PALACIO  Sección: 1423 C1</p> <p>Ubicación: PLAZA, CALLE DEL FRESNO, SIN NÚMERO, FRACCIONAMIENTO MIRAVALLE, CÓDIGO POSTAL 35015, GÓMEZ PALACIO, DURANGO, ENTRE CIRCUITO ARBOLEDAS NORTE Y CIRCUITO ARBOLEDAS SUR</p> <p>Presidenta/e: MARTHA ELENA DIAZ ZAMORA</p> <p>1er. Secretaria/o: DANIELA FERNANDA FLORES LOERA</p> <p>2do. Secretaria/o: FRANCISCO JAVIER GARCIA SIFUENTES</p> <p>1er. Escrutador: MARIO ENRIQUE HERNANDEZ CASTILLO</p> <p>2do. Escrutador: JOSE LUIS CASTILLO DELGADO</p> <p>3er. Escrutador: MARIA ELIA FAVELA GARCIA</p> <p>1er. Suplente: MARTHA CECILIA FAVELA SALAZAR</p> <p>2do. Suplente: CARLOS ALBERTO GONZALEZ TORRES</p> <p>3er. Suplente: MARIA ELENA HERNANDEZ RAMIREZ</p>	<p>Distrito Federal: 2) GOMEZ PALACIO  Distrito Local: 12) GOMEZ PALACIO  Municipio: 7) GOMEZ PALACIO  Localidad: 1) GOMEZ PALACIO  Sección: 1424 B1</p> <p>Ubicación: ESCUELA PRIMARIA FEDERAL JOSÉ SANTOS VALDEZ, CERRADA IGLESIA DE MILETO, SIN NÚMERO, FRACCIONAMIENTO SAN ALBERTO, CÓDIGO POSTAL 35015, GÓMEZ PALACIO, DURANGO, ENTRE AVENIDA SAN ALBERTO Y CALLE IGLESIA DE JADE, A UN LADO DEL KINDER</p> <p>Presidenta/e: JESUS ALBERTO REYES RIVAS</p> <p>1er. Secretaria/o: JOSE MANUEL ALVARADO RODRIGUEZ</p> <p>2do. Secretaria/o: ABDIEL ASLAN CHI GUERRERO</p> <p>1er. Escrutador: VICTOR GERARDO OLIVARES DELGADO</p> <p>2do. Escrutador: ALEJANDRO DAVILA RENTERIA</p> <p>3er. Escrutador: LLUVIA PAOLA LEOS ENRIQUEZ</p> <p>1er. Suplente: MARIA DE LA LUZ ARELLANO GUERRERO</p> <p>2do. Suplente: EVELYN GUADALUPE LOPEZ PEREZ</p> <p>3er. Suplente: MARIA CANDELARIA RAMIREZ RODRIGUEZ</p>
<p>Distrito Federal: 2) GOMEZ PALACIO  Distrito Local: 11) GOMEZ PALACIO  Municipio: 7) GOMEZ PALACIO  Localidad: 1) GOMEZ PALACIO  Sección: 1425 B1</p> <p>Ubicación: PLAZA, CALLE CERRADA DEL FRESNO NORTE, SIN NÚMERO, FRACCIONAMIENTO MIRAVALLE, CÓDIGO POSTAL 35015, GÓMEZ PALACIO, DURANGO, ENTRE LAS CALLES DEL ENCINO Y DE LAS JACARANDAS</p> <p>Presidenta/e: JUAN CARLOS ARMENDARIZ LOPEZ</p> <p>1er. Secretaria/o: MARIELA CALAMACO RODRIGUEZ</p> <p>2do. Secretaria/o: BENITO ARAGON DELGADO</p> <p>1er. Escrutador: GLORIA ALEJANDRA BERMUDEZ MARMOLEJO</p> <p>2do. Escrutador: JONATHAN JAVIER BUENROSTRO CALDERON</p> <p>3er. Escrutador: LUIS ALBERTO CALAMACO RODRIGUEZ</p> <p>1er. Suplente: BRENDA ANGELES FELIX</p> <p>2do. Suplente: JUAN FELIPE ANGELES FELIX</p> <p>3er. Suplente: SILVIA BATRES VAZQUEZ</p>	<p>Distrito Federal: 2) GOMEZ PALACIO  Distrito Local: 12) GOMEZ PALACIO  Municipio: 7) GOMEZ PALACIO  Localidad: 1) GOMEZ PALACIO  Sección: 1426 B1</p> <p>Ubicación: ESCUELA SECUNDARIA TÉCNICA NÚMERO 80 FRANCISCO ZARCO, CALLE VICENTE YÁÑEZ PINZÓN, SIN NÚMERO, AMPLIACIÓN SAN ANTONIO, CÓDIGO POSTAL 35015, GÓMEZ PALACIO, DURANGO, ESQUINA CON PEDRO DE ALVARADO</p> <p>Presidenta/e: EDUARDO DAVID FERNANDEZ CASTRO</p> <p>1er. Secretaria/o: DANIELA NAOMI GALLEGOS MORALES</p> <p>2do. Secretaria/o: CITLALI MANUELA ANTONIO ALONSO</p> <p>1er. Escrutador: LUIS ALBERTO GALAVIZ MAGALLANES</p> <p>2do. Escrutador: SUSANA JUAREZ SUAREZ</p> <p>3er. Escrutador: MARIA GUADALUPE DE LA ROSA BAILON</p> <p>1er. Suplente: CECILIA JIMENEZ VILLALOBOS</p> <p>2do. Suplente: JULISA MENDOZA FERREGRINO</p> <p>3er. Suplente: APOLO CASTILLO JUAREZ</p>

<p>Distrito Federal: 2) GOMEZ PALACIO  Distrito Local: 12) GOMEZ PALACIO  Municipio: 7) GOMEZ PALACIO  Localidad: 1) GOMEZ PALACIO  Sección: 1426 C1</p> <p>Ubicación: ESCUELA SECUNDARIA TÉCNICA NÚMERO 80 FRANCISCO ZARCO, CALLE VICENTE YÁÑEZ PINZÓN, SIN NÚMERO, AMPLIACIÓN SAN ANTONIO, CÓDIGO POSTAL 35015, GÓMEZ PALACIO, DURANGO, ESQUINA CON PEDRO DE ALVARADO</p> <p>Presidenta/e: JESUS ALEJANDRA MARTINEZ ADAME</p> <p>1er. Secretaria/o: JUAN MARTIN AHEDO AVILA  2do. Secretaria/o: AZAEL DOMINGUEZ FLORES</p> <p>1er. Escrutador: GABRIELA GARCIA LEIJA  2do. Escrutador: JESUS MANUEL CASTAÑEDA LUNA  3er. Escrutador: KARINA FELIX FLORES</p> <p>1er. Suplente: CAROLINA MEDRANO RODRIGUEZ  2do. Suplente: PATRICIA AYALA LUNA  3er. Suplente: MA. VIRGINIA MARTINEZ MARTINEZ</p>	<p>Distrito Federal: 2) GOMEZ PALACIO  Distrito Local: 11) GOMEZ PALACIO  Municipio: 7) GOMEZ PALACIO  Localidad: 1) GOMEZ PALACIO  Sección: 1427 B1</p> <p>Ubicación: ESCUELA PRIMARIA FERNANDO MONTES DE OCA, CALLE DEL PIRUL, SIN NÚMERO, FRACCIONAMIENTO MIRAVALLE, CÓDIGO POSTAL 35015, GÓMEZ PALACIO, DURANGO, ENTRE LAS CALLES FUNDADORES Y ÁLAMO</p> <p>Presidenta/e: DIANA LAURA BARROSO SANDOVAL</p> <p>1er. Secretaria/o: XIMENA GUADALUPE AGUADO RODRIGUEZ  2do. Secretaria/o: HECTOR ANTONIO GODINEZ LOERA</p> <p>1er. Escrutador: ESMERALDA AMAYA ROSALES  2do. Escrutador: PETRA BEJARANO VALDEZ  3er. Escrutador: LUIS ENRIQUE GARCIA FACIO</p> <p>1er. Suplente: SILVIA GARCIA OCHOA  2do. Suplente: CARLOS ENRIQUE ALVARADO HINOJOSA  3er. Suplente: SANJUANA DAVILA DIAZ</p>
<p>Distrito Federal: 2) GOMEZ PALACIO  Distrito Local: 11) GOMEZ PALACIO  Municipio: 7) GOMEZ PALACIO  Localidad: 1) GOMEZ PALACIO  Sección: 1428 B1</p> <p>Ubicación: PLAZA, CALLE VALLE DEL SILENCIO, SIN NÚMERO, CERRADA LOS VALLES, FRACCIONAMIENTO MIRAVALLE, CÓDIGO POSTAL 35015, GÓMEZ PALACIO, DURANGO, ENTRE LAS CALLES ARROYO VERDE NORTE Y ARROYO VERDE SUR</p> <p>Presidenta/e: BRENDA ALEJANDRA DELGADO ROMAN</p> <p>1er. Secretaria/o: IMELDA SOCORRO BELTRAN FLORES  2do. Secretaria/o: ANAYELI GONZALEZ CARDENAS</p> <p>1er. Escrutador: GUILLERMO BOLLINGER ALVAREZ  2do. Escrutador: FRANCISCO JAVIER GARCIA MORENO  3er. Escrutador: MARIANA CASTELLANOS CASTAÑEDA</p> <p>1er. Suplente: JUAN DIEGO JIMENEZ MONREAL  2do. Suplente: YESICA LILIANA GONZALEZ MANCHA  3er. Suplente: JAVIER BARAJAS MUÑOZ</p>	<p>Distrito Federal: 2) GOMEZ PALACIO  Distrito Local: 11) GOMEZ PALACIO  Municipio: 7) GOMEZ PALACIO  Localidad: 1) GOMEZ PALACIO  Sección: 1428 C1</p> <p>Ubicación: PLAZA, CALLE VALLE DEL SILENCIO, SIN NÚMERO, CERRADA LOS VALLES, FRACCIONAMIENTO MIRAVALLE, CÓDIGO POSTAL 35015, GÓMEZ PALACIO, DURANGO, ENTRE LAS CALLES ARROYO VERDE NORTE Y ARROYO VERDE SUR</p> <p>Presidenta/e: MARIA JANETH ADRIANO SOTO</p> <p>1er. Secretaria/o: NORBERTO CALDERA RODRIGUEZ  2do. Secretaria/o: ESTEFANIA MEDINA GARCIA</p> <p>1er. Escrutador: YESICA MARLENNE DE LA CRUZ VARGAS  2do. Escrutador: JOSE DE SANTIAGO LAMAS MARQUEZ  3er. Escrutador: CRUZ SILVIA COVARRUBIAS MARTINEZ</p> <p>1er. Suplente: DOLORES GAMEZ ROCHA  2do. Suplente: IRMA ELIZABETH CERVANTES ORDAZ  3er. Suplente: JORGE ALBERTO MARTINEZ MONTES</p>
<p>Distrito Federal: 2) GOMEZ PALACIO  Distrito Local: 12) GOMEZ PALACIO  Municipio: 7) GOMEZ PALACIO  Localidad: 1) GOMEZ PALACIO  Sección: 1429 B1</p> <p>Ubicación: DOMICILIO PARTICULAR, CALLE CASTILLO DE CHAPULTEPEC, SIN NÚMERO, FRACCIONAMIENTO NUEVO CASTILLO, CÓDIGO POSTAL 35015, GÓMEZ PALACIO, DURANGO, ENTRE LAS CALLES CASTILLO DE ALCÁZAR DE SAN JUAN Y CASTILLO DE SAN FERNANDO</p> <p>Presidenta/e: MARLON JESUS CONTRERAS MARTINEZ</p> <p>1er. Secretaria/o: MARIA ISABEL CRUZ DIAZ  2do. Secretaria/o: JUAN AGUIRRE LOPEZ</p> <p>1er. Escrutador: MONSERRAT GUADALUPE GARCIA DE LA HOYA  2do. Escrutador: ROSALBA GARCIA VAZQUEZ  3er. Escrutador: ANTONIO JIMENEZ BRICEÑO</p> <p>1er. Suplente: ADRIANA YADIRA HERNANDEZ REYES  2do. Suplente: SILVIA CALDERON BAÑUELOS  3er. Suplente: AURELIO INGELMO RIVAS</p>	<p>Distrito Federal: 2) GOMEZ PALACIO  Distrito Local: 12) GOMEZ PALACIO  Municipio: 7) GOMEZ PALACIO  Localidad: 1) GOMEZ PALACIO  Sección: 1430 B1</p> <p>Ubicación: CENTRO DEPORTIVO, CALLE DIVISIÓN DEL NORTE, SIN NÚMERO, FRACCIONAMIENTO SAN ANTONIO, CÓDIGO POSTAL 35015, GÓMEZ PALACIO, DURANGO, ENTRE BOULEVARD SAN ANTONIO Y SAN FRANCISCO</p> <p>Presidenta/e: BRENDA SUGEY GARCIA RODRIGUEZ</p> <p>1er. Secretaria/o: JENIFER MILAGROS RIVERA LOPEZ  2do. Secretaria/o: JESUS ULISES GUTIERREZ MARTINEZ</p> <p>1er. Escrutador: MIRIAM MACIAS CABRALES  2do. Escrutador: YAHIR OSWALDO PEREZ REZA  3er. Escrutador: KATIA PALOMA GONZALEZ CASTRO</p> <p>1er. Suplente: MARIA JUANA ESPARZA VALDEZ  2do. Suplente: JUANA GOMEZ OCHOA  3er. Suplente: SANTA SOLEDAD GUERRERO GUERRERO</p>

<p>Distrito Federal: 2) GOMEZ PALACIO  Distrito Local: 12) GOMEZ PALACIO  Municipio: 7) GOMEZ PALACIO  Localidad: 1) GOMEZ PALACIO  Sección: 1431 B1</p> <p>Ubicación: PLAZA, CALLE MARÍA, SIN NÚMERO, FRACCIONAMIENTO RINCÓN SAN ANTONIO, CÓDIGO POSTAL 35015, GÓMEZ PALACIO, DURANGO, ENTRE LAS CALLES LETICIA Y ANA</p> <p>Presidenta/e: CARLA AIMEE CORDERO FELIX</p> <p>1er. Secretaria/o: BRYAN ALEJANDRO CRUZ OROZCO  2do. Secretaria/o: CESAR TRUJILLO ESQUIVEL</p> <p>1er. Escrutador: SOCORRO ARIANE RODRIGUEZ OCHOA  2do. Escrutador: SAID ALAN CARVAJAL MARTINEZ</p> <p>3er. Escrutador: MELANEA GUERRERO CASTRO</p> <p>1er. Suplente: ELIZABETH MONARREZ LUCIO  2do. Suplente: ROSENDA ESMERALDA FLORES VALDEZ  3er. Suplente: SUSANA ARACELI REYES CARRIZALES</p>	<p>Distrito Federal: 2) GOMEZ PALACIO  Distrito Local: 12) GOMEZ PALACIO  Municipio: 7) GOMEZ PALACIO  Localidad: 1) GOMEZ PALACIO  Sección: 1431 C1</p> <p>Ubicación: PLAZA, CALLE MARÍA, SIN NÚMERO, FRACCIONAMIENTO RINCÓN SAN ANTONIO, CÓDIGO POSTAL 35015, GÓMEZ PALACIO, DURANGO, ENTRE LAS CALLES LETICIA Y ANA</p> <p>Presidenta/e: NANCY CORTES ALVARADO</p> <p>1er. Secretaria/o: MARIA DELIA SANCHEZ RODRIGUEZ  2do. Secretaria/o: ELIAB ISAI ALARCON DOMINGUEZ</p> <p>1er. Escrutador: MARIAN ELI ALARCON DOMINGUEZ  2do. Escrutador: CATALINA GUTIERREZ GUTIERREZ</p> <p>3er. Escrutador: GLORIA ELIZABETH HERRERA MARTINEZ</p> <p>1er. Suplente: JESUS AARON ALVAREZ JAQUEZ  2do. Suplente: CARLOTA GARAY SALAZAR  3er. Suplente: BENJAMIN ROSALES BANDA</p>
<p>Distrito Federal: 2) GOMEZ PALACIO  Distrito Local: 12) GOMEZ PALACIO  Municipio: 7) GOMEZ PALACIO  Localidad: 1) GOMEZ PALACIO  Sección: 1432 B1</p> <p>Ubicación: COLEGIO DE BACHILLERES DEL ESTADO DE DURANGO, CALLE SANTA CAROLINA, SIN NÚMERO, COLONIA AMPLIACIÓN SAN ANTONIO, CÓDIGO POSTAL 35015, GÓMEZ PALACIO, DURANGO, ENTRE LAS CALLES SANTA BEATRIZ Y SANTA SUSANA</p> <p>Presidenta/e: MATILDE HERNANDEZ NIETO</p> <p>1er. Secretaria/o: MAYRA LIZETH HERNANDEZ ORIHUELA  2do. Secretaria/o: JOSE IGNACIO CARRILLO ROMO</p> <p>1er. Escrutador: ROCIO LOPEZ GARCIA  2do. Escrutador: HUMBERTO SANTIAGO MONTALVO ESPINOZA</p> <p>3er. Escrutador: MARIANA DORADO LOPEZ</p> <p>1er. Suplente: CLAUDIA ITUARTE DE LA CRUZ  2do. Suplente: BRENDA MORENO DE SANTIAGO  3er. Suplente: MANUELA CASTAÑEDA VALADEZ</p>	<p>Distrito Federal: 2) GOMEZ PALACIO  Distrito Local: 12) GOMEZ PALACIO  Municipio: 7) GOMEZ PALACIO  Localidad: 1) GOMEZ PALACIO  Sección: 1432 C1</p> <p>Ubicación: COLEGIO DE BACHILLERES DEL ESTADO DE DURANGO, CALLE SANTA CAROLINA, SIN NÚMERO, COLONIA AMPLIACIÓN SAN ANTONIO, CÓDIGO POSTAL 35015, GÓMEZ PALACIO, DURANGO, ENTRE LAS CALLES SANTA BEATRIZ Y SANTA SUSANA</p> <p>Presidenta/e: JUAN DE DIOS LOERA RODRIGUEZ</p> <p>1er. Secretaria/o: JORGE ALBERTO ARELLANO ROMERO  2do. Secretaria/o: JAVIER CUELLAR ALCALA</p> <p>1er. Escrutador: SANJUANITA MARTINEZ RUBIO  2do. Escrutador: CAMILA NAYELI APARICIO DIAZ</p> <p>3er. Escrutador: MARIA DEL ROSARIO FERNANDEZ TORRES</p> <p>1er. Suplente: DAMARIS GUADALUPE LERMA AVILA  2do. Suplente: YOLANDA ONTIVEROS CUEVAS  3er. Suplente: JORGE GABRIEL DE LOS SANTOS ALVAREZ</p>
<p>Distrito Federal: 2) GOMEZ PALACIO  Distrito Local: 12) GOMEZ PALACIO  Municipio: 7) GOMEZ PALACIO  Localidad: 1) GOMEZ PALACIO  Sección: 1432 C2</p> <p>Ubicación: COLEGIO DE BACHILLERES DEL ESTADO DE DURANGO, CALLE SANTA CAROLINA, SIN NÚMERO, COLONIA AMPLIACIÓN SAN ANTONIO, CÓDIGO POSTAL 35015, GÓMEZ PALACIO, DURANGO, ENTRE LAS CALLES SANTA BEATRIZ Y SANTA SUSANA</p> <p>Presidenta/e: BRIZA JANNETH ORONA MARES</p> <p>1er. Secretaria/o: MARCOS DANIEL ARREOLA MIRANDA  2do. Secretaria/o: ANA MARIA FLORES QUINO</p> <p>1er. Escrutador: ELVIA NAVA QUIROZ  2do. Escrutador: FRANCISCO ROSENDO CHAVEZ LUCIO</p> <p>3er. Escrutador: ANTONIO DE JESUS HERNANDEZ VENEGAS</p> <p>1er. Suplente: MIREYA LIRA DE LOS SANTOS  2do. Suplente: MA. DE LOS ANGELES ALVARADO MARTINEZ  3er. Suplente: FELIPA GARCIA DOMINGUEZ</p>	<p>Distrito Federal: 2) GOMEZ PALACIO  Distrito Local: 12) GOMEZ PALACIO  Municipio: 7) GOMEZ PALACIO  Localidad: 1) GOMEZ PALACIO  Sección: 1433 B1</p> <p>Ubicación: QUIOSCO , CALLES SANTA ANA Y SANTA ELISA, SIN NÚMERO, FRACCIONAMIENTO VILLAS SAN ANTONIO, CÓDIGO POSTAL 35015, GÓMEZ PALACIO, DURANGO, ENTRE LAS CALLES SANTA ANA Y SANTA ELISA</p> <p>Presidenta/e: ROSA OSIRIS JIMENEZ HERNANDEZ</p> <p>1er. Secretaria/o: GERARDO CASTAÑEDA SAUCEDO  2do. Secretaria/o: ANGEL DE JESUS GAMBOA VAZQUEZ</p> <p>1er. Escrutador: JESUS ROMAN GONZALEZ VIRGIL  2do. Escrutador: OSIEL ALONSO LANDEROS CAZARES</p> <p>3er. Escrutador: HILARIO CASTILLO RAMIREZ</p> <p>1er. Suplente: DIANA LAURA CHAPARRO GILL  2do. Suplente: JADE JOCELINE LOPEZ ESTUPIÑAN  3er. Suplente: JUAN CARLOS GALLEGOS CORDERO</p>

<p>Distrito Federal: 2) GOMEZ PALACIO          Distrito Local: 12) GOMEZ PALACIO          Municipio: 7) GOMEZ PALACIO          Localidad: 1) GOMEZ PALACIO          Sección: 1434 B1</p> <p>Ubicación: ESCUELA PRIMARIA JOSÉ VASCONCELOS, CALLE SAN MARTÍN, NÚMERO 260, FRACCIONAMIENTO SAN ANTONIO, CÓDIGO POSTAL 35015, GÓMEZ PALACIO, DURANGO, ENTRE LAS CALLES SAN NEMESIO Y SAN MARCOS</p> <p>Presidenta/e: NUBIA ESMERALDA ANTUNEZ HERNANDEZ</p> <p>1er. Secretaria/o: MARIO ALVARADO MEDINA          2do. Secretaria/o: JOAQUIN AVALOS REYES</p> <p>1er. Escrutador: MARGARITA CARRILLO VAQUERA          2do. Escrutador: EDUARDO ALEJANDRO ALVAREZ NERIO          3er. Escrutador: CITLALI ALVARADO RUBIO</p> <p>1er. Suplente: VICTOR EDUARDO ALVAREZ GARZA          2do. Suplente: JOSE MIGUEL CALDERA RAMOS          3er. Suplente: HECTOR ALMEIDA BURGOA</p>	<p>Distrito Federal: 2) GOMEZ PALACIO          Distrito Local: 12) GOMEZ PALACIO          Municipio: 7) GOMEZ PALACIO          Localidad: 1) GOMEZ PALACIO          Sección: 1434 C1</p> <p>Ubicación: ESCUELA PRIMARIA JOSÉ VASCONCELOS, CALLE SAN MARTÍN, NÚMERO 260, FRACCIONAMIENTO SAN ANTONIO, CÓDIGO POSTAL 35015, GÓMEZ PALACIO, DURANGO, ENTRE LAS CALLES SAN NEMESIO Y SAN MARCOS</p> <p>Presidenta/e: VIOLETA DEL PILAR ANTUNEZ HERNANDEZ</p> <p>1er. Secretaria/o: ABIGAIL ALVAREZ PEREZ          2do. Secretaria/o: MARTHA AVILA JAQUEZ</p> <p>1er. Escrutador: FRANCISCO JAVIER ALVARADO HERNANDEZ          2do. Escrutador: MARIA DEL CARMEN ACOSTA CHABOYA          3er. Escrutador: KARLA IVETTE ALVARADO RUBIO</p> <p>1er. Suplente: MA. MINERVA BOTELLO DE LEON          2do. Suplente: FRANCISCO JAVIER CALDERA REYES          3er. Suplente: JESUS ADAME RODRIGUEZ</p>
<p>Distrito Federal: 2) GOMEZ PALACIO          Distrito Local: 12) GOMEZ PALACIO          Municipio: 7) GOMEZ PALACIO          Localidad: 1) GOMEZ PALACIO          Sección: 1435 B1</p> <p>Ubicación: DOMICILIO PARTICULAR, CALLE SAN DIEGO, NÚMERO 215, FRACCIONAMIENTO SAN ANTONIO, CÓDIGO POSTAL 35015, GÓMEZ PALACIO, DURANGO, ENTRE BOULEVARD SAN ANTONIO Y CALLE SAN FRANCISCO</p> <p>Presidenta/e: PATRICIA BERZUNZA DEL BOSQUE</p> <p>1er. Secretaria/o: BRUCE CHRISTOPHER GARCIA LIMONES          2do. Secretaria/o: YAHAIRA ALEJANDRA HERNANDEZ COSSIO</p> <p>1er. Escrutador: DANNA VICTORIA HERNANDEZ DEL RIO          2do. Escrutador: BEHIRUT AFIFE JALIFE GARCIA          3er. Escrutador: ROMINE BAUTISTA LUNA</p> <p>1er. Suplente: JUDITH MARISELA LOPEZ MARTINEZ          2do. Suplente: CARLOS ALBERTO ALEMAN NAVA          3er. Suplente: JOSE CRUZ HERRERA MARTINEZ</p>	<p>Distrito Federal: 2) GOMEZ PALACIO          Distrito Local: 12) GOMEZ PALACIO          Municipio: 7) GOMEZ PALACIO          Localidad: 1) GOMEZ PALACIO          Sección: 1435 C1</p> <p>Ubicación: DOMICILIO PARTICULAR, CALLE SAN DIEGO, NÚMERO 293, FRACCIONAMIENTO SAN ANTONIO, CÓDIGO POSTAL 35015, GÓMEZ PALACIO, DURANGO, ENTRE BOULEVARD SAN ANTONIO Y CALLE SAN FRANCISCO</p> <p>Presidenta/e: ALONDRA DE LOS REYES PEREZ</p> <p>1er. Secretaria/o: JESUS ANTONIO GONZALEZ CHAVEZ          2do. Secretaria/o: ERIKA MARTINEZ PERALES</p> <p>1er. Escrutador: JUAN ANTONIO HERNANDEZ MORENO          2do. Escrutador: JESUS BARRETERO MARTINEZ          3er. Escrutador: JORGE ALBERTO CHAVEZ CASTAÑEDA</p> <p>1er. Suplente: MARIA DE JESUS GARCIA GARAY          2do. Suplente: MARTHA ALICIA FAVILA GONZALEZ          3er. Suplente: MARIA ELENA LUCIO MORENO</p>
<p>Distrito Federal: 2) GOMEZ PALACIO          Distrito Local: 12) GOMEZ PALACIO          Municipio: 7) GOMEZ PALACIO          Localidad: 1) GOMEZ PALACIO          Sección: 1436 B1</p> <p>Ubicación: DOMICILIO PARTICULAR, CALLE RINCONADA DE LAS ESPIGAS, NÚMERO 435, FRACCIONAMIENTO RINCONADAS HAMBURGO, CÓDIGO POSTAL 35018, GÓMEZ PALACIO, DURANGO, ENTRE LAS CALLES RINCONADA DE LAS ROSAS Y RINCONADA DE LAS PARRAS</p> <p>Presidenta/e: ANA PAOLA ACUÑA VENEGAS</p> <p>1er. Secretaria/o: MARTHA ARELLANO MANRIQUEZ          2do. Secretaria/o: VICTOR MANUEL BENITEZ MEDRANO</p> <p>1er. Escrutador: ALEYDA SULAY LIMONES VAZQUEZ          2do. Escrutador: ROSA MARIA ESQUIVEL LONGORIA          3er. Escrutador: REBECA ALDRETE DELGADILLO</p> <p>1er. Suplente: ZEFERINO ALMANZA MEDINA          2do. Suplente: JESUS MANUEL CASTRO CASTRUITA          3er. Suplente: JUANA MARIA ALVAREZ HERRERA</p>	<p>Distrito Federal: 2) GOMEZ PALACIO          Distrito Local: 12) GOMEZ PALACIO          Municipio: 7) GOMEZ PALACIO          Localidad: 1) GOMEZ PALACIO          Sección: 1436 C1</p> <p>Ubicación: DOMICILIO PARTICULAR, CALLE RINCONADA DE LAS ESPIGAS, NÚMERO 435, FRACCIONAMIENTO RINCONADAS HAMBURGO, CÓDIGO POSTAL 35018, GÓMEZ PALACIO, DURANGO, ENTRE LAS CALLES RINCONADA DE LAS ROSAS Y RINCONADA DE LAS PARRAS</p> <p>Presidenta/e: MERCEDES BARBOZA RIOS</p> <p>1er. Secretaria/o: ANTONIO AYALA CORDOVA          2do. Secretaria/o: CLAUDIA GABRIELA GONZALEZ DE LA CRUZ</p> <p>1er. Escrutador: ANA LILIA DELGADO CHAVEZ          2do. Escrutador: BIBIANA ADRIANA MACIAS SILVA          3er. Escrutador: MARIA ISABEL ALMANZA CARRANZA</p> <p>1er. Suplente: MA . DE LOURDES ALVAREZ HERNANDEZ          2do. Suplente: MARIA ANGELICA FLORES GARCIA          3er. Suplente: JESUS ADRIANO SOTO</p>



<p>Distrito Federal: 2) GOMEZ PALACIO  Distrito Local: 12) GOMEZ PALACIO  Municipio: 7) GOMEZ PALACIO  Localidad: 1) GOMEZ PALACIO  Sección: 1437 B1</p> <p>Ubicación: DOMICILIO PARTICULAR, CALLE RINCONADA DE LOS LIRIOS, NÚMERO 401, FRACCIONAMIENTO RINCONADAS HAMBURGO, CÓDIGO POSTAL 35018, GÓMEZ PALACIO, DURANGO, ESQUINA CON RINCONADA DE LAS LILAS</p> <p>Presidenta/e: JESSICA YAZMIN MARTINEZ MORALES</p> <p>1er. Secretaria/o: JUAN ANTONIO GUERRERO MIRELES  2do. Secretaria/o: MARIA JANET HERNANDEZ MAGDALENO</p> <p>1er. Escrutador: LAURA DANIELA CABRAL TRUJILLO  2do. Escrutador: FELICITAS HERNANDEZ GONZALEZ</p> <p>3er. Escrutador: JUAN EDUARDO MURILLO RODRIGUEZ</p> <p>1er. Suplente: GLORIA BETANCOURT GUERRERO  2do. Suplente: MARTHA YOLANDA MARQUEZ GARCIA  3er. Suplente: RAYMUNDO DANIEL HERNANDEZ HERNANDEZ</p>	<p>Distrito Federal: 2) GOMEZ PALACIO  Distrito Local: 12) GOMEZ PALACIO  Municipio: 7) GOMEZ PALACIO  Localidad: 1) GOMEZ PALACIO  Sección: 1437 C1</p> <p>Ubicación: DOMICILIO PARTICULAR, CALLE RINCONADAS DE LOS JAZMINES, NÚMERO 402, FRACCIONAMIENTO RINCONADAS HAMBURGO, CÓDIGO POSTAL 35018, GÓMEZ PALACIO, DURANGO, ESQUINA CON RINCONADAS DE LAS LILAS</p> <p>Presidenta/e: JOSE ANGEL DOMINGUEZ VILLA</p> <p>1er. Secretaria/o: JOSE HECTOR HERNANDEZ JACOBO  2do. Secretaria/o: GUADALUPE ELIZABETH HERRERA CISNEROS</p> <p>1er. Escrutador: PATRICIA CASTELLANOS RAMOS  2do. Escrutador: ALEJANDRO JUAREZ ARELLANO</p> <p>3er. Escrutador: EDITH VALERIA PEREZ SOSA</p> <p>1er. Suplente: JORGE LUIS HERNANDEZ VASQUEZ  2do. Suplente: EVANGELINA GALVAN RAMIREZ  3er. Suplente: JORGE JAIR MUÑOZ CHAVEZ</p>
<p>Distrito Federal: 2) GOMEZ PALACIO  Distrito Local: 12) GOMEZ PALACIO  Municipio: 7) GOMEZ PALACIO  Localidad: 1) GOMEZ PALACIO  Sección: 1438 B1</p> <p>Ubicación: DOMICILIO PARTICULAR, CALLE SAN ELÍAS, NÚMERO 112, FRACCIONAMIENTO SAN ANTONIO, CÓDIGO POSTAL 35015, GÓMEZ PALACIO, DURANGO, EN ESQUINA CON CALLE SAN MARTÍN</p> <p>Presidenta/e: MARTHA ELENA CORTES RIVERA</p> <p>1er. Secretaria/o: NIDIA GUADALUPE DUEÑEZ VALENZUELA  2do. Secretaria/o: LEONARDO BATRES CALDERA</p> <p>1er. Escrutador: FABIOLA GARZA ORTEGA  2do. Escrutador: MARIA DE JESUS HIBARRAS CASTAÑEDA</p> <p>3er. Escrutador: FRANCISCA GUADALUPE DIAZ BALDERRAMA</p> <p>1er. Suplente: JORGE ERNESTO ANDRADE GONZALEZ  2do. Suplente: MARTHA FLORES GUERRA  3er. Suplente: LUZ ELENA GARCIA CAÑAS</p>	<p>Distrito Federal: 2) GOMEZ PALACIO  Distrito Local: 12) GOMEZ PALACIO  Municipio: 7) GOMEZ PALACIO  Localidad: 1) GOMEZ PALACIO  Sección: 1439 B1</p> <p>Ubicación: JARDÍN DE NIÑOS GUADALUPE PATONI, CALLE RINCONADA DE LOS HELIOTROPOS, NÚMERO 322, FRACCIONAMIENTO RINCONADAS HAMBURGO, CÓDIGO POSTAL 35018, GÓMEZ PALACIO, DURANGO, ENTRE CALLES RINCONADA DE LOS TULIPANES Y RINCONADA DE LAS ROSAS</p> <p>Presidenta/e: LUIS ANTONIO ACOSTA LOMAS</p> <p>1er. Secretaria/o: ANA FABIOLA CHAVEZ CHAVEZ  2do. Secretaria/o: JORGE ALBERTO DAVILA ORTIZ</p> <p>1er. Escrutador: LUIS EMMANUEL BARRON ROCHA  2do. Escrutador: LINDA ELIZABETH CARLOS ORONA</p> <p>3er. Escrutador: MARTINA DE SANTIAGO VALVERDE</p> <p>1er. Suplente: JOSE ANTONIO ESTRADA BARRIENTOS  2do. Suplente: ERNESTO CHAVARRIA FLORES  3er. Suplente: ERICK ANTONIO ESTRADA VARGAS</p>
<p>Distrito Federal: 2) GOMEZ PALACIO  Distrito Local: 12) GOMEZ PALACIO  Municipio: 7) GOMEZ PALACIO  Localidad: 1) GOMEZ PALACIO  Sección: 1439 C1</p> <p>Ubicación: JARDÍN DE NIÑOS GUADALUPE PATONI, CALLE RINCONADA DE LOS HELIOTROPOS, NÚMERO 322, FRACCIONAMIENTO RINCONADAS HAMBURGO, CÓDIGO POSTAL 35018, GÓMEZ PALACIO, DURANGO, ENTRE CALLES RINCONADA DE LOS TULIPANES Y RINCONADA DE LAS ROSAS</p> <p>Presidenta/e: JESUS HIRAM CABRERA MONTES</p> <p>1er. Secretaria/o: NOHEMI CONTRERAS CRUZ  2do. Secretaria/o: SARAHI YAZMIN DAVILA ORTIZ</p> <p>1er. Escrutador: MA. MAGDALENA CACHO AVILA  2do. Escrutador: CESAR ERNESTO DAVILA GARCIA</p> <p>3er. Escrutador: FERNANDO DIAZ SILVA</p> <p>1er. Suplente: MARTIN FABELA SANTILLAN  2do. Suplente: ERICK EMMANUEL ESTRADA CASTILLO  3er. Suplente: JUANA HILDA ALBA NAVARRO</p>	<p>Distrito Federal: 2) GOMEZ PALACIO  Distrito Local: 12) GOMEZ PALACIO  Municipio: 7) GOMEZ PALACIO  Localidad: 1) GOMEZ PALACIO  Sección: 1440 B1</p> <p>Ubicación: ESCUELA PRIMARIA DOLORES CORREA ZAPATA, CALLE RINCONADA DE LOS TULIPANES, SIN NÚMERO, FRACCIONAMIENTO RINCONADAS HAMBURGO, CÓDIGO POSTAL 35018, GÓMEZ PALACIO, DURANGO, ENTRE LAS CALLES RINCONADA DE LOS HELIOTROPOS Y BOULEVARD VILLA</p> <p>Presidenta/e: MARTIN ANGUIANO COREÑO</p> <p>1er. Secretaria/o: OSBALDO BALDOMERO ARREOLA TAPIA  2do. Secretaria/o: ANDREA ARRIETA SILVA</p> <p>1er. Escrutador: ANA GUADALUPE CASTAÑEDA ESPINO  2do. Escrutador: IVAN GABRIEL COLLAZO PADILLA</p> <p>3er. Escrutador: MARIA DE LOURDES AVILA GONZALEZ</p> <p>1er. Suplente: JUDITH CASTILLO MARTINEZ  2do. Suplente: JORGE ALBERTO DIAZ ESCAMILLA  3er. Suplente: JULIA MAGDALENA ALDAMA SILVA</p>

<p>Distrito Federal: 2) GOMEZ PALACIO  Distrito Local: 12) GOMEZ PALACIO  Municipio: 7) GOMEZ PALACIO  Localidad: 1) GOMEZ PALACIO  Sección: 1440 C1</p> <p>Ubicación: ESCUELA PRIMARIA DOLORES CORREA ZAPATA, CALLE RINCONADA DE LOS TULIPANES, SIN NÚMERO, FRACCIONAMIENTO RINCONADAS HAMBURGO, CÓDIGO POSTAL 35018, GÓMEZ PALACIO, DURANGO, ENTRE LAS CALLES RINCONADA DE LOS HELIOTROPOS Y BOULEVARD VILLA</p> <p>Presidenta/e: MARIA LIZBETH ANGUIANO JURADO</p> <p>1er. Secretaria/o: SHEILA DENISE ARREOLA VAZQUEZ  2do. Secretaria/o: CLARA YAJAIRA BAÑUELOS LOPEZ</p> <p>1er. Escrutador: CINDI CERVANTES ZUÑIGA  2do. Escrutador: SANTA ALEMAN RODRIGUEZ  3er. Escrutador: MARIA CALZADA GUILLEN</p> <p>1er. Suplente: JUAN PABLO DE LEON SALDIVAR  2do. Suplente: MARIA ELENA DIAZ FLORES  3er. Suplente: MARIA DE LOS ANGELES BARRAZA MUÑOZ</p>	<p>Distrito Federal: 2) GOMEZ PALACIO  Distrito Local: 12) GOMEZ PALACIO  Municipio: 7) GOMEZ PALACIO  Localidad: 1) GOMEZ PALACIO  Sección: 1441 B1</p> <p>Ubicación: DOMICILIO PARTICULAR, CALLE TULIPANES, NÚMERO 183, FRACCIONAMIENTO BUGAMBILIAS, CÓDIGO POSTAL 35018, GÓMEZ PALACIO, DURANGO, UBICADA AL FONDO DE LA CALLE TULIPANES</p> <p>Presidenta/e: ANA FRANCISCA MARTINEZ SANCHEZ</p> <p>1er. Secretaria/o: ROCIO IVONNE CARLOS SANCHEZ  2do. Secretaria/o: MARIA MAGDALENA GALVAN CASTILLO</p> <p>1er. Escrutador: MARIA CECILIA GARCIA ALVAREZ  2do. Escrutador: JENNIFER AGUILAR GALINDO  3er. Escrutador: VERONICA GOMEZ DIAZ</p> <p>1er. Suplente: JORGE LUIS GUTIERREZ AYALA  2do. Suplente: ARISTEO MARTIN LOZANO RIVERA  3er. Suplente: ARACELI HERNANDEZ LOZANO</p>
<p>Distrito Federal: 2) GOMEZ PALACIO  Distrito Local: 12) GOMEZ PALACIO  Municipio: 7) GOMEZ PALACIO  Localidad: 1) GOMEZ PALACIO  Sección: 1442 B1</p> <p>Ubicación: DOMICILIO PARTICULAR, CALLE RINCONADA DE LOS TULIPANES, NÚMERO 305, COLONIA RINCONADA HAMBURGO, CÓDIGO POSTAL 35018, GÓMEZ PALACIO, DURANGO, ENTRE LAS CALLES ORQUIDEAS 1 Y RINCONADA DE LOS NARDOS</p> <p>Presidenta/e: JESUS BORREGO CALDERA</p> <p>1er. Secretaria/o: LINDA SELENE CALDERON VALENZUELA  2do. Secretaria/o: ADRIANA PATRICIA ALCALA GALVAN</p> <p>1er. Escrutador: MA. PATRICIA AVILA RODARTE  2do. Escrutador: ALEJANDRA BARRIOS HERNANDEZ  3er. Escrutador: OLGA LIDIA BOTELLO VILLALVA</p> <p>1er. Suplente: LLOVANA BUENDIA CALDERA  2do. Suplente: OSCAR AGUILERA CASTILLO  3er. Suplente: MARIA LUISA ALFARO JIMENEZ</p>	<p>Distrito Federal: 2) GOMEZ PALACIO  Distrito Local: 12) GOMEZ PALACIO  Municipio: 7) GOMEZ PALACIO  Localidad: 1) GOMEZ PALACIO  Sección: 1443 B1</p> <p>Ubicación: PLAZA, CALLE VÍA APIA, SIN NÚMERO, FRACCIONAMIENTO RINCONADA NÁPOLES, CÓDIGO POSTAL 35018, GÓMEZ PALACIO, DURANGO, ENTRE BOULEVARD FRANCISCO VILLA Y CALLE VERONA</p> <p>Presidenta/e: MARCOS MIGUEL ALANIS CALZADA</p> <p>1er. Secretaria/o: ELIZABETH FERNANDEZ GUADARRAMA  2do. Secretaria/o: SOFIA ABIGAIL ADAME MIJARES</p> <p>1er. Escrutador: MARIA CRISTINA ALVARADO MORALES  2do. Escrutador: RICARDO CAMACHO PULIDO  3er. Escrutador: JAIME JESUS DIAZ CASAS</p> <p>1er. Suplente: LIBRADO DUEÑEZ LOPEZ  2do. Suplente: JOSE ADAME SILVA  3er. Suplente: MARIA GUADALUPE CONTRERAS TAPIA</p>
<p>Distrito Federal: 2) GOMEZ PALACIO  Distrito Local: 12) GOMEZ PALACIO  Municipio: 7) GOMEZ PALACIO  Localidad: 1) GOMEZ PALACIO  Sección: 1443 C1</p> <p>Ubicación: PLAZA, CALLE VÍA APIA, SIN NÚMERO, FRACCIONAMIENTO RINCONADA NÁPOLES, CÓDIGO POSTAL 35018, GÓMEZ PALACIO, DURANGO, ENTRE BOULEVARD FRANCISCO VILLA Y CALLE VERONA</p> <p>Presidenta/e: ANGELICA CRUZ DIAZ</p> <p>1er. Secretaria/o: LEONARDO FERNANDEZ MUÑOZ  2do. Secretaria/o: ALBERTO FACIO MORENO</p> <p>1er. Escrutador: ARLENA LISBETH BORREGO AMAYA  2do. Escrutador: JESUS CARRERA VERA  3er. Escrutador: GERARDO DIAZ CASTRO</p> <p>1er. Suplente: ADRIANA ALEJANDRA ACEVAL SANCHEZ  2do. Suplente: ARMANDO AGUILERA PEREZ  3er. Suplente: DIANA ARACELI CERDA MATA</p>	<p>Distrito Federal: 2) GOMEZ PALACIO  Distrito Local: 12) GOMEZ PALACIO  Municipio: 7) GOMEZ PALACIO  Localidad: 1) GOMEZ PALACIO  Sección: 1444 B1</p> <p>Ubicación: DOMICILIO PARTICULAR, BOULEVARD ARBOLEDAS, NÚMERO 509 A, FRACCIONAMIENTO RINCONADAS HAMBURGO, CÓDIGO POSTAL 35018, GÓMEZ PALACIO, DURANGO, ENTRE RINCONADA DE LOS TULIPANES Y RINCONADA DE LAS VIOLETAS</p> <p>Presidenta/e: PAULINA MARIBEL ARELLANO RAMIREZ</p> <p>1er. Secretaria/o: MARIA ALICIA ARCINIEGA DE LA FUENTE  2do. Secretaria/o: MARIBEL CASTAÑEDA ORTIZ</p> <p>1er. Escrutador: KARLA CRISTINA PAMANES RODRIGUEZ  2do. Escrutador: MARIA DE LOURDES AVALOS CARREON  3er. Escrutador: MARIO ALFONSO BAUTISTA CORONADO</p> <p>1er. Suplente: JUANITA DE LA FUENTE OLVERA  2do. Suplente: ALONDRA GUADALUPE FRAIRE HUERTA  3er. Suplente: CARLOS ALBERTO MENDEZ FERNANDEZ</p>

<p>Distrito Federal: 2) GOMEZ PALACIO  Distrito Local: 12) GOMEZ PALACIO  Municipio: 7) GOMEZ PALACIO  Localidad: 1) GOMEZ PALACIO  Sección: 1444 C1</p> <p>Ubicación: DOMICILIO PARTICULAR, BOULEVARD ARBOLEDAS, NÚMERO 509 A, FRACCIONAMIENTO RINCONADAS HAMBURGO, CÓDIGO POSTAL 35018, GÓMEZ PALACIO, DURANGO, ENTRE RINCONADA DE LOS TULIPANES Y RINCONADA DE LAS VIOLETAS</p> <p>Presidenta/e: MARTHA ELIA SIFUENTES MORAN</p> <p>1er. Secretaria/o: ANA ALEJANDRA BRETADO CHAVEZ  2do. Secretaria/o: GRACIELA FRANCO MONTOYA</p> <p>1er. Escrutador: GILBERTO REYES AVILA  2do. Escrutador: ANGEL YAHIR MALDONADO ORONA</p> <p>3er. Escrutador: MARIA ESTHER CENICEROS LUNA</p> <p>1er. Suplente: RUTH ELIZABETH FERNANDEZ BARAJAS  2do. Suplente: WENDY YAZMIN MEDINA RAMIREZ  3er. Suplente: MICHEL RODRIGUEZ RODRIGUEZ</p>	<p>Distrito Federal: 2) GOMEZ PALACIO  Distrito Local: 12) GOMEZ PALACIO  Municipio: 7) GOMEZ PALACIO  Localidad: 1) GOMEZ PALACIO  Sección: 1445 B1</p> <p>Ubicación: ESCUELA PRIMARIA FEDERAL FRANCISCO GÓMEZ PALACIO, AVENIDA FILADELFIA, NÚMERO 201, FRACCIONAMIENTO FILADELFIA, CÓDIGO POSTAL 35010, GÓMEZ PALACIO, DURANGO, ENTRE BOULEVARD VILLA Y CALLE ARBOLEDAS</p> <p>Presidenta/e: FERNANDO ALONZO ROJO</p> <p>1er. Secretaria/o: CARLOS HUMBERTO JASSO RIOS  2do. Secretaria/o: GUSTAVO IVAN PEREZ COVARRUBIAS</p> <p>1er. Escrutador: SARAHI AVALOS RODRIGUEZ  2do. Escrutador: JAIME RAMIRO RAMIREZ CALVILLO</p> <p>3er. Escrutador: GUSTAVO ROGELIO ACOSTA HERNANDEZ</p> <p>1er. Suplente: MARIA DEL ROSARIO BEOVIDE GURROLA  2do. Suplente: ELENA CHAVERO TORRES  3er. Suplente: LUISA FERNANDA GONZALEZ DE LA ROSA</p>
<p>Distrito Federal: 2) GOMEZ PALACIO  Distrito Local: 12) GOMEZ PALACIO  Municipio: 7) GOMEZ PALACIO  Localidad: 1) GOMEZ PALACIO  Sección: 1445 C1</p> <p>Ubicación: ESCUELA PRIMARIA FEDERAL FRANCISCO GÓMEZ PALACIO, AVENIDA FILADELFIA, NÚMERO 201, FRACCIONAMIENTO FILADELFIA, CÓDIGO POSTAL 35010, GÓMEZ PALACIO, DURANGO, ENTRE BOULEVARD VILLA Y CALLE ARBOLEDAS</p> <p>Presidenta/e: JOSE ADOLFO CORONA AGUILAR</p> <p>1er. Secretaria/o: MARISELA CALZADA LOPEZ  2do. Secretaria/o: AXEL ALEJANDRO ARMENDARIZ ZAMARRIPA</p> <p>1er. Escrutador: CARLOS ARIEL GUZMAN CASTAÑEDA  2do. Escrutador: MANUEL DE JESUS RAMIREZ DOMINGUEZ</p> <p>3er. Escrutador: MONICA GUADALUPE BALDERAS ROJAS</p> <p>1er. Suplente: MARIA ROSA CASTAÑEDA VAZQUEZ  2do. Suplente: JORGE MARCELINO DE LA ROSA CADENA  3er. Suplente: CLAUDIA ELVIRA RODRIGUEZ ALVARADO</p>	<p>Distrito Federal: 2) GOMEZ PALACIO  Distrito Local: 12) GOMEZ PALACIO  Municipio: 7) GOMEZ PALACIO  Localidad: 1) GOMEZ PALACIO  Sección: 1446 B1</p> <p>Ubicación: PARQUE, PROLONGACIÓN VÍA APIA, SIN NÚMERO, FRACCIONAMIENTO QUINTA NÁPOLES, CÓDIGO POSTAL 35015, GÓMEZ PALACIO, DURANGO, AL INTERIOR DEL FRACCIONAMIENTO, ENTRANDO POR EL BOULEVARD VILLA</p> <p>Presidenta/e: PERLA MIREYA AVILA AVALOS</p> <p>1er. Secretaria/o: JUAN MANUEL ESCAREÑO NERY  2do. Secretaria/o: LUZ ESTELA ALANIS HERNANDEZ</p> <p>1er. Escrutador: SOFIA AZENETH ANDRADE CHAVEZ  2do. Escrutador: LILIA BOLLAIN Y GOYTIA SILVA</p> <p>3er. Escrutador: ANA ISABEL BARRON RODRIGUEZ</p> <p>1er. Suplente: MARIA SOLEDAD AGUIRRE AVILA  2do. Suplente: ANA CECILIA ALVARADO AVILA  3er. Suplente: KARINA ARANA DELGADILLO</p>
<p>Distrito Federal: 2) GOMEZ PALACIO  Distrito Local: 12) GOMEZ PALACIO  Municipio: 7) GOMEZ PALACIO  Localidad: 1) GOMEZ PALACIO  Sección: 1446 C1</p> <p>Ubicación: PARQUE, PROLONGACIÓN VÍA APIA, SIN NÚMERO, FRACCIONAMIENTO QUINTA NÁPOLES, CÓDIGO POSTAL 35015, GÓMEZ PALACIO, DURANGO, AL INTERIOR DEL FRACCIONAMIENTO, ENTRANDO POR EL BOULEVARD VILLA</p> <p>Presidenta/e: GLORIA SANJUANA SANCHEZ ESPINOZA</p> <p>1er. Secretaria/o: CARLA FARIAS VAZQUEZ  2do. Secretaria/o: KARLA YADIRA CORDOVA MOLINA</p> <p>1er. Escrutador: YOMALI MONSERRAT AREVALO REZA  2do. Escrutador: DANIEL ALBERTO AGUILAR RUIZ</p> <p>3er. Escrutador: MARIA MONSERRAT BOLAÑOS COVARRUBIAS</p> <p>1er. Suplente: MARIA DE LOURDES AGUIRRE SAUCEDO  2do. Suplente: JESUS ANDRADE ZUBIRIA  3er. Suplente: MARIA DEL CARMEN AYALA GARCIA</p>	<p>Distrito Federal: 2) GOMEZ PALACIO  Distrito Local: 12) GOMEZ PALACIO  Municipio: 7) GOMEZ PALACIO  Localidad: 1) GOMEZ PALACIO  Sección: 1447 B1</p> <p>Ubicación: PLAZA PÚBLICA, CERRADA MILÁN, SIN NÚMERO, FRACCIONAMIENTO VILLA NÁPOLES, CÓDIGO POSTAL 35018, GÓMEZ PALACIO, DURANGO, AL INTERIOR DE LA CERRADA MILÁN</p> <p>Presidenta/e: MARIA IRMA ALCALDE RODRIGUEZ</p> <p>1er. Secretaria/o: NATALIA BADILLO MARENTES  2do. Secretaria/o: ELIZABETH ARRIAGA CARDOZA</p> <p>1er. Escrutador: JUAN RICARDO CAMPOS TAMAYO  2do. Escrutador: ANA MARIA CASTILLO DAVILA</p> <p>3er. Escrutador: ELISEO CASTILLO JIMENEZ</p> <p>1er. Suplente: JOSE ERNESTO DE LOS SANTOS LUEVANO  2do. Suplente: RAMON JAVIER COMESAÑA GONZALEZ  3er. Suplente: LILIA GABRIELA DE LA ROSA CALDERON</p>

<p>Distrito Federal: 2) GOMEZ PALACIO  Distrito Local: 12) GOMEZ PALACIO  Municipio: 7) GOMEZ PALACIO  Localidad: 1) GOMEZ PALACIO  Sección: 1455 B1</p> <p>Ubicación: JARDÍN DE NIÑOS OCTAVIO PAZ, CALLE BUGAMBILIAS, SIN NÚMERO, COLONIA PARQUE HUNDIDO, CÓDIGO POSTAL 35049, GÓMEZ PALACIO, DURANGO, ENTRE LAS CALLES GRANADA Y PASEO DEL PARQUE</p> <p>Presidenta/e: KENIA SHARLIN CALDERA HERNANDEZ</p> <p>1er. Secretaria/o: JOSE LUIS GALINDO BERNAL  2do. Secretaria/o: MARIA GUADALUPE LOPEZ GAYTAN</p> <p>1er. Escrutador: JONNATHAN BLADIMIR ORTIZ MARTINEZ  2do. Escrutador: MAYRA ELIZABETH CANALES RINCON</p> <p>3er. Escrutador: GLORIA GARCIA MORENO</p> <p>1er. Suplente: JAQUELINE LOZANO ALVARADO  2do. Suplente: ARIEL MORALES MENDOZA  3er. Suplente: ALEJANDRA ORONA MENDEZ</p>	<p>Distrito Federal: 2) GOMEZ PALACIO  Distrito Local: 12) GOMEZ PALACIO  Municipio: 7) GOMEZ PALACIO  Localidad: 1) GOMEZ PALACIO  Sección: 1455 C1</p> <p>Ubicación: JARDÍN DE NIÑOS OCTAVIO PAZ, CALLE BUGAMBILIAS, SIN NÚMERO, COLONIA PARQUE HUNDIDO, CÓDIGO POSTAL 35049, GÓMEZ PALACIO, DURANGO, ENTRE LAS CALLES GRANADA Y PASEO DEL PARQUE</p> <p>Presidenta/e: ARTURO CANALES VILLEGAS</p> <p>1er. Secretaria/o: VICTOR ALFONSO GAYTAN ROCHA  2do. Secretaria/o: DANIEL ALEJANDRO MARTINEZ GRESS</p> <p>1er. Escrutador: CRISTAL ABIGAIL GARCIA GURROLA  2do. Escrutador: CECILIA ARACELI DUARTE BANDA</p> <p>3er. Escrutador: CLAUDIA LUCIA LOMELI LOPEZ</p> <p>1er. Suplente: GRACIELA MARTINEZ NAVA  2do. Suplente: DULCE MARIA MORAN DIAZ  3er. Suplente: LAURA ELIZABETH MONTES AGUIRRE</p>
<p>Distrito Federal: 2) GOMEZ PALACIO  Distrito Local: 12) GOMEZ PALACIO  Municipio: 7) GOMEZ PALACIO  Localidad: 1) GOMEZ PALACIO  Sección: 1456 B1</p> <p>Ubicación: ESCUELA PRIMARIA SOR JUANA INES DE LA CRUZ, CALLE JACARANDAS, NÚMERO 343, COLONIA PARQUE HUNDIDO, CÓDIGO POSTAL 35049, GÓMEZ PALACIO, DURANGO, CONTRA ESQUINA CALLE ARDILLAS</p> <p>Presidenta/e: ALMA GUADALUPE CASAS ORTIZ</p> <p>1er. Secretaria/o: LUIS ENRIQUE CORREA GONZALEZ  2do. Secretaria/o: JOSE ARMANDO GUTIERREZ GARAY</p> <p>1er. Escrutador: KARLA LIZETH BARRIENTOS REYES  2do. Escrutador: ESMERALDA ABIGAIL GUERRERO CARRANZA  3er. Escrutador: FATIMA DEL ROSARIO HERNANDEZ MONRROY</p> <p>1er. Suplente: CARMELA IDROGO IDROGO  2do. Suplente: MA. CONCEPCION LUJAN RANGEL  3er. Suplente: SILVIA MAYELA JUAREZ ANDRADE</p>	<p>Distrito Federal: 2) GOMEZ PALACIO  Distrito Local: 12) GOMEZ PALACIO  Municipio: 7) GOMEZ PALACIO  Localidad: 1) GOMEZ PALACIO  Sección: 1456 C1</p> <p>Ubicación: ESCUELA PRIMARIA SOR JUANA INES DE LA CRUZ, CALLE JACARANDAS, NÚMERO 343, COLONIA PARQUE HUNDIDO, CÓDIGO POSTAL 35049, GÓMEZ PALACIO, DURANGO, CONTRA ESQUINA CALLE ARDILLAS</p> <p>Presidenta/e: KARINA ANDRADE FLORES</p> <p>1er. Secretaria/o: ELIZABETH BERENICE ELISEA OLIVARES  2do. Secretaria/o: JESUS JARED JARAMILLO SERRANO</p> <p>1er. Escrutador: MARIA FERNANDA CHAIREZ YAÑEZ  2do. Escrutador: ISMAEL HERNANDEZ HERNANDEZ  3er. Escrutador: PASCUALIN HERRADA ARAMBULA</p> <p>1er. Suplente: FERNANDO LEIJA GARCIA  2do. Suplente: BLANCA CECILIA MARTINEZ MONARREZ  3er. Suplente: DULCE ILEANA JARAMILLO MARTINEZ</p>
<p>Distrito Federal: 2) GOMEZ PALACIO  Distrito Local: 12) GOMEZ PALACIO  Municipio: 7) GOMEZ PALACIO  Localidad: 1) GOMEZ PALACIO  Sección: 1456 C2</p> <p>Ubicación: ESCUELA PRIMARIA SOR JUANA INES DE LA CRUZ, CALLE JACARANDAS, NÚMERO 343, COLONIA PARQUE HUNDIDO, CÓDIGO POSTAL 35049, GÓMEZ PALACIO, DURANGO, CONTRA ESQUINA CALLE ARDILLAS</p> <p>Presidenta/e: JESUS ANDRES BELTRAN OVALLE</p> <p>1er. Secretaria/o: ALFREDO FLORES DE LA ROSA  2do. Secretaria/o: DENISSE GUADALUPE MACIAS RIVAS</p> <p>1er. Escrutador: LORENZO JAVIER ENRIQUEZ HUERTA  2do. Escrutador: JORGE ALBERTO HERNANDEZ MARTINEZ  3er. Escrutador: JOSE LUIS HERRERA CORDOVA</p> <p>1er. Suplente: LUZ ELENA LOZANO ESTRADA  2do. Suplente: LORENZA LETICIA CHAVEZ GARCIA  3er. Suplente: MARIA INES JARAMILLO MARTINEZ</p>	<p>Distrito Federal: 2) GOMEZ PALACIO  Distrito Local: 12) GOMEZ PALACIO  Municipio: 7) GOMEZ PALACIO  Localidad: 1) GOMEZ PALACIO  Sección: 1457 B1</p> <p>Ubicación: ESCUELA PRIMARIA LUIS DONALDO COLOSIO MURRIETA, AVENIDA INDEPENDENCIA, SIN NÚMERO, COLONIA 14 DE NOVIEMBRE, CÓDIGO POSTAL 35058, GÓMEZ PALACIO, DURANGO, ENTRE LAS CALLES LUIS DONALDO COLOSIO Y LIBERTAD</p> <p>Presidenta/e: ROBERTO CAMPOS BELTRAN</p> <p>1er. Secretaria/o: REYNA ELIZABETH FAVELA HERNANDEZ  2do. Secretaria/o: LAURA CECILIA GUANGORENA MARTINEZ</p> <p>1er. Escrutador: MARIA ANTONIA BORJAS HERNANDEZ  2do. Escrutador: ILEANA ELIZABETH FIGUEROLA HERNANDEZ  3er. Escrutador: SEBASTIAN ALESSANDRO HURTADO BERNAL</p> <p>1er. Suplente: FRANCISCO JOVANNY CORONADO HERNANDEZ  2do. Suplente: CHENY LETICIA HERNANDEZ RODRIGUEZ  3er. Suplente: MARIANO GONZALEZ CAMACHO</p>

<p>Distrito Federal: 2) GOMEZ PALACIO  Distrito Local: 12) GOMEZ PALACIO  Municipio: 7) GOMEZ PALACIO  Localidad: 1) GOMEZ PALACIO  Sección: 1457 C1</p> <p>Ubicación: ESCUELA PRIMARIA LUIS DONALDO COLOSIO MURRIETA, AVENIDA INDEPENDENCIA, SIN NÚMERO, COLONIA 14 DE NOVIEMBRE, CÓDIGO POSTAL 35058, GÓMEZ PALACIO, DURANGO, ENTRE LAS CALLES LUIS DONALDO COLOSIO Y LIBERTAD</p> <p>Presidenta/e: GRACIELA CORONADO MERAZ  1er. Secretaria/o: AMALIA GALLEGOS TREJO  2do. Secretaria/o: KARLA ELIZABETH GUTIERREZ ALVARADO  1er. Escrutador: ISRAEL CARDENAS BORJAS  2do. Escrutador: GLORIA FLORES PUENTE  3er. Escrutador: GILBERTO LOPEZ GAMBOA  1er. Suplente: JOSE MARIO FLORES REZA  2do. Suplente: ELEAZAR JUAREZ CALDERON  3er. Suplente: LILIANA LIZETH GUARDADO TRUJILLO</p>	<p>Distrito Federal: 2) GOMEZ PALACIO  Distrito Local: 12) GOMEZ PALACIO  Municipio: 7) GOMEZ PALACIO  Localidad: 1) GOMEZ PALACIO  Sección: 1457 C2</p> <p>Ubicación: ESCUELA PRIMARIA LUIS DONALDO COLOSIO MURRIETA, AVENIDA INDEPENDENCIA, SIN NÚMERO, COLONIA 14 DE NOVIEMBRE, CÓDIGO POSTAL 35058, GÓMEZ PALACIO, DURANGO, ENTRE LAS CALLES LUIS DONALDO COLOSIO Y LIBERTAD</p> <p>Presidenta/e: JESSICA IVON ESPARZA VARGAS  1er. Secretaria/o: BLANCA LETICIA GARCIA GARCIA  2do. Secretaria/o: JOSE MANUEL CANALES GALVEZ  1er. Escrutador: NANCY DEL ROCIO DE LA TORRE GARCIA  2do. Escrutador: GAUDY YESENIA HERNANDEZ CAMARGO  3er. Escrutador: WENDY NAYELI AVILA VALENZUELA  1er. Suplente: JOSE ALBERTO GARCIA GONZALEZ  2do. Suplente: ANGEL DE JESUS LOPEZ GUERRERO  3er. Suplente: JOSE ESTEBAN LANDA MARTINEZ</p>
<p>Distrito Federal: 2) GOMEZ PALACIO  Distrito Local: 12) GOMEZ PALACIO  Municipio: 7) GOMEZ PALACIO  Localidad: 1) GOMEZ PALACIO  Sección: 1458 B1</p> <p>Ubicación: ESCUELA PRIMARIA NIÑOS HÉROES DE CHAPULTEPEC, CALLE HIDALGO, NÚMERO 548, COLONIA SANTA TERESA, CÓDIGO POSTAL 35180, GÓMEZ PALACIO, DURANGO, FRENTE AL JARDÍN DE NIÑOS</p> <p>Presidenta/e: ROSALINDA ALVARADO PEREZ  1er. Secretaria/o: MAYRA SORAYA CAMPA SARIÑANA  2do. Secretaria/o: BELEM ESPINO RODRIGUEZ  1er. Escrutador: JOSE LUIS GONZALEZ MORENO  2do. Escrutador: LOURDES GISEL FIERRO RODRIGUEZ  3er. Escrutador: VICTOR MANUEL ESQUIVEL GARCIA  1er. Suplente: ALMA LILIANA GONZALEZ BRAVO  2do. Suplente: GERARDA BALTAZAR MARTINEZ  3er. Suplente: JAHIR ALFONSO ESTRADA DE LA RIVA</p>	<p>Distrito Federal: 2) GOMEZ PALACIO  Distrito Local: 12) GOMEZ PALACIO  Municipio: 7) GOMEZ PALACIO  Localidad: 1) GOMEZ PALACIO  Sección: 1458 C1</p> <p>Ubicación: ESCUELA PRIMARIA NIÑOS HÉROES DE CHAPULTEPEC, CALLE HIDALGO, NÚMERO 548, COLONIA SANTA TERESA, CÓDIGO POSTAL 35180, GÓMEZ PALACIO, DURANGO, FRENTE AL JARDÍN DE NIÑOS</p> <p>Presidenta/e: IVAN ENRIQUE AVILA GUERRERO  1er. Secretaria/o: NATALY CASTAÑEDA RICO  2do. Secretaria/o: VERONICA JANETH FAVELA VILLA  1er. Escrutador: ANA GABRIELA ALMARAZ LOPEZ  2do. Escrutador: ALEJANDRA FLORES PEREZ  3er. Escrutador: DEISY EVELYN ESTRADA DE LA RIVA  1er. Suplente: HUGO AGUILAR PANTOJA  2do. Suplente: HUMBERTO DANIEL CASTAÑEDA RODRIGUEZ  3er. Suplente: MIRNA FEMAT NAVA</p>
<p>Distrito Federal: 2) GOMEZ PALACIO  Distrito Local: 12) GOMEZ PALACIO  Municipio: 7) GOMEZ PALACIO  Localidad: 1) GOMEZ PALACIO  Sección: 1458 C2</p> <p>Ubicación: ESCUELA PRIMARIA NIÑOS HÉROES DE CHAPULTEPEC, CALLE HIDALGO, NÚMERO 548, COLONIA SANTA TERESA, CÓDIGO POSTAL 35180, GÓMEZ PALACIO, DURANGO, FRENTE AL JARDÍN DE NIÑOS</p> <p>Presidenta/e: BENJAMIN BENAVIDES GARCIA  1er. Secretaria/o: KAREN JANETH CASTILLO ALVARADO  2do. Secretaria/o: ALEJANDRA FLORES RAMIREZ  1er. Escrutador: JOSE ANTONIO CALZADA ALCOGER  2do. Escrutador: MARIA DEL PILAR BALDERAS RIVERA  3er. Escrutador: BLANCA ESTELA FABELA HERNANDEZ  1er. Suplente: CARMEN ALVAREZ GARCIA  2do. Suplente: JOSE ANGEL CASTAÑEDA RODRIGUEZ  3er. Suplente: JAIME FIERRO HERNANDEZ</p>	<p>Distrito Federal: 2) GOMEZ PALACIO  Distrito Local: 12) GOMEZ PALACIO  Municipio: 7) GOMEZ PALACIO  Localidad: 1) GOMEZ PALACIO  Sección: 1458 C3</p> <p>Ubicación: ESCUELA PRIMARIA NIÑOS HÉROES DE CHAPULTEPEC, CALLE HIDALGO, NÚMERO 548, COLONIA SANTA TERESA, CÓDIGO POSTAL 35180, GÓMEZ PALACIO, DURANGO, FRENTE AL JARDÍN DE NIÑOS</p> <p>Presidenta/e: DOLORES CALDERON FABELA  1er. Secretaria/o: HECTOR DIAZ GALINDO  2do. Secretaria/o: PAOLA FLORES RAMIREZ  1er. Escrutador: LUIS ENRIQUE CAMACHO ALBA  2do. Escrutador: MARIA ISABEL CERDA ALEMAN  3er. Escrutador: ZAHIRA MICHELLE GARCIA VALLE  1er. Suplente: ENRIQUE ALEJANDRO AVILA MACIAS  2do. Suplente: MARIA DE LOURDES ESPINO VELES  3er. Suplente: MARIA LETICIA GUERRERO DELGADO</p>

<p>Distrito Federal: 2) GOMEZ PALACIO          Distrito Local: 12) GOMEZ PALACIO          Municipio: 7) GOMEZ PALACIO          Localidad: 1) GOMEZ PALACIO          Sección: 1459 B1</p> <p>Ubicación: ESCUELA SECUNDARIA SIMÓN BOLÍVAR, BOULEVARD MÉXICO, NÚMERO 234, COLONIA AMPLIACIÓN FELIPE ÁNGELES, CÓDIGO POSTAL 35046, GÓMEZ PALACIO, DURANGO, FRENTE AL TANQUE DE SIDEAPA</p> <p>Presidenta/e: ENRIQUE CAMACHO TEPEZANO</p> <p>1er. Secretaria/o: JARED ALEXIS ELIAS GUERRERO          2do. Secretaria/o: JOSELIN ALONDRA GOMEZ LARA</p> <p>1er. Escrutador: JOSE OSWALDO MUÑOZ PEREZ          2do. Escrutador: JORGE ALBERTO FACIO COBOS</p> <p>3er. Escrutador: TOMAS CHAVEZ IBARRA</p> <p>1er. Suplente: JUAN MANUEL GOMEZ PEREZ          2do. Suplente: HECTOR LOPEZ SANTOYO          3er. Suplente: ALFREDO MEDRANO SANTANA</p>	<p>Distrito Federal: 2) GOMEZ PALACIO          Distrito Local: 12) GOMEZ PALACIO          Municipio: 7) GOMEZ PALACIO          Localidad: 1) GOMEZ PALACIO          Sección: 1459 C1</p> <p>Ubicación: ESCUELA SECUNDARIA SIMÓN BOLÍVAR, BOULEVARD MÉXICO, NÚMERO 234, COLONIA AMPLIACIÓN FELIPE ÁNGELES, CÓDIGO POSTAL 35046, GÓMEZ PALACIO, DURANGO, FRENTE AL TANQUE DE SIDEAPA</p> <p>Presidenta/e: ELSA ROCIO CAZARES GAVIRA</p> <p>1er. Secretaria/o: ISRAEL ESCALANTE GUERRERO          2do. Secretaria/o: VICTOR DANIEL IBARRA MORENO</p> <p>1er. Escrutador: SANDRA IVONNE ORNELAS GONZALEZ          2do. Escrutador: ERASMO CABRAL ADAME</p> <p>3er. Escrutador: RAFAEL ESCALANTE PERALES</p> <p>1er. Suplente: MARIA ELENA GONZALEZ SANCHEZ          2do. Suplente: YARELI ELIZABETH LUEVANOS PEREZ          3er. Suplente: GEMA LETICIA MESTA CASTOR</p>
<p>Distrito Federal: 2) GOMEZ PALACIO          Distrito Local: 12) GOMEZ PALACIO          Municipio: 7) GOMEZ PALACIO          Localidad: 1) GOMEZ PALACIO          Sección: 1459 C2</p> <p>Ubicación: ESCUELA SECUNDARIA SIMÓN BOLÍVAR, BOULEVARD MÉXICO, NÚMERO 234, COLONIA AMPLIACIÓN FELIPE ÁNGELES, CÓDIGO POSTAL 35046, GÓMEZ PALACIO, DURANGO, FRENTE AL TANQUE DE SIDEAPA</p> <p>Presidenta/e: MAYRA AGUIRRE RODRIGUEZ</p> <p>1er. Secretaria/o: JORGE LUIS FABELA VILLALOBOS          2do. Secretaria/o: MARIA ESTHER JAIME LOPEZ</p> <p>1er. Escrutador: CRISTIAN ALEJANDRO GARCIA LARA          2do. Escrutador: ORALIA CALDERA GURROLA</p> <p>3er. Escrutador: JOSE LUIS ESCOBEDO RODRIGUEZ</p> <p>1er. Suplente: SONIA LARA FLORES          2do. Suplente: MARIA GUADALUPE MARTINEZ TORRES          3er. Suplente: ELIZABETH MUÑOZ FLORES</p>	<p>Distrito Federal: 2) GOMEZ PALACIO          Distrito Local: 12) GOMEZ PALACIO          Municipio: 7) GOMEZ PALACIO          Localidad: 1) GOMEZ PALACIO          Sección: 1459 C3</p> <p>Ubicación: ESCUELA SECUNDARIA SIMÓN BOLÍVAR, BOULEVARD MÉXICO, NÚMERO 234, COLONIA AMPLIACIÓN FELIPE ÁNGELES, CÓDIGO POSTAL 35046, GÓMEZ PALACIO, DURANGO, FRENTE AL TANQUE DE SIDEAPA</p> <p>Presidenta/e: CHRISTIAN ROBERTO ELIAS GUERRERO</p> <p>1er. Secretaria/o: MARIA DEL CARMEN FLORES LOPEZ          2do. Secretaria/o: MIGUEL IVAN LOPEZ TORRES</p> <p>1er. Escrutador: KAROL PAOLA CASAS PALACIOS          2do. Escrutador: IRMA CARDIEL CORDOVA</p> <p>3er. Escrutador: ANA PATRICIA FARHAT ORTIZ</p> <p>1er. Suplente: LUZ IRENE LIMON GARCIA          2do. Suplente: MARISOL MEDINA MERAZ          3er. Suplente: MARIO ORIHUELA JUAREZ</p>
<p>Distrito Federal: 2) GOMEZ PALACIO          Distrito Local: 12) GOMEZ PALACIO          Municipio: 7) GOMEZ PALACIO          Localidad: 1) GOMEZ PALACIO          Sección: 1460 B1</p> <p>Ubicación: ESCUELA PRIMARIA JUSTO SIERRA, CALLE DE LA RULETA, NÚMERO 601, COLONIA LA FERIA, CÓDIGO POSTAL 35049, GÓMEZ PALACIO, DURANGO, AL FINAL DE LA CERRADA</p> <p>Presidenta/e: YADIRA YAJAIRA ARREOLA ZAMORA</p> <p>1er. Secretaria/o: ALEJANDRA ARREOLA BUENDIA          2do. Secretaria/o: ALEXANDRA CANIZALES MALDONADO</p> <p>1er. Escrutador: LAZARO GONZALEZ VALDEZ          2do. Escrutador: SERGIO HERIBERTO LUNA MARTINEZ</p> <p>3er. Escrutador: ROBERTO MONSIVAIS GARCIA</p> <p>1er. Suplente: ALEXIS GERARDO CALDERA TEPEZANO          2do. Suplente: JOSE JUAN LIMONES MARTINEZ          3er. Suplente: GREGORIA CASTRO VELOZ</p>	<p>Distrito Federal: 2) GOMEZ PALACIO          Distrito Local: 12) GOMEZ PALACIO          Municipio: 7) GOMEZ PALACIO          Localidad: 1) GOMEZ PALACIO          Sección: 1460 C1</p> <p>Ubicación: ESCUELA PRIMARIA JUSTO SIERRA, CALLE DE LA RULETA, NÚMERO 601, COLONIA LA FERIA, CÓDIGO POSTAL 35049, GÓMEZ PALACIO, DURANGO, AL FINAL DE LA CERRADA</p> <p>Presidenta/e: MARIA LUISA LOPEZ SOLIS</p> <p>1er. Secretaria/o: JACQUELINE ARREOLA ZAMORA          2do. Secretaria/o: DELIA CARREON ZAMORA</p> <p>1er. Escrutador: ALMA SOFIA HERNANDEZ ROCHA          2do. Escrutador: MARISOL MAZUCA SALAZAR</p> <p>3er. Escrutador: VICTOR HUGO DE LEON DUEÑES</p> <p>1er. Suplente: JESUS ROBERTO MACIAS NAVARRETE          2do. Suplente: JUAN MANUEL GARCIA LUNA          3er. Suplente: VICENTE ENRIQUEZ AGUAYO</p>

<p>Distrito Federal: 2) GOMEZ PALACIO  Distrito Local: 12) GOMEZ PALACIO  Municipio: 7) GOMEZ PALACIO  Localidad: 1) GOMEZ PALACIO  Sección: 1460 C2</p> <p>Ubicación: ESCUELA PRIMARIA JUSTO SIERRA, CALLE DE LA RULETA, NUMERO 601, COLONIA LA FERIA, CÓDIGO POSTAL 35049, GÓMEZ PALACIO, DURANGO, AL FINAL DE LA CERRADA</p> <p>Presidenta/e: EFRAIN HERRERA ANDRADE</p> <p>1er. Secretaria/o: TOMAS BLANCO SOTO  2do. Secretaria/o: MARIA DEL CARMEN FUENTES CASTRO</p> <p>1er. Escrutador: LILIA YESENIA HUERTA HERNANDEZ  2do. Escrutador: JOSE HUMBERTO NICOLAS MENA SAUCEDO</p> <p>3er. Escrutador: GISELLE GUADALUPE ARREOLA ZAMORA</p> <p>1er. Suplente: MARIA GUADALUPE GALICIA MARTINEZ  2do. Suplente: VERONICA GUZMAN CHIHUAHUA  3er. Suplente: EPIFANIO GAMEZ ANTONIA</p>	<p>Distrito Federal: 3) LERDO  Distrito Local: 8) GUADALUPE VICTORIA  Municipio: 1) CANATLAN  Localidad: 1) CANATLAN  Sección: 1 B1</p> <p>Ubicación: CLUB DE LEONES, BOULEVARD LERDO DE TEJADA, NÚMERO 1006, ROMA, CÓDIGO POSTAL 34453, CANATLÁN, DURANGO, ENTRE LAS CALLES PEDREGAL Y CALLE SIN NOMBRE; FRENTE A LA PREPARATORIA QUETZALCOATL</p> <p>Presidenta/e: PAOLA LIZETH BLANCO LOZANO</p> <p>1er. Secretaria/o: JESUS GERARDO PAYAN AVILA  2do. Secretaria/o: MARIA DEL SOCORRO GONZALEZ ROSAS</p> <p>1er. Escrutador: ANGELICA MARIA GONZALEZ SOLIS  2do. Escrutador: CARLOS AXAYACATL BARRERA GARCIA</p> <p>3er. Escrutador: EDGAR URIEL GRAJEDA VIZARRAGA</p> <p>1er. Suplente: ZAIRA ESMERALDA ARREOLA GASPAR  2do. Suplente: MARIA BRENDA LIZETH HERRERA AGUILAR  3er. Suplente: VERONICA CHAVEZ NAVARRETE</p>
<p>Distrito Federal: 3) LERDO  Distrito Local: 8) GUADALUPE VICTORIA  Municipio: 1) CANATLAN  Localidad: 1) CANATLAN  Sección: 2 B1</p> <p>Ubicación: ESCUELA PRIMARIA FELIPE PESCADOR VALLES, CALLE CUAUHTÉMOC, SIN NÚMERO, CÓDIGO POSTAL 34400, CANATLÁN, DURANGO, POR LA SALIDA AL RASTRO</p> <p>Presidenta/e: YARELLY ORTEGA ROMERO</p> <p>1er. Secretaria/o: JOSEFINA AYALA ARREOLA  2do. Secretaria/o: FRANCISCO JAVIER FRAIRE BALDERAS</p> <p>1er. Escrutador: LUIS ARMANDO MARIN RAMIREZ  2do. Escrutador: YARELLI GUADALUPE CABALLERO GARCIA</p> <p>3er. Escrutador: DIOSELINA DIAZ VALLES</p> <p>1er. Suplente: CLARA INES NEVAREZ HERRERA  2do. Suplente: MANUELA CHAVEZ MARIN  3er. Suplente: LIDIA PEREZ CASTILLO</p>	<p>Distrito Federal: 3) LERDO  Distrito Local: 8) GUADALUPE VICTORIA  Municipio: 1) CANATLAN  Localidad: 1) CANATLAN  Sección: 2 C1</p> <p>Ubicación: ESCUELA PRIMARIA FELIPE PESCADOR VALLES, CALLE CUAUHTÉMOC, SIN NÚMERO, CÓDIGO POSTAL 34400, CANATLÁN, DURANGO, POR LA SALIDA AL RASTRO</p> <p>Presidenta/e: OSVALDO ARREOLA ENRIQUEZ</p> <p>1er. Secretaria/o: SARA AIDA DIAZ ROCHA  2do. Secretaria/o: DANIELA DEL REFUGIO AGUILAR VAZQUEZ</p> <p>1er. Escrutador: ZULEMA ALICIA LOPEZ ORTIZ  2do. Escrutador: ANA DEBANHI CARMONA LOREDO</p> <p>3er. Escrutador: GISELLE GUTIERREZ BERUMEN</p> <p>1er. Suplente: JAQUELINE DIAZ REYES  2do. Suplente: BRIZA MARINET PEÑA TORRES  3er. Suplente: MARGARITA GARAY RODRIGUEZ</p>
<p>Distrito Federal: 3) LERDO  Distrito Local: 8) GUADALUPE VICTORIA  Municipio: 1) CANATLAN  Localidad: 1) CANATLAN  Sección: 3 B1</p> <p>Ubicación: ESCUELA PRIMARIA NIÑOS HÉROES, CALLE DURAZNO, SIN NÚMERO, LOS MANZANOS, CÓDIGO POSTAL 34453, CANATLÁN, DURANGO, A UNA CUADRA DE LA CRUZ ROJA</p> <p>Presidenta/e: JORGE ALEJANDRO AGUIRRE DIAZ</p> <p>1er. Secretaria/o: BRENDA YARELY CORTEZ GURROLA  2do. Secretaria/o: MA. BERTHA FERMAN OROZCO</p> <p>1er. Escrutador: JOSE FRANCISCO AYALA ALMERAZ  2do. Escrutador: JUAN IMANOL AYALA QUEZADA</p> <p>3er. Escrutador: FATIMA DEL ROSARIO DIAZ MARIN</p> <p>1er. Suplente: MARIA DEL SOCORRO GARCIA ESCOBEDO  2do. Suplente: JOSE ALFONSO CHAVARRIA BARRAGAN  3er. Suplente: MA DE LOURDES GALLEGOS VILLALPANDO</p>	<p>Distrito Federal: 3) LERDO  Distrito Local: 8) GUADALUPE VICTORIA  Municipio: 1) CANATLAN  Localidad: 1) CANATLAN  Sección: 3 C1</p> <p>Ubicación: ESCUELA PRIMARIA NIÑOS HÉROES, CALLE DURAZNO, SIN NÚMERO, LOS MANZANOS, CÓDIGO POSTAL 34453, CANATLÁN, DURANGO, A UNA CUADRA DE LA CRUZ ROJA</p> <p>Presidenta/e: PAULINA BERUMEN SANCHEZ</p> <p>1er. Secretaria/o: MIGUEL ANGEL CORTEZ MARTELL  2do. Secretaria/o: APOLONIA GALINDO GONZALEZ</p> <p>1er. Escrutador: MA. AZUCENA ALDAY SOTO  2do. Escrutador: MA. DEL SOCORRO CAMPOS RODRIGUEZ</p> <p>3er. Escrutador: LUZ ELENA DOMINGUEZ RIOPEDERE</p> <p>1er. Suplente: SARA CERVANTES HINOJOSA  2do. Suplente: MARIA LETICIA DELGADO MEDRANO  3er. Suplente: MA GUADALUPE GAMIZ BLANCO</p>

<p>Distrito Federal: 3) LERDO</p> <p>Distrito Local: 8) GUADALUPE VICTORIA</p> <p>Municipio: 1) CANATLAN</p> <p>Localidad: 1) CANATLAN</p> <p>Sección: 3 C2</p> <p>Ubicación: ESCUELA PRIMARIA NIÑOS HÉROES, CALLE DURAZNO, SIN NÚMERO, LOS MANZANOS, CÓDIGO POSTAL 34453, CANATLÁN, DURANGO, A UNA CUADRA DE LA CRUZ ROJA</p> <p>Presidenta/e: HIZZEL JOSEFINA CONTRERAS GONZALEZ</p> <p>1er. Secretaria/o: BRANDON ALEJANDRO FAVELA PEREDA</p> <p>2do. Secretaria/o: ENRIQUE JOSUE DOMINGUEZ ACOSTA</p> <p>1er. Escrutador: MARIA DEL CARMEN ARREOLA AGUILAR</p> <p>2do. Escrutador: MARIA GLORIA DE SANTIAGO VALENZUELA</p> <p>3er. Escrutador: YAZGARIN AVILEN GALLEGOS PONCE</p> <p>1er. Suplente: BRENDA YAQUELIN ALVARADO ÑIGUEZ</p> <p>2do. Suplente: LORENA YAZMIN DIAZ VALDEZ</p> <p>3er. Suplente: JAVIER ENRIQUE DOMINGUEZ ARELLANO</p>	<p>Distrito Federal: 3) LERDO</p> <p>Distrito Local: 8) GUADALUPE VICTORIA</p> <p>Municipio: 1) CANATLAN</p> <p>Localidad: 1) CANATLAN</p> <p>Sección: 4 B1</p> <p>Ubicación: ESCUELA PRIMARIA TIERRA Y LIBERTAD, CALLE TIERRA Y LIBERTAD, SIN NÚMERO, EJIDAL CÓDIGO POSTAL 34454, CANATLÁN, DURANGO, CONTIGUA A JARDÍN DE NIÑOS</p> <p>Presidenta/e: DIANA KENINSEB DIAZ PARRA</p> <p>1er. Secretaria/o: EDUARDO PADILLA LUNA</p> <p>2do. Secretaria/o: CESAR BRISEÑO ARELLANO</p> <p>1er. Escrutador: BRENDA GUADALUPE DOMINGUEZ ORTEGA</p> <p>2do. Escrutador: LUZ AURORA GRAJEDA SOTO</p> <p>3er. Escrutador: PATRICIA BURCIAGA ACOSTA</p> <p>1er. Suplente: KARINA CALLEROS CABADA</p> <p>2do. Suplente: EUFEMIA GONZALEZ LOPEZ</p> <p>3er. Suplente: OFELIA DOMINGUEZ RIVERA</p>
<p>Distrito Federal: 3) LERDO</p> <p>Distrito Local: 8) GUADALUPE VICTORIA</p> <p>Municipio: 1) CANATLAN</p> <p>Localidad: 1) CANATLAN</p> <p>Sección: 4 C1</p> <p>Ubicación: ESCUELA PRIMARIA TIERRA Y LIBERTAD, CALLE TIERRA Y LIBERTAD, SIN NÚMERO, EJIDAL CÓDIGO POSTAL 34454, CANATLÁN, DURANGO, CONTIGUA A JARDÍN DE NIÑOS</p> <p>Presidenta/e: ESMERALDA ORTEGA VAZQUEZ</p> <p>1er. Secretaria/o: WENDY ESTEFANIA HERNANDEZ BETANCOURT</p> <p>2do. Secretaria/o: CRISTHIAN RAFAEL BURCIAGA MERCADO</p> <p>1er. Escrutador: MAYRA YESENIA ESCOBEDO GARCIA</p> <p>2do. Escrutador: JOSE ANTONIO AYALA XX</p> <p>3er. Escrutador: ADRIANA BURCIAGA LOVATOS</p> <p>1er. Suplente: ALEJANDRA CAMPA ALDACO</p> <p>2do. Suplente: EVA GRACIANO VALENZUELA</p> <p>3er. Suplente: JUAN GONZALEZ IBARRA</p>	<p>Distrito Federal: 3) LERDO</p> <p>Distrito Local: 8) GUADALUPE VICTORIA</p> <p>Municipio: 1) CANATLAN</p> <p>Localidad: 1) CANATLAN</p> <p>Sección: 5 B1</p> <p>Ubicación: ESCUELA PRIMARIA SOLEDAD ÁLVAREZ, CALLE PROFESORA SOLEDAD ÁLVAREZ, NÚMERO 302, ZONA CENTRO, CÓDIGO POSTAL 34409, CANATLÁN, DURANGO, A UN COSTADO DE LA CLÍNICA DEL INSTITUTO MEXICANO DEL SEGURO SOCIAL</p> <p>Presidenta/e: JUAN CARLOS ADAME HERRERA</p> <p>1er. Secretaria/o: JAHZIEL RAMON DUARTE CORTEZ</p> <p>2do. Secretaria/o: JENNI ALEJANDRA GAMIZ PADILLA</p> <p>1er. Escrutador: JOSE GUILLERMO GRACIANO GONZALEZ</p> <p>2do. Escrutador: GLORIA YANETH CONTRERAS HERRERA</p> <p>3er. Escrutador: MARIBEL DIAZ LOZANO</p> <p>1er. Suplente: JESUS JASIEL GOMEZ SORIA</p> <p>2do. Suplente: RUBI DEL CARMEN ARRES ROMERO</p> <p>3er. Suplente: MARICELA GALLEGOS GONZALEZ</p>
<p>Distrito Federal: 3) LERDO</p> <p>Distrito Local: 8) GUADALUPE VICTORIA</p> <p>Municipio: 1) CANATLAN</p> <p>Localidad: 1) CANATLAN</p> <p>Sección: 5 C1</p> <p>Ubicación: ESCUELA PRIMARIA SOLEDAD ÁLVAREZ, CALLE PROFESORA SOLEDAD ÁLVAREZ, NÚMERO 302, ZONA CENTRO, CÓDIGO POSTAL 34409, CANATLÁN, DURANGO, A UN COSTADO DE LA CLÍNICA DEL INSTITUTO MEXICANO DEL SEGURO SOCIAL</p> <p>Presidenta/e: NORA AURORA CONTRERAS PEREZ</p> <p>1er. Secretaria/o: SAYRA NALLELY GALLEGOS VALENZUELA</p> <p>2do. Secretaria/o: BERNARDO DIDIER GRACIA REYES</p> <p>1er. Escrutador: GLORIA LUZ HUERTA HERRERA</p> <p>2do. Escrutador: FLORA DELGADO RODRIGUEZ</p> <p>3er. Escrutador: GERARDO ESPINOZA GUERRERO</p> <p>1er. Suplente: MARIA ZITA IBARRA NUÑEZ</p> <p>2do. Suplente: GUADALUPE CABRALES ARREOLA</p> <p>3er. Suplente: GERARDO GARCIA RUBIO</p>	<p>Distrito Federal: 3) LERDO</p> <p>Distrito Local: 8) GUADALUPE VICTORIA</p> <p>Municipio: 1) CANATLAN</p> <p>Localidad: 1) CANATLAN</p> <p>Sección: 6 B1</p> <p>Ubicación: JARDÍN DE NIÑOS ROSAURA ZAPATA, CALLE PROFESORA SOLEDAD ÁLVAREZ, SIN NÚMERO, VALENZUELA, CÓDIGO POSTAL 34456, CANATLÁN, DURANGO, CONTRA ESQUINA DEL COLEGIO GONZÁLEZ Y VALENCIA</p> <p>Presidenta/e: LUIS ALBERTO DE LA CRUZ AGUILERA</p> <p>1er. Secretaria/o: OMAR OCTAVIO SOLIS AMAYA</p> <p>2do. Secretaria/o: JUAN CARLOS GURROLA OROZCO</p> <p>1er. Escrutador: EVELYN GABRIELA DE LA CRUZ AGUILAR</p> <p>2do. Escrutador: CLAUDIA GABRIELA DIAZ ALDABA</p> <p>3er. Escrutador: KARLA MARGARITA CELIS GONZALEZ</p> <p>1er. Suplente: JOSEFINA DIAZ ROCHA</p> <p>2do. Suplente: FLOR MARIA GOMEZ VARGAS</p> <p>3er. Suplente: MARIA ELENA LUNA ARELLANO</p>



<p>Distrito Federal: 3) LERDO  Distrito Local: 8) GUADALUPE VICTORIA  Municipio: 1) CANATLAN  Localidad: 1) CANATLAN  Sección: 6 C1</p> <p>Ubicación: JARDÍN DE NIÑOS ROSAURA ZAPATA, CALLE PROFESORA SOLEDAD ÁLVAREZ, SIN NÚMERO, VALENZUELA, CÓDIGO POSTAL 34456, CANATLÁN, DURANGO, CONTRA ESQUINA DEL COLEGIO GONZÁLEZ Y VALENCIA</p> <p>Presidenta/e: BETZABE GONZALEZ GAONA</p> <p>1er. Secretaria/o: VICTOR RODRIGO HERNANDEZ ALVARADO  2do. Secretaria/o: JESUS IGNACIO HERRERA GARCIA</p> <p>1er. Escrutador: ADRIAN ANAYA REYES  2do. Escrutador: DAVID EDUARDO ARELLANO SANCHEZ  3er. Escrutador: MA DEL ROSARIO CHAVEZ GONZALEZ</p> <p>1er. Suplente: BLANCA MARGARITA ESTRADA MARTINEZ  2do. Suplente: MARIA ELENA LOVATOS HUERTA  3er. Suplente: LUCIA BLANCO GARCIA</p>	<p>Distrito Federal: 3) LERDO  Distrito Local: 8) GUADALUPE VICTORIA  Municipio: 1) CANATLAN  Localidad: 1) CANATLAN  Sección: 6 C2</p> <p>Ubicación: JARDÍN DE NIÑOS ROSAURA ZAPATA, CALLE PROFESORA SOLEDAD ÁLVAREZ, SIN NÚMERO, VALENZUELA, CÓDIGO POSTAL 34456, CANATLÁN, DURANGO, CONTRA ESQUINA DEL COLEGIO GONZÁLEZ Y VALENCIA</p> <p>Presidenta/e: FIDEL ALDABA ORTIZ</p> <p>1er. Secretaria/o: SAUL HUERTA LUNA  2do. Secretaria/o: TERESITA JANETH LUNA AVILA</p> <p>1er. Escrutador: BERTHA CHAVEZ VALDEZ  2do. Escrutador: MARIA DEL CARMEN CABRALES ORTIZ  3er. Escrutador: YENNI AREXIS CONTRERAS REYES</p> <p>1er. Suplente: MARIA DE JESUS ESTRADA MARTINEZ  2do. Suplente: MARTINA BORJAS ESPINOZA  3er. Suplente: REYES FLORES VALENZUELA</p>
<p>Distrito Federal: 3) LERDO  Distrito Local: 8) GUADALUPE VICTORIA  Municipio: 1) CANATLAN  Localidad: 1) CANATLAN  Sección: 7 B1</p> <p>Ubicación: CENTRO DE BACHILLERATO TECNOLÓGICO AGROPECUARIO NÚMERO 28, CALLE MARIANO BALLEZA, SIN NÚMERO, CÓDIGO POSTAL 34409, CANATLÁN, DURANGO, FRENTE A CANCHAS DÉPORTIVAS.</p> <p>Presidenta/e: HASAN CELIS LOPEZ</p> <p>1er. Secretaria/o: VICTOR HUGO LOBATOS FRANCO  2do. Secretaria/o: ALDO JESUS ESCOBEDO VARELA</p> <p>1er. Escrutador: JUDITH NAHOMI GURROLA CASTILLO  2do. Escrutador: DULCE NANCY ESCOBEDO VARELA  3er. Escrutador: JOHAN LUNA GARCIA</p> <p>1er. Suplente: JUAN MANUEL BLANCO REYES  2do. Suplente: MARIA ARACELY CONTRERAS HERNANDEZ  3er. Suplente: CARMEN HERNANDEZ HERNANDEZ</p>	<p>Distrito Federal: 3) LERDO  Distrito Local: 8) GUADALUPE VICTORIA  Municipio: 1) CANATLAN  Localidad: 1) CANATLAN  Sección: 7 C1</p> <p>Ubicación: CENTRO DE BACHILLERATO TECNOLÓGICO AGROPECUARIO NÚMERO 28, CALLE MARIANO BALLEZA, SIN NÚMERO, CÓDIGO POSTAL 34409, CANATLÁN, DURANGO, FRENTE A CANCHAS DÉPORTIVAS.</p> <p>Presidenta/e: DANIELA IRIGOYEN RUIZ</p> <p>1er. Secretaria/o: REINA MEDRANO BARRAZA  2do. Secretaria/o: CARLOS CAMPOS GARCIA</p> <p>1er. Escrutador: ELVIA GABRIELA AVILA RODRIGUEZ  2do. Escrutador: ROBERTO ALEJANDRO ESQUIVEL ORTIZ  3er. Escrutador: JUANA YANETT GALLARDO RAMIREZ</p> <p>1er. Suplente: HUMBERTO CHAVEZ DE LA O  2do. Suplente: MITZY YULIZA DEVORA BARRAZA  3er. Suplente: TOMAS MEDRANO REYES</p>
<p>Distrito Federal: 3) LERDO  Distrito Local: 8) GUADALUPE VICTORIA  Municipio: 1) CANATLAN  Localidad: 56) LA SOLEDAD  Sección: 8 B1</p> <p>Ubicación: ESCUELA PRIMARIA IGNACIO ZARAGOZA, CALLE SIN NOMBRE, SIN NÚMERO, LA SOLEDAD, CÓDIGO POSTAL 34429, CANATLÁN, DURANGO, FRENTE AL TANQUE DEL POZO</p> <p>Presidenta/e: MARIA TERESA ALVARADO CAMPUZANO</p> <p>1er. Secretaria/o: LETICIA CELIS GONZALEZ  2do. Secretaria/o: JUANA NALLELY CELIS VILLARREAL</p> <p>1er. Escrutador: MARIA DEL SOCORRO CELIS VILLARREAL  2do. Escrutador: MARIA DE LOURDES CIGARROA LOPEZ  3er. Escrutador: JUAN ANGEL ANDRADE SALAZAR</p> <p>1er. Suplente: IRMA DIAZ ACOSTA  2do. Suplente: JOSE GREGORIO ASTORGA HOLGUIN  3er. Suplente: SOCORRO ACOSTA HERNANDEZ</p>	<p>Distrito Federal: 3) LERDO  Distrito Local: 8) GUADALUPE VICTORIA  Municipio: 1) CANATLAN  Localidad: 4) ARNULFO R. GOMEZ  Sección: 9 B1</p> <p>Ubicación: ESCUELA PRIMARIA PRIMERO DE MAYO, CALLE SIN NOMBRE, SIN NÚMERO, ARNULFO R GÓMEZ, CÓDIGO POSTAL 34403, CANATLÁN, DURANGO, FRENTE AL POZO</p> <p>Presidenta/e: SOFIA NAYELI CASTAÑÓN SOTO</p> <p>1er. Secretaria/o: LAURA ELIZABETH DIAZ ACOSTA  2do. Secretaria/o: JUAN JOSE AVITIA ALVA</p> <p>1er. Escrutador: GILBERTO BURCIAGA AVITIA  2do. Escrutador: JESUS BURCIAGA AVITIA  3er. Escrutador: MARTHA ELISA HERRERA CHAVEZ</p> <p>1er. Suplente: RAMON AVITIA MORALES  2do. Suplente: IGNACIO GARCIA QUEZADA  3er. Suplente: JOSEFINA LOPEZ ACOSTA</p>

<p>Distrito Federal: 3) LERDO  Distrito Local: 8) GUADALUPE VICTORIA  Municipio: 1) CANATLAN  Localidad: 23) J. CRUZ GALVEZ  Sección: 10 B1</p> <p>Ubicación: ESCUELA PRIMARIA LICENCIADO ADOLFO LÓPEZ MATEOS, CALLE SIN NOMBRE, SIN NÚMERO, JOSÉ CRUZ GALVEZ, CÓDIGO POSTAL 34404, CANATLÁN, DURANGO, A UNA CUADRA DE LA TELESECUNDARIA.</p> <p>Presidenta/e: CARLOS HUGO AVITIA VALDEZ</p> <p>1er. Secretaria/o: HUMBERTO AVITIA VALDEZ  2do. Secretaria/o: MATILDE FERNANDEZ AGUIRRE</p> <p>1er. Escrutador: MANUELA DEL MONSERRAT GONZALEZ SARIÑANA  2do. Escrutador: MA DE JESUS AGUIRRE PEREZ</p> <p>3er. Escrutador: ROSA ALVARADO AVITIA</p> <p>1er. Suplente: ADELA ATAYDE AVALOS  2do. Suplente: MANUELA AGUILAR PEREZ  3er. Suplente: ISIDRA DOMINGUEZ VILLA</p>	<p>Distrito Federal: 3) LERDO  Distrito Local: 8) GUADALUPE VICTORIA  Municipio: 1) CANATLAN  Localidad: 17) DOLORES HIDALGO  Sección: 12 B1</p> <p>Ubicación: ESCUELA PRIMARIA MIGUEL HIDALGO, CALLE SIN NOMBRE, SIN NÚMERO, DOLORES HIDALGO, CÓDIGO POSTAL 34406, CANATLÁN, DURANGO, CONTIGUA AL SALÓN EJIDAL</p> <p>Presidenta/e: MIGUEL ANGEL GARCIA SOTO</p> <p>1er. Secretaria/o: JOSE ERIBERTO BERUMEN ENRIQUEZ  2do. Secretaria/o: RUBEN ANDRADE ENRIQUEZ</p> <p>1er. Escrutador: ANGELICA CHAVEZ JUAREZ  2do. Escrutador: CEIDA VIVIANA GARCIA HERNANDEZ</p> <p>3er. Escrutador: LUZ MARIA BRISEÑO PEREZ</p> <p>1er. Suplente: MARIA GUADALUPE BRISEÑO SERVANTES  2do. Suplente: SANDRA VERONICA ENRIQUEZ ENRIQUEZ  3er. Suplente: MARIA DEL CARMEN ENRIQUEZ GONZALEZ</p>
<p>Distrito Federal: 3) LERDO  Distrito Local: 8) GUADALUPE VICTORIA  Municipio: 1) CANATLAN  Localidad: 18) DONATO GUERRA  Sección: 13 B1</p> <p>Ubicación: ESCUELA PRIMARIA CUAUHTÉMOC, CALLE SIN NOMBRE, SIN NÚMERO, DONATO GUERRA, CÓDIGO POSTAL 34406, CANATLÁN, DURANGO, FRENTE A LAS BODEGAS DE LA CONASUPO</p> <p>Presidenta/e: JORGE LUIS BAÑUELOS FIERRO</p> <p>1er. Secretaria/o: EDUARDO DOMINGUEZ MARTINEZ  2do. Secretaria/o: MA MATILDE GALINDO CRUZ</p> <p>1er. Escrutador: MANUELA HERNANDEZ MANCINAS  2do. Escrutador: JOSE ALBERTO HERNANDEZ SARIÑANA</p> <p>3er. Escrutador: HERIBERTO HUERTA BERUMEN</p> <p>1er. Suplente: MARIA ELENA CARDOZA GARCIA  2do. Suplente: MARIA RUMALDA BERUMEN ALVARADO  3er. Suplente: CARMEN MARTINEZ HERNANDEZ</p>	<p>Distrito Federal: 3) LERDO  Distrito Local: 8) GUADALUPE VICTORIA  Municipio: 1) CANATLAN  Localidad: 22) IGNACIO M. ALTAMIRANO  Sección: 14 B1</p> <p>Ubicación: ESCUELA PRIMARIA IGNACIO MANUEL ALTAMIRANO, CALLE SIN NOMBRE, SIN NÚMERO, IGNACIO MANUEL ALTAMIRANO, CÓDIGO POSTAL 34405, CANATLÁN, DURANGO, A UNA CUADRA DE LA IGLESIA</p> <p>Presidenta/e: MARIA VERTILA ARELLANO MANCINAS</p> <p>1er. Secretaria/o: DAMARIS GUADALUPE MANCINAS REYES  2do. Secretaria/o: KARLA CELINA MORALES CASTAÑEDA</p> <p>1er. Escrutador: CARMEN DEL MONSERRATH OLGUIN ARRATIA  2do. Escrutador: MARIA DEL REFUGIO FLORES LOPEZ</p> <p>3er. Escrutador: MARTIN CORTEZ ORTIZ</p> <p>1er. Suplente: BEATRIZ INSURRIAGA NEVAREZ  2do. Suplente: JOSE SAMUEL LOPEZ REYES  3er. Suplente: J MANUEL OLGUIN MORALES</p>
<p>Distrito Federal: 3) LERDO  Distrito Local: 8) GUADALUPE VICTORIA  Municipio: 1) CANATLAN  Localidad: 41) EL PROGRESO (LOS PINOS)  Sección: 15 B1</p> <p>Ubicación: ESCUELA PRIMARIA 5 DE MAYO, CALLE SIN NOMBRE, SIN NÚMERO, EL PROGRESO, CÓDIGO POSTAL 34450, CANATLÁN, DURANGO, A UN COSTADO DEL JARDÍN DE NIÑOS</p> <p>Presidenta/e: BRENDA ELIZABETH ENRIQUEZ DURAN</p> <p>1er. Secretaria/o: YADIRA SOLEDAD MEDRANO LOPEZ  2do. Secretaria/o: YESENIA GUADALUPE ACOSTA MORALES</p> <p>1er. Escrutador: BENITO CIGARROA ORTEGA  2do. Escrutador: GLORIA DIAZ CASTRO</p> <p>3er. Escrutador: GABRIELA GAMIZ GONZALEZ</p> <p>1er. Suplente: SAYRA BERENICE GAMIZ QUIÑONES  2do. Suplente: JOSE ANTONIO CARRAZCO VELARDE  3er. Suplente: SONIA BEL CORONADO CASTRO</p>	<p>Distrito Federal: 3) LERDO  Distrito Local: 8) GUADALUPE VICTORIA  Municipio: 1) CANATLAN  Localidad: 20) GOMELIA  Sección: 16 B1</p> <p>Ubicación: ESCUELA TELESECUNDARIA 532, CALLE SIN NOMBRE, SIN NÚMERO, GOMELIA, CÓDIGO POSTAL 34445, CANATLÁN, DURANGO, A UNA CUADRA DE LA PRIMARIA</p> <p>Presidenta/e: CELINA ANDRADE GOMEZ</p> <p>1er. Secretaria/o: SAUL BARRAZA MIJARES  2do. Secretaria/o: SEBASTIAN BARRAZA PORRAS</p> <p>1er. Escrutador: CRISTIAN ABEL BARRAZA RENTERIA  2do. Escrutador: VALENTIN ANDRADE SORIA</p> <p>3er. Escrutador: HORACIO BARRAZA GRACIA</p> <p>1er. Suplente: CECILIA BARRAZA RIVERA  2do. Suplente: ROSALBA GRACIA GARCIA  3er. Suplente: MA. IGNACIA ANDRADE SORIA</p>

<p>Distrito Federal: 3) LERDO  Distrito Local: 8) GUADALUPE VICTORIA  Municipio: 1) CANATLAN  Localidad: 57) EL TULE  Sección: 16 E1</p> <p>Ubicación: ESCUELA PRIMARIA JUSTO SIERRA, CALLE SIN NOMBRE, SIN NÚMERO, EL TULE, CÓDIGO POSTAL 34445, CANATLÁN, DURANGO, A UN COSTADO DEL ARROYO</p> <p>Presidenta/e: OLIVIA CALLEROS VELAZQUEZ</p> <p>1er. Secretaria/o: PABLO ALAN MALDONADO ALVAREZ  2do. Secretaria/o: CESAR ALFREDO ALVAREZ LOPEZ</p> <p>1er. Escrutador: ESGAR ALVAREZ MACIAS  2do. Escrutador: SERGIO ADRIAN BARRERA BARRIOS</p> <p>3er. Escrutador: MAGDALENA BARRIOS RODRIGUEZ</p> <p>1er. Suplente: MARIA JUAQUINA MACIAS CALLEROS  2do. Suplente: FERNANDO CALLEROS LOPEZ  3er. Suplente: EMILIO ALVAREZ VELAZQUEZ</p>	<p>Distrito Federal: 3) LERDO  Distrito Local: 8) GUADALUPE VICTORIA  Municipio: 1) CANATLAN  Localidad: 54) SANTA ROSA DE ESCAMILLA  Sección: 16 E2</p> <p>Ubicación: SALÓN DE LA TERCERA EDAD, CALLE SIN NOMBRE, SIN NÚMERO, SANTA ROSA DE ESCAMILLA, CÓDIGO POSTAL 34445, CANATLÁN, DURANGO, FRENTE A LA ESCUELA PRIMARIA</p> <p>Presidenta/e: MA. OLGA MACIAS PAYAN</p> <p>1er. Secretaria/o: CRISTINA ALBAREZ SANCHEZ  2do. Secretaria/o: JOSEFINA ALVARADO RODRIGUEZ</p> <p>1er. Escrutador: MARIA LIZETH BARRAZA MORONES  2do. Escrutador: MARIA OTILIA DE LA CRUZ VELAZQUEZ</p> <p>3er. Escrutador: ALEJANDRA FLORIANO DE LOS SANTOS</p> <p>1er. Suplente: GUADALUPE MANUELA HERRERA HERNANDEZ  2do. Suplente: PAULA GRACIA ORONA  3er. Suplente: MANUELA MACIAS PAYAN</p>
<p>Distrito Federal: 3) LERDO  Distrito Local: 8) GUADALUPE VICTORIA  Municipio: 1) CANATLAN  Localidad: 31) MAYMORITA  Sección: 17 B1</p> <p>Ubicación: ESCUELA PRIMARIA GENERAL GUADALUPE VICTORIA, CALLE SIN NOMBRE, SIN NÚMERO, MAYMORITA, CÓDIGO POSTAL 34445, CANATLÁN, DURANGO, JUNTO A LA TELESECUNDARIA</p> <p>Presidenta/e: MARIA YELVIRA BARRAZA GRACIA</p> <p>1er. Secretaria/o: OVELIA BARRAZA GRACIA  2do. Secretaria/o: HEIDY AMADA DELGADO GONZALEZ</p> <p>1er. Escrutador: IDOLINA DIAZ REYES  2do. Escrutador: MARIA TRINIDAD LEON ALVAREZ</p> <p>3er. Escrutador: ARACELI MORALES ESCALANTE</p> <p>1er. Suplente: MITZI ARELI PAYAN DELGADO  2do. Suplente: SIMPLICIO PAYAN MONTIEL  3er. Suplente: EVODIO PAYAN MONTIEL</p>	<p>Distrito Federal: 3) LERDO  Distrito Local: 8) GUADALUPE VICTORIA  Municipio: 1) CANATLAN  Localidad: 55) SANTA TERESA DE PINOS  Sección: 19 B1</p> <p>Ubicación: ESCUELA PRIMARIA 20 DE NOVIEMBRE, CALLE SIN NOMBRE, SIN NÚMERO, SANTA TERESA DE PINOS, CÓDIGO POSTAL 34456, CANATLÁN, DURANGO, POR EL CAMINO A CIENEGUITAS</p> <p>Presidenta/e: JOSEFINA ARRATIA RODRIGUEZ</p> <p>1er. Secretaria/o: FRANCISCO GERARDO BORJAS ORTIZ  2do. Secretaria/o: MARIA ELIZABETH BORJAS ORTIZ</p> <p>1er. Escrutador: CENOVIA ALDABA CHACON  2do. Escrutador: EVODIO ALDABA MORENO</p> <p>3er. Escrutador: JUAN FRANCISCO BORJAS ARELLANO</p> <p>1er. Suplente: RICARDO ALDABA CHAVEZ  2do. Suplente: CORAZON DE MARIA ALDABA MICHACA  3er. Suplente: FIDEL ALDAVA FLORES</p>
<p>Distrito Federal: 3) LERDO  Distrito Local: 8) GUADALUPE VICTORIA  Municipio: 1) CANATLAN  Localidad: 39) EL POZOLE  Sección: 20 B1</p> <p>Ubicación: ESCUELA PRIMARIA BENITO JUÁREZ, CALLE SIN NOMBRE, SIN NÚMERO, EL POZOLE, CÓDIGO POSTAL 34403, CANATLÁN, DURANGO, FRENTE A CASETA TELEFÓNICA</p> <p>Presidenta/e: SALVADOR QUIÑONEZ RUIZ</p> <p>1er. Secretaria/o: DIEGO DELGADO RIVAS  2do. Secretaria/o: ROCIO DEL CARMEN GUTIERREZ BELTRAN</p> <p>1er. Escrutador: JESUS DELGADO BARRAZA  2do. Escrutador: DANYA CAROLINA DELGADO GUTIERREZ</p> <p>3er. Escrutador: ADRIANA GABRIELA ARZOLA CHAVEZ</p> <p>1er. Suplente: LORENA CAMPA RIVAS  2do. Suplente: JESUS RAFAEL GARCIA REYES  3er. Suplente: MONTSERRAT HERRERA ESPINOZA</p>	<p>Distrito Federal: 3) LERDO  Distrito Local: 8) GUADALUPE VICTORIA  Municipio: 1) CANATLAN  Localidad: 8) LA CAÑADA  Sección: 21 B1</p> <p>Ubicación: ESCUELA PRIMARIA ESCUADRÓN 201, CALLE SIN NOMBRE, SIN NÚMERO, LA CAÑADA, CÓDIGO POSTAL 34400, CANATLÁN, DURANGO, FRENTE A CAÑADA</p> <p>Presidenta/e: LUIS ENRIQUE LUNA SIDA</p> <p>1er. Secretaria/o: MA. FERNANDA MARQUEZ FUENTES  2do. Secretaria/o: JUDITH BETZABET AMADOR RIOS</p> <p>1er. Escrutador: VICTOR HUGO GARCIA SANTOS  2do. Escrutador: RAFAEL BARRAZA PARRA</p> <p>3er. Escrutador: FRANCISCO JAVIER MARQUEZ BERUMEN</p> <p>1er. Suplente: NORMA ALICIA HERNANDEZ RODRIGUEZ  2do. Suplente: SERGIO MARTIN NEVAREZ MARTEL  3er. Suplente: HUMBERTO ENRIQUEZ QUEZADA</p>

<p>Distrito Federal: 3) LERDO          Distrito Local: 8) GUADALUPE VICTORIA          Municipio: 1) CANATLAN          Localidad: 50) LA SAUCEDA          Sección: 22 B1</p> <p>Ubicación: ESCUELA PRIMARIA CUAUHTÉMOC, CALLE SIN NOMBRE, SIN NÚMERO, LA SAUCEDA, CÓDIGO POSTAL 34400, CANATLÁN, DURANGO, A DOS CUADRAS DE LA PLAZA</p> <p>Presidenta/e: LUIS FERNANDO BENITEZ RODRIGUEZ</p> <p>1er. Secretaria/o: ANGEL EMMANUEL CHAVEZ NUÑEZ          2do. Secretaria/o: JOSE CONTRERAS VILLARREAL</p> <p>1er. Escrutador: MARIA GUADALUPE ANALY FUENTES MORALES          2do. Escrutador: ANGELICA MARIA HERNANDEZ PEREZ</p> <p>3er. Escrutador: NORMA CONTRERAS AVITIA</p> <p>1er. Suplente: SONIA EDITH GARCIA TERRONES          2do. Suplente: ELIDA CENICEROS RUBIO          3er. Suplente: RAMONA CORRAL RIVAS</p>	<p>Distrito Federal: 3) LERDO          Distrito Local: 8) GUADALUPE VICTORIA          Municipio: 1) CANATLAN          Localidad: 50) LA SAUCEDA          Sección: 22 C1</p> <p>Ubicación: ESCUELA PRIMARIA CUAUHTÉMOC, CALLE SIN NOMBRE, SIN NÚMERO, LA SAUCEDA, CÓDIGO POSTAL 34400, CANATLÁN, DURANGO, A DOS CUADRAS DE LA PLAZA</p> <p>Presidenta/e: OCTAVIO JOSUE ALDERETE REYES</p> <p>1er. Secretaria/o: VALERIA EDITH ESPARZA ARREZ          2do. Secretaria/o: JESUS JOSE ESPARZA JURADO</p> <p>1er. Escrutador: EFREN GONZALEZ RUIZ          2do. Escrutador: VALERIA BARRAGAN TORRES</p> <p>3er. Escrutador: MA GUADALUPE FUENTES MORALES</p> <p>1er. Suplente: JOSEFINA GUERECA GARCIA          2do. Suplente: MA. OLGA GARAY MORALES          3er. Suplente: MARIA DEL ROSARIO BARRON BRICEÑO</p>
<p>Distrito Federal: 3) LERDO          Distrito Local: 8) GUADALUPE VICTORIA          Municipio: 1) CANATLAN          Localidad: 40) EL PRESIDIO          Sección: 23 B1</p> <p>Ubicación: ESCUELA PRIMARIA MIGUEL HIDALGO, CALLE SIN NOMBRE, SIN NÚMERO, EL PRESIDIO, CÓDIGO POSTAL 34400, CANATLÁN, DURANGO, POR LA CALLE PRINCIPAL, LATERAL A LA IGLESIA</p> <p>Presidenta/e: ERIK MANUEL MUÑOZ VILLA</p> <p>1er. Secretaria/o: JOSE MIGUEL GRACIANO HERRERA          2do. Secretaria/o: VANESSA ALMERAZ VELAZQUEZ</p> <p>1er. Escrutador: RODRIGO FLORES GARCIA          2do. Escrutador: GUADALUPE MAGDALENA NORIEGA QUIÑONES</p> <p>3er. Escrutador: GUADALUPE CORRAL DURON</p> <p>1er. Suplente: LUIS ENRRIQUE IBARRA NUÑEZ          2do. Suplente: NANCY MAYELA ONTIVEROS VILLARREAL          3er. Suplente: DAVID GUERRERO LARA</p>	<p>Distrito Federal: 3) LERDO          Distrito Local: 8) GUADALUPE VICTORIA          Municipio: 1) CANATLAN          Localidad: 32) MEDINA          Sección: 24 B1</p> <p>Ubicación: ESCUELA PRIMARIA BENITO JUÁREZ, CALLE SIN NOMBRE, SIN NÚMERO, LOS MEDINA, CÓDIGO POSTAL 34407, CANATLÁN, DURANGO, CONTIGUA AL SALÓN EJIDAL</p> <p>Presidenta/e: REYNA KARINA DE LA ROSA ZAMORA</p> <p>1er. Secretaria/o: MA GUADALUPE AGUILAR JUAREZ          2do. Secretaria/o: MA TERESA ANDRADE ONTIVEROS</p> <p>1er. Escrutador: PERLA NOEMI CERVANTES SALAZAR          2do. Escrutador: JUANA SILVIA FELIX ARREOLA</p> <p>3er. Escrutador: MARIELA FELIX NAVARRETE</p> <p>1er. Suplente: GUADALUPE MAURICIO FELIX VALDEZ          2do. Suplente: FRANCISCO AVILA JAIMES          3er. Suplente: DAMIAN DE LA ROSA MARTINEZ</p>
<p>Distrito Federal: 3) LERDO          Distrito Local: 8) GUADALUPE VICTORIA          Municipio: 1) CANATLAN          Localidad: 6) BRUNO MARTINEZ          Sección: 25 B1</p> <p>Ubicación: ESCUELA PRIMARIA BRUNO MARTÍNEZ, CALLE SIN NOMBRE, SIN NÚMERO, BRUNO MARTÍNEZ, CÓDIGO POSTAL 34408, CANATLÁN, DURANGO, FRENTE A LA IGLESIA</p> <p>Presidenta/e: GLORIA JUDITH BETANCOURT VITELA</p> <p>1er. Secretaria/o: ANA RUTH ANDRADE GAMIZ          2do. Secretaria/o: NOEMI AVIGAIL ARANGO ONTIVEROS</p> <p>1er. Escrutador: JUANA ARANGO ORTIZ          2do. Escrutador: VERONICA ARELLANO BETANCOURT</p> <p>3er. Escrutador: CAMERINA BETANCOURT GONZALEZ</p> <p>1er. Suplente: ELIAS CABALLERO SANTILLANO          2do. Suplente: MARIA REMEDIOS CABRALES DIAZ          3er. Suplente: JESUS DE LA CRUZ CABALLERO</p>	<p>Distrito Federal: 3) LERDO          Distrito Local: 8) GUADALUPE VICTORIA          Municipio: 1) CANATLAN          Localidad: 47) RICARDO FLORES MAGON          Sección: 26 B1</p> <p>Ubicación: ESCUELA PRIMARIA PROFESORA FRANCISCA ESCARZAGA, CALLE SIN NOMBRE, SIN NÚMERO, RICARDO FLORES MAGÓN, CÓDIGO POSTAL 34466, CANATLÁN, DURANGO, FRENTE A LA PLAZA</p> <p>Presidenta/e: JAQUELINE BERUMEN BARRON</p> <p>1er. Secretaria/o: DAGOBERTO AVILEZ GUZMAN          2do. Secretaria/o: FRANCISCO BARRON RENTERIA</p> <p>1er. Escrutador: MA DEL ROSARIO BARRON ROMERO          2do. Escrutador: FELICITAS CORRALES ENRIQUEZ</p> <p>3er. Escrutador: PEDRO GONZALEZ QUIÑONES</p> <p>1er. Suplente: MARIA OTILIA BARRON ORTEGA          2do. Suplente: LEONZO RUBEN GALINDO HERNANDEZ          3er. Suplente: MARTHA GARCIA MONTOYA</p>

<p>Distrito Federal: 3) LERDO  Distrito Local: 8) GUADALUPE VICTORIA  Municipio: 1) CANATLAN  Localidad: 47) RICARDO FLORES MAGON  Sección: 26 C1</p> <p>Ubicación: ESCUELA PRIMARIA PROFESORA FRANCISCA ESCARZAGA, CALLE SIN NOMBRE, SIN NÚMERO, RICARDO FLORES MAGÓN, CÓDIGO POSTAL 34466, CANATLÁN, DURANGO, FRENTE A LA PLAZA</p> <p>Presidenta/e: CESAR ALEJANDRO DOMINGUEZ BARRON</p> <p>1er. Secretaria/o: ALMA LETICIA BARRON BARRON  2do. Secretaria/o: JUAN ALBERTO BARRON ROMERO</p> <p>1er. Escrutador: MA. DEL MONSERRAT CASTILLO LOZANO  2do. Escrutador: DULIA GUADALUPE GARCIA ONTIVEROS</p> <p>3er. Escrutador: MARIA DE LOS ANGELES GUZMAN REYES</p> <p>1er. Suplente: PAULO DE LA ROSA AGUILAR  2do. Suplente: FRANCISCO GONZALEZ QUIÑONES  3er. Suplente: SOCORRO GARCIA MONTOYA</p>	<p>Distrito Federal: 3) LERDO  Distrito Local: 8) GUADALUPE VICTORIA  Municipio: 1) CANATLAN  Localidad: 60) VENUSTIANO CARRANZA  Sección: 27 B1</p> <p>Ubicación: ESCUELA PRIMARIA VENUSTIANO CARRANZA, CALLE SIN NOMBRE, SIN NÚMERO, VENUSTIANO CARRANZA, CÓDIGO POSTAL 34464, CANATLÁN, DURANGO, A DOS CUADRAS DEL JARDÍN PRINCIPAL</p> <p>Presidenta/e: ELIZABETH GOMEZ VILLA</p> <p>1er. Secretaria/o: JOSE MANUEL AGUIRRE QUEZADA  2do. Secretaria/o: MONICA SHARAI DOMINGUEZ MEZA</p> <p>1er. Escrutador: SELENA ALVARADO JUAREZ  2do. Escrutador: JORGE MISSAEL CABALLERO SOTO</p> <p>3er. Escrutador: JOHANA MONSERRATH GARCIA LIMONES</p> <p>1er. Suplente: DEBANNI CABALLERO GUTIERREZ  2do. Suplente: VICTOR MANUEL BRICEÑO DOMINGUEZ  3er. Suplente: MARIA LORENA DIAZ RIOS</p>
<p>Distrito Federal: 3) LERDO  Distrito Local: 8) GUADALUPE VICTORIA  Municipio: 1) CANATLAN  Localidad: 60) VENUSTIANO CARRANZA  Sección: 27 C1</p> <p>Ubicación: ESCUELA PRIMARIA VENUSTIANO CARRANZA, CALLE SIN NOMBRE, SIN NÚMERO, VENUSTIANO CARRANZA, CÓDIGO POSTAL 34464, CANATLÁN, DURANGO, A DOS CUADRAS DEL JARDÍN PRINCIPAL</p> <p>Presidenta/e: FRIDA YULEIDY AGUIRRE QUEZADA</p> <p>1er. Secretaria/o: YUBEL ELIZABETH ARREZ CASTRO  2do. Secretaria/o: MARIA DALIA GARCIA PEREZ</p> <p>1er. Escrutador: LUCERO GUADALUPE BARRON MONTOYA  2do. Escrutador: JUAN MANUEL CABALLERO TORRES</p> <p>3er. Escrutador: ALAN JUAREZ ANDRADE</p> <p>1er. Suplente: BLANCA CECILIA ESCOBEDO VARGAS  2do. Suplente: SALVADOR CHAVEZ LOPEZ  3er. Suplente: FERNANDO URIEL GOMEZ ESTRADA</p>	<p>Distrito Federal: 3) LERDO  Distrito Local: 8) GUADALUPE VICTORIA  Municipio: 1) CANATLAN  Localidad: 2) J. GUADALUPE AGUILERA (SANTA LUCIA)  Sección: 28 B1</p> <p>Ubicación: ESCUELA PRIMARIA VEINTE DE NOVIEMBRE, CALLE 20 DE NOVIEMBRE, SIN NÚMERO, J GUADALUPE AGUILERA SANTA LUCIA, CÓDIGO POSTAL 34465, CANATLÁN, DURANGO, CARRETERA A CANATLÁN</p> <p>Presidenta/e: YADIRA JAMEY MARQUEZ SANTOS</p> <p>1er. Secretaria/o: VIELKA NOHEMI ACOSTA ARAMBULA  2do. Secretaria/o: ENRIQUE AGUILAR QUIROZ</p> <p>1er. Escrutador: ALBERTO ENRIQUEZ OROZCO  2do. Escrutador: CATARINO ARREOLA ALVARADO</p> <p>3er. Escrutador: MA. ELENA DOMINGUEZ ZAMARRIPA</p> <p>1er. Suplente: VICTOR MANUEL FIERRO RENTERIA  2do. Suplente: YAZARY JOSEFINA GAYTAN ORTEGA  3er. Suplente: ERIBERTO ANGEL GARCIA</p>
<p>Distrito Federal: 3) LERDO  Distrito Local: 8) GUADALUPE VICTORIA  Municipio: 1) CANATLAN  Localidad: 2) J. GUADALUPE AGUILERA (SANTA LUCIA)  Sección: 29 B1</p> <p>Ubicación: JARDÍN DE NIÑOS JOSÉ CLEMENTE OROZCO, CALLE CONSTITUCIÓN, SIN NÚMERO, J GUADALUPE AGUILERA, CÓDIGO POSTAL 34465, CANATLÁN, DURANGO, AL LADO DE TERRENOS DE SIEMBRA</p> <p>Presidenta/e: BIANCA LUCERO ORTEGA ANGEL</p> <p>1er. Secretaria/o: SONIA LILIANA ESCOBEDO VARELA  2do. Secretaria/o: LAURA EDITH LOPEZ ARAMBULA</p> <p>1er. Escrutador: EDGAR VIVALDI MARQUEZ GARCIA  2do. Escrutador: ILDA YETSIRA CASTRO PIZARRO</p> <p>3er. Escrutador: GREGORIA CRUZ ALAMILLO</p> <p>1er. Suplente: VERONICA ENRIQUEZ CALLEROS  2do. Suplente: CARLOS MUÑOZ ROJAS  3er. Suplente: BLANCA ESTELA ORTEGA REYES</p>	<p>Distrito Federal: 3) LERDO  Distrito Local: 8) GUADALUPE VICTORIA  Municipio: 1) CANATLAN  Localidad: 2) J. GUADALUPE AGUILERA (SANTA LUCIA)  Sección: 29 C1</p> <p>Ubicación: JARDÍN DE NIÑOS JOSÉ CLEMENTE OROZCO, CALLE CONSTITUCIÓN, SIN NÚMERO, J GUADALUPE AGUILERA, CÓDIGO POSTAL 34465, CANATLÁN, DURANGO, AL LADO DE TERRENOS DE SIEMBRA</p> <p>Presidenta/e: RAQUEL LEISDALY BERMUDEZ QUIROGA</p> <p>1er. Secretaria/o: JASIEL NICOLAS GARCIA RUEDA  2do. Secretaria/o: LIDIA GABRIELA ONTIVEROS ANGEL</p> <p>1er. Escrutador: ITZA CITLALI ONTIVEROS DIAZ  2do. Escrutador: JUAN JOSE CHAVEZ GUTIERREZ</p> <p>3er. Escrutador: ROCIO CRUZ ALAMILLO</p> <p>1er. Suplente: JOSEFINA ENRIQUEZ ORONA  2do. Suplente: KAREN ISABEL MUÑOZ SALAZAR  3er. Suplente: HUMBERTO ORONA MORALES</p>

<p>Distrito Federal: 3) LERDO  Distrito Local: 8) GUADALUPE VICTORIA  Municipio: 1) CANATLAN  Localidad: 2) J. GUADALUPE AGUILERA (SANTA LUCIA)  Sección: 29 S1</p> <p>Ubicación: DOMICILIO PARTICULAR, CALLE INDEPENDENCIA, SIN NÚMERO, JOSÉ GUADALUPE AGUILERA, CANATLÁN, CÓDIGO POSTAL 34465, CANATLÁN, DURANGO, FRENTE A LA PLAZA DE SANTA LUCÍA</p> <p>Presidenta/e: SILVIA MUÑOZ RODRIGUEZ</p> <p>1er. Secretaria/o: JOSE DAVID CHAVEZ GUTIERREZ  2do. Secretaria/o: KAREN CITLALI GUERRERO CALDERON</p> <p>1er. Escrutador: LEONELA GUADALUPE GRACIANO AGUIRRE  2do. Escrutador: DEISY GUADALUPE BARRON RODRIGUEZ</p> <p>3er. Escrutador: CRISANTA ORTEGA CAMARGO</p> <p>1er. Suplente: RUBEN DEVORA AVILA  2do. Suplente: MARIA DOLORES GUERRERO ORTEGA  3er. Suplente: IVAN ONTIVEROS GARCIA</p>	<p>Distrito Federal: 3) LERDO  Distrito Local: 8) GUADALUPE VICTORIA  Municipio: 1) CANATLAN  Localidad: 52) SAN JOSE DE GRACIA  Sección: 30 B1</p> <p>Ubicación: ESCUELA PRIMARIA JUSTO SIERRA, CALLE SIN NOMBRE, SIN NÚMERO, SAN JOSÉ DE GRACIA, CÓDIGO POSTAL 34405, CANATLÁN, DRUANGO, FRENTE A LA PLAZA</p> <p>Presidenta/e: MANUEL DE JESUS BARRAZA CAMPOS</p> <p>1er. Secretaria/o: DANIEL DUARTE DEVORA  2do. Secretaria/o: JUAN CARLOS BARRIENTOS BURCIAGA</p> <p>1er. Escrutador: ISEL RUBI AVILA DIAZ  2do. Escrutador: MA. LUISA BETANCOURT CAMPOS</p> <p>3er. Escrutador: MA. DEL RAYO ACOSTA DELGADO</p> <p>1er. Suplente: JOSE ANTONIO BURCIAGA DUARTE  2do. Suplente: MICAELA DUARTE DEVORA  3er. Suplente: MARIA LUISA FERNANDEZ RAMOS</p>
<p>Distrito Federal: 3) LERDO  Distrito Local: 8) GUADALUPE VICTORIA  Municipio: 1) CANATLAN  Localidad: 52) SAN JOSE DE GRACIA  Sección: 30 C1</p> <p>Ubicación: ESCUELA PRIMARIA JUSTO SIERRA, CALLE SIN NOMBRE, SIN NÚMERO, SAN JOSÉ DE GRACIA, CÓDIGO POSTAL 34405, CANATLÁN, DRUANGO, FRENTE A LA PLAZA</p> <p>Presidenta/e: MARIA GUADALUPE CHAIREZ DEVORA</p> <p>1er. Secretaria/o: JORGE DUARTE DEVORA  2do. Secretaria/o: GABINA ARCOS GONZALEZ</p> <p>1er. Escrutador: LUIS ENRIQUE BARRIENTOS CHAVEZ  2do. Escrutador: NORA IVONNE DELGADO RUIZ</p> <p>3er. Escrutador: ADELA AVITIA PAEZ</p> <p>1er. Suplente: JOSE DE LA LUZ BURCIAGA DUARTE  2do. Suplente: EDGAR MARGARITO GALLEGOS QUEZADA  3er. Suplente: LEOBARDO BURCIAGA QUIÑONEZ</p>	<p>Distrito Federal: 3) LERDO  Distrito Local: 8) GUADALUPE VICTORIA  Municipio: 1) CANATLAN  Localidad: 30) MARTIN LOPEZ  Sección: 31 B1</p> <p>Ubicación: ESCUELA PRIMARIA TRES DE OCTUBRE, CALLE SIN NOMBRE, SIN NÚMERO, MARTÍN LÓPEZ, CÓDIGO POSTAL 34461, CANATLÁN, DURANGO, A UN COSTADO DE JARDÍN DE NIÑOS</p> <p>Presidenta/e: PEDRO BERNADAC GONZALEZ</p> <p>1er. Secretaria/o: JUANA DE SANTIAGO RIVAS  2do. Secretaria/o: LAURA FERNANDA DOMINGUEZ MORALES</p> <p>1er. Escrutador: MARY JOSSE HERRERA IRIGOYEN  2do. Escrutador: JORGE AVILES SARIÑANA</p> <p>3er. Escrutador: JESUS RUBEN BARRIENTOS GARCIA</p> <p>1er. Suplente: BRENDA KARINA CALDERON ELIZALDE  2do. Suplente: HILDA DE SANTIAGO ESPINOZA  3er. Suplente: FLOR IDALIA GUERRERO CABALLERO</p>
<p>Distrito Federal: 3) LERDO  Distrito Local: 8) GUADALUPE VICTORIA  Municipio: 1) CANATLAN  Localidad: 30) MARTIN LOPEZ  Sección: 31 C1</p> <p>Ubicación: ESCUELA PRIMARIA TRES DE OCTUBRE, CALLE SIN NOMBRE, SIN NÚMERO, MARTÍN LÓPEZ, CÓDIGO POSTAL 34461, CANATLÁN, DURANGO, A UN COSTADO DE JARDÍN DE NIÑOS</p> <p>Presidenta/e: MARIA ALONDRA BLANCO BUENO</p> <p>1er. Secretaria/o: RAMON ALBERTO DIAZ VILLA  2do. Secretaria/o: MARIA GUADALUPE GALLEGOS GONZALEZ</p> <p>1er. Escrutador: MA. TERESA ALVARADO RIVERA  2do. Escrutador: JOSE LUIS AVILES SARIÑANA</p> <p>3er. Escrutador: MARIA DEL CARMEN BORJAS DIAZ</p> <p>1er. Suplente: OMAR CANO GOMEZ  2do. Suplente: JUAN FERNANDO DOMINGUEZ ORDAZ  3er. Suplente: FIDEL BARRAZA MEDRANO</p>	<p>Distrito Federal: 3) LERDO  Distrito Local: 8) GUADALUPE VICTORIA  Municipio: 1) CANATLAN  Localidad: 35) NOGALES  Sección: 32 B1</p> <p>Ubicación: ESCUELA PRIMARIA PRIMERO DE MAYO, CALLE SIN NOMBRE, SIN NÚMERO, NOGALES, CÓDIGO POSTAL 34462, CANATLÁN, DURANGO, FRENTE AL JARDÍN DE NIÑOS , A UN COSTADO DE LA BODEGA CONASUPO</p> <p>Presidenta/e: ROSENDO ALVARADO MARTINEZ</p> <p>1er. Secretaria/o: MARISOL DE LA CRUZ GARCIA  2do. Secretaria/o: LETICIA ACOSTA AGUILERA</p> <p>1er. Escrutador: RODOLFO DOMINGUEZ GAMIZ  2do. Escrutador: MARIA TERESA HERRERA BATRES</p> <p>3er. Escrutador: ALBINA ORDAZ RECIO</p> <p>1er. Suplente: RAMIRO DOMINGUEZ ARELLANO  2do. Suplente: DOLORES MONSERRAT DOMINGUEZ REYES  3er. Suplente: ANDRES DE LA CRUZ FLORES</p>

<p>Distrito Federal: 3) LERDO          Distrito Local: 8) GUADALUPE VICTORIA          Municipio: 1) CANATLAN          Localidad: 49) SAN DIEGO DE ALCALA          Sección: 33 B1</p> <p>Ubicación: ESCUELA PRIMARIA TIERRA Y LIBERTAD, CALLE SIN NOMBRE, SIN NUMERO, SAN DIEGO DE ALCALA, CÓDIGO POSTAL 34440, CANATLÁN, DURANGO, LATERAL A LA PLAZA</p> <p>Presidenta/e: MARGARITA MABEL GURROLA MARTINEZ</p> <p>1er. Secretaria/o: MARIA DEL ROCIO DUARTE LEON          2do. Secretaria/o: CATARINO DUARTE VILLANUEVA          1er. Escrutador: VANIA NOEMI GALLEGOS CONTRERAS          2do. Escrutador: CARLOS HERRERA MARTINEZ          3er. Escrutador: JULIO CESAR LEON SANTOS          1er. Suplente: JESUS ANTONIO MARQUEZ HERRERA          2do. Suplente: MARCELINA MERAZ GARCIA          3er. Suplente: CATALINA CONTRERAS ROCHA</p>	<p>Distrito Federal: 3) LERDO          Distrito Local: 8) GUADALUPE VICTORIA          Municipio: 1) CANATLAN          Localidad: 51) SAN JERONIMO DE JACALES          Sección: 33 E1</p> <p>Ubicación: ESCUELA PRIMARIA MIGUEL HIDALGO, CALLE SIN NOMBRE, SIN NUMERO, SAN JERÓNIMO DE JACALES, CÓDIGO POSTAL 34447, CANATLÁN, DURANGO, POR EL CAMINO CONTIGUO A LA IGLESIA</p> <p>Presidenta/e: ANA LEONILA ANDRADE RETANA</p> <p>1er. Secretaria/o: RAUL DIAZ RAMIREZ          2do. Secretaria/o: FIDEL HERRERA ONTIVEROS          1er. Escrutador: MARIBEL HERRERA ONTIVEROS          2do. Escrutador: DAMACIO ANDRADE RODRIGUEZ          3er. Escrutador: JOSE JAVIER ANDRADE RODRIGUEZ          1er. Suplente: MARIA SALOME GOMEZ ANDRADE          2do. Suplente: MARGARITA GOMEZ MARTINEZ          3er. Suplente: MARIA LUISA ANDRADE RODRIGUEZ</p>
<p>Distrito Federal: 3) LERDO          Distrito Local: 8) GUADALUPE VICTORIA          Municipio: 1) CANATLAN          Localidad: 29) MARQUEZOTES DE GUADALUPE          Sección: 34 B1</p> <p>Ubicación: ESCUELA PRIMARIA VEINTE DE NOVIEMBRE, CALLE SIN NOMBRE, SIN NUMERO, MARQUEZOTES DE GUADALUPE, CÓDIGO POSTAL 34445, CANATLÁN, DURANGO, POR EL CAMINO A MARQUEZOTES</p> <p>Presidenta/e: MARICELA IBARRA DIAZ</p> <p>1er. Secretaria/o: MARIA MAURICIA BARRAZA GALINDO          2do. Secretaria/o: MA. DOLORES CHAVEZ ALANIZ          1er. Escrutador: MARIA ISABEL GARCIA LOPEZ          2do. Escrutador: ABELARDO IBARRA DIAZ          3er. Escrutador: ISAAC ALEJANDRO IBARRA RODRIGUEZ          1er. Suplente: ADRIANA MARTINEZ CONTRERAS          2do. Suplente: MARIA LUISA DIAZ HERNANDEZ          3er. Suplente: ALBERTO IBARRA CONTRERAS</p>	<p>Distrito Federal: 3) LERDO          Distrito Local: 8) GUADALUPE VICTORIA          Municipio: 1) CANATLAN          Localidad: 43) LAS PLAZUELAS          Sección: 35 B1</p> <p>Ubicación: ESCUELA PRIMARIA HÉROES DE LA REVOLUCIÓN, CALLE SIN NOMBRE, SIN NUMERO, LAS PLAZUELAS, CÓDIGO POSTAL 34448, CANATLÁN, DURANGO, FRENTE A LA PLAZA</p> <p>Presidenta/e: MARIA LUCIA GUZMAN GONZALEZ</p> <p>1er. Secretaria/o: JOSE BERNARDO HERNANDEZ SALAS          2do. Secretaria/o: GRACIELA MELERO MERAZ          1er. Escrutador: ENRIQUE MERAZ LOPEZ          2do. Escrutador: JOSE FERNANDO CARDOZA HERNANDEZ          3er. Escrutador: HUMBERTO MELERO ROCHA          1er. Suplente: CECILIA NUÑEZ ROMERO          2do. Suplente: ANASTACIO CARDOZA FLORES          3er. Suplente: JOSE LUIS MERAZ PACHECO</p>
<p>Distrito Federal: 3) LERDO          Distrito Local: 8) GUADALUPE VICTORIA          Municipio: 1) CANATLAN          Localidad: 34) NICOLAS BRAVO          Sección: 37 B1</p> <p>Ubicación: ESCUELA PRIMARIA NIÑO ARTILLERO, CALLE SIN NOMBRE, SIN NUMERO, NICOLÁS BRAVO, CÓDIGO POSTAL 34460, CANATLÁN, DURANGO, FRENTE A LA PLAZA</p> <p>Presidenta/e: FIDEL ARCINIEGA MENDOZA</p> <p>1er. Secretaria/o: ELVA LAURENCIA GARDEA VELARDE          2do. Secretaria/o: ABRAM ABISAI ARCINIEGA NUÑEZ          1er. Escrutador: MONICA AMAYA MERCADO          2do. Escrutador: JOSE RAMON DELGADO REYES          3er. Escrutador: KARINA ANGELICA ESCOBEDO ESCOBEDO          1er. Suplente: OFELIA GAMIZ RAMIREZ          2do. Suplente: MARGARITA GUADIANA MEDRANO          3er. Suplente: JOSE RUBEN HERNANDEZ MEDRANO</p>	<p>Distrito Federal: 3) LERDO          Distrito Local: 8) GUADALUPE VICTORIA          Municipio: 1) CANATLAN          Localidad: 34) NICOLAS BRAVO          Sección: 37 C1</p> <p>Ubicación: ESCUELA PRIMARIA NIÑO ARTILLERO, CALLE SIN NOMBRE, SIN NUMERO, NICOLÁS BRAVO, CÓDIGO POSTAL 34460, CANATLÁN, DURANGO, FRENTE A LA PLAZA</p> <p>Presidenta/e: ALMA DELIA BORJAS MEDRANO</p> <p>1er. Secretaria/o: ANNEL ALESSANDRA DIAZ CAMPOS          2do. Secretaria/o: MARIA SAGRARIO GARCIA AMAYA          1er. Escrutador: MATILDE ARCINIEGA ANDRADE          2do. Escrutador: JOSE ADAN ESCOBEDO ABARCA          3er. Escrutador: CONSUELO GALVAN HERRERA          1er. Suplente: LYDIA GONZALEZ LOPEZ          2do. Suplente: ALVINO FAVELA SANDOVAL          3er. Suplente: J. ARNULFO JIMENEZ ALVARADO</p>

<p>Distrito Federal: 3) LERDO  Distrito Local: 8) GUADALUPE VICTORIA  Municipio: 1) CANATLAN  Localidad: 3) ANAHUAC (PALO BLANCO)  Sección: 38 B1</p> <p>Ubicación: ESCUELA PRIMARIA BENITO JUÁREZ, CALLE SIN NOMBRE, SIN NÚMERO, ANÁHUAC, CÓDIGO POSTAL 34463, CANATLÁN, DURANGO, EN CONTRA ESQUINA DE LA IGLESIA</p> <p>Presidenta/e: LILIANA NOHEMI BARRON SORIANO</p> <p>1er. Secretaria/o: LIDIA CABRALES HERNANDEZ  2do. Secretaria/o: ALDO FRANCISCO ACOSTA SORIANO</p> <p>1er. Escrutador: CECILIA CARREON RIOS  2do. Escrutador: VICTOR MANUEL BARRON CARREON</p> <p>3er. Escrutador: ARIANA LIZETH CABRALES RANGEL</p> <p>1er. Suplente: HUGO CARREON VARELAS  2do. Suplente: MARIA JULIANA BARRON SANCHEZ  3er. Suplente: MELECIO BARRON DIAZ</p>	<p>Distrito Federal: 3) LERDO  Distrito Local: 8) GUADALUPE VICTORIA  Municipio: 1) CANATLAN  Localidad: 9) CERRO GORDO  Sección: 39 B1</p> <p>Ubicación: ESCUELA PRIMARIA IDEAL CAMPESINO, CALLE SIN NOMBRE, SIN NÚMERO, CERRO GORDO, CÓDIGO POSTAL 34468, CANATLÁN, DURANGO, CONTIGUO AL JARDÍN DE NIÑOS</p> <p>Presidenta/e: JOSE PATRICIO ARAMBULA PEREZ</p> <p>1er. Secretaria/o: JOSE DANIEL AGUIRRE ANDRADE  2do. Secretaria/o: ANA KAREN AGUIRRE MEZA</p> <p>1er. Escrutador: ERICK MARTIN HERNANDEZ VALENCIA  2do. Escrutador: FRANCISCO GANDARILLA VASQUEZ</p> <p>3er. Escrutador: KENIA YADIRA GUTIERREZ AMPARAN</p> <p>1er. Suplente: JESUS HERRERA RAMIREZ  2do. Suplente: MARIA MARICELA ANDRADE GARCIA  3er. Suplente: DULCE DOLORES ANDRADE HERRERA</p>
<p>Distrito Federal: 3) LERDO  Distrito Local: 8) GUADALUPE VICTORIA  Municipio: 1) CANATLAN  Localidad: 5) BENJAMIN ARANDA  Sección: 40 B1</p> <p>Ubicación: ESCUELA PRIMARIA CINCO DE MAYO, CALLE SIN NOMBRE, SIN NÚMERO, BENJAMÍN ARANDA, CÓDIGO POSTAL 34467, CANATLÁN, DURANGO, FRENTE A LA IGLESIA</p> <p>Presidenta/e: IVETTE FERNANDEZ JIMENEZ</p> <p>1er. Secretaria/o: SANDRA VALENTINA GARCIA CORDOVA  2do. Secretaria/o: MAURO GONZALEZ ANDRADE</p> <p>1er. Escrutador: CLARA AGUILAR AGUILAR  2do. Escrutador: GEORGINA GALLEGOS CHAVEZ</p> <p>3er. Escrutador: RAQUEL GUTIERREZ AMPARAN</p> <p>1er. Suplente: SAUL ANDRADE ROMERO  2do. Suplente: JULIO CENICEROS MARQUEZ  3er. Suplente: AMPARO FERNANDEZ ALVA</p>	<p>Distrito Federal: 3) LERDO  Distrito Local: 8) GUADALUPE VICTORIA  Municipio: 3) CONETO DE COMONFORT  Localidad: 1) CONETO DE COMONFORT  Sección: 57 B1</p> <p>Ubicación: ESCUELA PRIMARIA CAPITÁN FRANCISCO DE IBARRA, CALLE 5 DE FEBRERO, SIN NÚMERO, CÓDIGO POSTAL 34470, CONETO DE COMONFORT, DURANGO, FRENTE A ANTENA DE TELMEX Y CONTIGUO AL PANTEÓN</p> <p>Presidenta/e: MARIA DEL PILAR AMAYA IBAÑEZ</p> <p>1er. Secretaria/o: DAYANA MONSERRAT BARRAZA VILLEGAS  2do. Secretaria/o: MARTHA BEATRIZ ESCOBEDO JURADO</p> <p>1er. Escrutador: JOSE RODRIGO CARDOZA PARRA  2do. Escrutador: JOSE LUIS QUIÑONES AMAYA</p> <p>3er. Escrutador: EULOGIO BATRES MARIN</p> <p>1er. Suplente: BLANCA GRACIELA CARDOZA PARRA  2do. Suplente: ISIDRO CARDOZA VASQUEZ  3er. Suplente: BERNABE CARDOZA NEVAREZ</p>
<p>Distrito Federal: 3) LERDO  Distrito Local: 8) GUADALUPE VICTORIA  Municipio: 3) CONETO DE COMONFORT  Localidad: 20) IGNACIO ZARAGOZA  Sección: 58 B1</p> <p>Ubicación: ESCUELA PRIMARIA CUAUHTÉMOC, CALLE SIN NOMBRE, SIN NÚMERO, IGNACIO ZARAGOZA, CÓDIGO POSTAL 34470, CONETO DE COMONFORT, DURANGO, A UN COSTADO DE LA IGLESIA, POR LA CALLE PRINCIPAL</p> <p>Presidenta/e: KENNY ALAN MARTINEZ RAMIREZ</p> <p>1er. Secretaria/o: KENNER AXCEL MARTINEZ RAMIREZ  2do. Secretaria/o: CESAR GAMBOA MARQUEZ</p> <p>1er. Escrutador: JESUS JOSE GAMBOA MARQUEZ  2do. Escrutador: PABLO GAMBOA MERAZ</p> <p>3er. Escrutador: MAYRA YANET GAMBOA QUIÑONES</p> <p>1er. Suplente: ELODIA RUACHO BLANCO  2do. Suplente: GLORIA MATILDE GONZALEZ JIMENEZ  3er. Suplente: CLAUDIO MARQUEZ RANGEL</p>	<p>Distrito Federal: 3) LERDO  Distrito Local: 8) GUADALUPE VICTORIA  Municipio: 3) CONETO DE COMONFORT  Localidad: 16) SAPIORIS  Sección: 59 B1</p> <p>Ubicación: ESCUELA PRIMARIA AMADO NERVO, CALLE SIN NOMBRE, SIN NÚMERO, SAPIORIS, CÓDIGO POSTAL 34472, CONETO DE COMONFORT, DURANGO, A UN COSTADO DE LA IGLESIA</p> <p>Presidenta/e: JORGE DANIEL AMAYA LUNA</p> <p>1er. Secretaria/o: MAGALY ELIZABETH ARREOLA SANTILLANO  2do. Secretaria/o: LLULISA FLORES RIVERA</p> <p>1er. Escrutador: MATILDE ESCARCEGA REYES  2do. Escrutador: RUTILIO AMAYA QUEZADA</p> <p>3er. Escrutador: ALEJANDRO ESPARZA ALDAY</p> <p>1er. Suplente: BERNABE ESPARZA MARTINEZ  2do. Suplente: SANJUANA ESPINOZA TORRES  3er. Suplente: JUAN ESPINOZA PEREA</p>



<p>Distrito Federal: 3) LERDO  Distrito Local: 8) GUADALUPE VICTORIA  Municipio: 3) CONETO DE COMONFORT  Localidad: 19) EL VIZCAINO  Sección: 60 B1</p> <p>Ubicación: ESCUELA PRIMARIA VICENTE GUERRERO, CALLE SIN NOMBRE, SIN NÚMERO, EL VIZCAÍNO, CÓDIGO POSTAL 34470, CONETO DE COMONFORT, DURANGO, A UN COSTADO DE LA CASETA TELEFÓNICA</p> <p>Presidenta/e: TOVIAS AMAYA ARREOLA</p> <p>1er. Secretaria/o: JOSE ARTURO ARREOLA ARREOLA  2do. Secretaria/o: CECILIA ARREOLA ORTIZ</p> <p>1er. Escrutador: CLAUDIA ARREOLA ORTIZ  2do. Escrutador: CINDY JAQUELINE AMAYA PEREZ</p> <p>3er. Escrutador: MACARIO ATAYDE AMAYA</p> <p>1er. Suplente: DALILA JURADO LOPEZ  2do. Suplente: MARIA CONCEPCION ARREOLA ARREOLA  3er. Suplente: MANUEL DE JESUS AMAYA LOPEZ</p>	<p>Distrito Federal: 3) LERDO  Distrito Local: 8) GUADALUPE VICTORIA  Municipio: 3) CONETO DE COMONFORT  Localidad: 14) SAN JOSE DE BASOCO  Sección: 61 B1</p> <p>Ubicación: ESCUELA PRIMARIA BENITO JUÁREZ, CALLE SIN NOMBRE, SIN NÚMERO, SAN JOSÉ DE BASOCO, CÓDIGO POSTAL 34470, CONETO DE COMONFORT, DURANGO, A UN COSTADO DE LA IGLESIA</p> <p>Presidenta/e: MARIA OLGA ATAYDE LOPEZ</p> <p>1er. Secretaria/o: LUIS ALEJANDRO AMAYA ATAYDE  2do. Secretaria/o: YOLANDA PARRA VILLANUEVA</p> <p>1er. Escrutador: JOSE ANDRES ATAYDE VILLANUEVA  2do. Escrutador: JESUS MOISES CORTEZ ATAYDE</p> <p>3er. Escrutador: MARIA ISABEL CORTEZ ATAYDE</p> <p>1er. Suplente: MARIA LUISA CORTEZ VILLA  2do. Suplente: MARIA CONCEPCION CORTEZ TAGLE  3er. Suplente: NORVERTO ATAYDE OLGUIN</p>
<p>Distrito Federal: 3) LERDO  Distrito Local: 8) GUADALUPE VICTORIA  Municipio: 3) CONETO DE COMONFORT  Localidad: 13) EL PORVENIR  Sección: 62 B1</p> <p>Ubicación: ESCUELA PRIMARIA INDEPENDENCIA, CALLE SIN NOMBRE, SIN NÚMERO, EL PORVENIR, CÓDIGO POSTAL 34470, CONETO DE COMONFORT, DURANGO, A UN COSTADO DEL SALÓN EJIDAL</p> <p>Presidenta/e: PERLA JANETT AMAYA PARRA</p> <p>1er. Secretaria/o: ALMA ROSA ARREOLA ORTIZ  2do. Secretaria/o: SONIA DALILA ALDACO ALDACO</p> <p>1er. Escrutador: SOFIA AMAYA ARREOLA  2do. Escrutador: LUIS ENRIQUE AMAYA VALDEZ</p> <p>3er. Escrutador: MARIA RITA AVALOS AMAYA</p> <p>1er. Suplente: RODRIGO AVALOS AMAYA  2do. Suplente: FIDEL AMAYA AMAYA  3er. Suplente: JOSE JOAQUIN AMAYA ARREOLA</p>	<p>Distrito Federal: 3) LERDO  Distrito Local: 8) GUADALUPE VICTORIA  Municipio: 3) CONETO DE COMONFORT  Localidad: 8) NOGALES  Sección: 63 B1</p> <p>Ubicación: ESCUELA PRIMARIA NIÑOS HÉROES, CALLE SIN NOMBRE, SIN NÚMERO, NOGALES, CÓDIGO POSTAL 34470, CONETO DE COMONFORT, DURANGO, FRENTE A LA SECUNDARIA</p> <p>Presidenta/e: ANTONIO DE JESUS ARREOLA CARRILLO</p> <p>1er. Secretaria/o: CESAR ANTONIO FALCON LANDEROS  2do. Secretaria/o: YARELI JAZMIN LUNA VAZQUEZ</p> <p>1er. Escrutador: CLEMENTE LANDEROS LOPEZ  2do. Escrutador: JUAN CARLOS ARREOLA ESCAJEDA</p> <p>3er. Escrutador: MANUEL ANTONIO CARRERA VILLEGAS</p> <p>1er. Suplente: MIRTA LILIA LANDEROS PEREZ  2do. Suplente: MA. IRENE MEDINA RUTIAGA  3er. Suplente: MIGUEL ARREOLA REYES</p>
<p>Distrito Federal: 3) LERDO  Distrito Local: 8) GUADALUPE VICTORIA  Municipio: 3) CONETO DE COMONFORT  Localidad: 8) NOGALES  Sección: 63 C1</p> <p>Ubicación: ESCUELA PRIMARIA NIÑOS HÉROES, CALLE SIN NOMBRE, SIN NÚMERO, NOGALES, CÓDIGO POSTAL 34470, CONETO DE COMONFORT, DURANGO, FRENTE A LA SECUNDARIA</p> <p>Presidenta/e: JOSE EULOGIO CARDENAS LOPEZ</p> <p>1er. Secretaria/o: OMAR IBAÑEZ ALDACO  2do. Secretaria/o: JOSE PORFIRIO ARREOLA ESCAJEDA</p> <p>1er. Escrutador: GLORIA ALDACO AMAYA  2do. Escrutador: JORGE LUIS ARREOLA LUNA</p> <p>3er. Escrutador: RAUL LANDEROS ARREOLA</p> <p>1er. Suplente: BLANCA NOHEMI MARIN MEDINA  2do. Suplente: ALONDRA MARLEN GONZALEZ MEDINA  3er. Suplente: HONORIA MEDINA AMAYA</p>	<p>Distrito Federal: 3) LERDO  Distrito Local: 8) GUADALUPE VICTORIA  Municipio: 3) CONETO DE COMONFORT  Localidad: 7) LAS MORENAS  Sección: 63 E1</p> <p>Ubicación: ESCUELA PRIMARIA JOSÉ MARÍA MORELOS, CALLE SIN NOMBRE, SIN NÚMERO, LAS MORENAS, CÓDIGO POSTAL 34470, CONETO DE COMONFORT, DURANGO, FRENTE A LA TIENDITA DEL PUEBLO</p> <p>Presidenta/e: JOSE IGNACIO RAMOS CONTRERAS</p> <p>1er. Secretaria/o: ISMAEL RAMOS AMAYA  2do. Secretaria/o: PEDRO VICTOR RAMOS AMAYA</p> <p>1er. Escrutador: ISABEL RAMOS LOPEZ  2do. Escrutador: ESMERALDA MORALES IBAÑEZ</p> <p>3er. Escrutador: FRANCISCO JAVIER MEDINA MORALES</p> <p>1er. Suplente: CLAUDIA ARACELI PARRA REYES  2do. Suplente: FRANCISCO JAVIER MEDINA IBAÑEZ  3er. Suplente: MANUEL RAMOS GARCIA</p>

<p>Distrito Federal: 3) LERDO</p> <p>Distrito Local: 8) GUADALUPE VICTORIA</p> <p>Municipio: 3) CONETO DE COMONFORT</p> <p>Localidad: 11) EL PIPILA</p> <p>Sección: 64 B1</p> <p>Ubicación: ESCUELA PRIMARIA GENERAL VICENTE GUERRERO, CALLE SIN NOMBRE, SIN NÚMERO, EL PÍPILA, CÓDIGO POSTAL 34470, CONETO DE COMONFORT, DURANGO, FRENTE A LA CANCHA DEPORTIVA DE LA COMUNIDAD</p> <p>Presidenta/e: FLOR HORTENCIA CARDENAS PIEDRA</p> <p>1er. Secretaria/o: MARIA DOLORES IBAÑEZ OCHOA</p> <p>2do. Secretaria/o: CATALINA IBAÑEZ VALDEZ</p> <p>1er. Escrutador: CRUZ IBAÑEZ VALDEZ</p> <p>2do. Escrutador: JOSE ENRIQUE MOLINA VARELA</p> <p>3er. Escrutador: EULOGIO CARDENAS RENTERIA</p> <p>1er. Suplente: MARIA DE LA LUZ IBAÑEZ VALDEZ</p> <p>2do. Suplente: MA. DE LOS ANJELES MORALES ARREOLA</p> <p>3er. Suplente: MARIA CANDELARIA MORALES ARREOLA</p>	<p>Distrito Federal: 3) LERDO</p> <p>Distrito Local: 8) GUADALUPE VICTORIA</p> <p>Municipio: 3) CONETO DE COMONFORT</p> <p>Localidad: 6) FRANCISCO JAVIER LAJAS</p> <p>Sección: 65 B1</p> <p>Ubicación: ESCUELA PRIMARIA GENERAL IGNACIO ALLENDE, CALLE SIN NOMBRE, SIN NÚMERO, FRANCISCO JAVIER LAJAS, CÓDIGO POSTAL 34470, CONETO DE COMONFORT, DURANGO, A UN COSTADO DEL SALÓN EJIDAL</p> <p>Presidenta/e: ROSA ALVAREZ PEREZ</p> <p>1er. Secretaria/o: ERIKA YANETH MACHADO CONTRERAS</p> <p>2do. Secretaria/o: MARIA DEL ROCIO BATRES OCHOA</p> <p>1er. Escrutador: MARIA ROSALBA BATRES RUTIAGA</p> <p>2do. Escrutador: MARCO ANTONIO BATRES VILLA</p> <p>3er. Escrutador: MARIA DEL CARMEN BENITEZ RUTIAGA</p> <p>1er. Suplente: ANDRES GARCIA CARRERA</p> <p>2do. Suplente: MARIA DE LOS ANGELES GONZALEZ VALDEZ</p> <p>3er. Suplente: SALUSTIO CISNEROS CABRERA</p>
<p>Distrito Federal: 3) LERDO</p> <p>Distrito Local: 14) CUENCAME DE CENICEROS</p> <p>Municipio: 4) CUENCAME</p> <p>Localidad: 1) CUENCAME DE CENICEROS</p> <p>Sección: 66 B1</p> <p>Ubicación: ESCUELA PRIMARIA JUAN DE LA BARRERA, AVENIDA GALEANA, SIN NÚMERO, CÓDIGO POSTAL 35800, CUENCAMÉ, DURANGO, CONTIGUA A SUPERVISIÓN ESCOLAR</p> <p>Presidenta/e: CORA AGUILAR MACIAS</p> <p>1er. Secretaria/o: MARIA JOSEFINA CASTRO SILVA</p> <p>2do. Secretaria/o: MIRIAM ALEJANDRA FAVELA VAQUERA</p> <p>1er. Escrutador: YARELY GUADALUPE CENICEROS GONZALEZ</p> <p>2do. Escrutador: MARTHA ORALIA FAVELA MIRELES</p> <p>3er. Escrutador: BRENDA CASTELLANOS MARTINEZ</p> <p>1er. Suplente: MARIA GABINA FAVELA FAVELA</p> <p>2do. Suplente: MARIA LETICIA FLORES JAQUEZ</p> <p>3er. Suplente: BENITA CARRILLO MESTA</p>	<p>Distrito Federal: 3) LERDO</p> <p>Distrito Local: 14) CUENCAME DE CENICEROS</p> <p>Municipio: 4) CUENCAME</p> <p>Localidad: 1) CUENCAME DE CENICEROS</p> <p>Sección: 66 C1</p> <p>Ubicación: ESCUELA PRIMARIA JUAN DE LA BARRERA, AVENIDA GALEANA, SIN NÚMERO, CÓDIGO POSTAL 35800, CUENCAMÉ, DURANGO, CONTIGUA A SUPERVISIÓN ESCOLAR</p> <p>Presidenta/e: ALEJANDRO CARRILLO NEGRETE</p> <p>1er. Secretaria/o: SANDRA VERONICA COSSIO NAJERA</p> <p>2do. Secretaria/o: XOCHITL NOHEMI FRANCO AGUILAR</p> <p>1er. Escrutador: ELVIA GUILLERMINA FAVELA ESCOBEDO</p> <p>2do. Escrutador: MARIA BALBINA GUADALUPE FAVILA AYALA</p> <p>3er. Escrutador: MARIA DE LA LUZ ALVARADO VAZQUEZ</p> <p>1er. Suplente: FRANCISCO JAVIER FAVELA FLORES</p> <p>2do. Suplente: JOSE LUIS GALVAN ESTRADA</p> <p>3er. Suplente: SERGIO ANSELMO CADENA ELIZALDE</p>
<p>Distrito Federal: 3) LERDO</p> <p>Distrito Local: 14) CUENCAME DE CENICEROS</p> <p>Municipio: 4) CUENCAME</p> <p>Localidad: 1) CUENCAME DE CENICEROS</p> <p>Sección: 66 C2</p> <p>Ubicación: ESCUELA PRIMARIA JUAN DE LA BARRERA, AVENIDA GALEANA, SIN NÚMERO, CÓDIGO POSTAL 35800, CUENCAMÉ, DURANGO, CONTIGUA A SUPERVISIÓN ESCOLAR</p> <p>Presidenta/e: DIANA ELIZABETH CASTRO MARTINEZ</p> <p>1er. Secretaria/o: GABRIEL ASUNCION DIAZ VELAZQUEZ</p> <p>2do. Secretaria/o: MANUEL ARREDONDO ESPINOSA</p> <p>1er. Escrutador: NAYELLI YASMIN FAVELA HERNANDEZ</p> <p>2do. Escrutador: MAYELA ENRIQUETA FRANCO FAVELA</p> <p>3er. Escrutador: JOSE RAMON CASTAÑEDA JAQUEZ</p> <p>1er. Suplente: VICTOR MANUEL FAVELA REYNOSO</p> <p>2do. Suplente: ENEDINA CARO ARIAS</p> <p>3er. Suplente: MA. DEL ROSARIO FAVELA SANCHEZ</p>	<p>Distrito Federal: 3) LERDO</p> <p>Distrito Local: 14) CUENCAME DE CENICEROS</p> <p>Municipio: 4) CUENCAME</p> <p>Localidad: 1) CUENCAME DE CENICEROS</p> <p>Sección: 67 B1</p> <p>Ubicación: ESCUELA PRIMARIA LÁZARO CÁRDENAS, CALLE IGNACIO ZARAGOZA, SIN NÚMERO, CÓDIGO POSTAL 35800, CUENCAMÉ, DURANGO, CONTIGUA A LA ESCUELA FUNDACIÓN NISSAN ANDANAC</p> <p>Presidenta/e: LUIS HUMBERTO CALDERON MORONES</p> <p>1er. Secretaria/o: MARIA ISABEL BOCANEGRA BAZAN</p> <p>2do. Secretaria/o: MARIA DEL ROSARIO ALEMAN ARMENDARIZ</p> <p>1er. Escrutador: MARIA DEYANIRA CASTAÑEDA FAVELA</p> <p>2do. Escrutador: JOSE LUIS BRIONES RODRIGUEZ</p> <p>3er. Escrutador: ALFONSINA CALDERON ALVARADO</p> <p>1er. Suplente: NOE DEL PILAR FRANCO TREJO</p> <p>2do. Suplente: MA INES LARES GONZALEZ</p> <p>3er. Suplente: MA JULIA CASTAÑEDA LIMONES</p>

<p>Distrito Federal: 3) LERDO  Distrito Local: 14) CUENCAME DE CENICEROS  Municipio: 4) CUENCAME  Localidad: 1) CUENCAME DE CENICEROS  Sección: 67 C1</p> <p>Ubicación: ESCUELA PRIMARIA LÁZARO CÁRDENAS, CALLE IGNACIO ZARAGOZA, SIN NÚMERO, CÓDIGO POSTAL 35800, CUENCAMÉ, DURANGO, CONTIGUA A LA ESCUELA FUNDACIÓN NISSAN ANDANAC</p> <p>Presidenta/e: MARIA DEL CARMEN GOMEZ ZATARAIN</p> <p>1er. Secretaria/o: HEYMI NAHOMI GONZALEZ REYES  2do. Secretaria/o: JOSE JULIAN CALZADA CALDERON</p> <p>1er. Escrutador: ALEJANDRA DE JESUS GOMEZ LICERIO  2do. Escrutador: BLANCA ISELA ALONSO HERNANDEZ  3er. Escrutador: JOSE MELITON ESPINOSA GONZALEZ</p> <p>1er. Suplente: JOSE HERIBERTO LARES ESPINOZA  2do. Suplente: RICARDO GONZALEZ CISNEROS  3er. Suplente: MARTIN LARES GONZALEZ</p>	<p>Distrito Federal: 3) LERDO  Distrito Local: 14) CUENCAME DE CENICEROS  Municipio: 4) CUENCAME  Localidad: 1) CUENCAME DE CENICEROS  Sección: 68 B1</p> <p>Ubicación: SALÓN LA HACIENDA, AVENIDA GENERAL JESÚS DÍAZ, SIN NÚMERO, CÓDIGO POSTAL 35800, CUENCAMÉ, DURANGO, ENTRE CALLES LORENZO ÁVALOS Y BRUNO MARTÍNEZ</p> <p>Presidenta/e: JUAN FELIPE AVALOS FAVELA</p> <p>1er. Secretaria/o: JESUS ENRIQUE ARMENDARIZ MOLINA  2do. Secretaria/o: EIMMY MARISELA ESTRADA CERVANTES</p> <p>1er. Escrutador: DORA ESMILDA CASTAÑEDA ELIZALDE  2do. Escrutador: JORGE ALBERTO ALEMAN OLGUIN  3er. Escrutador: CATALINA CALDERON LUJAN</p> <p>1er. Suplente: GUSTAVO DARIO ESPINOSA XX  2do. Suplente: AZUCENA DE DOLORES CRUZ VAZQUEZ  3er. Suplente: FEDERICO ESPINOSA CALDERON</p>
<p>Distrito Federal: 3) LERDO  Distrito Local: 14) CUENCAME DE CENICEROS  Municipio: 4) CUENCAME  Localidad: 1) CUENCAME DE CENICEROS  Sección: 68 C1</p> <p>Ubicación: SALÓN LA HACIENDA, AVENIDA GENERAL JESÚS DÍAZ, SIN NÚMERO, CÓDIGO POSTAL 35800, CUENCAMÉ, DURANGO, ENTRE CALLES LORENZO ÁVALOS Y BRUNO MARTÍNEZ</p> <p>Presidenta/e: IVON DESSIRE FAVELA FERNANDEZ</p> <p>1er. Secretaria/o: MARCELINO CHAIREZ BRIONES  2do. Secretaria/o: YOSGAR GABRIEL FAVELA BURCIAGA</p> <p>1er. Escrutador: DANIELA MARLENNE FAVELA MONTELONGO  2do. Escrutador: JOSE PABLO AVILA PEREZ  3er. Escrutador: JORGE ALEJANDRO CASTAÑEDA MONTELONGO</p> <p>1er. Suplente: LAURA GUADALUPE FAVELA FLORES  2do. Suplente: MANUEL DE JESUS ELIZALDE CASTAÑEDA  3er. Suplente: MATILDE MANUEL CUEVAS DUARTE</p>	<p>Distrito Federal: 3) LERDO  Distrito Local: 14) CUENCAME DE CENICEROS  Municipio: 4) CUENCAME  Localidad: 1) CUENCAME DE CENICEROS  Sección: 69 B1</p> <p>Ubicación: ESCUELA PRIMARIA LEONA VICARIO, CALLE FRANCISCO SARABIA, NÚMERO 606, CÓDIGO POSTAL 35800, CUENCAMÉ, DURANGO, A UN COSTADO DE SUPERVISIÓN ESCOLAR</p> <p>Presidenta/e: PATRICIA NEFTHALI FRAYRE NUÑEZ</p> <p>1er. Secretaria/o: NORMA ARTEA FAVELA  2do. Secretaria/o: LUZ VERONICA FERNANDEZ VAZQUEZ</p> <p>1er. Escrutador: ADAN VLADIMIR CONTRERAS FAVELA  2do. Escrutador: JUAN FRANCISCO BOCANEGRA CERVANTES  3er. Escrutador: NORMA LETICIA FAVELA RODRIGUEZ</p> <p>1er. Suplente: DOLORES GONZALEZ RODRIGUEZ  2do. Suplente: JAIME FAVELA GONZALEZ  3er. Suplente: FELIX CAMACHO GONZALEZ</p>
<p>Distrito Federal: 3) LERDO  Distrito Local: 14) CUENCAME DE CENICEROS  Municipio: 4) CUENCAME  Localidad: 1) CUENCAME DE CENICEROS  Sección: 69 C1</p> <p>Ubicación: ESCUELA PRIMARIA LEONA VICARIO, CALLE FRANCISCO SARABIA, NÚMERO 606, CÓDIGO POSTAL 35800, CUENCAMÉ, DURANGO, A UN COSTADO DE SUPERVISIÓN ESCOLAR</p> <p>Presidenta/e: MARIA FERNANDA GALVAN REYES</p> <p>1er. Secretaria/o: JOSEFINA DIAZ OLAGUEZ  2do. Secretaria/o: JOEL HERIBERTO FUENTEVILLA VAZQUEZ</p> <p>1er. Escrutador: PERLA VIANNEY FAVELA LUGO  2do. Escrutador: MARIA HORTENSIA CHAVEZ MORENO  3er. Escrutador: LUIS ALBERTO FAVELA SOLIS</p> <p>1er. Suplente: FLOR YESENIA AGUILAR QUEZADA  2do. Suplente: MARIA GUADALUPE FLORES LIMONES  3er. Suplente: MARIA FELICITAS ARREDONDO FAVELA</p>	<p>Distrito Federal: 3) LERDO  Distrito Local: 14) CUENCAME DE CENICEROS  Municipio: 4) CUENCAME  Localidad: 1) CUENCAME DE CENICEROS  Sección: 69 C2</p> <p>Ubicación: ESCUELA PRIMARIA LEONA VICARIO, CALLE FRANCISCO SARABIA, NÚMERO 606, CÓDIGO POSTAL 35800, CUENCAMÉ, DURANGO, A UN COSTADO DE SUPERVISIÓN ESCOLAR</p> <p>Presidenta/e: DEBORAH REGINA FRANCO CORRAL</p> <p>1er. Secretaria/o: JAZMIN GUADALUPE FAVELA BRIONES  2do. Secretaria/o: FATIMA DEL ROSARIO GOMEZ VALDEZ</p> <p>1er. Escrutador: MARIA DE LA PAZ FERNIZA RIVAS  2do. Escrutador: MARIA DOLORES ESPINOSA CHAIREZ  3er. Escrutador: JOSE ISRAEL FUENTEVILLA VAZQUEZ</p> <p>1er. Suplente: MA GUADALUPE CONTRERAS ESTRADA  2do. Suplente: MARIA TERESA BOCANEGRA CAMACHO  3er. Suplente: MARIA SUSANA FLORES DAMIAN</p>

<p>Distrito Federal: 3) LERDO          Distrito Local: 14) CUENCAME DE CENICEROS          Municipio: 4) CUENCAME          Localidad: 1) CUENCAME DE CENICEROS          Sección: 69 S1</p> <p>Ubicación: RESTAURANTE SAN JOSÉ, CALLE SIN NOMBRE, SIN NÚMERO, KILÓMETRO 1, CARRETERA MÉXICO JUÁREZ, CUENCAMÉ, CÓDIGO POSTAL 35800, CUENCAMÉ, DURANGO, FRENTE A MATERIALES RICOME, SOBRE CARRETERA MÉXICO JUÁREZ</p> <p>Presidenta/e: BETHZI ANAI FAVELA CENICEROS</p> <p>1er. Secretaria/o: JOSE ESTEBAN ALMEIDA GARCIA          2do. Secretaria/o: CARMEN IRENE FAVILA AYALA          1er. Escrutador: MIZUKY ISABEL GONZALEZ LARA          2do. Escrutador: OLGA BARRIENTOS GALVAN          3er. Escrutador: ZENDY ARLINE FAVELA MENDEZ          1er. Suplente: MARIA BRIGIDA GARCIA MATA          2do. Suplente: MARINA ESPINOSA CONTRERAS          3er. Suplente: MA. LUISA FRANCO CALZADA</p>	<p>Distrito Federal: 3) LERDO          Distrito Local: 14) CUENCAME DE CENICEROS          Municipio: 4) CUENCAME          Localidad: 1) CUENCAME DE CENICEROS          Sección: 70 B1</p> <p>Ubicación: ESCUELA PRIMARIA LICENCIADO ADOLFO LÓPEZ MATEOS, CALLE ALFREDO BONFIL, SIN NÚMERO, CÓDIGO POSTAL 35800, CUENCAMÉ, DURANGO, FRENTE AL ARROYO</p> <p>Presidenta/e: HUMBERTO EMMANUEL CASTAÑEDA MONTELONGO</p> <p>1er. Secretaria/o: MERCEDES OFELIA BOCANEGRA TORREZ          2do. Secretaria/o: NORA REBECA ELIZALDE CASTAÑEDA          1er. Escrutador: JOSE DE LA LUZ CADENA ELIZALDE          2do. Escrutador: ALICIA CONTRERAS GALVAN          3er. Escrutador: ALEJANDRA GALLEGOS VALADEZ          1er. Suplente: JOSE JUAN CADENA ELIZALDE          2do. Suplente: RICARDO CENICEROS CONTRERAS          3er. Suplente: MARIA CONCEPCION GALVAN AYALA</p>
<p>Distrito Federal: 3) LERDO          Distrito Local: 14) CUENCAME DE CENICEROS          Municipio: 4) CUENCAME          Localidad: 1) CUENCAME DE CENICEROS          Sección: 70 C1</p> <p>Ubicación: ESCUELA PRIMARIA LICENCIADO ADOLFO LÓPEZ MATEOS, CALLE ALFREDO BONFIL, SIN NÚMERO, CÓDIGO POSTAL 35800, CUENCAMÉ, DURANGO, FRENTE AL ARROYO</p> <p>Presidenta/e: ESMERALDA CONTRERAS ANDRADE</p> <p>1er. Secretaria/o: CLAUDIA CASTAÑEDA FAVELA          2do. Secretaria/o: DULCE ADAMARIS ALVAREZ GALLEGOS          1er. Escrutador: ELVIA ARACELI CASTAÑEDA GARCIA          2do. Escrutador: BRENDA NOEMI CASTAÑEDA GALVAN          3er. Escrutador: MA. MATILDE AVALOS MONTELONGO          1er. Suplente: MARIANA CECILIA CASTAÑEDA GARCIA          2do. Suplente: ENRIQUETA ELIZALDE CASTAÑEDA          3er. Suplente: MARIA ESTHER ALVAREZ JARAMILLO</p>	<p>Distrito Federal: 3) LERDO          Distrito Local: 14) CUENCAME DE CENICEROS          Municipio: 4) CUENCAME          Localidad: 14) LOS CUATILLOS          Sección: 72 B1</p> <p>Ubicación: ESCUELA PRIMARIA PROFESOR JOSÉ TUERO SALAZAR, CALLE SIN NOMBRE, SIN NÚMERO, LOS CUATILLOS, CÓDIGO POSTAL 35800, CUENCAMÉ, DURANGO, A UN COSTADO DE ANTENA TELEFÓNICA</p> <p>Presidenta/e: JESSICA ALEJANDRA BELTRAN RAMOS</p> <p>1er. Secretaria/o: MAYRA PATRICIA CENICEROS RODRIGUEZ          2do. Secretaria/o: VICTORIA ALEJANDRA GONZALEZ PEREZ          1er. Escrutador: JOSE ANTONIO BADILLO AYALA          2do. Escrutador: BLANCA ESTHELA BADILLO DOMINGUEZ          3er. Escrutador: FIDELA BADILLO MANCHA          1er. Suplente: MA. ISABEL DIAZ MONTOYA          2do. Suplente: DIANA FIERRO BURCIAGA          3er. Suplente: URIEL FLORES REYES</p>
<p>Distrito Federal: 3) LERDO          Distrito Local: 14) CUENCAME DE CENICEROS          Municipio: 4) CUENCAME          Localidad: 35) PEDRICEÑA          Sección: 73 B1</p> <p>Ubicación: ESCUELA PRIMARIA GUADALUPE VICTORIA, CALLE SIN NOMBRE, SIN NÚMERO, PEDRICEÑA, CÓDIGO POSTAL 35812, CUENCAMÉ, DURANGO, PASANDO LAS VÍAS</p> <p>Presidenta/e: EDGAR FACIO MOLINA</p> <p>1er. Secretaria/o: CRUZ MANUEL HURTADO REZA          2do. Secretaria/o: ISSAC MISAEL ANTUNEZ LOPEZ          1er. Escrutador: EDGAR IVAN ACUÑA VAZQUEZ          2do. Escrutador: ADRIANA JUDITH ANTUNEZ PEREZ          3er. Escrutador: MA. DEL SOCORRO ESTEVANE VAZQUEZ          1er. Suplente: MARIA ENGRACIA FAVILA GARCIA          2do. Suplente: GREGORIO FRAIRE DAMIAN          3er. Suplente: MA. LUISA FERNANDEZ FERNANDEZ</p>	<p>Distrito Federal: 3) LERDO          Distrito Local: 14) CUENCAME DE CENICEROS          Municipio: 4) CUENCAME          Localidad: 35) PEDRICEÑA          Sección: 73 C1</p> <p>Ubicación: ESCUELA PRIMARIA GUADALUPE VICTORIA, CALLE SIN NOMBRE, SIN NÚMERO, PEDRICEÑA, CÓDIGO POSTAL 35812, CUENCAMÉ, DURANGO, PASANDO LAS VÍAS</p> <p>Presidenta/e: JOSE ALFREDO HERNANDEZ ARZOLA</p> <p>1er. Secretaria/o: BLANCA ROSA AMAYA AMAYA          2do. Secretaria/o: ISAAC CANDELARIO HERNANDEZ PEREZ          1er. Escrutador: JOSEFINA ALVARADO FELIX          2do. Escrutador: BRISA MARIAM AVILA SOTO          3er. Escrutador: CLAUDIA IBETH FACIO REYES          1er. Suplente: MIRIAM JUDITH FERNANDEZ LOZANO          2do. Suplente: PATRICIA FRAIRE OLIVAS          3er. Suplente: BENJAMIN GUTIERREZ CASTAÑEDA</p>

<p>Distrito Federal: 3) LERDO          Distrito Local: 14) CUENCAME DE CENICEROS          Municipio: 4) CUENCAME          Localidad: 60) VEINTE AMIGOS          Sección: 74 B1</p> <p>Ubicación: ESCUELA PRIMARIA FRANCISCO I MADERO, CALLE SIN NOMBRE, SIN NÚMERO, VEINTE AMIGOS, CÓDIGO POSTAL 35812, CUENCAMÉ, DURANGO, A ORILLAS DEL PUEBLO</p> <p>Presidenta/e: CINTHIA GUADALUPE CARRILLO LOZANO</p> <p>1er. Secretaria/o: ALEJANDRO DE LA CRUZ GARDEA          2do. Secretaria/o: JUANA AYALA NUÑEZ</p> <p>1er. Escrutador: MARIA ELENA BOCANEGRA AGUILERA          2do. Escrutador: MARIA ESTHER FRANCO PEREZ</p> <p>3er. Escrutador: SANJUANA BERENICE LIMON SALAZAR</p> <p>1er. Suplente: MARIA FELICITAS LOZANO FACIO          2do. Suplente: MARGARITA GAMIZ PEREZ          3er. Suplente: JUAN DE DIOS CARRILLO MARRERO</p>	<p>Distrito Federal: 3) LERDO          Distrito Local: 14) CUENCAME DE CENICEROS          Municipio: 4) CUENCAME          Localidad: 5) VELARDEÑA          Sección: 75 B1</p> <p>Ubicación: ESCUELA PRIMARIA PROFESOR RAFAEL RAMÍREZ, CALLE SIN NOMBRE, SIN NÚMERO, VELARDEÑA, CÓDIGO POSTAL 35810, CUENCAMÉ, DURANGO, CONTIGUA A LA BIBLIOTECA PEQUEÑOS GRANDES LECTORES</p> <p>Presidenta/e: ESTEBAN ALVARADO GONZALEZ</p> <p>1er. Secretaria/o: MARIA GUADALUPE CENICEROS RODRIGUEZ          2do. Secretaria/o: LUIS ANGEL HERNANDEZ MONTAÑEZ</p> <p>1er. Escrutador: JUAN MANUEL BELTRAN JACOBO          2do. Escrutador: LUIS ENRIQUE CENICEROS VELAZQUEZ</p> <p>3er. Escrutador: TOMASA ESPINO RODRIGUEZ</p> <p>1er. Suplente: MA. GUADALUPE LOPEZ BELTRAN          2do. Suplente: RODRIGO JACOBO NUÑEZ          3er. Suplente: JUAN JOSE JACOBO NUÑEZ</p>
<p>Distrito Federal: 3) LERDO          Distrito Local: 14) CUENCAME DE CENICEROS          Municipio: 4) CUENCAME          Localidad: 5) VELARDEÑA          Sección: 75 C1</p> <p>Ubicación: ESCUELA PRIMARIA PROFESOR RAFAEL RAMÍREZ, CALLE SIN NOMBRE, SIN NÚMERO, VELARDEÑA, CÓDIGO POSTAL 35810, CUENCAMÉ, DURANGO, CONTIGUA A LA BIBLIOTECA PEQUEÑOS GRANDES LECTORES</p> <p>Presidenta/e: ANTONIO CENICEROS CASTAÑEDA</p> <p>1er. Secretaria/o: JAEL SUE FERNANDEZ MATA          2do. Secretaria/o: MARIA PABLA MACHADO OLVERA</p> <p>1er. Escrutador: MIRIAM ARELI BOCANEGRA RAMOS          2do. Escrutador: NEYMA JARETH DURAN GARCIA</p> <p>3er. Escrutador: MARICELA GAMEZ LOPEZ</p> <p>1er. Suplente: JUAN VICENTE MACHADO ROMERO          2do. Suplente: ESTEBAN ALVARADO DUEÑEZ          3er. Suplente: JESUS FLORES VALENZUELA</p>	<p>Distrito Federal: 3) LERDO          Distrito Local: 14) CUENCAME DE CENICEROS          Municipio: 4) CUENCAME          Localidad: 5) VELARDEÑA          Sección: 76 B1</p> <p>Ubicación: ESCUELA PRIMARIA DEL CENTENARIO, CALLE SIN NOMBRE, SIN NÚMERO, VELARDEÑA, CÓDIGO POSTAL 35810, CUENCAMÉ, DURANGO, FRENTE A LA TIENDA DICONSA</p> <p>Presidenta/e: JAZMIN ALONSO PEREZ</p> <p>1er. Secretaria/o: ALMA ROSA CENICEROS RODRIGUEZ          2do. Secretaria/o: BEATRIZ DEL CARMEN GARCIA JAQUEZ</p> <p>1er. Escrutador: NAYELI MARTINEZ DEVORA          2do. Escrutador: AMERICA GUADALUPE ALMARAZ SOTO</p> <p>3er. Escrutador: DIEGO ARMANDO CENICEROS SOLIS</p> <p>1er. Suplente: NORMA NAYELI MARQUEZ CASTAÑEDA          2do. Suplente: CLAUDIA LORENA MORALES FLORES          3er. Suplente: JESUS EDUARDO LOMAS CORONA</p>
<p>Distrito Federal: 3) LERDO          Distrito Local: 14) CUENCAME DE CENICEROS          Municipio: 4) CUENCAME          Localidad: 5) VELARDEÑA          Sección: 76 C1</p> <p>Ubicación: ESCUELA PRIMARIA DEL CENTENARIO, CALLE SIN NOMBRE, SIN NÚMERO, VELARDEÑA, CÓDIGO POSTAL 35810, CUENCAMÉ, DURANGO, FRENTE A LA TIENDA DICONSA</p> <p>Presidenta/e: PEDRO OSVALDO CENICEROS GONZALEZ</p> <p>1er. Secretaria/o: JULIA GARCIA CASTILLO          2do. Secretaria/o: NORMA BEATRIZ LAMAS HERNANDEZ</p> <p>1er. Escrutador: EDITH VICTORIA CONTRERAS MACHADO          2do. Escrutador: ALMA DELIA BECERRA GARCIA</p> <p>3er. Escrutador: SERGIO ADRIAN IBARRA PEREZ</p> <p>1er. Suplente: MANUELA MEZA MONTAÑEZ          2do. Suplente: JUAN DE DIOS MARTINEZ MEDINA          3er. Suplente: MA. GUADALUPE CONTRERAS ROMERO</p>	<p>Distrito Federal: 3) LERDO          Distrito Local: 14) CUENCAME DE CENICEROS          Municipio: 4) CUENCAME          Localidad: 62) VISTA HERMOSA          Sección: 77 B1</p> <p>Ubicación: ESCUELA PRIMARIA JUSTO SIERRA MENDEZ, CALLE SIN NOMBRE, SIN NÚMERO, VISTA HERMOSA, CÓDIGO POSTAL 35800, CUENCAMÉ, DURANGO, FRENTE A ESTANQUILLO NANCY</p> <p>Presidenta/e: MA. NATALIA CONTRERAS AGUIRRE</p> <p>1er. Secretaria/o: DANIEL CARRILLO CONTRERAS          2do. Secretaria/o: JUAN ANTONIO CARRILLO IBARRA</p> <p>1er. Escrutador: FRANCISCA CONTRERAS DEVORA          2do. Escrutador: JOSE LUIS CONTRERAS IBARRA</p> <p>3er. Escrutador: ROGELIO CONTRERAS LOZANO</p> <p>1er. Suplente: LUCIO ANGEL CONTRERAS MACHADO          2do. Suplente: ANSELMO CARRILLO CONTRERAS          3er. Suplente: MA JUANA CONTRERAS MACHADO</p>

<p>Distrito Federal: 3) LERDO          Distrito Local: 14) CUENCAME DE CENICEROS          Municipio: 4) CUENCAME          Localidad: 29) LAS MERCEDES          Sección: 78 B1</p> <p>Ubicación: ESCUELA PRIMARIA MIGUEL HIDALGO, CALLE SIN NOMBRE, SIN NÚMERO, LAS MERCEDES, CÓDIGO POSTAL 35812, CUENCAMÉ, DURANGO, FRENTE A JARDÍN DE NIÑOS</p> <p>Presidenta/e: MARTINA ALEJANDRA LINAREZ VAZQUEZ</p> <p>1er. Secretaria/o: LESLY GUADALUPE LUJAN AGUIRRE          2do. Secretaria/o: HERIBERTO AGUIRRE ALVAREZ</p> <p>1er. Escrutador: JUAN HECTOR BOCANEGRA REZA          2do. Escrutador: DORA ELSA CARRILLO GAMBOA</p> <p>3er. Escrutador: BENITA GAMBOA VALENZUELA</p> <p>1er. Suplente: ARMANDO GONZALEZ CITAL          2do. Suplente: CRECENCIA ESQUIVEL RODRIGUEZ          3er. Suplente: SOTERO IRUNGARAY NAJERA</p>	<p>Distrito Federal: 3) LERDO          Distrito Local: 14) CUENCAME DE CENICEROS          Municipio: 4) CUENCAME          Localidad: 21) LA FE          Sección: 79 B1</p> <p>Ubicación: ESCUELA PRIMARIA TIERRA Y LIBERTAD, CALLE SIN NOMBRE, SIN NÚMERO, LA FE, CÓDIGO POSTAL 35801, CUENCAMÉ, DURANGO, FRENTE A CANCHAS DE BÁSQUETBOL</p> <p>Presidenta/e: MA. DE JESUS AGUILERA REGALADO</p> <p>1er. Secretaria/o: ANTONIA CHAVEZ SALAZAR          2do. Secretaria/o: IVONNE LARES REYES</p> <p>1er. Escrutador: CECILIA MACHADO PEREZ          2do. Escrutador: CONCEPCION ADAME NAVA</p> <p>3er. Escrutador: MARIA DE JESUS DIAZ VALENZUELA</p> <p>1er. Suplente: FELIPE MACHADO DELGADO          2do. Suplente: CATALINA AGUILERA DOMINGUEZ          3er. Suplente: SOTERO LUNA MORENO</p>
<p>Distrito Federal: 3) LERDO          Distrito Local: 14) CUENCAME DE CENICEROS          Municipio: 4) CUENCAME          Localidad: 33) PASAJE          Sección: 80 B1</p> <p>Ubicación: JARDÍN DE NIÑOS PABLO MONTESINOS, CALLE SIN NOMBRE, SIN NÚMERO, PASAJE, CÓDIGO POSTAL 35801, CUENCAMÉ, DURANGO, A ESPALDAS DE LAS CANCHAS DE BÁSQUETBOL</p> <p>Presidenta/e: CHRISTIAN ROMAN MARRERO ALVAREZ</p> <p>1er. Secretaria/o: JOSEFINA CAMPOS MARRERO          2do. Secretaria/o: IVONEE MARRERO FLORES</p> <p>1er. Escrutador: BERTHA ALICIA CARREON PERALTA          2do. Escrutador: ROSA LILIA FRANCO TREJO</p> <p>3er. Escrutador: JACOBO MARRERO CARREON</p> <p>1er. Suplente: MARTHA ALVAREZ VELAZQUEZ          2do. Suplente: FERNANDO MARRERO CARREON          3er. Suplente: ALEJANDRO DE SANTIAGO MURILLO</p>	<p>Distrito Federal: 3) LERDO          Distrito Local: 14) CUENCAME DE CENICEROS          Municipio: 4) CUENCAME          Localidad: 33) PASAJE          Sección: 80 C1</p> <p>Ubicación: JARDÍN DE NIÑOS PABLO MONTESINOS, CALLE SIN NOMBRE, SIN NÚMERO, PASAJE, CÓDIGO POSTAL 35801, CUENCAMÉ, DURANGO, A ESPALDAS DE LAS CANCHAS DE BÁSQUETBOL</p> <p>Presidenta/e: ALFREDO ISAI HERNANDEZ MARTINEZ</p> <p>1er. Secretaria/o: NORMA FLORES LOPEZ          2do. Secretaria/o: CARIDAD ALVAREZ ESTRADA</p> <p>1er. Escrutador: ALONDRA GUADALUPE CUEVAS AGUILAR          2do. Escrutador: JULIO CESAR HURTADO OCHOA</p> <p>3er. Escrutador: LUIS ALBERTO MARRERO DE SANTIAGO</p> <p>1er. Suplente: JESUS GONZALEZ SERRATO          2do. Suplente: JESUS CASTRO ALVAREZ          3er. Suplente: MELITON FLORES RIVAS</p>
<p>Distrito Federal: 3) LERDO          Distrito Local: 14) CUENCAME DE CENICEROS          Municipio: 4) CUENCAME          Localidad: 45) SAN ANTONIO DEL OJO SECO          Sección: 81 B1</p> <p>Ubicación: ESCUELA PRIMARIA FRANCISCO I MADERO, CALLE SIN NOMBRE, SIN NÚMERO, SAN ANTONIO DEL OJO SECO, CÓDIGO POSTAL 35800, CUENCAMÉ, DURANGO, FRENTE A LA CANCHA</p> <p>Presidenta/e: SANJUANITA VIANNEY BARRON VALDEZ</p> <p>1er. Secretaria/o: VICENTE CONTRERAS MARTINEZ          2do. Secretaria/o: ELIZABETH CONTRERAS NUÑEZ</p> <p>1er. Escrutador: GABRIEL ESPINOSA CALDERON          2do. Escrutador: GABRIELA GARCIA CALDERON</p> <p>3er. Escrutador: LUIS GERARDO GARCIA TAPIA</p> <p>1er. Suplente: EFREN GONZALEZ ESPINOSA          2do. Suplente: MARIA LUCIA CONTRERAS MARTINEZ          3er. Suplente: ALBERTO CALDERON ESPINOSA</p>	<p>Distrito Federal: 3) LERDO          Distrito Local: 14) CUENCAME DE CENICEROS          Municipio: 4) CUENCAME          Localidad: 26) LA LAGUNILLA          Sección: 82 B1</p> <p>Ubicación: ESCUELA PRIMARIA IGNACIO ZARAGOZA, CALLE SIN NOMBRE, SIN NÚMERO, LA LAGUNILLA, CÓDIGO POSTAL 35800, CUENCAMÉ, DURANGO, A UN COSTADO DE LA CANCHA DE BÁSQUETBOL</p> <p>Presidenta/e: SONIA ESPARZA HERNANDEZ</p> <p>1er. Secretaria/o: BIANCA NELLY CHAVEZ FAVELA          2do. Secretaria/o: HOMERO ENRIQUE ESPARZA SANTOS</p> <p>1er. Escrutador: NIDIA GISELLE GALVAN SANTIBAÑEZ          2do. Escrutador: JESUS HERNANDEZ GALLEGOS</p> <p>3er. Escrutador: JUAN PABLO HERNANDEZ GALLEGOS</p> <p>1er. Suplente: ISMAEL HERNANDEZ BRIONES          2do. Suplente: PABLO HERNANDEZ ADAME          3er. Suplente: RAMON ESPARZA JUAREZ</p>

<p>Distrito Federal: 3) LERDO</p> <p>Distrito Local: 14) CUENCAME DE CENICEROS</p> <p>Municipio: 4) CUENCAME</p> <p>Localidad: 11) CERRITO COLORADO (SANTA EULALIA)</p> <p>Sección: 82 E1</p> <p>Ubicación: ESCUELA PRIMARIA NIÑO ARTILLERO, CALLE SIN NOMBRE, SIN NÚMERO, CERRITO COLORADO, CÓDIGO POSTAL 35800, CUENCAMÉ, DURANGO, FRENTE A LA CASETA TELEFÓNICA</p> <p>Presidenta/e: ALEJANDRO CHAVEZ GARCIA</p> <p>1er. Secretaria/o: PAULINO CHAVEZ ROSALES</p> <p>2do. Secretaria/o: NATALIA ESMERALDA GALINDO HERNANDEZ</p> <p>1er. Escrutador: MARIA DEL CONSUELO LUJAN BELTRAN</p> <p>2do. Escrutador: EUSEBIO MORALES HERRERA</p> <p>3er. Escrutador: MARIA DE JESUS MORALES JUAREZ</p> <p>1er. Suplente: CESAR GUADALUPE PACHECANO ORONA</p> <p>2do. Suplente: ALBERTO BRIONES GARCIA</p> <p>3er. Suplente: SOTERO HERNANDEZ RANGEL</p>	<p>Distrito Federal: 3) LERDO</p> <p>Distrito Local: 14) CUENCAME DE CENICEROS</p> <p>Municipio: 4) CUENCAME</p> <p>Localidad: 58) EL TANQUE</p> <p>Sección: 83 B1</p> <p>Ubicación: ESCUELA PRIMARIA CUAUHTÉMOC, CALLE SIN NOMBRE, SIN NÚMERO, EL TANQUE, CÓDIGO POSTAL 35802, CUENCAMÉ, DURANGO, FRENTE AL JARDÍN DE NIÑOS</p> <p>Presidenta/e: BRENDA MAYELA BARRERA LERMA</p> <p>1er. Secretaria/o: LORENZO ALVAREZ MARTINEZ</p> <p>2do. Secretaria/o: GABRIELA CASTELLANOS ALVARADO</p> <p>1er. Escrutador: FELIPE DE JESUS GALVAN LANZARIN</p> <p>2do. Escrutador: IRENE GALVAN MARTINEZ</p> <p>3er. Escrutador: MA DE JESUS ALVAREZ MEDRANO</p> <p>1er. Suplente: MARIA ELENA FAVELA VELAZQUEZ</p> <p>2do. Suplente: DANIEL GONZALEZ ALVAREZ</p> <p>3er. Suplente: BERTHA GOMEZ MENDOZA</p>
<p>Distrito Federal: 3) LERDO</p> <p>Distrito Local: 14) CUENCAME DE CENICEROS</p> <p>Municipio: 4) CUENCAME</p> <p>Localidad: 39) PUEBLO DE SANTIAGO</p> <p>Sección: 84 B1</p> <p>Ubicación: ESCUELA PRIMARIA GENERAL FELIPE ÁNGELES, CALLE SIN NOMBRE, SIN NÚMERO, PUEBLO DE SANTIAGO, CÓDIGO POSTAL 35800, CUENCAMÉ, DURANGO, FRENTE A CARRETERA CUENCAMÉ, SANTA CRUZ DE LA CUCHILLA</p> <p>Presidenta/e: MARIA ESTHER GARCIA ESQUIVEL</p> <p>1er. Secretaria/o: MINERVA ALEMAN CORDOBA</p> <p>2do. Secretaria/o: GUILLERMINA CADENA GARCIA</p> <p>1er. Escrutador: CORINA MARIELA FLORES BRIONES</p> <p>2do. Escrutador: ANGEL HUMBERTO GARCIA OLGUIN</p> <p>3er. Escrutador: JULIAN GONZALEZ GARCIA</p> <p>1er. Suplente: CONSUELO HOLGUIN ESPINOZA</p> <p>2do. Suplente: JOSE ANTONIO LANDEROS IRUNGARAY</p> <p>3er. Suplente: MARIA VIRGINIA CASTAÑEDA CUEVAS</p>	<p>Distrito Federal: 3) LERDO</p> <p>Distrito Local: 14) CUENCAME DE CENICEROS</p> <p>Municipio: 4) CUENCAME</p> <p>Localidad: 55) SANTA CRUZ DE LA CUCHILLA</p> <p>Sección: 85 B1</p> <p>Ubicación: ESCUELA PRIMARIA JESÚS GONZÁLEZ ORTEGA, CALLE SIN NOMBRE, SIN NÚMERO, SANTA CRUZ DE LA CUCHILLA, CÓDIGO POSTAL 35800, CUENCAMÉ, DURANGO, FRENTE AL JARDÍN DE NIÑOS</p> <p>Presidenta/e: ANA YASSLEHT BRIONES CHAVEZ</p> <p>1er. Secretaria/o: ARMANDO ANSELMO CAPETILLO VAQUERA</p> <p>2do. Secretaria/o: BEATRIZ CONTRERAS AGUILAR</p> <p>1er. Escrutador: XOCHITL PAULETT CONTRERAS AGUILAR</p> <p>2do. Escrutador: ISELA CONTRERAS BRIONES</p> <p>3er. Escrutador: FELIX CONTRERAS NUÑEZ</p> <p>1er. Suplente: BENJAMIN BRIONES CONTRERAS</p> <p>2do. Suplente: GREGORIO BRIONES RODRIGUEZ</p> <p>3er. Suplente: FAUSTINO CONTRERAS BRIONES</p>
<p>Distrito Federal: 3) LERDO</p> <p>Distrito Local: 14) CUENCAME DE CENICEROS</p> <p>Municipio: 4) CUENCAME</p> <p>Localidad: 53) SAN PEDRO DE OCUILA</p> <p>Sección: 86 B1</p> <p>Ubicación: ESCUELA PRIMARIA CALIXTO CONTRERAS, CALLE SIN NOMBRE, SIN NÚMERO, SAN PEDRO DE OCUILA, CÓDIGO POSTAL 35800, CUENCAMÉ, DURANGO, ATRÁS DE LA IGLESIA</p> <p>Presidenta/e: SELENE MARTINEZ RODRIGUEZ</p> <p>1er. Secretaria/o: YAMELY GONZALEZ FERNANDEZ</p> <p>2do. Secretaria/o: GUSTAVO HERNANDEZ MATA</p> <p>1er. Escrutador: MARIA BENITA CONTRERAS DIAZ</p> <p>2do. Escrutador: JUAN DE DIOS CASTELLANOS CASTRO</p> <p>3er. Escrutador: MARINA CONTRERAS RODRIGUEZ</p> <p>1er. Suplente: MARIA LUISA CONTRERAS DIAZ</p> <p>2do. Suplente: ROSENDA CARDIEL FLORES</p> <p>3er. Suplente: MARIA GUADALUPE CASTAÑEDA REYES</p>	<p>Distrito Federal: 3) LERDO</p> <p>Distrito Local: 14) CUENCAME DE CENICEROS</p> <p>Municipio: 4) CUENCAME</p> <p>Localidad: 19) DOCE DE DICIEMBRE</p> <p>Sección: 87 B1</p> <p>Ubicación: ESCUELA PRIMARIA BENITO JUÁREZ, CALLE SIN NOMBRE, SIN NÚMERO, 12 DE DICIEMBRE, CÓDIGO POSTAL 35820, CUENCAMÉ, DURANGO, A UN COSTADO DE LA CARRETERA PRINCIPAL</p> <p>Presidenta/e: ABSALOM ADAIR GARCIA PUENTES</p> <p>1er. Secretaria/o: CELIA GALVAN MENDEZ</p> <p>2do. Secretaria/o: CRISTOFER GARCIA TORRES</p> <p>1er. Escrutador: OLGA LIDIA CERVANTES VAQUERA</p> <p>2do. Escrutador: MARTINA GALLEGOS GARCIA</p> <p>3er. Escrutador: JOSE RICARDO CASTAÑEDA MARTINEZ</p> <p>1er. Suplente: MA GREGORIA AGUILAR PUENTES</p> <p>2do. Suplente: JUAN MANUEL GALVAN VAQUERA</p> <p>3er. Suplente: ROBERTO GARCIA VAZQUEZ</p>

<p>Distrito Federal: 3) LERDO          Distrito Local: 14) CUENCAME DE CENICEROS          Municipio: 4) CUENCAME          Localidad: 37) PROGRESO          Sección: 89 B1</p> <p>Ubicación: ESCUELA PRIMARIA BENITO JUÁREZ, CALLE SIN NOMBRE, SIN NÚMERO, ESTACIÓN PROGRESO, CÓDIGO POSTAL 35840, CUENCAMÉ, DURANGO, A UN COSTADO DEL SALÓN DE USOS MÚLTIPLES RENÉ CARREÓN GÓMEZ</p> <p>Presidenta/e: JESUS ELIAS DE CASAS ROJERO          1er. Secretaria/o: ESTEFANIA DE CASAS BAUTISTA          2do. Secretaria/o: SAUL DE CASAS FELIX          1er. Escrutador: SALVADOR BOTELLO VITELA          2do. Escrutador: JESUS IGNACIO MORALES DE SANTIAGO          3er. Escrutador: LUIS ALONSO DE CASAS CISNEROS          1er. Suplente: MARIANA FABIOLA DE CASAS ROJERO          2do. Suplente: MARIBEL MURO DOLORES          3er. Suplente: MA. ESMERALDA DOZAL GONZALEZ</p>	<p>Distrito Federal: 3) LERDO          Distrito Local: 14) CUENCAME DE CENICEROS          Municipio: 4) CUENCAME          Localidad: 12) CERRO DE SANTIAGO          Sección: 90 B1</p> <p>Ubicación: ESCUELA PRIMARIA JOSÉ MARÍA MORELOS, CALLE SIN NOMBRE, SIN NÚMERO, CERRO DE SANTIAGO, CÓDIGO POSTAL 35843, CUENCAMÉ, DURANGO, FRENTE AL TRANSFORMADOR DEL POZO DE AGUA</p> <p>Presidenta/e: DORA ALICIA AMAYA VILLARREAL          1er. Secretaria/o: JESUS ADOLFO GONZALEZ ROMERO          2do. Secretaria/o: MA. ELENA ARROYO BARRERA          1er. Escrutador: JOSE CRUZ ALVARADO MARTINEZ          2do. Escrutador: JUAN IGNACIO GONZALEZ MARTINEZ          3er. Escrutador: ROSINA GONZALEZ MARTINEZ          1er. Suplente: CESAR HERNANDEZ ESCOBEDO          2do. Suplente: MIREYA MARTINEZ MORALES          3er. Suplente: JOSE LUIS MENDIETA ALVARADO</p>
<p>Distrito Federal: 3) LERDO          Distrito Local: 14) CUENCAME DE CENICEROS          Municipio: 4) CUENCAME          Localidad: 61) LA VIRGEN          Sección: 91 B1</p> <p>Ubicación: ESCUELA PRIMARIA RAMÓN CORONA, CALLE SIN NOMBRE, SIN NÚMERO, LA VIRGEN, CÓDIGO POSTAL 35840, CUENCAMÉ, DURANGO, A UN COSTADO DEL PARQUE DE JUEGOS</p> <p>Presidenta/e: OCTAVIO HERNANDEZ ARRIETA          1er. Secretaria/o: J. MANUEL AGUILAR ESTRADA          2do. Secretaria/o: ALEXA JARELY BENAVENTE AVALOS          1er. Escrutador: ALMA PRUDENCIA CANALES GUZMAN          2do. Escrutador: SANDRA MAYELA CARLOS HERNANDEZ          3er. Escrutador: RAFAEL HERNANDEZ SANCHEZ          1er. Suplente: SERGIO JAFET LEYVA VALDEZ          2do. Suplente: MA ESTHER GUTIERREZ MARQUEZ          3er. Suplente: ROSENDO LARES SALAS</p>	<p>Distrito Federal: 3) LERDO          Distrito Local: 14) CUENCAME DE CENICEROS          Municipio: 4) CUENCAME          Localidad: 3) EMILIANO ZAPATA          Sección: 94 B1</p> <p>Ubicación: ESCUELA PRIMARIA IGNACIO ZARAGOZA, CALLE CONSTITUCIÓN, SIN NÚMERO, EMILIANO ZAPATA, CÓDIGO POSTAL 35851, CUENCAMÉ, DURANGO, FRENTE A LA OFICINA DE SUPERVISIÓN ESCOLAR, CONTRA ESQUINA DE LA PLAZA</p> <p>Presidenta/e: CATALINA MARTINEZ RUIZ          1er. Secretaria/o: BENJAMIN NAVARRETE GUZMAN          2do. Secretaria/o: LUZ MARIA IBARRA JAQUEZ          1er. Escrutador: MARIA LINDA CITHALI MUÑOZ MAGALLANES          2do. Escrutador: MARIA YANELY ARGUIJO RODRIGUEZ          3er. Escrutador: GABRIELA CONTRERAS GOMEZ          1er. Suplente: JOSE LUIS DENA CARREON          2do. Suplente: GABRIELA ISABEL LOPEZ MONARREZ          3er. Suplente: JORGE PEREZ BARBOZA</p>
<p>Distrito Federal: 3) LERDO          Distrito Local: 14) CUENCAME DE CENICEROS          Municipio: 4) CUENCAME          Localidad: 3) EMILIANO ZAPATA          Sección: 94 C1</p> <p>Ubicación: ESCUELA PRIMARIA IGNACIO ZARAGOZA, CALLE CONSTITUCIÓN, SIN NÚMERO, EMILIANO ZAPATA, CÓDIGO POSTAL 35851, CUENCAMÉ, DURANGO, FRENTE A LA OFICINA DE SUPERVISIÓN ESCOLAR, CONTRA ESQUINA DE LA PLAZA</p> <p>Presidenta/e: ROGELIO PALACIO MONTELONGO          1er. Secretaria/o: ANDREA JIMENEZ CONTRERAS          2do. Secretaria/o: ARMANDO IBARRA PEREZ          1er. Escrutador: MA ELIZABETH AGUERO VALTIERRA          2do. Escrutador: MANUEL BARRERA HERNANDEZ          3er. Escrutador: MAYRA LUCERO DE LA CRUZ MORALES          1er. Suplente: ZULMA ZORAYDA GUEVARA NAJERA          2do. Suplente: ANA JESSICA NAVARRETE CENICEROS          3er. Suplente: JOSE LUIS FALCON SANCHEZ</p>	<p>Distrito Federal: 3) LERDO          Distrito Local: 14) CUENCAME DE CENICEROS          Municipio: 4) CUENCAME          Localidad: 3) EMILIANO ZAPATA          Sección: 95 B1</p> <p>Ubicación: JARDÍN DE NIÑOS ROSAURA ZAPATA, CALLE CONSTITUCIÓN, SIN NÚMERO, EMILIANO ZAPATA, CÓDIGO POSTAL 35851, CUENCAMÉ, DURANGO, A UN COSTADO DE LA CLÍNICA DEL INSTITUTO MEXICANO DEL SEGURO SOCIAL</p> <p>Presidenta/e: JOSE ADRIAN ALANIZ CENICEROS          1er. Secretaria/o: DIANA AGUILAR MONTELONGO          2do. Secretaria/o: ERIC BENAVENTE IBARRA          1er. Escrutador: MARIA EDITH DE LA CRUZ RODRIGUEZ          2do. Escrutador: JUAN ANTONIO HUERTA SOTO          3er. Escrutador: JOSE MONTELONGO CAMARENA          1er. Suplente: JESUS CHAVARRIA MONTELONGO          2do. Suplente: JOSE MARQUEZ AGUILAR          3er. Suplente: MA. GUADALUPE MORALES GARCIA</p>



<p>Distrito Federal: 3) LERDO          Distrito Local: 14) CUENCAME DE CENICEROS          Municipio: 4) CUENCAME          Localidad: 3) EMILIANO ZAPATA          Sección: 95 C1</p> <p>Ubicación: JARDÍN DE NIÑOS ROSAURA ZAPATA, CALLE CONSTITUCIÓN, SIN NÚMERO, EMILIANO ZAPATA, CÓDIGO POSTAL 35851, CUENCAMÉ, DURANGO, A UN COSTADO DE LA CLÍNICA DEL INSTITUTO MEXICANO DEL SEGURO SOCIAL</p> <p>Presidenta/e: CRISTAL ADILENE CENICEROS PUENTES</p> <p>1er. Secretaria/o: ANA MARIA CENICEROS PUENTES          2do. Secretaria/o: ISAMAR CHAVARRIA CHAIREZ</p> <p>1er. Escrutador: JAIME ALONSO GUZMAN MOLINA          2do. Escrutador: JUAN ANTONIO JUAREZ GARCIA          3er. Escrutador: PEDRO CENICEROS HINOJOZA</p> <p>1er. Suplente: MA. EVA JAQUEZ MACHADO          2do. Suplente: MARGARITO MARQUEZ BENAVENTE          3er. Suplente: EDMUNDO CHAIREZ SORIA</p>	<p>Distrito Federal: 3) LERDO          Distrito Local: 14) CUENCAME DE CENICEROS          Municipio: 4) CUENCAME          Localidad: 23) HEROES DE CHAPULTEPEC          Sección: 96 B1</p> <p>Ubicación: ESCUELA PRIMARIA HÉROES DE CHAPULTEPEC, CALLE SIN NOMBRE, SIN NÚMERO, HÉROES DE CHAPULTEPEC, CÓDIGO POSTAL 35853, CUENCAMÉ, DURANGO, A UN COSTADO DE LA TIENDA COMUNITARIA</p> <p>Presidenta/e: ANA PAOLA CHAIREZ CASTRO</p> <p>1er. Secretaria/o: JOSE EDGAR FRAYRE LOPEZ          2do. Secretaria/o: MARIA JOSELIN GARCIA NAJERA</p> <p>1er. Escrutador: MARIA ALTAGRACIA ALVAREZ ROSALES          2do. Escrutador: ANA LAURA CERVANTES MARQUEZ          3er. Escrutador: HERMO FALCON VILLA</p> <p>1er. Suplente: ILDA YANET FRAYRE TREJO          2do. Suplente: MA. DOLORES ALVARADO MARTINES          3er. Suplente: SANDRA IVETH ESPINOZA AGUILAR</p>
<p>Distrito Federal: 3) LERDO          Distrito Local: 14) CUENCAME DE CENICEROS          Municipio: 4) CUENCAME          Localidad: 42) SAN ANGEL (CINCO DE MAYO)          Sección: 97 B1</p> <p>Ubicación: ESCUELA PRIMARIA FELIPE PESCADOR, CALLE SIN NOMBRE, SIN NÚMERO, SAN ÁNGEL, CÓDIGO POSTAL 35852, CUENCAMÉ, DURANGO, A UN COSTADO DE LA TIENDA Y BODEGAS</p> <p>Presidenta/e: JOSE DE JESUS ARMENDARIZ CONTRERAS</p> <p>1er. Secretaria/o: ADOLFO CHAIREZ DELGADO          2do. Secretaria/o: MARIA ESTHER DELGADO GARCIA</p> <p>1er. Escrutador: HECTOR HUMBERTO AVALOS DELGADO          2do. Escrutador: BENJAMIN CONTRERAS CASTRO          3er. Escrutador: FELIPE DIAZ SALAZAR</p> <p>1er. Suplente: ENRIQUE DE JESUS GARCIA VALLES          2do. Suplente: BENITO GARCIA DELGADO          3er. Suplente: BELEM GOMEZ OLMOS</p>	<p>Distrito Federal: 3) LERDO          Distrito Local: 14) CUENCAME DE CENICEROS          Municipio: 4) CUENCAME          Localidad: 51) SAN JOSE DE NAZARENO          Sección: 97 E1</p> <p>Ubicación: ESCUELA PRIMARIA GUADALUPE VICTORIA CONAFE, CALLE SIN NOMBRE, SIN NÚMERO, SAN JOSÉ DE NAZARENO, CÓDIGO POSTAL 35852, CUENCAMÉ, DURANGO, A ESPALDAS DE LA IGLESIA</p> <p>Presidenta/e: LORENA CALDERON VAZQUEZ</p> <p>1er. Secretaria/o: KRISNA BIBIANA DOMINGUEZ HERMOSILLO          2do. Secretaria/o: ALFONSO GOMEZ AGUIRRE</p> <p>1er. Escrutador: BRENDA CHAVARRIA JACQUEZ          2do. Escrutador: MAYRA ROCIO CHAVARRIA JAQUEZ          3er. Escrutador: MA. DEL CARMEN GOMEZ AGUIRRE</p> <p>1er. Suplente: ADELA YUBANA GOMEZ MARTINEZ          2do. Suplente: MARIA OFELIA DELGADO GARCIA          3er. Suplente: J ISABEL CHAVARRIA HERNANDEZ</p>
<p>Distrito Federal: 3) LERDO          Distrito Local: 14) CUENCAME DE CENICEROS          Municipio: 4) CUENCAME          Localidad: 2) CUAUHTEMOC          Sección: 99 B1</p> <p>Ubicación: JARDÍN DE NIÑOS AGUSTÍN MELGAR, CALLE JUÁREZ, SIN NÚMERO, CUAUHTEMOC, CÓDIGO POSTAL 35850, CUENCAMÉ, DURANGO, FRENTE AL POZO DE AGUA</p> <p>Presidenta/e: SALVADOR GARCIA SALAIS</p> <p>1er. Secretaria/o: MERESI FABIOLA FAVELA SUAREZ          2do. Secretaria/o: JOSE ISIDORO MORALES PEÑA</p> <p>1er. Escrutador: DANIELA PEÑA CASTAÑEDA          2do. Escrutador: MANUELA YUCAREN MACIAS ORTEGA          3er. Escrutador: JOSE RAMON CORDERO FERNANDEZ</p> <p>1er. Suplente: BLANCA ARACELI GONZALEZ GARCIA          2do. Suplente: ALBERTO HERNANDEZ RIOS          3er. Suplente: JOSE MENDEZ ROJAS</p>	<p>Distrito Federal: 3) LERDO          Distrito Local: 14) CUENCAME DE CENICEROS          Municipio: 4) CUENCAME          Localidad: 2) CUAUHTEMOC          Sección: 99 C1</p> <p>Ubicación: JARDÍN DE NIÑOS AGUSTÍN MELGAR, CALLE JUÁREZ, SIN NÚMERO, CUAUHTEMOC, CÓDIGO POSTAL 35850, CUENCAMÉ, DURANGO, FRENTE AL POZO DE AGUA</p> <p>Presidenta/e: JOHAN HERNANDEZ ROJAS</p> <p>1er. Secretaria/o: CYNTHIA BERENICE FALCON GOMEZ          2do. Secretaria/o: MARGARITA FAVILA IBARRA</p> <p>1er. Escrutador: JUAN ANTONIO IBAÑEZ VALLES          2do. Escrutador: LEONOR BUGARIN GONZALEZ          3er. Escrutador: JOEL GARCIA ESCOBEDO</p> <p>1er. Suplente: JUAN MANUEL GONZALEZ MADERA          2do. Suplente: DIANA CASTAÑEDA MATA          3er. Suplente: SIXTO HERNANDEZ VALENZUELA</p>

<p>Distrito Federal: 3) LERDO</p> <p>Distrito Local: 14) CUENCAME DE CENICEROS</p> <p>Municipio: 4) CUENCAME</p> <p>Localidad: 2) CUAUHTEMOC</p> <p>Sección: 100 B1</p> <p>Ubicación: ESCUELA PRIMARIA FRANCISCO VILLA, CALLE JUÁREZ, NÚMERO 303, CUAUHTEMOC, CÓDIGO POSTAL 35850, CUENCAMÉ, DURANGO, FRENTE A LA JUNTA MUNICIPAL</p> <p>Presidenta/e: GUADALUPE IBARRA HERNANDEZ</p> <p>1er. Secretaria/o: KIMBERLY JEIMMY MARTINEZ BRIANO</p> <p>2do. Secretaria/o: PERLA ALVARADO CORDERO</p> <p>1er. Escrutador: CIELO GUADALUPE CASTILLO RODRIGUEZ</p> <p>2do. Escrutador: MANUELA ELIZABETH FLORES MARTINEZ</p> <p>3er. Escrutador: MA. CATALINA GARCIA GUTIERREZ</p> <p>1er. Suplente: MARIA IMELDA GONZALEZ FRAYRE</p> <p>2do. Suplente: RAUL GONZALEZ PEREZ</p> <p>3er. Suplente: MANUEL DE JESUS BADILLO OLGUIN</p>	<p>Distrito Federal: 3) LERDO</p> <p>Distrito Local: 14) CUENCAME DE CENICEROS</p> <p>Municipio: 4) CUENCAME</p> <p>Localidad: 2) CUAUHTEMOC</p> <p>Sección: 100 C1</p> <p>Ubicación: ESCUELA PRIMARIA FRANCISCO VILLA, CALLE JUÁREZ, NÚMERO 303, CUAUHTEMOC, CÓDIGO POSTAL 35850, CUENCAMÉ, DURANGO, FRENTE A LA JUNTA MUNICIPAL</p> <p>Presidenta/e: MARIA TAMARA ELIZABETH GARCIA SALAIS</p> <p>1er. Secretaria/o: YAHIR BENITEZ REYES</p> <p>2do. Secretaria/o: DAYRA YANETH CARDIEL VITELA</p> <p>1er. Escrutador: MANUELA SARAI ESCOBEDO HERRERA</p> <p>2do. Escrutador: JEIDI JAQUELIN ZUÑIGA CEBALLOS</p> <p>3er. Escrutador: JOSE GERARDO DE LARA FAVELA</p> <p>1er. Suplente: EFRAIN GONZALEZ MANCINAS</p> <p>2do. Suplente: LAURA NELLI CEBALLOS RIVERA</p> <p>3er. Suplente: JOSE BRIANO RAMIREZ</p>
<p>Distrito Federal: 3) LERDO</p> <p>Distrito Local: 14) CUENCAME DE CENICEROS</p> <p>Municipio: 4) CUENCAME</p> <p>Localidad: 36) PEDRO VELEZ</p> <p>Sección: 101 B1</p> <p>Ubicación: ESCUELA PRIMARIA LÁZARO CÁRDENAS, CALLE SIN NOMBRE, SIN NÚMERO, PEDRO VÉLEZ, CÓDIGO POSTAL 35870, CUENCAMÉ, DURANGO, ATRÁS DE CANCHA DEPORTIVA</p> <p>Presidenta/e: MARIA JOSE RIOS VALLES</p> <p>1er. Secretaria/o: MARIA PATRICIA GONZALEZ ALBA</p> <p>2do. Secretaria/o: FRANCISCO ANGEL ALVA CAMPOS</p> <p>1er. Escrutador: BRENILDA FELIX VENTURA</p> <p>2do. Escrutador: MA. DE LOS ANGELES HERNANDEZ IBARRA</p> <p>3er. Escrutador: PATRICIA FELIX MADERA</p> <p>1er. Suplente: LUZ ADRIANA FRAYRE DELGADO</p> <p>2do. Suplente: IRENE CAMPOS PALACIO</p> <p>3er. Suplente: JUANA MARIA LUNA RODRIGUEZ</p>	<p>Distrito Federal: 3) LERDO</p> <p>Distrito Local: 14) CUENCAME DE CENICEROS</p> <p>Municipio: 4) CUENCAME</p> <p>Localidad: 40) LA PURISIMA</p> <p>Sección: 102 B1</p> <p>Ubicación: ESCUELA PRIMARIA BENITO JUÁREZ, CALLE SIN NOMBRE, SIN NÚMERO, LA PURÍSIMA, CÓDIGO POSTAL 35870, CUENCAMÉ, DURANGO, A UN COSTADO DE LA PLAZA MUNICIPAL</p> <p>Presidenta/e: ALONDRA MARTINEZ COLLASO</p> <p>1er. Secretaria/o: MANUEL BARRON CISNEROS</p> <p>2do. Secretaria/o: JIMENA GRAMILLO PEREZ</p> <p>1er. Escrutador: ARMANDO GUILLERMO CRUZ GARCIA</p> <p>2do. Escrutador: JOSE LUIS GRAMILLO PEREZ</p> <p>3er. Escrutador: JOSEFINA HERRERA VALLES</p> <p>1er. Suplente: JUAN AMAYA VALLES</p> <p>2do. Suplente: JOSE OSCAR CASTAÑEDA CARRILLO</p> <p>3er. Suplente: JUAN GRAMILLO TOVAR</p>
<p>Distrito Federal: 3) LERDO</p> <p>Distrito Local: 14) CUENCAME DE CENICEROS</p> <p>Municipio: 4) CUENCAME</p> <p>Localidad: 24) IGNACIO LOPEZ RAYON</p> <p>Sección: 103 B1</p> <p>Ubicación: ESCUELA PRIMARIA IGNACIO LÓPEZ RAYÓN, CALLE SIN NOMBRE, SIN NÚMERO, IGNACIO LÓPEZ RAYÓN, CÓDIGO POSTAL 35875, CUENCAMÉ, DURANGO, A UN COSTADO DE LA TIENDA</p> <p>Presidenta/e: MARIA ELENA CASTRO MORALES</p> <p>1er. Secretaria/o: FATIMA LIZETH GARCIA LOZANO</p> <p>2do. Secretaria/o: VICTORIA HERNANDEZ BONILLA</p> <p>1er. Escrutador: NADIA ESTHER AGUILERA MARTINEZ</p> <p>2do. Escrutador: BRENDA SELENA BARRON VIELMAS</p> <p>3er. Escrutador: ANDREA BRICEÑO SANCHEZ</p> <p>1er. Suplente: SANDRA BRICEÑO SANCHEZ</p> <p>2do. Suplente: ZAIDA YADIRA GARCIA MATA</p> <p>3er. Suplente: NAYELY JAQUELIN GUERRERO MONTELONGO</p>	<p>Distrito Federal: 3) LERDO</p> <p>Distrito Local: 14) CUENCAME DE CENICEROS</p> <p>Municipio: 4) CUENCAME</p> <p>Localidad: 43) SAN ANTONIO DE LOS GARCIA</p> <p>Sección: 104 B1</p> <p>Ubicación: ESCUELA PRIMARIA MIGUEL HIDALGO, CALLE SIN NOMBRE, SIN NÚMERO, SAN ANTONIO DE LOS GARCIA, CÓDIGO POSTAL 35862, CUENCAMÉ, DURANGO, A ESPALDAS DE LA PLAZA, A UN COSTADO DE LA TIENDA</p> <p>Presidenta/e: ALEJANDRA LARES ROMAN</p> <p>1er. Secretaria/o: ROSA ESTEFANA GARCIA ROMERO</p> <p>2do. Secretaria/o: MARIA ISABEL HERNANDEZ IBARRA</p> <p>1er. Escrutador: BLANCA CECILIA HERNANDEZ PERALES</p> <p>2do. Escrutador: ISRAEL LARES ROMAN</p> <p>3er. Escrutador: NOLBERTA BRAVO GARCIA</p> <p>1er. Suplente: ERNESTINA LARES RAMIREZ</p> <p>2do. Suplente: MA. DEL ROSARIO MARQUEZ SORIANO</p> <p>3er. Suplente: SALVADOR GARCIA MARQUEZ</p>

<p>Distrito Federal: 3) LERDO</p> <p>Distrito Local: 14) CUENCAME DE CENICEROS</p> <p>Municipio: 4) CUENCAME</p> <p>Localidad: 4) RAMON CORONA</p> <p>Sección: 105 B1</p> <p>Ubicación: COLEGIO DE ESTUDIOS CIENTÍFICOS Y TECNOLÓGICOS DEL ESTADO, CALLE 20 DE NOVIEMBRE, SIN NÚMERO, RAMÓN CORONA, CÓDIGO POSTAL 35860, CUENCAME, DURANGO, A UN COSTADO DEL MINISUPER</p> <p>Presidenta/e: JOCELYN JOCABED RODARTE LUJAN</p> <p>1er. Secretaria/o: CRISTOBAL HERNANDEZ LUJAN</p> <p>2do. Secretaria/o: DESTINY DE LA CRUZ ESPINO</p> <p>1er. Escrutador: MATILDE MAREZ BARBOZA</p> <p>2do. Escrutador: ADRIANA HERNANDEZ MONTELONGO</p> <p>3er. Escrutador: ANDRES LUJAN HERRADA</p> <p>1er. Suplente: GERARDO LUJAN SANCHEZ</p> <p>2do. Suplente: MA. FERNANDA ESPARZA FAJARDO</p> <p>3er. Suplente: LUCINA GONZALEZ MUÑOZ</p>	<p>Distrito Federal: 3) LERDO</p> <p>Distrito Local: 14) CUENCAME DE CENICEROS</p> <p>Municipio: 4) CUENCAME</p> <p>Localidad: 4) RAMON CORONA</p> <p>Sección: 105 C1</p> <p>Ubicación: COLEGIO DE ESTUDIOS CIENTÍFICOS Y TECNOLÓGICOS DEL ESTADO, CALLE 20 DE NOVIEMBRE, SIN NÚMERO, RAMÓN CORONA, CÓDIGO POSTAL 35860, CUENCAME, DURANGO, A UN COSTADO DEL MINISUPER</p> <p>Presidenta/e: ALEJANDRA HERRADA PEREZ</p> <p>1er. Secretaria/o: ANGEL DANIEL ARROYO BARBOSA</p> <p>2do. Secretaria/o: DEISY ALEJANDRA DEBORA GONZALEZ</p> <p>1er. Escrutador: FRANCISCO HERNANDEZ IBARRA</p> <p>2do. Escrutador: MARIA DEL ROSARIO IBARRA HERNANDEZ</p> <p>3er. Escrutador: NORMA PATRICIA LUJAN RODRIGUEZ</p> <p>1er. Suplente: CHRISTIAN CUEVAS GARCIA</p> <p>2do. Suplente: GLORIA GOMEZ GARCIA</p> <p>3er. Suplente: MA DEL CARMEN GALINDO HERNANDEZ</p>
<p>Distrito Federal: 3) LERDO</p> <p>Distrito Local: 14) CUENCAME DE CENICEROS</p> <p>Municipio: 4) CUENCAME</p> <p>Localidad: 4) RAMON CORONA</p> <p>Sección: 106 B1</p> <p>Ubicación: ESCUELA PRIMARIA JUSTO SIERRA, CALLE FRANCISCO DE IBARRA, SIN NÚMERO, RAMÓN CORONA, CÓDIGO POSTAL 35860, CUENCAMÉ, DURANGO, FRENTE AL ESTANQUILLO</p> <p>Presidenta/e: LITZI ARLETH CABRAL MENDOZA</p> <p>1er. Secretaria/o: MARGARITA DOMINGUEZ BRIONES</p> <p>2do. Secretaria/o: JACQUELINE FERNANDEZ MUÑOZ</p> <p>1er. Escrutador: ALMA EDITH BECERRA LUJAN</p> <p>2do. Escrutador: JORGE SOTERO CASTILLO RENDON</p> <p>3er. Escrutador: MA. DEL CARMEN AMADOR MARTINEZ</p> <p>1er. Suplente: RICARDO GARCIA ALVARADO</p> <p>2do. Suplente: JOSE ABEL GONZALEZ MUÑOZ</p> <p>3er. Suplente: GLORIA HERNANDEZ QUIROZ</p>	<p>Distrito Federal: 3) LERDO</p> <p>Distrito Local: 14) CUENCAME DE CENICEROS</p> <p>Municipio: 4) CUENCAME</p> <p>Localidad: 7) ALAMILLO</p> <p>Sección: 107 B1</p> <p>Ubicación: ESCUELA PRIMARIA LÁZARO CÁRDENAS, CALLE SIN NOMBRE, SIN NÚMERO, ALAMILLO, CÓDIGO POSTAL 35860, CUENCAMÉ, DURANGO, FRENTE A CANCHA DEPORTIVA</p> <p>Presidenta/e: LESLI JAZMIN ALVARADO MORALES</p> <p>1er. Secretaria/o: GUADALUPE SOCORRO ALVARADO MORALES</p> <p>2do. Secretaria/o: MELISA CARRILLO ROJAS</p> <p>1er. Escrutador: FELIPE AVILA VALLES</p> <p>2do. Escrutador: TOMASA CRUZ ARROYO</p> <p>3er. Escrutador: MA. DE LOURDEZ CARRILLO ALVARADO</p> <p>1er. Suplente: MARCELINA JIRANIA BUSTILLOS BUSTILLOS</p> <p>2do. Suplente: URIEL CARRILLO ROJAS</p> <p>3er. Suplente: MA. DEL CARMEN CRUZ ARROYO</p>
<p>Distrito Federal: 3) LERDO</p> <p>Distrito Local: 14) CUENCAME DE CENICEROS</p> <p>Municipio: 6) SIMON BOLIVAR</p> <p>Localidad: 1) SIMON BOLIVAR</p> <p>Sección: 420 B1</p> <p>Ubicación: ESCUELA PRIMARIA AMADO NERVO, CALLE EMILIANO ZAPATA, SIN NÚMERO, CÓDIGO POSTAL 35950, SIMÓN BOLÍVAR, DURANGO, FRENTE A LA GLORIETA Y A SAGARPA</p> <p>Presidenta/e: JUAN MARTE CASTRO RANGEL</p> <p>1er. Secretaria/o: GRECIA CAROLINA AVALOS ONTIVEROS</p> <p>2do. Secretaria/o: AYLIN ALEJANDRA BARBOZA ZUÑIGA</p> <p>1er. Escrutador: JAQUELINE GUADALUPE CHAVEZ ARGUIJO</p> <p>2do. Escrutador: JOSE RAFAEL CRUZ PEREZ</p> <p>3er. Escrutador: ERIK LIMON RODRIGUEZ</p> <p>1er. Suplente: ALEXIA XIMENA AZPILCUETA CHAVEZ</p> <p>2do. Suplente: ELIDA GALLEGOS ORONA</p> <p>3er. Suplente: VALENTE GOMEZ CRUZ</p>	<p>Distrito Federal: 3) LERDO</p> <p>Distrito Local: 14) CUENCAME DE CENICEROS</p> <p>Municipio: 6) SIMON BOLIVAR</p> <p>Localidad: 1) SIMON BOLIVAR</p> <p>Sección: 420 C1</p> <p>Ubicación: ESCUELA PRIMARIA AMADO NERVO, CALLE EMILIANO ZAPATA, SIN NÚMERO, CÓDIGO POSTAL 35950, SIMÓN BOLÍVAR, DURANGO, FRENTE A LA GLORIETA Y A SAGARPA</p> <p>Presidenta/e: DENISSE ALVAREZ RODRIGUEZ</p> <p>1er. Secretaria/o: FRANCISCO JAVIER BARBOZA AMADOR</p> <p>2do. Secretaria/o: JUAN PABLO CHAVARRIA SALAS</p> <p>1er. Escrutador: IRENE COLCHADO MONREAL</p> <p>2do. Escrutador: LIDIA PAOLA JIMENEZ FAVILA</p> <p>3er. Escrutador: HUMBERTO AVALOS MORENO</p> <p>1er. Suplente: ANGELICA CHAVEZ ARGUIJO</p> <p>2do. Suplente: ANALI HERNANDEZ UGARTE</p> <p>3er. Suplente: JOSE RODRIGO MONTELONGO AGUILAR</p>

<p>Distrito Federal: 3) LERDO</p> <p>Distrito Local: 14) CUENCAME DE CENICEROS</p> <p>Municipio: 6) SIMON BOLIVAR</p> <p>Localidad: 21) SAN JOSE DE ZARAGOZA</p> <p>Sección: 422 B1</p> <p>Ubicación: ESCUELA PRIMARIA LEONA VICARIO, CALLE SIN NOMBRE, SIN NÚMERO, SAN JOSÉ DE ZARAGOZA, CÓDIGO POSTAL 35960, SIMÓN BOLÍVAR, DURANGO, FRENTE A CLÍNICA</p> <p>Presidenta/e: ALEJANDRA ACOSTA LUNA</p> <p>1er. Secretaria/o: MA GUADALUPE CARRANZA ROCHA</p> <p>2do. Secretaria/o: ALEJO GOMEZ MORENO</p> <p>1er. Escrutador: GEORGINA CARRANZA LOPEZ</p> <p>2do. Escrutador: LILIA CASTRO GUEVARA</p> <p>3er. Escrutador: JOSE LUIS GOMEZ PALACIOS</p> <p>1er. Suplente: OLIVIA ASUCENA HERNANDEZ LOPEZ</p> <p>2do. Suplente: JOSE ANGEL CASTILLO DELGADO</p> <p>3er. Suplente: ANASTASIA HERNANDEZ CASTRUITA</p>	<p>Distrito Federal: 3) LERDO</p> <p>Distrito Local: 14) CUENCAME DE CENICEROS</p> <p>Municipio: 6) SIMON BOLIVAR</p> <p>Localidad: 21) SAN JOSE DE ZARAGOZA</p> <p>Sección: 422 C1</p> <p>Ubicación: ESCUELA PRIMARIA LEONA VICARIO, CALLE SIN NOMBRE, SIN NÚMERO, SAN JOSÉ DE ZARAGOZA, CÓDIGO POSTAL 35960, SIMÓN BOLÍVAR, DURANGO, FRENTE A CLÍNICA</p> <p>Presidenta/e: JONATAN JOSUE MALDONADO ROCHA</p> <p>1er. Secretaria/o: ANDRES HERNANDEZ LOPEZ</p> <p>2do. Secretaria/o: MIRIAM DEL ROSARIO AVILA CENTENO</p> <p>1er. Escrutador: OLIVIA CARRANZA TORRES</p> <p>2do. Escrutador: MARIA GUADALUPE ELIZALDE PALACIOS</p> <p>3er. Escrutador: PERLA JASMIN GONZALEZ RUIZ</p> <p>1er. Suplente: TERESO DE JESUS AVILA CENTENO</p> <p>2do. Suplente: TOMAS GONZALEZ HERRADA</p> <p>3er. Suplente: JOSE GUEVARA GUZMAN</p>
<p>Distrito Federal: 3) LERDO</p> <p>Distrito Local: 14) CUENCAME DE CENICEROS</p> <p>Municipio: 6) SIMON BOLIVAR</p> <p>Localidad: 18) SAN ANTONIO DE ZARAGOZA</p> <p>Sección: 423 B1</p> <p>Ubicación: ESCUELA PRIMARIA FRANCISCO VILLA, CALLE SIN NOMBRE, SIN NÚMERO, SAN ANTONIO DE ZARAGOZA, CÓDIGO POSTAL 35960, SIMÓN BOLÍVAR, DURANGO, FRENTE AL SALÓN EJIDAL</p> <p>Presidenta/e: EDGARDO ALFONSO AGUILERA MORALES</p> <p>1er. Secretaria/o: YAZMIN GAMEZ HERNANDEZ</p> <p>2do. Secretaria/o: JOSE ALFREDO GAYTAN GALLARDO</p> <p>1er. Escrutador: GUADALUPE ENRIQUEZ GAMEZ</p> <p>2do. Escrutador: CINTIA VERENICE GOMEZ RABELO</p> <p>3er. Escrutador: GABRIEL GUERRERO ROSALES</p> <p>1er. Suplente: NORMA GUERRERO ROSALES</p> <p>2do. Suplente: ALEJANDRA GARZA RIOS</p> <p>3er. Suplente: GRACIELA CERVANTES ESQUIVEL</p>	<p>Distrito Federal: 3) LERDO</p> <p>Distrito Local: 14) CUENCAME DE CENICEROS</p> <p>Municipio: 6) SIMON BOLIVAR</p> <p>Localidad: 26) IGNACIO ZARAGOZA</p> <p>Sección: 424 B1</p> <p>Ubicación: TELESECUNDARIA NÚMERO 143, CALLE SIN NOMBRE, SIN NÚMERO, IGNACIO ZARAGOZA, CÓDIGO POSTAL 35955, SIMÓN BOLÍVAR, DURANGO, FRENTE A LA TIENDA</p> <p>Presidenta/e: PAOLA GARCIA RIOS</p> <p>1er. Secretaria/o: ARIANA CORDERO ADAME</p> <p>2do. Secretaria/o: SAN JUANA GARCIA GAYTAN</p> <p>1er. Escrutador: RODRIGO BAÑUELOS HUITRON</p> <p>2do. Escrutador: ARMISA LORENA CARRANZA AVILA</p> <p>3er. Escrutador: BLANCA YURIDIA CONTRERAS GARZA</p> <p>1er. Suplente: ALMA KARINA GARCIA CHAVEZ</p> <p>2do. Suplente: ROSA GUADALUPE ALVARADO GARZA</p> <p>3er. Suplente: ANA LAURA GAYTAN HERNANDEZ</p>
<p>Distrito Federal: 3) LERDO</p> <p>Distrito Local: 14) CUENCAME DE CENICEROS</p> <p>Municipio: 6) SIMON BOLIVAR</p> <p>Localidad: 26) IGNACIO ZARAGOZA</p> <p>Sección: 424 C1</p> <p>Ubicación: TELESECUNDARIA NÚMERO 143, CALLE SIN NOMBRE, SIN NÚMERO, IGNACIO ZARAGOZA, CÓDIGO POSTAL 35955, SIMÓN BOLÍVAR, DURANGO, FRENTE A LA TIENDA</p> <p>Presidenta/e: MARGARITA BERNAL GUERRERO</p> <p>1er. Secretaria/o: BANESA FIGUEROA RODRIGUEZ</p> <p>2do. Secretaria/o: MARISELA BERNAL HERNANDEZ</p> <p>1er. Escrutador: JOSE MANUEL BERNAL HERNANDEZ</p> <p>2do. Escrutador: RAQUEL CASTRO GAMEZ</p> <p>3er. Escrutador: NOHEMI FERNANDEZ ADAME</p> <p>1er. Suplente: IRMA ALMANZA DE ANDA</p> <p>2do. Suplente: VICENTA GAMEZ ROSALES</p> <p>3er. Suplente: JOSE JUAN GAMEZ RIOS</p>	<p>Distrito Federal: 3) LERDO</p> <p>Distrito Local: 14) CUENCAME DE CENICEROS</p> <p>Municipio: 6) SIMON BOLIVAR</p> <p>Localidad: 25) SOMBRERETILLO DEL ALTO</p> <p>Sección: 425 B1</p> <p>Ubicación: ESCUELA PRIMARIA EMILIANO ZAPATA, CALLE SIN NOMBRE, SIN NÚMERO, SOMBRERETILLO DEL ALTO, CÓDIGO POSTAL 35955, SIMÓN BOLÍVAR, DURANGO, A UN COSTADO DE LAS CANCHAS DE BÁSQUETBOL</p> <p>Presidenta/e: DORA ARCELIA BELTRAN AGUILERA</p> <p>1er. Secretaria/o: JONATHAN DOMINGUEZ BELTRAN</p> <p>2do. Secretaria/o: JOSE JUAN AVILA FAVELA</p> <p>1er. Escrutador: MA. ELENA FLORES JARAMILLO</p> <p>2do. Escrutador: GERSON CASTRO FAVELA</p> <p>3er. Escrutador: JUAN CASTRO FAVELA</p> <p>1er. Suplente: DAVID CASTRO FAVELA</p> <p>2do. Suplente: PASCUALA CASTRO AVILA</p> <p>3er. Suplente: MANUEL FAVELA BARRIENTOS</p>

<p>Distrito Federal: 3) LERDO</p> <p>Distrito Local: 14) CUENCAME DE CENICEROS</p> <p>Municipio: 6) SIMON BOLIVAR</p> <p>Localidad: 12) ORIENTE AGUANAVAL</p> <p>Sección: 426 B1</p> <p>Ubicación: ESCUELA PRIMARIA CUATRO DE MAYO, CALLE SIN NOMBRE, SIN NÚMERO, ORIENTE AGUANAVAL, CÓDIGO POSTAL 35950, SIMÓN BOLÍVAR, DURANGO, CONTRA ESQUINA DE LA IGLESIA Y A UN COSTADO DEL TINACO DE LA COMISIÓN NACIONAL DEL AGUA</p> <p>Presidenta/e: CITA FAVELA GUERRA</p> <p>1er. Secretaria/o: JOSE FELIX ADAME FRAIRE</p> <p>2do. Secretaria/o: GLORIA FRAIRE AVALOS</p> <p>1er. Escrutador: LORENZO ANTONIO GOMEZ FLORES</p> <p>2do. Escrutador: ELIZABETH GUERRA MANCINAS</p> <p>3er. Escrutador: MATILDE GUERRA RODRIGUEZ</p> <p>1er. Suplente: DALILA GARCIA GUERRA</p> <p>2do. Suplente: DILIA GARCIA GUERRA</p> <p>3er. Suplente: EUSEBIA FAVELA MORALES</p>	<p>Distrito Federal: 3) LERDO</p> <p>Distrito Local: 14) CUENCAME DE CENICEROS</p> <p>Municipio: 6) SIMON BOLIVAR</p> <p>Localidad: 8) HUARICHIC</p> <p>Sección: 427 B1</p> <p>Ubicación: ESCUELA PRIMARIA BENITO JUÁREZ, CALLE SIN NOMBRE, SIN NÚMERO, HUARICHIC, CÓDIGO POSTAL 35952, SIMÓN BOLÍVAR, DURANGO, FRENTE A LA TIENDA</p> <p>Presidenta/e: JOSE MANUEL GARCIA GARCIA</p> <p>1er. Secretaria/o: MANUELITA DE JESUS GUIJARRO DIAZ</p> <p>2do. Secretaria/o: SENDY VIOLETA HERNANDEZ MANCINAS</p> <p>1er. Escrutador: ELSA HUERTA GONZALEZ</p> <p>2do. Escrutador: MARIA SOLEDAD CERVANTES RODRIGUEZ</p> <p>3er. Escrutador: LAZARA HUERTA SALAS</p> <p>1er. Suplente: CARLOTA HUERTA CERVANTES</p> <p>2do. Suplente: ADRIAN HUERTA GONZALEZ</p> <p>3er. Suplente: ADRIAN HUERTA SALAS</p>
<p>Distrito Federal: 3) LERDO</p> <p>Distrito Local: 14) CUENCAME DE CENICEROS</p> <p>Municipio: 6) SIMON BOLIVAR</p> <p>Localidad: 24) SANTA ROSALIA</p> <p>Sección: 428 B1</p> <p>Ubicación: ESCUELA PRIMARIA JOSEFA ORTÍZ DE DOMÍNGUEZ, CALLE SIN NOMBRE, SIN NÚMERO, SANTA ROSALÍA, CÓDIGO POSTAL 35950, SIMÓN BOLÍVAR, DURANGO, FRENTE A LA IGLESIA</p> <p>Presidenta/e: HECTOR EDUARDO ADAME REYES</p> <p>1er. Secretaria/o: CRISTIAN ALEJANDRO ALVARADO GUERRERO</p> <p>2do. Secretaria/o: MAYRA CALZADA GUERRERO</p> <p>1er. Escrutador: ALEJANDRO ADAME PEREZ</p> <p>2do. Escrutador: APOLONIO ADAME PEREZ</p> <p>3er. Escrutador: RAMIRO ADAME PEREZ</p> <p>1er. Suplente: MARIA DEL CONSUELO ADAME VAQUERA</p> <p>2do. Suplente: MAYRA CARRERA GOMEZ</p> <p>3er. Suplente: ROSALINA AGUILERA SALAZAR</p>	<p>Distrito Federal: 3) LERDO</p> <p>Distrito Local: 14) CUENCAME DE CENICEROS</p> <p>Municipio: 6) SIMON BOLIVAR</p> <p>Localidad: 23) SANTA ROSA</p> <p>Sección: 428 E1</p> <p>Ubicación: ESCUELA PRIMARIA JOSÉ MARÍA MORELOS, CALLE SIN NOMBRE, SIN NÚMERO, SANTA ROSA, CÓDIGO POSTAL 35950, SIMÓN BOLÍVAR, DURANGO, FRENTE AL SALÓN DE USOS MÚLTIPLES, ATRÁS DE CONASUPO</p> <p>Presidenta/e: MARIA ARLETTE LOPEZ MENA</p> <p>1er. Secretaria/o: MARIA VICTORIA PEREZ VAZQUEZ</p> <p>2do. Secretaria/o: MARIA REMEDIOS RAMOS BARRON</p> <p>1er. Escrutador: JUAN MANUEL MENA RAMOS</p> <p>2do. Escrutador: SUSANA CERVANTES PEREZ</p> <p>3er. Escrutador: SANJUANA GOMEZ VEGA</p> <p>1er. Suplente: VALENTINA RAMOS PEREZ</p> <p>2do. Suplente: LUCIA RAMOS PEREZ</p> <p>3er. Suplente: GUMARO RAMOS PEREZ</p>
<p>Distrito Federal: 3) LERDO</p> <p>Distrito Local: 14) CUENCAME DE CENICEROS</p> <p>Municipio: 6) SIMON BOLIVAR</p> <p>Localidad: 10) JOSE TRINIDAD GARCIA DE LA CADENA</p> <p>Sección: 429 B1</p> <p>Ubicación: ESCUELA PRIMARIA VICTORIA DE DURANGO, CALLE SIN NOMBRE, SIN NÚMERO, JOSÉ TRINIDAD GARCÍA DE LA CADENA, CÓDIGO POSTAL 35950, SIMÓN BOLÍVAR, DURANGO, A UN COSTADO DE LA TIENDA</p> <p>Presidenta/e: GUADALUPE ANGELICA CHAIREZ PEREZ</p> <p>1er. Secretaria/o: MERARI SARAHÍ FAVELA LUNA</p> <p>2do. Secretaria/o: JULIO DOMINGUEZ ROBLES</p> <p>1er. Escrutador: JESUS OCTAVIO CHAVEZ FAVELA</p> <p>2do. Escrutador: ERIK FABIAN CRUZ SUAREZ</p> <p>3er. Escrutador: PAULO FAVELA ZAMARRIPA</p> <p>1er. Suplente: HUGO GERARDO FAVELA PUENTES</p> <p>2do. Suplente: OFELIA AURORA FAVELA PUENTES</p> <p>3er. Suplente: ALFONSO CARRERA SUAREZ</p>	<p>Distrito Federal: 3) LERDO</p> <p>Distrito Local: 14) CUENCAME DE CENICEROS</p> <p>Municipio: 6) SIMON BOLIVAR</p> <p>Localidad: 17) RICARDO FLORES MAGON</p> <p>Sección: 429 E1</p> <p>Ubicación: ESCUELA PRIMARIA CUAUHTÉMOC, CALLE SIN NOMBRE, SIN NÚMERO, RICARDO FLORES MAGÓN, CÓDIGO POSTAL 35950, SIMÓN BOLÍVAR, DURANGO, FRENTE AL PARQUECITO</p> <p>Presidenta/e: MARIA YESENIA MENA CALDERON</p> <p>1er. Secretaria/o: MAYRA ELENA LUNA HUERTA</p> <p>2do. Secretaria/o: GEORGINA AGUERO HUERTA</p> <p>1er. Escrutador: WILLIAM JOSE FIDENCIO ORONA AGUILAR</p> <p>2do. Escrutador: MARIA ALICIA CARRERA SUAREZ</p> <p>3er. Escrutador: ALMA PATRICIA JUAREZ CASTAÑEDA</p> <p>1er. Suplente: MATILDE CASTILLO FAVELA</p> <p>2do. Suplente: ISIDRO ORONA AVILA</p> <p>3er. Suplente: RODOLFO GOMEZ FAVELA</p>

<p>Distrito Federal: 3) LERDO</p> <p>Distrito Local: 14) CUENCAME DE CENICEROS</p> <p>Municipio: 6) SIMON BOLIVAR</p> <p>Localidad: 5) DIECIOCHO DE MARZO</p> <p>Sección: 430 B1</p> <p>Ubicación: ESCUELA PRIMARIA ESFUERZO DEL CAMPESINO, CALLE SIN NOMBRE, SIN NÚMERO, 18 DE MARZO, CÓDIGO POSTAL 35951, SIMÓN BOLÍVAR, DURANGO, FRENTE A LA IGLESIA APOSTOLICA DE LA FÉ EN CRISTO JESÚS</p> <p>Presidenta/e: EVELYN ASTRAIN HIDROGO</p> <p>1er. Secretaria/o: BRIGITTE RUBI GALLEGOS HIDROGO</p> <p>2do. Secretaria/o: MARIA AZUCENA AGUILERA AVALOS</p> <p>1er. Escrutador: PAULA ASTRAIN VELA</p> <p>2do. Escrutador: FELIPE CRUZ GAMEZ</p> <p>3er. Escrutador: VICTOR HUGO JAQUEZ LIMON</p> <p>1er. Suplente: RICARDO JAQUEZ RIVERA</p> <p>2do. Suplente: MARIA ESPERANZA HIDROGO GAMEZ</p> <p>3er. Suplente: FRANCISCO GALLEGOS ORONA</p>	<p>Distrito Federal: 3) LERDO</p> <p>Distrito Local: 14) CUENCAME DE CENICEROS</p> <p>Municipio: 6) SIMON BOLIVAR</p> <p>Localidad: 3) ANTON MARTIN</p> <p>Sección: 430 E1</p> <p>Ubicación: ESCUELA PRIMARIA HÉROES DE CHAPULTEPEC, CALLE SIN NOMBRE, SIN NÚMERO, ANTON MARTÍN, CÓDIGO POSTAL 35970, SIMÓN BOLÍVAR, DURANGO, A UN COSTADO DE LA IGLESIA APOSTÓLICA DE LA FE EN CRISTO JESÚS</p> <p>Presidenta/e: JULIA AVALOS LANDEROS</p> <p>1er. Secretaria/o: SERGIO CRUZ LANDEROS</p> <p>2do. Secretaria/o: FERNANDO ESPARZA MORALES</p> <p>1er. Escrutador: JOSE ANGEL ESPARZA SANTOS</p> <p>2do. Escrutador: MA. DEL PILAR JAQUEZ ASTRAIN</p> <p>3er. Escrutador: PAULO MENA ELIZALDE</p> <p>1er. Suplente: JUAN CARLOS CASTILLO GALLEGOS</p> <p>2do. Suplente: ESTEBAN CASTILLO GUERRERO</p> <p>3er. Suplente: ROSA MARIA HERRERA VALLEJO</p>
<p>Distrito Federal: 3) LERDO</p> <p>Distrito Local: 14) CUENCAME DE CENICEROS</p> <p>Municipio: 6) SIMON BOLIVAR</p> <p>Localidad: 9) JOSE ISABEL ROBLES</p> <p>Sección: 431 B1</p> <p>Ubicación: ESCUELA PRIMARIA MIGUEL HIDALGO, CALLE SIN NOMBRE, SIN NÚMERO, JOSÉ ISABEL ROBLES, CÓDIGO POSTAL 35970, SIMÓN BOLÍVAR, DURANGO, FRENTE A ABARROTÉS ITZEL</p> <p>Presidenta/e: JENNIFER BARBOZA GARCIA</p> <p>1er. Secretaria/o: MIA MICHEL ESQUIVEL CERDA</p> <p>2do. Secretaria/o: EULALIA BARBOZA MESTA</p> <p>1er. Escrutador: CECILIA BARRIENTOS AMADOR</p> <p>2do. Escrutador: CLARA BARRIENTOS CERDA</p> <p>3er. Escrutador: MIGUEL ESQUIVEL RODRIGUEZ</p> <p>1er. Suplente: ALFREDO AMADOR MESTA</p> <p>2do. Suplente: RAMON AYALA ESQUIVEL</p> <p>3er. Suplente: BENITA FIGUEROA AVALOS</p>	<p>Distrito Federal: 3) LERDO</p> <p>Distrito Local: 14) CUENCAME DE CENICEROS</p> <p>Municipio: 6) SIMON BOLIVAR</p> <p>Localidad: 13) PEDRO CELESTINO NEGRETE</p> <p>Sección: 432 B1</p> <p>Ubicación: ESCUELA PRIMARIA IGNACIO ZARAGOZA, CALLE SIN NOMBRE, SIN NÚMERO, PEDRO CELESTINO NEGRETE, CÓDIGO POSTAL 35970, SIMÓN BOLÍVAR, DURANGO, EN CONTRA ESQUINA DEL SALÓN DE EVENTOS</p> <p>Presidenta/e: MARICELA ORTEGA DELGADO</p> <p>1er. Secretaria/o: PATRICIA MAYELA DELGADO HERRERA</p> <p>2do. Secretaria/o: JOSE LUIS MENDEZ DELGADO</p> <p>1er. Escrutador: PAULA CASAS PEREZ</p> <p>2do. Escrutador: IVAN DELGADO MONTES</p> <p>3er. Escrutador: RICARDO JAQUEZ IBARRA</p> <p>1er. Suplente: ROSA VELIA JAQUEZ SANTOS</p> <p>2do. Suplente: AGENOR ACOSTA MORALES</p> <p>3er. Suplente: MARIA LUISA DELGADO RAMIREZ</p>
<p>Distrito Federal: 3) LERDO</p> <p>Distrito Local: 14) CUENCAME DE CENICEROS</p> <p>Municipio: 6) SIMON BOLIVAR</p> <p>Localidad: 22) SAN VICENTE DE MELONES</p> <p>Sección: 433 B1</p> <p>Ubicación: SALÓN EJIDAL SAN VICENTE DE MELONES, CALLE SIN NOMBRE, SIN NÚMERO, SAN VICENTE DE MELONES, CÓDIGO POSTAL 35950, SIMÓN BOLÍVAR, DURANGO, A UNA CUADRA DE LA IGLESIA Y A UN LADO DE LA TIENDA</p> <p>Presidenta/e: JOSSELYNE ANGUIANO OCHOA</p> <p>1er. Secretaria/o: JESSICA CASAS AMADOR</p> <p>2do. Secretaria/o: MIREYA CASAS MENDOZA</p> <p>1er. Escrutador: CHARLY CASAS MONTELONGO</p> <p>2do. Escrutador: JOSE MANUEL CASAS MONTELONGO</p> <p>3er. Escrutador: ROSA VALENTINA FERNANDEZ ACOSTA</p> <p>1er. Suplente: SANDRA FERNANDEZ CASAS</p> <p>2do. Suplente: LUCINA CASAS PEREZ</p> <p>3er. Suplente: LEONARDO CASAS MARTINEZ</p>	<p>Distrito Federal: 3) LERDO</p> <p>Distrito Local: 14) CUENCAME DE CENICEROS</p> <p>Municipio: 6) SIMON BOLIVAR</p> <p>Localidad: 7) LA GRANJA</p> <p>Sección: 434 B1</p> <p>Ubicación: ESCUELA PRIMARIA RURAL FEDERAL JOSÉ RAMÓN VALDÉZ, CALLE SIN NOMBRE, SIN NÚMERO, LA GRANJA, CÓDIGO POSTAL 35950, SIMÓN BOLÍVAR, DURANGO, FRENTE A LA TIENDA LICONSA Y SALÓN DE EVENTOS SOCIALES</p> <p>Presidenta/e: MARIA ANGELITA PEREZ GOMEZ</p> <p>1er. Secretaria/o: CELIA OLVERA ESPINO</p> <p>2do. Secretaria/o: ABIMAELE CASTAÑEDA SALAS</p> <p>1er. Escrutador: JOSE ASCENCION CERVANTES JAQUEZ</p> <p>2do. Escrutador: JUAN DE DIOS CERVANTES JAQUEZ</p> <p>3er. Escrutador: J. SOCORRO CASTAÑEDA SANCHEZ</p> <p>1er. Suplente: SONIA DEL SOCORRO LIMONES ESPINO</p> <p>2do. Suplente: HORACIO PEREZ PEREZ</p> <p>3er. Suplente: JOSE DE LA LUZ GARCIA CERVANTES</p>

<p>Distrito Federal: 3) LERDO</p> <p>Distrito Local: 14) CUENCAME DE CENICEROS</p> <p>Municipio: 6) SIMON BOLIVAR</p> <p>Localidad: 19) SAN JOSE DE REYES</p> <p>Sección: 435 B1</p> <p>Ubicación: SALÓN DE EVENTOS SOCIALES, AUDITORIO, CALLE SIN NOMBRE, SIN NÚMERO, SAN JOSÉ DE REYES, CÓDIGO POSTAL 35990, SIMÓN BOLÍVAR, DURANGO, FRENTE A LA TIENDA Y AL LADO IZQUIERDO EL SALÓN DEL INSTITUTO NACIONAL DE LA SENECTUD</p> <p>Presidenta/e: SANDRA CERVANTES REZA</p> <p>1er. Secretaria/o: EDUARDO FLORES FRAIRE</p> <p>2do. Secretaria/o: RITA CERVANTES HERNANDEZ</p> <p>1er. Escrutador: ANA ALICIA CHAVARRIA IBARRA</p> <p>2do. Escrutador: JUAN JOSE CHAVARRIA IBARRA</p> <p>3er. Escrutador: MARIA GUADALUPE FRAIRE CRUZ</p> <p>1er. Suplente: JOSE AGUERO CRUZ</p> <p>2do. Suplente: MA. DE LA LUZ CERVANTES ACOSTA</p> <p>3er. Suplente: MARIA ISABEL CRUZ CHAVARRIA</p>	<p>Distrito Federal: 3) LERDO</p> <p>Distrito Local: 14) CUENCAME DE CENICEROS</p> <p>Municipio: 6) SIMON BOLIVAR</p> <p>Localidad: 20) SAUCES (SAN JOSE DE SAUCES)</p> <p>Sección: 435 E1</p> <p>Ubicación: ESCUELA PRIMARIA JUSTO SIERRA, CALLE SIN NOMBRE, SIN NÚMERO, SAUCES, CÓDIGO POSTAL 35970, SIMÓN BOLÍVAR, DURANGO, JUNTO A LA CANCHA DEPORTIVA</p> <p>Presidenta/e: DEISSY CASAS GUZMAN</p> <p>1er. Secretaria/o: JOSE REY DE SEL FERNANDEZ PEREZ</p> <p>2do. Secretaria/o: JUVENCIO CASAS GONZALEZ</p> <p>1er. Escrutador: SANJUANA CASAS GONZALEZ</p> <p>2do. Escrutador: TERESA CASAS GUZMAN</p> <p>3er. Escrutador: MARIA DE LA LUZ DELGADO HERRERA</p> <p>1er. Suplente: JOAQUIN FERNANDEZ PEREZ</p> <p>2do. Suplente: MA. DOLORES CASAS ESTRADA</p> <p>3er. Suplente: RAMIRO CASAS GONZALEZ</p>
<p>Distrito Federal: 3) LERDO</p> <p>Distrito Local: 8) GUADALUPE VICTORIA</p> <p>Municipio: 8) GUADALUPE VICTORIA</p> <p>Localidad: 1) GUADALUPE VICTORIA</p> <p>Sección: 612 B1</p> <p>Ubicación: JARDÍN DE NIÑOS LEÓN TOLSTOI, CALLE JAVIER MINA, SIN NÚMERO, CÓDIGO POSTAL 34700, GUADALUPE VICTORIA, DURANGO, ENTRE AVENIDA HÉROES DE CHAPULTEPEC Y AVENIDA JESÚS AGUSTÍN CASTRO</p> <p>Presidenta/e: ALMA ISELA DEL CAMPO ESCALERA</p> <p>1er. Secretaria/o: MARIA LUISA ALANIS GONZALEZ</p> <p>2do. Secretaria/o: MANUEL DE JESUS MARQUEZ NAVA</p> <p>1er. Escrutador: JOSE ANTONIO MONTELONGO BARRERA</p> <p>2do. Escrutador: PRISCILA IVON ALVARADO YAÑEZ</p> <p>3er. Escrutador: FATIMA JENILETH CONCHA SANDOVAL</p> <p>1er. Suplente: JUAN ANTONIO JUAREZ AGUIRRE</p> <p>2do. Suplente: BLANCA ESTHELA ALVAREZ JUAREZ</p> <p>3er. Suplente: ROGELIO GONZALEZ ZEPEDA</p>	<p>Distrito Federal: 3) LERDO</p> <p>Distrito Local: 8) GUADALUPE VICTORIA</p> <p>Municipio: 8) GUADALUPE VICTORIA</p> <p>Localidad: 1) GUADALUPE VICTORIA</p> <p>Sección: 612 C1</p> <p>Ubicación: JARDÍN DE NIÑOS LEÓN TOLSTOI, CALLE JAVIER MINA, SIN NÚMERO, CÓDIGO POSTAL 34700, GUADALUPE VICTORIA, DURANGO, ENTRE AVENIDA HÉROES DE CHAPULTEPEC Y AVENIDA JESÚS AGUSTÍN CASTRO</p> <p>Presidenta/e: CECILIA ANAHY HERNANDEZ MARTINEZ</p> <p>1er. Secretaria/o: YANET CASTILLO LUNA</p> <p>2do. Secretaria/o: ROSALBA LILIANA MARTINEZ CISNEROS</p> <p>1er. Escrutador: JOSE ALBERTO MONTELONGO RODRIGUEZ</p> <p>2do. Escrutador: CATALINA ALVAREZ ROSALES</p> <p>3er. Escrutador: MARIA GUADALUPE GARCIA MORALES</p> <p>1er. Suplente: MARIA MERCED EUGENIA MORALES NEVAREZ</p> <p>2do. Suplente: ARMANDO BALLIN GURROLA</p> <p>3er. Suplente: JORGE JUAREZ RIOS</p>
<p>Distrito Federal: 3) LERDO</p> <p>Distrito Local: 8) GUADALUPE VICTORIA</p> <p>Municipio: 8) GUADALUPE VICTORIA</p> <p>Localidad: 1) GUADALUPE VICTORIA</p> <p>Sección: 612 C2</p> <p>Ubicación: JARDÍN DE NIÑOS LEÓN TOLSTOI, CALLE JAVIER MINA, SIN NÚMERO, CÓDIGO POSTAL 34700, GUADALUPE VICTORIA, DURANGO, ENTRE AVENIDA HÉROES DE CHAPULTEPEC Y AVENIDA JESÚS AGUSTÍN CASTRO</p> <p>Presidenta/e: LUZ MARIA MARIN SOTO</p> <p>1er. Secretaria/o: JOSE MARTIN ESPINOZA RODRIGUEZ</p> <p>2do. Secretaria/o: ALMA GABRIELA MARTINEZ TORRES</p> <p>1er. Escrutador: ANA TERESA ALMEDA VALTIERRA</p> <p>2do. Escrutador: NANCY MARCELA CARRAZCO ALMEDA</p> <p>3er. Escrutador: JOSE RICARDO GUTIERREZ GONZALEZ</p> <p>1er. Suplente: FELICITAS MORENO VALENZUELA</p> <p>2do. Suplente: MANUEL GONZALEZ CEPEDA</p> <p>3er. Suplente: MA. INES MEDINA VALADEZ</p>	<p>Distrito Federal: 3) LERDO</p> <p>Distrito Local: 8) GUADALUPE VICTORIA</p> <p>Municipio: 8) GUADALUPE VICTORIA</p> <p>Localidad: 1) GUADALUPE VICTORIA</p> <p>Sección: 613 B1</p> <p>Ubicación: ESCUELA PRIMARIA EL PENSADOR MEXICANO, CALLE FRANCISCO I MADERO, SIN NÚMERO, CÓDIGO POSTAL 34700, GUADALUPE VICTORIA, DURANGO, ENTRE CALLE ALDAMA Y CALLE ABASOLO</p> <p>Presidenta/e: NANCY KAREN BARBOZA FRAIRE</p> <p>1er. Secretaria/o: MARIA FLORA CHAIREZ GANDARA</p> <p>2do. Secretaria/o: MA. DEL ROCIO ARANDA BORJAS</p> <p>1er. Escrutador: MAIRA TERESA MORALES GONZALEZ</p> <p>2do. Escrutador: SONIA MEDINA PEREZ</p> <p>3er. Escrutador: RAFAELA ENRIQUEZ SONORA</p> <p>1er. Suplente: YADIRA GURROLA GOMEZ</p> <p>2do. Suplente: PETRA MORALES ESPINOZA</p> <p>3er. Suplente: BENJAMIN HERNANDEZ CARRILLO</p>

<p>Distrito Federal: 3) LERDO</p> <p>Distrito Local: 8) GUADALUPE VICTORIA</p> <p>Municipio: 8) GUADALUPE VICTORIA</p> <p>Localidad: 1) GUADALUPE VICTORIA</p> <p>Sección: 613 C1</p> <p>Ubicación: ESCUELA PRIMARIA EL PENSAADOR MEXICANO, CALLE FRANCISCO I MADERO, SIN NUMERO, CÓDIGO POSTAL 34700, GUADALUPE VICTORIA, DURANGO, ENTRE CALLE ALDAMA Y CALLE ABASOLO</p> <p>Presidenta/e: LUIS FERNANDO BARRETERO JUAREZ</p> <p>1er. Secretaria/o: LUIS MARIO ENRIQUEZ SONORA</p> <p>2do. Secretaria/o: ENRIQUE JIMENEZ ESCARCEGA</p> <p>1er. Escrutador: OLGA GARCIA ARGUIJO</p> <p>2do. Escrutador: YULISSA ANAHI ANDRADE ENRIQUEZ</p> <p>3er. Escrutador: BLANCA ESTHER GAUCIN LOZANO</p> <p>1er. Suplente: GLORIA ELENA LICERIO LERMA</p> <p>2do. Suplente: ROSA ISELA MORALES MARIN</p> <p>3er. Suplente: MARIA DEL ROSARIO HERNANDEZ ATILANO</p>	<p>Distrito Federal: 3) LERDO</p> <p>Distrito Local: 8) GUADALUPE VICTORIA</p> <p>Municipio: 8) GUADALUPE VICTORIA</p> <p>Localidad: 1) GUADALUPE VICTORIA</p> <p>Sección: 613 C2</p> <p>Ubicación: ESCUELA PRIMARIA EL PENSAADOR MEXICANO, CALLE FRANCISCO I MADERO, SIN NUMERO, CÓDIGO POSTAL 34700, GUADALUPE VICTORIA, DURANGO, ENTRE CALLE ALDAMA Y CALLE ABASOLO</p> <p>Presidenta/e: OMAR EDUARDO HERNANDEZ CHAIREZ</p> <p>1er. Secretaria/o: LESLY JOSELYN ANDRADE AGUILAR</p> <p>2do. Secretaria/o: JAVIER MONTELONGO GARCIA</p> <p>1er. Escrutador: LUIS DANIEL ANDRADE AGUILAR</p> <p>2do. Escrutador: SERGIO JOSE ARGUIJO PALACIO</p> <p>3er. Escrutador: LAYRA ANTONIA GUERRERO MONTES</p> <p>1er. Suplente: LEONEL MONTELONGO GARCIA</p> <p>2do. Suplente: NARCEDALIA CHAIREZ COVARRUBIAS</p> <p>3er. Suplente: LETICIA ESCARCEGA GUTIERREZ</p>
<p>Distrito Federal: 3) LERDO</p> <p>Distrito Local: 8) GUADALUPE VICTORIA</p> <p>Municipio: 8) GUADALUPE VICTORIA</p> <p>Localidad: 1) GUADALUPE VICTORIA</p> <p>Sección: 614 B1</p> <p>Ubicación: ESCUELA PRIMARIA CARLOS ROMO, CALZADA JOSÉ RAMÓN VÁLDEZ, NÚMERO 601 ORIENTE, CÓDIGO POSTAL 34700, GUADALUPE VICTORIA, DURANGO, ENTRE AVENIDA CORREGIDORA Y AVENIDA CUAUHTÉMOC.</p> <p>Presidenta/e: GERARDO TADEO ACOSTA SALDAÑA</p> <p>1er. Secretaria/o: GILBERTO CABRALES RETANA</p> <p>2do. Secretaria/o: JUAN ANGEL CISNEROS RODRIGUEZ</p> <p>1er. Escrutador: CECILIA DEL CARMEN AGUIÑAGA HERNANDEZ</p> <p>2do. Escrutador: SARA KELYANA FRAIRE PALMAS</p> <p>3er. Escrutador: GABRIELA GARCIA MARTINEZ</p> <p>1er. Suplente: MARIA DE JESUS ARGUIJO ALMAZAN</p> <p>2do. Suplente: LAURA CASTILLO NUÑEZ</p> <p>3er. Suplente: OLGA LIDIA ESCARCEGA GUTIERREZ</p>	<p>Distrito Federal: 3) LERDO</p> <p>Distrito Local: 8) GUADALUPE VICTORIA</p> <p>Municipio: 8) GUADALUPE VICTORIA</p> <p>Localidad: 1) GUADALUPE VICTORIA</p> <p>Sección: 614 C1</p> <p>Ubicación: ESCUELA PRIMARIA CARLOS ROMO, CALZADA JOSÉ RAMÓN VÁLDEZ, NÚMERO 601 ORIENTE, CÓDIGO POSTAL 34700, GUADALUPE VICTORIA, DURANGO, ENTRE AVENIDA CORREGIDORA Y AVENIDA CUAUHTÉMOC.</p> <p>Presidenta/e: CESAR AUGUSTO ARAGON RAMIREZ</p> <p>1er. Secretaria/o: KEVEN ALBERTO CHAVARRIA RAMOS</p> <p>2do. Secretaria/o: NORMA PAMELA GANDARA ARAGON</p> <p>1er. Escrutador: ERENDIRA NAYELY CENICEROS BARRETERO</p> <p>2do. Escrutador: SALVADOR FRANCO TREJO</p> <p>3er. Escrutador: IVAN ALMARAZ RAMIREZ</p> <p>1er. Suplente: GERARDO BORJAS BARRERA</p> <p>2do. Suplente: KARLA LOURDES GALLEGOS VALLES</p> <p>3er. Suplente: ALBERTA DE LA ROSA HIDALGO</p>
<p>Distrito Federal: 3) LERDO</p> <p>Distrito Local: 8) GUADALUPE VICTORIA</p> <p>Municipio: 8) GUADALUPE VICTORIA</p> <p>Localidad: 1) GUADALUPE VICTORIA</p> <p>Sección: 615 B1</p> <p>Ubicación: ESCUELA PRIMARIA JESÚS AGUSTÍN CASTRO, AVENIDA HIDALGO, NÚMERO 305 NORTE, CÓDIGO POSTAL 34700, GUADALUPE VICTORIA, DURANGO, ENTRE CALLE AQUILES SERDÁN Y CALLE FELIPE ANGELES</p> <p>Presidenta/e: ARMANDO IS-BOSET NAJERA VIZCARRA</p> <p>1er. Secretaria/o: MARIA ELIZABETH GARCIA RETANA</p> <p>2do. Secretaria/o: DANIEL LOZANO GONZALEZ</p> <p>1er. Escrutador: EVER CASTAÑÓN BRACAMONTES</p> <p>2do. Escrutador: DARWIN DANIEL ESCALERA LOZANO</p> <p>3er. Escrutador: VALERIA MARTIN DEL CAMPO GOMEZ</p> <p>1er. Suplente: PALOMA ANADALAY RANGEL ALVAREZ</p> <p>2do. Suplente: SANDRA ALICIA ALVARADO RUIZ</p> <p>3er. Suplente: CONSUELO MORAN JAQUEZ</p>	<p>Distrito Federal: 3) LERDO</p> <p>Distrito Local: 8) GUADALUPE VICTORIA</p> <p>Municipio: 8) GUADALUPE VICTORIA</p> <p>Localidad: 1) GUADALUPE VICTORIA</p> <p>Sección: 615 C1</p> <p>Ubicación: ESCUELA PRIMARIA JESÚS AGUSTÍN CASTRO, AVENIDA HIDALGO, NÚMERO 305 NORTE, CÓDIGO POSTAL 34700, GUADALUPE VICTORIA, DURANGO, ENTRE CALLE AQUILES SERDÁN Y CALLE FELIPE ANGELES</p> <p>Presidenta/e: JAIME ARODI ARAMBULA RANGEL</p> <p>1er. Secretaria/o: DIANA ELIZABETH GONZALEZ VILLASANA</p> <p>2do. Secretaria/o: ARMANDO BRAVO TOXTLE</p> <p>1er. Escrutador: NUBIA ARELY CHAIREZ RODRIGUEZ</p> <p>2do. Escrutador: MIGUEL ALEJANDRO GARCIA MARTINEZ</p> <p>3er. Escrutador: JUAN ANGEL OSORNIO ALCALDE</p> <p>1er. Suplente: JOSEFINA AGUILAR DE LA HOYA</p> <p>2do. Suplente: JUAN GARCIA PIEDRA</p> <p>3er. Suplente: JOSE LUIS GUERRERO SOSA</p>



<p>Distrito Federal: 3) LERDO</p> <p>Distrito Local: 8) GUADALUPE VICTORIA</p> <p>Municipio: 8) GUADALUPE VICTORIA</p> <p>Localidad: 1) GUADALUPE VICTORIA</p> <p>Sección: 616 B1</p> <p>Ubicación: AUDITORIO LUÍS DONALDO COLOSIO, CALZADA JOSÉ RAMÓN VALDÉZ, SIN NÚMERO, CÓDIGO POSTAL 34700, GUADALUPE VICTORIA, DURANGO, ENTRE AVENIDA JESÚS AGUSTÍN CASTRO Y AVENIDA ALLENDE</p> <p>Presidenta/e: TALIA BERENICE ARCE VALDEZ</p> <p>1er. Secretaria/o: ANGELES JAZMIN ARREOLA PARRA</p> <p>2do. Secretaria/o: MARIANA TERESA ALVAREZ LUNA</p> <p>1er. Escrutador: MARIA GUADALUPE BARRETERO HERRERA</p> <p>2do. Escrutador: MARIO CISNEROS IBARRA</p> <p>3er. Escrutador: LOURDES DE LA HOYA ARROYO</p> <p>1er. Suplente: EDY JESUS BARRETERO HERRERA</p> <p>2do. Suplente: SILVIA EUGENIA CHAVARRIA MUÑOZ</p> <p>3er. Suplente: ANAKAREN ARRITOLA PARRA</p>	<p>Distrito Federal: 3) LERDO</p> <p>Distrito Local: 8) GUADALUPE VICTORIA</p> <p>Municipio: 8) GUADALUPE VICTORIA</p> <p>Localidad: 1) GUADALUPE VICTORIA</p> <p>Sección: 616 C1</p> <p>Ubicación: AUDITORIO LUÍS DONALDO COLOSIO, CALZADA JOSÉ RAMÓN VALDÉZ, SIN NÚMERO, CÓDIGO POSTAL 34700, GUADALUPE VICTORIA, DURANGO, ENTRE AVENIDA JESÚS AGUSTÍN CASTRO Y AVENIDA ALLENDE</p> <p>Presidenta/e: XOCHITL CHAVEZ RIVERA</p> <p>1er. Secretaria/o: CARLOS ARMANDO AGUILAR MORENO</p> <p>2do. Secretaria/o: EDUARDO ARAGON GALVAN</p> <p>1er. Escrutador: MARIA VIOLETA MAGDIEL BRISEÑO OLGUIN</p> <p>2do. Escrutador: MANUELA DELGADO MELENDEZ</p> <p>3er. Escrutador: JULIA ALVARADO ORTEGA</p> <p>1er. Suplente: TERESA DE JESUS BORJAS BARRERA</p> <p>2do. Suplente: FRANCISCO CENTENO GARCIA</p> <p>3er. Suplente: EMMANUEL CHAVEZ GONZALEZ</p>
<p>Distrito Federal: 3) LERDO</p> <p>Distrito Local: 8) GUADALUPE VICTORIA</p> <p>Municipio: 8) GUADALUPE VICTORIA</p> <p>Localidad: 1) GUADALUPE VICTORIA</p> <p>Sección: 616 S1</p> <p>Ubicación: AUDITORIO LUÍS DONALDO COLOSIO, CALZADA JOSÉ RAMÓN VALDÉZ, SIN NÚMERO, CÓDIGO POSTAL 34700, GUADALUPE VICTORIA, DURANGO, ENTRE AVENIDA JESÚS AGUSTÍN CASTRO Y AVENIDA ALLENDE</p> <p>Presidenta/e: ANDREA NATALIA AGUILAR PONCE</p> <p>1er. Secretaria/o: MARIA FERNANDA ARAGON CASTAÑÓN</p> <p>2do. Secretaria/o: NORA ELENA ALVARADO HERNANDEZ</p> <p>1er. Escrutador: ARELY MONSERRATH BARRERA DELGADO</p> <p>2do. Escrutador: AURORA CABRALES HERNANDEZ</p> <p>3er. Escrutador: LAURA PATRICIA CABRALES GOMEZ</p> <p>1er. Suplente: MARCELINA BALLIN HERNANDEZ</p> <p>2do. Suplente: SILVIA CASTAÑÓN HERNANDEZ</p> <p>3er. Suplente: ELIAS AGUILAR CASTORENA</p>	<p>Distrito Federal: 3) LERDO</p> <p>Distrito Local: 8) GUADALUPE VICTORIA</p> <p>Municipio: 8) GUADALUPE VICTORIA</p> <p>Localidad: 1) GUADALUPE VICTORIA</p> <p>Sección: 617 B1</p> <p>Ubicación: COLEGIO GUADALUPE VICTORIA, AVENIDA MORELOS, SIN NÚMERO, ZONA CENTRO, CÓDIGO POSTAL 34700, GUADALUPE VICTORIA, DURANGO, A UN COSTADO DEL PREESCOLAR</p> <p>Presidenta/e: LUCIA ALEJANDRA IBARRA GONZALEZ</p> <p>1er. Secretaria/o: ALMA MINERVA LUNA FRAIRE</p> <p>2do. Secretaria/o: RICARDO MANCILLAS GANDARA</p> <p>1er. Escrutador: MA. ISABEL AMBRIZ RODRIGUEZ</p> <p>2do. Escrutador: VICTOR FRAIRE FRANCO</p> <p>3er. Escrutador: DANIEL ANTONIO HERNANDEZ ESQUIVEL</p> <p>1er. Suplente: JESUS SALVADOR MANCILLAS GANDARA</p> <p>2do. Suplente: KAREN MARGARITA CUEVAS OCHOA</p> <p>3er. Suplente: JOSE ARTURO ACOSTA GOMEZ</p>
<p>Distrito Federal: 3) LERDO</p> <p>Distrito Local: 8) GUADALUPE VICTORIA</p> <p>Municipio: 8) GUADALUPE VICTORIA</p> <p>Localidad: 1) GUADALUPE VICTORIA</p> <p>Sección: 617 C1</p> <p>Ubicación: COLEGIO GUADALUPE VICTORIA, AVENIDA MORELOS, SIN NÚMERO, ZONA CENTRO, CÓDIGO POSTAL 34700, GUADALUPE VICTORIA, DURANGO, A UN COSTADO DEL PREESCOLAR</p> <p>Presidenta/e: MARIA JOSE ARREOLA MUÑOZ</p> <p>1er. Secretaria/o: JOSE EMILIANO MANCILLAS CHI</p> <p>2do. Secretaria/o: JACQUELINE MANCILLAS XX</p> <p>1er. Escrutador: MARIA MAYELA CENICEROS VELA</p> <p>2do. Escrutador: TAVITA GOMEZ RIVAS</p> <p>3er. Escrutador: JESUS SALVADOR MANCILLAS DURAN</p> <p>1er. Suplente: CATALINA MERAZ FIGUEROA</p> <p>2do. Suplente: ROSA LINA GONZALEZ ROSALES</p> <p>3er. Suplente: MARIA ELENA AGUILAR ESTRADA</p>	<p>Distrito Federal: 3) LERDO</p> <p>Distrito Local: 8) GUADALUPE VICTORIA</p> <p>Municipio: 8) GUADALUPE VICTORIA</p> <p>Localidad: 1) GUADALUPE VICTORIA</p> <p>Sección: 618 B1</p> <p>Ubicación: ESCUELA PRIMARIA EMILIO CARRANZA, AVENIDA IGNACIO ZARAGOZA, NÚMERO 401, CÓDIGO POSTAL 34700, GUADALUPE VICTORIA, DURANGO, A CUADRA Y MEDIA DEL JARDÍN DE NIÑOS FRANCISCO ZARCO</p> <p>Presidenta/e: ESLI JANAI GARCIA VEIRA</p> <p>1er. Secretaria/o: JUANA RAMIREZ CATARINO</p> <p>2do. Secretaria/o: JOSE LUIS AGUILAR ESPARZA</p> <p>1er. Escrutador: MARIA GUADALUPE GUTIERREZ FELIX</p> <p>2do. Escrutador: ELIOT LEONARDO BENAVENTE MARQUEZ</p> <p>3er. Escrutador: SONIA MORALES SALAZAR</p> <p>1er. Suplente: JUAN FRANCISCO RODRIGUEZ ESPARZA</p> <p>2do. Suplente: JOSE GARCIA RAMIREZ</p> <p>3er. Suplente: CATALINA REYES VELA</p>

<p>Distrito Federal: 3) LERDO</p> <p>Distrito Local: 8) GUADALUPE VICTORIA</p> <p>Municipio: 8) GUADALUPE VICTORIA</p> <p>Localidad: 1) GUADALUPE VICTORIA</p> <p>Sección: 618 C1</p> <p>Ubicación: ESCUELA PRIMARIA EMILIO CARRANZA, AVENIDA IGNACIO ZARAGOZA, NÚMERO 401, CÓDIGO POSTAL 34700, GUADALUPE VICTORIA, DURANGO, A CUADRA Y MEDIA DEL JARDÍN DE NIÑOS FRANCISCO ZARCO</p> <p>Presidenta/e: KARLA YAZMIN OVALLE SANTOS</p> <p>1er. Secretaria/o: YARELI JAZMIN REYES MORALES</p> <p>2do. Secretaria/o: PAULA ALVAREZ VALDEZ</p> <p>1er. Escrutador: PAULO PACHECO GONZALEZ</p> <p>2do. Escrutador: JOSEFINA MORALES REYES</p> <p>3er. Escrutador: LETICIA JULIANA OLVERA MENDOZA</p> <p>1er. Suplente: EMETERIO CASTILLO CALDERON</p> <p>2do. Suplente: HORTENCIA MANZANERA CHAVEZ</p> <p>3er. Suplente: SILVIA GUADALUPE MONTELONGO CASTILLO</p>	<p>Distrito Federal: 3) LERDO</p> <p>Distrito Local: 8) GUADALUPE VICTORIA</p> <p>Municipio: 8) GUADALUPE VICTORIA</p> <p>Localidad: 1) GUADALUPE VICTORIA</p> <p>Sección: 619 B1</p> <p>Ubicación: ESCUELA PRIMARIA RICARDO FLORES MAGÓN, AVENIDA J AGUSTÍN CASTRO, NÚMERO 500 SUR, CÓDIGO POSTAL 34700, GUADALUPE VICTORIA, DURANGO, ENTRE CALLE FERNANDO ZÁRRAGA Y CALLE VICENTE GUERRERO</p> <p>Presidenta/e: ALEJANDRA FABIOLA CRUZ ALMANZA</p> <p>1er. Secretaria/o: MARIA ISABEL FLORES HERNANDEZ</p> <p>2do. Secretaria/o: MONICA GARCIA RODRIGUEZ</p> <p>1er. Escrutador: MERY IMELDA BENITEZ GARCIA</p> <p>2do. Escrutador: FRANCISCA BALLIN PEREZ</p> <p>3er. Escrutador: JUANA CARLOS ROBLES</p> <p>1er. Suplente: ISIDORA GALVAN CALDERON</p> <p>2do. Suplente: JOSE ANGEL AGUILAR RODRIGUEZ</p> <p>3er. Suplente: FRANCISCO JAVIER AGUILAR AGUILAR</p>
<p>Distrito Federal: 3) LERDO</p> <p>Distrito Local: 8) GUADALUPE VICTORIA</p> <p>Municipio: 8) GUADALUPE VICTORIA</p> <p>Localidad: 1) GUADALUPE VICTORIA</p> <p>Sección: 619 C1</p> <p>Ubicación: ESCUELA PRIMARIA RICARDO FLORES MAGÓN, AVENIDA J AGUSTÍN CASTRO, NÚMERO 500 SUR, CÓDIGO POSTAL 34700, GUADALUPE VICTORIA, DURANGO, ENTRE CALLE FERNANDO ZÁRRAGA Y CALLE VICENTE GUERRERO</p> <p>Presidenta/e: CRISTIAN MANUEL DE LA HOYA REZA</p> <p>1er. Secretaria/o: MARIA PATROCINIO GALINDO MESTA</p> <p>2do. Secretaria/o: DORELLY GUADALUPE ALVAREZ ANIMA</p> <p>1er. Escrutador: MA DE JESUS GANDARA GARCIA</p> <p>2do. Escrutador: WENDY BRETADO MORALES</p> <p>3er. Escrutador: BERTHA GALVAN CALDERON</p> <p>1er. Suplente: YOLANDA GARCIA ENRIQUEZ</p> <p>2do. Suplente: SERGIO JOVANNY AGUILAR RODRIGUEZ</p> <p>3er. Suplente: RAYMUNDO CHAVEZ OROZCO</p>	<p>Distrito Federal: 3) LERDO</p> <p>Distrito Local: 8) GUADALUPE VICTORIA</p> <p>Municipio: 8) GUADALUPE VICTORIA</p> <p>Localidad: 1) GUADALUPE VICTORIA</p> <p>Sección: 620 B1</p> <p>Ubicación: ESCUELA PRIMARIA CLUB DE LEONES, CALLE ISIDRO JUÁREZ, NÚMERO 101 SUR, CÓDIGO POSTAL 34700, GUADALUPE VICTORIA, DURANGO, ENTRE AVENIDA HÉROES DE CHAPULTEPEC Y AVENIDA JESÚS AGUSTÍN CASTRO</p> <p>Presidenta/e: GISELLE VALERIA CAMPOS TAPIA</p> <p>1er. Secretaria/o: BELIA PAMELA ALDAY VIOLANTE</p> <p>2do. Secretaria/o: NORMA LORENA GONZALEZ DOMINGUEZ</p> <p>1er. Escrutador: EVELYN MORALES GARCIA</p> <p>2do. Escrutador: ALEJANDRO DUARTE GURROLA</p> <p>3er. Escrutador: MANUEL DE JESUS GARCIA HERNANDEZ</p> <p>1er. Suplente: DIANET CORDOBA HERNANDEZ</p> <p>2do. Suplente: CEILA MONSERRAT AVALOS ESPINOZA</p> <p>3er. Suplente: PAULA HERNANDEZ FAVELA</p>
<p>Distrito Federal: 3) LERDO</p> <p>Distrito Local: 8) GUADALUPE VICTORIA</p> <p>Municipio: 8) GUADALUPE VICTORIA</p> <p>Localidad: 1) GUADALUPE VICTORIA</p> <p>Sección: 620 C1</p> <p>Ubicación: ESCUELA PRIMARIA CLUB DE LEONES, CALLE ISIDRO JUÁREZ, NÚMERO 101 SUR, CÓDIGO POSTAL 34700, GUADALUPE VICTORIA, DURANGO, ENTRE AVENIDA HÉROES DE CHAPULTEPEC Y AVENIDA JESÚS AGUSTÍN CASTRO</p> <p>Presidenta/e: MARIBEL GONZALEZ RAMIREZ</p> <p>1er. Secretaria/o: JAQUELINE BALLIN LIMONES</p> <p>2do. Secretaria/o: KARLA MARIA GONZALEZ SALAZAR</p> <p>1er. Escrutador: ERICK ISRAEL NAJERA MARTINEZ</p> <p>2do. Escrutador: GABRIELA ELIZALDE GURROLA</p> <p>3er. Escrutador: MIGUEL ANGEL GONZALEZ DOMINGUEZ</p> <p>1er. Suplente: HARIATNE JASMIN DE LA HOYA MORALES</p> <p>2do. Suplente: ANTONIA BALTIERRA DE LA HOYA</p> <p>3er. Suplente: DORA LETICIA JAQUES PALMAS</p>	<p>Distrito Federal: 3) LERDO</p> <p>Distrito Local: 8) GUADALUPE VICTORIA</p> <p>Municipio: 8) GUADALUPE VICTORIA</p> <p>Localidad: 1) GUADALUPE VICTORIA</p> <p>Sección: 620 C2</p> <p>Ubicación: ESCUELA PRIMARIA CLUB DE LEONES, CALLE ISIDRO JUÁREZ, NÚMERO 101 SUR, CÓDIGO POSTAL 34700, GUADALUPE VICTORIA, DURANGO, ENTRE AVENIDA HÉROES DE CHAPULTEPEC Y AVENIDA JESÚS AGUSTÍN CASTRO</p> <p>Presidenta/e: EDGAR MANUEL AGUILAR DOMINGUEZ</p> <p>1er. Secretaria/o: MARIA GUADALUPE ENRIQUEZ RIVERA</p> <p>2do. Secretaria/o: ALMA ROCIO MIJARES CISNEROS</p> <p>1er. Escrutador: SONIA ARACELI ALVARADO SARMIENTO</p> <p>2do. Escrutador: MARIAJOSE GANDARA MIRELES</p> <p>3er. Escrutador: MARIA GUADALUPE GONZALEZ HERNANDEZ</p> <p>1er. Suplente: ELBA LORENA ARAGON VALTIERRA</p> <p>2do. Suplente: JOSE GARCIA AGUERO</p> <p>3er. Suplente: JUANA CECILIA PALACIO BALTIERRA</p>

<p>Distrito Federal: 3) LERDO</p> <p>Distrito Local: 8) GUADALUPE VICTORIA</p> <p>Municipio: 8) GUADALUPE VICTORIA</p> <p>Localidad: 1) GUADALUPE VICTORIA</p> <p>Sección: 621 B1</p> <p>Ubicación: ESCUELA SECUNDARIA TÉCNICA NÚMERO 8, PROLONGACIÓN FRANCISCO I MADERO, SIN NÚMERO, CÓDIGO POSTAL 34700, GUADALUPE VICTORIA, DURANGO, CONTIGUA A LA CANCHA DE FUTBOL</p> <p>Presidenta/e: ALEJANDRA AGUIRRE RIVERA</p> <p>1er. Secretaria/o: GUADALUPE DIANA GABRIELA GARCIA PARRA</p> <p>2do. Secretaria/o: JOHANA LIZZETH BRETADO CHAVEZ</p> <p>1er. Escrutador: YESENIA MARTINEZ ALVARADO</p> <p>2do. Escrutador: FELIPE AGUILAR GARCIA</p> <p>3er. Escrutador: ULISES CASTILLO TORRES</p> <p>1er. Suplente: SANDRA GONZALEZ HERNANDEZ</p> <p>2do. Suplente: MARINA MARTINEZ AVILA</p> <p>3er. Suplente: PEDRO CASTRO AGUIRRE</p>	<p>Distrito Federal: 3) LERDO</p> <p>Distrito Local: 8) GUADALUPE VICTORIA</p> <p>Municipio: 8) GUADALUPE VICTORIA</p> <p>Localidad: 1) GUADALUPE VICTORIA</p> <p>Sección: 621 C1</p> <p>Ubicación: ESCUELA SECUNDARIA TÉCNICA NÚMERO 8, PROLONGACIÓN FRANCISCO I MADERO, SIN NÚMERO, CÓDIGO POSTAL 34700, GUADALUPE VICTORIA, DURANGO, CONTIGUA A LA CANCHA DE FUTBOL</p> <p>Presidenta/e: REBECA ANALY ANTUNA BARAJAS</p> <p>1er. Secretaria/o: FRANCISCO JAVIER MARTINEZ HERNANDEZ</p> <p>2do. Secretaria/o: ALMA DARIANA GONZALEZ FLORES</p> <p>1er. Escrutador: ALMA ARACELI CONTRERAS RIOS</p> <p>2do. Escrutador: ERIKA YANETH ALVARADO HERNANDEZ</p> <p>3er. Escrutador: ALEJANDRA FAUDO A BARRAZA</p> <p>1er. Suplente: CASSANDRA YARELI HERNANDEZ GARCIA</p> <p>2do. Suplente: MEREGILDA MARTINEZ DERAS</p> <p>3er. Suplente: MANUEL HUMBERTO CERVANTES LOPEZ</p>
<p>Distrito Federal: 3) LERDO</p> <p>Distrito Local: 8) GUADALUPE VICTORIA</p> <p>Municipio: 8) GUADALUPE VICTORIA</p> <p>Localidad: 1) GUADALUPE VICTORIA</p> <p>Sección: 621 C2</p> <p>Ubicación: ESCUELA SECUNDARIA TÉCNICA NÚMERO 8, PROLONGACIÓN FRANCISCO I MADERO, SIN NÚMERO, CÓDIGO POSTAL 34700, GUADALUPE VICTORIA, DURANGO, CONTIGUA A LA CANCHA DE FUTBOL</p> <p>Presidenta/e: MELISSA JAZMIN CICEÑA URQUIZO</p> <p>1er. Secretaria/o: GENARO ALMEDA MARTINEZ</p> <p>2do. Secretaria/o: FLOR MICHELLE ALVAREZ NAVARRETE</p> <p>1er. Escrutador: SIOMARA ANTONIA AGUERO GUEVARA</p> <p>2do. Escrutador: JANETH BARRETERO NAJERA</p> <p>3er. Escrutador: JUAN FRANCISCO GARCIA ZAVALA</p> <p>1er. Suplente: YESSICA IBARRA MARTINEZ</p> <p>2do. Suplente: LUIS MARIO HERNANDEZ GUZMAN</p> <p>3er. Suplente: JUAN SILVERIO LOZANO ALVAREZ</p>	<p>Distrito Federal: 3) LERDO</p> <p>Distrito Local: 8) GUADALUPE VICTORIA</p> <p>Municipio: 8) GUADALUPE VICTORIA</p> <p>Localidad: 1) GUADALUPE VICTORIA</p> <p>Sección: 621 C3</p> <p>Ubicación: ESCUELA SECUNDARIA TÉCNICA NÚMERO 8, PROLONGACIÓN FRANCISCO I MADERO, SIN NÚMERO, CÓDIGO POSTAL 34700, GUADALUPE VICTORIA, DURANGO, CONTIGUA A LA CANCHA DE FUTBOL</p> <p>Presidenta/e: AMERICA ALEJANDRA DOMINGUEZ HERNANDEZ</p> <p>1er. Secretaria/o: AXEL ANTONIO FAVELA GONZALEZ</p> <p>2do. Secretaria/o: ARGELIA NAYELI DOMINGUEZ HERNANDEZ</p> <p>1er. Escrutador: MA GUADALUPE DOMINGUEZ AGUILAR</p> <p>2do. Escrutador: MIGUEL ANGEL BETANCOURT ESPINOZA</p> <p>3er. Escrutador: MARIA CANDELARIA GARCIA ZAVALA</p> <p>1er. Suplente: MA. JUANA MARES MENDOZA</p> <p>2do. Suplente: MA GUADALUPE BURGOS RAMIREZ</p> <p>3er. Suplente: JUAN JOSE DUARTE GURROLA</p>
<p>Distrito Federal: 3) LERDO</p> <p>Distrito Local: 8) GUADALUPE VICTORIA</p> <p>Municipio: 8) GUADALUPE VICTORIA</p> <p>Localidad: 14) SANTA CATALINA DE SENA</p> <p>Sección: 622 B1</p> <p>Ubicación: ESCUELA PRIMARIA IGNACIO ZARAGOZA, CALLE EMILIANO ZAPATA, SIN NÚMERO, SANTA CATALINA DE SENA, CÓDIGO POSTAL 34710, GUADALUPE VICTORIA, DURANGO, ULTIMA CALLE DEL PUEBLO</p> <p>Presidenta/e: MARLENNE GARCIA FLORES</p> <p>1er. Secretaria/o: GLORIA DEL CARMEN ALVARADO LOERA</p> <p>2do. Secretaria/o: CATALINA ALVARADO SANTANA</p> <p>1er. Escrutador: BRISEYDA GUADALUPE ARAGON GUERRERO</p> <p>2do. Escrutador: ISIDRO AGUILERA CASTILLO</p> <p>3er. Escrutador: CATALINA FRANCO CENICEROS</p> <p>1er. Suplente: JUAN ANTONIO GONZALEZ FRANCO</p> <p>2do. Suplente: JUAN JOSE LICERIO RODRIGUEZ</p> <p>3er. Suplente: CATALINA GARCIA AGUILERA</p>	<p>Distrito Federal: 3) LERDO</p> <p>Distrito Local: 8) GUADALUPE VICTORIA</p> <p>Municipio: 8) GUADALUPE VICTORIA</p> <p>Localidad: 13) SAN FRANCISCO DE LA PALMITA</p> <p>Sección: 623 B1</p> <p>Ubicación: ESCUELA PRIMARIA GUADALUPE VICTORIA, CALLE SIN NOMBRE, SIN NÚMERO, SAN FRANCISCO DE LA PALMITA, CÓDIGO POSTAL 34701, GUADALUPE VICTORIA, DURANGO, A UN COSTADO DE LA TELESECUNDARIA</p> <p>Presidenta/e: KAREN EMILIA REYES BELTRAN</p> <p>1er. Secretaria/o: JOEL BENAVENTE HERNANDEZ</p> <p>2do. Secretaria/o: YESENIA MARIA DE LA HOYA RODRIGUEZ</p> <p>1er. Escrutador: RANULFO GRIJALVA DIAZ</p> <p>2do. Escrutador: ALEJANDRA HERNANDEZ MONTES</p> <p>3er. Escrutador: MARIA GRISELDA HERNANDEZ SOSA</p> <p>1er. Suplente: JOSE MARCOS MEDINA PINALES</p> <p>2do. Suplente: FELIPE RAMIREZ OLGUIN</p> <p>3er. Suplente: VIRGINIA RAMIREZ OLGUIN</p>

<p>Distrito Federal: 3) LERDO</p> <p>Distrito Local: 8) GUADALUPE VICTORIA</p> <p>Municipio: 8) GUADALUPE VICTORIA</p> <p>Localidad: 5) IGNACIO RAMIREZ</p> <p>Sección: 624 B1</p> <p>Ubicación: AUDITORIO DEL PUEBLO, CALLE MIGUEL HIDALGO, SIN NÚMERO, IGNACIO RAMÍREZ, CÓDIGO POSTAL 34701, GUADALUPE VICTORIA, DURANGO, A UN COSTADO DEL JARDÍN DE NIÑOS MARIANO ESCOBEDO</p> <p>Presidenta/e: URIEL DE JESUS AMAYA AMAYA</p> <p>1er. Secretaria/o: TERESA DE JESUS ESTUPIÑAN CARDONA</p> <p>2do. Secretaria/o: ELIZABETH CATARINO ENRIQUEZ</p> <p>1er. Escrutador: MARCO ANTONIO ARROYO CASTRO</p> <p>2do. Escrutador: MARIA EMMA CONTRERAS LAZARIN</p> <p>3er. Escrutador: JUAN CARLOS ESTUPIÑAN GOMEZ</p> <p>1er. Suplente: LUZ ARELY GARCIA HIPOLITO</p> <p>2do. Suplente: FERNANDO ESTUPIÑAN RIVERA</p> <p>3er. Suplente: FELICITAS GARCIA VAQUERA</p>	<p>Distrito Federal: 3) LERDO</p> <p>Distrito Local: 8) GUADALUPE VICTORIA</p> <p>Municipio: 8) GUADALUPE VICTORIA</p> <p>Localidad: 5) IGNACIO RAMIREZ</p> <p>Sección: 624 C1</p> <p>Ubicación: AUDITORIO DEL PUEBLO, CALLE MIGUEL HIDALGO, SIN NÚMERO, IGNACIO RAMÍREZ, CÓDIGO POSTAL 34701, GUADALUPE VICTORIA, DURANGO, A UN COSTADO DEL JARDÍN DE NIÑOS MARIANO ESCOBEDO</p> <p>Presidenta/e: GUADALUPE CORDOVA ESTUPIÑAN</p> <p>1er. Secretaria/o: JULIO CESAR ESTUPIÑAN ROCHA</p> <p>2do. Secretaria/o: MANUELITA DE JESUS GOMEZ LICERIO</p> <p>1er. Escrutador: PATRICIA BOTELLO BETANCOURT</p> <p>2do. Escrutador: MAIRA JUANITA DE LA HOYA SANCHEZ</p> <p>3er. Escrutador: FATIMA CAMILA FLORES RIVERA</p> <p>1er. Suplente: RODOLFO DE LA HOYA GOMEZ</p> <p>2do. Suplente: JORGE ESTUPIÑAN RIVERA</p> <p>3er. Suplente: UBALDO DE LA HOYA REYES</p>
<p>Distrito Federal: 3) LERDO</p> <p>Distrito Local: 8) GUADALUPE VICTORIA</p> <p>Municipio: 8) GUADALUPE VICTORIA</p> <p>Localidad: 5) IGNACIO RAMIREZ</p> <p>Sección: 625 B1</p> <p>Ubicación: ESCUELA PRIMARIA BENITO JUAREZ, CALLE JUAREZ, SIN NÚMERO, IGNACIO RAMÍREZ, CÓDIGO POSTAL 34701, GUADALUPE VICTORIA, DURANGO, ENTRE CALLE ALDAMA Y CALLE GUADALUPE VICTORIA</p> <p>Presidenta/e: BERENICE GUTIERREZ LUNA</p> <p>1er. Secretaria/o: ARELY AGUILAR VALLES</p> <p>2do. Secretaria/o: BLANCA JANETH FIGUEROA ANDRADE</p> <p>1er. Escrutador: JOSE LUIS ALVARADO VAQUERA</p> <p>2do. Escrutador: MARIA PATRICIA CASTRUITA MARTINEZ</p> <p>3er. Escrutador: CRISTOBAL DOMINGUEZ JARAMILLO</p> <p>1er. Suplente: EMETERIO GUTIERREZ MURO</p> <p>2do. Suplente: OLGA LIDIA HERRERA MARTINEZ</p> <p>3er. Suplente: MARIA DEL ROSARIO GOMEZ CERVANTES</p>	<p>Distrito Federal: 3) LERDO</p> <p>Distrito Local: 8) GUADALUPE VICTORIA</p> <p>Municipio: 8) GUADALUPE VICTORIA</p> <p>Localidad: 5) IGNACIO RAMIREZ</p> <p>Sección: 625 C1</p> <p>Ubicación: ESCUELA PRIMARIA BENITO JUAREZ, CALLE JUAREZ, SIN NÚMERO, IGNACIO RAMÍREZ, CÓDIGO POSTAL 34701, GUADALUPE VICTORIA, DURANGO, ENTRE CALLE ALDAMA Y CALLE GUADALUPE VICTORIA</p> <p>Presidenta/e: JOSE ANTONIO LOERA CASAS</p> <p>1er. Secretaria/o: MARIA DOLORES PILAR BAIDON FRAIRE</p> <p>2do. Secretaria/o: JONATHAN FRAIRE REYES</p> <p>1er. Escrutador: RICARDO ALVARADO LOPEZ</p> <p>2do. Escrutador: MARCO ANTONIO DE LA HOYA LUNA</p> <p>3er. Escrutador: CESAR AUGUSTO GARCIA SANCHEZ</p> <p>1er. Suplente: ANA ISABEL HAROS CASTAÑEDA</p> <p>2do. Suplente: MARIO JARAMILLO BENAVENTE</p> <p>3er. Suplente: GABRIELA YAQUELIN GALINDO CASTRUITA</p>
<p>Distrito Federal: 3) LERDO</p> <p>Distrito Local: 8) GUADALUPE VICTORIA</p> <p>Municipio: 8) GUADALUPE VICTORIA</p> <p>Localidad: 12) JUAN ALDAMA</p> <p>Sección: 626 B1</p> <p>Ubicación: ESCUELA PRIMARIA NETZAHUALCÓYOTL, CALLE SIN NOMBRE, SIN NÚMERO, JUAN ALDAMA, CÓDIGO POSTAL 34700, GUADALUPE VICTORIA, DURANGO, FRENTE AL JARDIN DE NIÑOS ROSAURA ZAPATA CANA</p> <p>Presidenta/e: JUANA GUADALUPE GARCIA PEREZ</p> <p>1er. Secretaria/o: KAREN CECILIA RAMIREZ GARCIA</p> <p>2do. Secretaria/o: JUAN ALBERTO RODRIGUEZ YAÑEZ</p> <p>1er. Escrutador: JOSE LEON ROMERO GARCIA</p> <p>2do. Escrutador: FLOR ALEJANDRA SANCHEZ PEREZ</p> <p>3er. Escrutador: JOSE SALOME FERNANDEZ GARCIA</p> <p>1er. Suplente: GLORIA SANCHEZ GOMEZ</p> <p>2do. Suplente: MARGARITA BETANCOURT QUEZADA</p> <p>3er. Suplente: JESUS GONZALEZ FLORES</p>	<p>Distrito Federal: 3) LERDO</p> <p>Distrito Local: 8) GUADALUPE VICTORIA</p> <p>Municipio: 8) GUADALUPE VICTORIA</p> <p>Localidad: 6) ALVARO OBREGON</p> <p>Sección: 627 B1</p> <p>Ubicación: ESCUELA PRIMARIA JUSTO SIERRA, CALLE SIN NOMBRE, SIN NÚMERO, ALVARO OBREGÓN, CÓDIGO POSTAL 34701, GUADALUPE VICTORIA, DURANGO, FRENTE A LA PLAZA PRINCIPAL SOBRE LA CARRETERA</p> <p>Presidenta/e: MELANY ALEXIA GARCIA PUENTES</p> <p>1er. Secretaria/o: ALONDRA GARCIA LAZARO</p> <p>2do. Secretaria/o: CORALIA ELIZABETH CASTILLO MORAN</p> <p>1er. Escrutador: IRMA GALILEA FIGUEROA RODRIGUEZ</p> <p>2do. Escrutador: SANDRA LUZ MONTES HERNANDEZ</p> <p>3er. Escrutador: CARLOS IVAN MURO MONTAÑEZ</p> <p>1er. Suplente: RODRIGO GONZALEZ MURO</p> <p>2do. Suplente: MARIO MONTOYA PINEDA</p> <p>3er. Suplente: FEDERICO HAROS GARCIA</p>

<p>Distrito Federal: 3) LERDO</p> <p>Distrito Local: 8) GUADALUPE VICTORIA</p> <p>Municipio: 8) GUADALUPE VICTORIA</p> <p>Localidad: 4) IGNACIO ALLENDE</p> <p>Sección: 628 B1</p> <p>Ubicación: ESCUELA PRIMARIA 18 DE MARZO, CALLE EMILIO CARRANZA, SIN NÚMERO, IGNACIO ALLENDE, CÓDIGO POSTAL 34720, GUADALUPE VICTORIA, DURANGO, FRENTE AL CENTRO DE SALUD DE LA COMUNIDAD</p> <p>Presidenta/e: FIDEL ALBA ROMAN</p> <p>1er. Secretaria/o: OLGA CAROLINA GARCIA TRIANA</p> <p>2do. Secretaria/o: KARLA GUADALUPE GARCIA ALBA</p> <p>1er. Escrutador: EDITH CABADA DOMINGUEZ</p> <p>2do. Escrutador: MA DOLORES HERNANDEZ CHAIREZ</p> <p>3er. Escrutador: PATRICIA ESPARZA GARCIA</p> <p>1er. Suplente: MARIA PATRICIA GARCIA VITELA</p> <p>2do. Suplente: ALBERTINA HERNANDEZ GONZALEZ</p> <p>3er. Suplente: JOEL CABADA ARANDA</p>	<p>Distrito Federal: 3) LERDO</p> <p>Distrito Local: 8) GUADALUPE VICTORIA</p> <p>Municipio: 8) GUADALUPE VICTORIA</p> <p>Localidad: 4) IGNACIO ALLENDE</p> <p>Sección: 628 C1</p> <p>Ubicación: ESCUELA PRIMARIA 18 DE MARZO, CALLE EMILIO CARRANZA, SIN NÚMERO, IGNACIO ALLENDE, CÓDIGO POSTAL 34720, GUADALUPE VICTORIA, DURANGO, FRENTE AL CENTRO DE SALUD DE LA COMUNIDAD</p> <p>Presidenta/e: SERGIO RENE DELGADO HERRERA</p> <p>1er. Secretaria/o: MARTHA CECILIA GUERRERO ARAGON</p> <p>2do. Secretaria/o: MARIA YAJAIRA GARCIA ALVAREZ</p> <p>1er. Escrutador: ULISES ANTONIO GARCIA CARDENAS</p> <p>2do. Escrutador: VERONICA DEL SOCORRO CUEVAS PRADO</p> <p>3er. Escrutador: BONIFACIO GARCIA MARQUEZ</p> <p>1er. Suplente: EUSEBIO GONZALEZ MONTELONGO</p> <p>2do. Suplente: MARIA ELIZABETH HERNANDEZ LOPEZ</p> <p>3er. Suplente: ALBERTO FLORES SALAS</p>
<p>Distrito Federal: 3) LERDO</p> <p>Distrito Local: 8) GUADALUPE VICTORIA</p> <p>Municipio: 8) GUADALUPE VICTORIA</p> <p>Localidad: 4) IGNACIO ALLENDE</p> <p>Sección: 629 B1</p> <p>Ubicación: SALÓN EJIDAL, CALLE JUAN MANUEL MONTELONGO, SIN NÚMERO, IGNACIO ALLENDE, CÓDIGO POSTAL 34720, GUADALUPE VICTORIA, DURANGO, A UN COSTADO DE LA BIBLIOTECA</p> <p>Presidenta/e: LAURA ALICIA CASTILLO MATA</p> <p>1er. Secretaria/o: YESENIA GARCIA AGUILERA</p> <p>2do. Secretaria/o: MIGUEL DE JESUS BELTRAN GARCIA</p> <p>1er. Escrutador: ESPERANZA GARCIA ROJAS</p> <p>2do. Escrutador: CLAUDIA HERNANDEZ JAQUEZ</p> <p>3er. Escrutador: MARIA OLIVIA JAQUEZ RAMIREZ</p> <p>1er. Suplente: ESTRELIA MONARREZ ACUÑA</p> <p>2do. Suplente: KARLA IBETH MUÑOZ NUÑEZ</p> <p>3er. Suplente: JORGE JACQUEZ VALLES</p>	<p>Distrito Federal: 3) LERDO</p> <p>Distrito Local: 8) GUADALUPE VICTORIA</p> <p>Municipio: 8) GUADALUPE VICTORIA</p> <p>Localidad: 4) IGNACIO ALLENDE</p> <p>Sección: 629 C1</p> <p>Ubicación: SALÓN EJIDAL, CALLE JUAN MANUEL MONTELONGO, SIN NÚMERO, IGNACIO ALLENDE, CÓDIGO POSTAL 34720, GUADALUPE VICTORIA, DURANGO, A UN COSTADO DE LA BIBLIOTECA</p> <p>Presidenta/e: EDGAR PERFECTO GARCIA ARAGON</p> <p>1er. Secretaria/o: MAYRA ALEJANDRA GARCIA LOPEZ</p> <p>2do. Secretaria/o: ANA ELIZABETH DIAZ HERNANDEZ</p> <p>1er. Escrutador: CELIA GUERRERO FERNANDEZ</p> <p>2do. Escrutador: EMA ARACELI HERNANDEZ QUIROZ</p> <p>3er. Escrutador: NAILEA REY MARTINEZ RODRIGUEZ</p> <p>1er. Suplente: MARGARITA MORENO SALAS</p> <p>2do. Suplente: MA. ADRIANA GUERRERO LOERA</p> <p>3er. Suplente: HERLINDO LOZANO MARTINEZ</p>
<p>Distrito Federal: 3) LERDO</p> <p>Distrito Local: 8) GUADALUPE VICTORIA</p> <p>Municipio: 8) GUADALUPE VICTORIA</p> <p>Localidad: 7) CALIXTO CONTRERAS</p> <p>Sección: 630 B1</p> <p>Ubicación: ESCUELA PRIMARIA PROFESOR MÁXIMO GÁMIZ FERNÁNDEZ, AVENIDA GUADALUPE VICTORIA, SIN NÚMERO, GENERAL CALIXTO CONTRERAS, CÓDIGO POSTAL 34724, GUADALUPE VICTORIA, DURANGO, A UN COSTADO DE LA JUNTA MUNICIPAL</p> <p>Presidenta/e: JOSE CARMEN ESTEVANE FERNANDEZ</p> <p>1er. Secretaria/o: HUGO ATILANO PACHECO</p> <p>2do. Secretaria/o: JAMILETH DE LA CRUZ ALVARADO</p> <p>1er. Escrutador: MA. CRUZ ALVARADO MONREAL</p> <p>2do. Escrutador: JUAN JOSE BARRERA REYES</p> <p>3er. Escrutador: DULCE AIDA FELIX CONTRERAS</p> <p>1er. Suplente: ROSA ELBA GARCIA MONREAL</p> <p>2do. Suplente: MARSELA ATILANO GARCIA</p> <p>3er. Suplente: PAULA FERNANDEZ DE LA CRUZ</p>	<p>Distrito Federal: 3) LERDO</p> <p>Distrito Local: 8) GUADALUPE VICTORIA</p> <p>Municipio: 8) GUADALUPE VICTORIA</p> <p>Localidad: 7) CALIXTO CONTRERAS</p> <p>Sección: 630 C1</p> <p>Ubicación: ESCUELA PRIMARIA PROFESOR MÁXIMO GÁMIZ FERNÁNDEZ, AVENIDA GUADALUPE VICTORIA, SIN NÚMERO, GENERAL CALIXTO CONTRERAS, CÓDIGO POSTAL 34724, GUADALUPE VICTORIA, DURANGO, A UN COSTADO DE LA JUNTA MUNICIPAL</p> <p>Presidenta/e: MARIA FERNANDA GARCIA DIAZ</p> <p>1er. Secretaria/o: MARIA YESENIA CERVANTES MARIN</p> <p>2do. Secretaria/o: JULIA EMILIA AGUILAR GARCIA</p> <p>1er. Escrutador: MARIA GUADALUPE ALVAREZ LEAL</p> <p>2do. Escrutador: ROSENDA CONTRERAS LOZANO</p> <p>3er. Escrutador: LILIA GARCIA CONTRERAS</p> <p>1er. Suplente: OFELIA GARCIA ZUÑIGA</p> <p>2do. Suplente: MARIA GUADALUPE CONTRERAS LOZANO</p> <p>3er. Suplente: VICTORIANO GARCIA CASTAÑEDA</p>

<p>Distrito Federal: 3) LERDO</p> <p>Distrito Local: 8) GUADALUPE VICTORIA</p> <p>Municipio: 8) GUADALUPE VICTORIA</p> <p>Localidad: 7) CALIXTO CONTRERAS</p> <p>Sección: 630 C2</p> <p>Ubicación: ESCUELA PRIMARIA PROFESOR MÁXIMO GÁMIZ FERNÁNDEZ, AVENIDA GUADALUPE VICTORIA, SIN NÚMERO, GENERAL CALIXTO CONTRERAS, CÓDIGO POSTAL 34724, GUADALUPE VICTORIA, DURANGO, A UN COSTADO DE LA JUNTA MUNICIPAL</p> <p>Presidenta/e: MARTHA VICENTE ALVARADO ARAGON</p> <p>1er. Secretaria/o: JOSE JOEL CRUZ MEDEL</p> <p>2do. Secretaria/o: SANDRA ALVARADO FLORES</p> <p>1er. Escrutador: CLAUDIA YARIRA AVILA DURAN</p> <p>2do. Escrutador: MARIA ISABEL DIAZ ANDRADE</p> <p>3er. Escrutador: MARTA YANET GARCIA MAGALLANES</p> <p>1er. Suplente: MARIA ESMERALDA GONZALES OLGUIN</p> <p>2do. Suplente: JOSE RODRIGO DIAZ CONTRERAS</p> <p>3er. Suplente: EPIFANIA HERNANDEZ ESCOBEDO</p>	<p>Distrito Federal: 3) LERDO</p> <p>Distrito Local: 8) GUADALUPE VICTORIA</p> <p>Municipio: 8) GUADALUPE VICTORIA</p> <p>Localidad: 11) JOSE MARIA PINO SUAREZ</p> <p>Sección: 631 B1</p> <p>Ubicación: ESCUELA PRIMARIA JOSÉ MA PINO SUÁREZ, CALLE INDEPENDENCIA, SIN NÚMERO, JOSÉ MA PINO SUÁREZ, CÓDIGO POSTAL 34724, GUADALUPE VICTORIA, DURANGO, FRENTE A LA PLAZA PRINCIPAL</p> <p>Presidenta/e: MARIA DEL ROSARIO HERNANDEZ VELAZQUEZ</p> <p>1er. Secretaria/o: MARCELA ESMERALDA CHAVEZ GARCIA</p> <p>2do. Secretaria/o: MARIA DEL ROSARIO HERNANDEZ HERNANDEZ</p> <p>1er. Escrutador: MARIO ALEJANDRO GARCIA CORONADO</p> <p>2do. Escrutador: GLORIA GONZALEZ ALVAREZ</p> <p>3er. Escrutador: GUSTAVO GUERRERO CORDERO</p> <p>1er. Suplente: TERESA YOHANA ARAGON ATILANO</p> <p>2do. Suplente: DORA MARIA GONZALEZ PERALTA</p> <p>3er. Suplente: ROSA MARIA LUNA BERUMEN</p>
<p>Distrito Federal: 3) LERDO</p> <p>Distrito Local: 8) GUADALUPE VICTORIA</p> <p>Municipio: 8) GUADALUPE VICTORIA</p> <p>Localidad: 3) FELIPE CARRILLO PUERTO</p> <p>Sección: 632 B1</p> <p>Ubicación: ESCUELA PRIMARIA JOSÉ SANTOS DEGOLLADO, CALLE INDEPENDENCIA, NÚMERO 120, FELIPE CARRILLO PUERTO, CÓDIGO POSTAL 34729, GUADALUPE VICTORIA, DURANGO, FRENTE A LA PLAZA PRINCIPAL</p> <p>Presidenta/e: AMPARO GARCIA CEPEDA</p> <p>1er. Secretaria/o: PEDRO ACOSTA GARCIA</p> <p>2do. Secretaria/o: EFRAIN CHAIREZ CASTILLO</p> <p>1er. Escrutador: JOSEFINA CONTRERAS CEPEDA</p> <p>2do. Escrutador: ALONDRA GUADALUPE GUTIERREZ CORDERO</p> <p>3er. Escrutador: SANJUANA JUAREZ LONGORIA</p> <p>1er. Suplente: ELIAZAR ORTEGA ARAMBULA</p> <p>2do. Suplente: LUIS CARLOS HERRERA CASTAÑEDA</p> <p>3er. Suplente: EFRAIN HERRERA SARMIENTO</p>	<p>Distrito Federal: 3) LERDO</p> <p>Distrito Local: 8) GUADALUPE VICTORIA</p> <p>Municipio: 8) GUADALUPE VICTORIA</p> <p>Localidad: 3) FELIPE CARRILLO PUERTO</p> <p>Sección: 632 C1</p> <p>Ubicación: ESCUELA PRIMARIA JOSÉ SANTOS DEGOLLADO, CALLE INDEPENDENCIA, NÚMERO 120, FELIPE CARRILLO PUERTO, CÓDIGO POSTAL 34729, GUADALUPE VICTORIA, DURANGO, FRENTE A LA PLAZA PRINCIPAL</p> <p>Presidenta/e: SERGIO ROLANDO RAMIREZ RAMIREZ</p> <p>1er. Secretaria/o: OLGA MARGARITA CARRILLO MENDEZ</p> <p>2do. Secretaria/o: MARIA ELENA CITAL ALVARADO</p> <p>1er. Escrutador: GABRIELA GOMEZ AGUERO</p> <p>2do. Escrutador: BENJAMIN IBAÑEZ HIPOLITO</p> <p>3er. Escrutador: MARIA DEL CARMEN LOPEZ ALVARADO</p> <p>1er. Suplente: JOSE BALFRE ORTIZ VELAZQUEZ</p> <p>2do. Suplente: JORGE ANTONIO ARAMBULA ALVARADO</p> <p>3er. Suplente: JUAN RAMIREZ TERRONES</p>
<p>Distrito Federal: 3) LERDO</p> <p>Distrito Local: 8) GUADALUPE VICTORIA</p> <p>Municipio: 8) GUADALUPE VICTORIA</p> <p>Localidad: 3) FELIPE CARRILLO PUERTO</p> <p>Sección: 633 B1</p> <p>Ubicación: AUDITORIO DEL PUEBLO, CALLE 20 DE NOVIEMBRE, SIN NÚMERO, FELIPE CARRILLO PUERTO, CÓDIGO POSTAL 34729, GUADALUPE VICTORIA, DURANGO, ENTRE CALLE INDEPENDENCIA Y CALLE FRANCISCO I MADERO</p> <p>Presidenta/e: JOSE MISSAEL CORDOVA FIGUEROA</p> <p>1er. Secretaria/o: KASSANDRA CARRILLO RODRIGUEZ</p> <p>2do. Secretaria/o: MARISSA CISNEROS HIPOLITO</p> <p>1er. Escrutador: MANUEL VICTOR ALVARADO CITAL</p> <p>2do. Escrutador: GRICELDA ARROYO VALLES</p> <p>3er. Escrutador: ROGACIANO CARRILLO VILLALOBOS</p> <p>1er. Suplente: SANJUANA MENDEZ SAUCEDO</p> <p>2do. Suplente: FELIPE ONTIVEROS GALLEGOS</p> <p>3er. Suplente: SERGIO ARROYO GARCIA</p>	<p>Distrito Federal: 3) LERDO</p> <p>Distrito Local: 8) GUADALUPE VICTORIA</p> <p>Municipio: 8) GUADALUPE VICTORIA</p> <p>Localidad: 3) FELIPE CARRILLO PUERTO</p> <p>Sección: 633 C1</p> <p>Ubicación: AUDITORIO DEL PUEBLO, CALLE 20 DE NOVIEMBRE, SIN NÚMERO, FELIPE CARRILLO PUERTO, CÓDIGO POSTAL 34729, GUADALUPE VICTORIA, DURANGO, ENTRE CALLE INDEPENDENCIA Y CALLE FRANCISCO I MADERO</p> <p>Presidenta/e: VICTORIA ESTEFANIA IBARRA ARROYO</p> <p>1er. Secretaria/o: ESTEBAN BRETADO CARDENAS</p> <p>2do. Secretaria/o: MANUELA GARCIA JUAREZ</p> <p>1er. Escrutador: PATRICIA ALVARADO GARCIA</p> <p>2do. Escrutador: ALMA PATRICIA CALDERON REYES</p> <p>3er. Escrutador: EVELIN GARCIA GARCIA</p> <p>1er. Suplente: IRENE MORALES GARCIA</p> <p>2do. Suplente: MODESTA PIEDRA VALENZUELA</p> <p>3er. Suplente: MANUEL RAMIREZ MALDONADO</p>

<p>Distrito Federal: 3) LERDO</p> <p>Distrito Local: 8) GUADALUPE VICTORIA</p> <p>Municipio: 8) GUADALUPE VICTORIA</p> <p>Localidad: 10) J. GUADALUPE RODRIGUEZ</p> <p>Sección: 634 B1</p> <p>Ubicación: ESCUELA PRIMARIA JOSEFA ORTIZ DE DOMÍNGUEZ, CALLE HIDALGO, SIN NÚMERO, J GUADALUPE RODRÍGUEZ, CÓDIGO POSTAL 34731, GUADALUPE VICTORIA, DURANGO, ATRÁS DE LA IGLESIA</p> <p>Presidenta/e: ARELY IBARRA AMEZQUITA</p> <p>1er. Secretaria/o: ABRIL HERNANDEZ ESPARZA</p> <p>2do. Secretaria/o: MARIA JOSAVET AMEZQUITA PATIÑO</p> <p>1er. Escrutador: BLANCA ESTELA MORA HUERTA</p> <p>2do. Escrutador: MARIA ADRIANA PEREZ ESPARZA</p> <p>3er. Escrutador: GLORIA PALACIO ESPARZA</p> <p>1er. Suplente: MARIA DEL PILAR GONZALEZ PUENTES</p> <p>2do. Suplente: MARIA ELSA HERNANDEZ IBARRA</p> <p>3er. Suplente: ANASTACIO HERNANDEZ GUARDADO</p>	<p>Distrito Federal: 3) LERDO</p> <p>Distrito Local: 8) GUADALUPE VICTORIA</p> <p>Municipio: 8) GUADALUPE VICTORIA</p> <p>Localidad: 10) J. GUADALUPE RODRIGUEZ</p> <p>Sección: 634 C1</p> <p>Ubicación: ESCUELA PRIMARIA JOSEFA ORTIZ DE DOMÍNGUEZ, CALLE HIDALGO, SIN NÚMERO, J GUADALUPE RODRÍGUEZ, CÓDIGO POSTAL 34731, GUADALUPE VICTORIA, DURANGO, ATRÁS DE LA IGLESIA</p> <p>Presidenta/e: JESUS MANUEL CISNEROS MALDONADO</p> <p>1er. Secretaria/o: JAZMIN VIOLETA HERNANDEZ MALDONADO</p> <p>2do. Secretaria/o: TOMASA MALDONADO VAZQUEZ</p> <p>1er. Escrutador: MIRZHA MORENO PUEBLA</p> <p>2do. Escrutador: MIGUEL PEREZ JACQUEZ</p> <p>3er. Escrutador: ALMA IDANIA GARCIA ESPARZA</p> <p>1er. Suplente: ANA MARIA HERNANDEZ GARCIA</p> <p>2do. Suplente: MANUEL ALBA PALACIO</p> <p>3er. Suplente: ELIBERTO ARENAS CASTRO</p>
<p>Distrito Federal: 3) LERDO</p> <p>Distrito Local: 8) GUADALUPE VICTORIA</p> <p>Municipio: 8) GUADALUPE VICTORIA</p> <p>Localidad: 2) ANTONIO AMARO</p> <p>Sección: 635 B1</p> <p>Ubicación: ESCUELA PRIMARIA IGNACIO MANUEL ALTAMIRANO, CALLE SIN NOMBRE, SIN NÚMERO, ANTONIO AMARO, CÓDIGO POSTAL 34730, GUADALUPE VICTORIA, DURANGO, A UN LADO DEL INSTITUTO MEXICANO DEL SEGURO SOCIAL Y SECUNDARIA TECNICA NÚMERO 27</p> <p>Presidenta/e: MARY CRUZ GARCIA MONTELONGO</p> <p>1er. Secretaria/o: JUAN PABLO GARCIA ALVARADO</p> <p>2do. Secretaria/o: GREGORIO GARCIA PUEBLA</p> <p>1er. Escrutador: TANIA CELIA ALANIS CUEVAS</p> <p>2do. Escrutador: KARLA NOHEMI BALTIERREZ MEZA</p> <p>3er. Escrutador: JANETH JOSEFINA DOMINGUEZ GIRON</p> <p>1er. Suplente: ARACELI CASAS PARRA</p> <p>2do. Suplente: EFREN GONZALEZ RIVERA</p> <p>3er. Suplente: MARIA MONSERRAT MARQUEZ ALDABA</p>	<p>Distrito Federal: 3) LERDO</p> <p>Distrito Local: 8) GUADALUPE VICTORIA</p> <p>Municipio: 8) GUADALUPE VICTORIA</p> <p>Localidad: 2) ANTONIO AMARO</p> <p>Sección: 635 C1</p> <p>Ubicación: ESCUELA PRIMARIA IGNACIO MANUEL ALTAMIRANO, CALLE SIN NOMBRE, SIN NÚMERO, ANTONIO AMARO, CÓDIGO POSTAL 34730, GUADALUPE VICTORIA, DURANGO, A UN LADO DEL INSTITUTO MEXICANO DEL SEGURO SOCIAL Y SECUNDARIA TECNICA NÚMERO 27</p> <p>Presidenta/e: ALONDRA AVILA SIMENTAL</p> <p>1er. Secretaria/o: MARIA MERCEDES GARCIA ALVARADO</p> <p>2do. Secretaria/o: SAYRA YASMIN CASTAÑEDA CARLOS</p> <p>1er. Escrutador: JOSEFINA ALVAREZ GONZALEZ</p> <p>2do. Escrutador: FABIOLA CENICEROS PROA</p> <p>3er. Escrutador: MARIA CRISTINA HAROS SOSA</p> <p>1er. Suplente: ISIDRO CERVANTES ALDABA</p> <p>2do. Suplente: DAVID GUERRERO FERNANDEZ</p> <p>3er. Suplente: ELVIA ADAME BAÑUELOS</p>
<p>Distrito Federal: 3) LERDO</p> <p>Distrito Local: 8) GUADALUPE VICTORIA</p> <p>Municipio: 8) GUADALUPE VICTORIA</p> <p>Localidad: 2) ANTONIO AMARO</p> <p>Sección: 636 B1</p> <p>Ubicación: ESCUELA PRIMARIA FEDERAL JOAQUÍN AMARO, CALLE IGNACIO ZARAGOZA, NÚMERO 100, ANTONIO AMARO, CÓDIGO POSTAL 34730, GUADALUPE VICTORIA, DURANGO, ENTRE CALLE CONSTITUCIÓN Y CALLE FRANCISCO I MADERO</p> <p>Presidenta/e: MIGUEL ANGEL GALVAN CENICEROS</p> <p>1er. Secretaria/o: CECILIA GONZALEZ RIOS</p> <p>2do. Secretaria/o: MIRIAM HERNANDEZ RIVAS</p> <p>1er. Escrutador: ARACELI BRAVO GARCIA</p> <p>2do. Escrutador: EDY CENICEROS MARTINEZ</p> <p>3er. Escrutador: OLGA LIDIA DE LARA ROMERO</p> <p>1er. Suplente: MARIA CAROLINA GARCIA MORALES</p> <p>2do. Suplente: MARIA CARMEN MARQUEZ VAZQUEZ</p> <p>3er. Suplente: FATIMA MARTINEZ MAGALLANES</p>	<p>Distrito Federal: 3) LERDO</p> <p>Distrito Local: 8) GUADALUPE VICTORIA</p> <p>Municipio: 8) GUADALUPE VICTORIA</p> <p>Localidad: 2) ANTONIO AMARO</p> <p>Sección: 636 C1</p> <p>Ubicación: ESCUELA PRIMARIA FEDERAL JOAQUÍN AMARO, CALLE IGNACIO ZARAGOZA, NÚMERO 100, ANTONIO AMARO, CÓDIGO POSTAL 34730, GUADALUPE VICTORIA, DURANGO, ENTRE CALLE CONSTITUCIÓN Y CALLE FRANCISCO I MADERO</p> <p>Presidenta/e: RUPERTO CRUZ GUTIERREZ</p> <p>1er. Secretaria/o: ELIZABETH HERNANDEZ CENICEROS</p> <p>2do. Secretaria/o: EMMANUEL MAGALLANES ALVARADO</p> <p>1er. Escrutador: MARIA ELENA CARLOS MONTELONGO</p> <p>2do. Escrutador: LORENA CRUZ CASTORENA</p> <p>3er. Escrutador: MARIA ESTELA GARCIA ALVARADO</p> <p>1er. Suplente: ALBERTO GUTIERREZ CRUZ</p> <p>2do. Suplente: JOSUE MARTINEZ GONZALEZ</p> <p>3er. Suplente: NORMA MEZA MARTINEZ</p>

<p>Distrito Federal: 3) LERDO  Distrito Local: 8) GUADALUPE VICTORIA  Municipio: 8) GUADALUPE VICTORIA  Localidad: 2) ANTONIO AMARO  Sección: 636 C2</p> <p>Ubicación: ESCUELA PRIMARIA FEDERAL JOAQUÍN AMARO, CALLE IGNACIO ZARAGOZA, NÚMERO 100, ANTONIO AMARO, CÓDIGO POSTAL 34730, GUADALUPE VICTORIA, DURANGO, ENTRE CALLE CONSTITUCIÓN Y CALLE FRANCISCO I MADERO</p> <p>Presidenta/e: MARIA ELENA DOMINGUEZ MARTINEZ</p> <p>1er. Secretaria/o: MARIA ELENA HERNANDEZ CENICEROS  2do. Secretaria/o: SANDRA AVILA SIMENTAL</p> <p>1er. Escrutador: ADRIANA CARRILLO CASTILLO  2do. Escrutador: ARACELI CRUZ NAVA</p> <p>3er. Escrutador: ELIDA MONSERRAT GARCIA ESTRADA</p> <p>1er. Suplente: JOSEFA HERNANDEZ PEREZ  2do. Suplente: FERNANDO DOMINGUEZ CASAS  3er. Suplente: MARIA ROSA GARCIA VALENZUELA</p>	<p>Distrito Federal: 3) LERDO  Distrito Local: 8) GUADALUPE VICTORIA  Municipio: 8) GUADALUPE VICTORIA  Localidad: 9) DOS DE ABRIL  Sección: 637 B1</p> <p>Ubicación: ESCUELA PRIMARIA LICENCIADO ADOLFO LÓPEZ MATEOS, CALLE SIN NOMBRE, SIN NÚMERO, DOS DE ABRIL, CÓDIGO POSTAL 34700, GUADALUPE VICTORIA, DURANGO, A UN COSTADO DE LA JUNTA MUNICIPAL Y LA IGLESIA</p> <p>Presidenta/e: SAIRA FRAIRE SURÁ</p> <p>1er. Secretaria/o: DIANA ANGELICA FRAIRE VAZQUEZ  2do. Secretaria/o: EMILY GEORGINA MORENO LOPEZ</p> <p>1er. Escrutador: JESUS MORENO SANCHEZ  2do. Escrutador: ADRIAN HERNANDEZ CHAIRES</p> <p>3er. Escrutador: HUMBERTO MARRUFO VERDUGO</p> <p>1er. Suplente: MARIBEL CHACON FUENTEZ  2do. Suplente: GLORIA QUIÑONES PEREZ  3er. Suplente: HOMERO FRAIRE CORDERO</p>
<p>Distrito Federal: 3) LERDO  Distrito Local: 8) GUADALUPE VICTORIA  Municipio: 8) GUADALUPE VICTORIA  Localidad: 8) CARBONERAS  Sección: 637 E1</p> <p>Ubicación: ESCUELA PRIMARIA FELIPE ÁNGELES, CALLE SIN NOMBRE, SIN NÚMERO, CARBONERAS, CÓDIGO POSTAL 34700, GUADALUPE VICTORIA, DURANGO, A UN COSTADO DE LAS CANCHAS DE BÁSQUETBOL</p> <p>Presidenta/e: SILVIA CASTAÑEDA CALDERON</p> <p>1er. Secretaria/o: BRENDA PAOLA NAVA CASTAÑEDA  2do. Secretaria/o: MARIANA ACOSTA PUEBLA</p> <p>1er. Escrutador: MARIA GUADALUPE HERNANDEZ VALDEZ  2do. Escrutador: JORGE NAVA MORALES</p> <p>3er. Escrutador: MANUEL MORALES FRAIRE</p> <p>1er. Suplente: MARIA TERESA NAVA DE LARA  2do. Suplente: ELVA ACOSTA RIOS  3er. Suplente: MANUEL DE JESUS ACOSTA GONZALEZ</p>	<p>Distrito Federal: 3) LERDO  Distrito Local: 13) LERDO  Municipio: 12) LERDO  Localidad: 1) LERDO  Sección: 689 B1</p> <p>Ubicación: CANCHAS DEPORTIVAS, CALZADA LAS CRUCES, SIN NÚMERO, COLONIA LOS LAURELES, CÓDIGO POSTAL 35158, LERDO, DURANGO, ENTRE CALZADA LAS CRUCES Y CALLE LAURELES</p> <p>Presidenta/e: PEDRO GUILLERMO ALVAREZ MENDOZA</p> <p>1er. Secretaria/o: MANUEL ALEJANDRO GARCIA PALACIOS  2do. Secretaria/o: NIEVES MARGARITA GARCIA HERMOSILLO</p> <p>1er. Escrutador: FRANCISCO JAVIER ALBA RENTERIA  2do. Escrutador: DANIELA CORDOVA ORTIZ</p> <p>3er. Escrutador: GABRIEL LANDEROS REYES</p> <p>1er. Suplente: RICARDO CALDERA CERVANTES  2do. Suplente: ROSA ANGELICA DIAZ BALDERRAMA  3er. Suplente: JOCELYN MARIE LOPEZ HERNANDEZ</p>
<p>Distrito Federal: 3) LERDO  Distrito Local: 13) LERDO  Municipio: 12) LERDO  Localidad: 1) LERDO  Sección: 689 C1</p> <p>Ubicación: CANCHAS DEPORTIVAS, CALZADA LAS CRUCES, SIN NÚMERO, COLONIA LOS LAURELES, CÓDIGO POSTAL 35158, LERDO, DURANGO, ENTRE CALZADA LAS CRUCES Y CALLE LAURELES</p> <p>Presidenta/e: CARLOS BAUTISTA CHAVEZ</p> <p>1er. Secretaria/o: JOANNA MARTINEZ LOPEZ  2do. Secretaria/o: ALDO FABRIZIO ADAME GONZALEZ</p> <p>1er. Escrutador: BRAYAN ISRAEL ALVARADO LUGO  2do. Escrutador: DIANA RITA DEL RIO BUSTAMANTE</p> <p>3er. Escrutador: DAPHNE ANGELITA LLANES CORRAL</p> <p>1er. Suplente: ANA MARIA CALDERON RODRIGUEZ  2do. Suplente: MARTHA ALICIA GALLEGOS PEREZ  3er. Suplente: GLORIA MALDONADO URIAS</p>	<p>Distrito Federal: 3) LERDO  Distrito Local: 13) LERDO  Municipio: 12) LERDO  Localidad: 1) LERDO  Sección: 689 C2</p> <p>Ubicación: CANCHAS DEPORTIVAS, CALZADA LAS CRUCES, SIN NÚMERO, COLONIA LOS LAURELES, CÓDIGO POSTAL 35158, LERDO, DURANGO, ENTRE CALZADA LAS CRUCES Y CALLE LAURELES</p> <p>Presidenta/e: AURORA BURCIAGA VILLEGAS</p> <p>1er. Secretaria/o: VIANNEY ALEJANDRA AVALOS UGALDE  2do. Secretaria/o: MARCOS BERMUDEZ ESPARZA</p> <p>1er. Escrutador: MARIA DEL REFUGIO ALVAREZ SALAS  2do. Escrutador: GRACIELA MARIA ISABEL DIAZ DE LA CRUZ</p> <p>3er. Escrutador: BRANDON JESUS MARTINEZ BUENDIA</p> <p>1er. Suplente: ALEJANDRA CALVILLO HERNANDEZ  2do. Suplente: JOSE MANUEL GALVAN NAVA  3er. Suplente: JUAN LUIS MARISCAL JASSO</p>



<p>Distrito Federal: 3) LERDO  Distrito Local: 13) LERDO  Municipio: 12) LERDO  Localidad: 1) LERDO  Sección: 689 C3</p> <p>Ubicación: CANCHAS DEPORTIVAS, CALZADA LAS CRUCES, SIN NÚMERO, COLONIA LOS LAURELES, CÓDIGO POSTAL 35158, LERDO, DURANGO, ENTRE CALZADA LAS CRUCES Y CALLE LAURELES</p> <p>Presidenta/e: RAYO ANGELICA CABRAL AMADOR</p> <p>1er. Secretaria/o: LUIS GERARDO CARRILLO SAENZ  2do. Secretaria/o: LEONEL ENRIQUE ESCOBEDO CANTU</p> <p>1er. Escrutador: JOSEFINA ARAMBULA MACHADO  2do. Escrutador: VIANETH ELIZONDO DOMINGUEZ  3er. Escrutador: YOLANDA BARBOZA MONTELONGO</p> <p>1er. Suplente: BETINA CARRILLO TEJADA  2do. Suplente: GUADALUPE GARCIA RODRIGUEZ  3er. Suplente: JESUS RODRIGO HERNANDEZ DELGADO</p>	<p>Distrito Federal: 3) LERDO  Distrito Local: 13) LERDO  Municipio: 12) LERDO  Localidad: 1) LERDO  Sección: 689 C4</p> <p>Ubicación: CANCHAS DEPORTIVAS, CALZADA LAS CRUCES, SIN NÚMERO, COLONIA LOS LAURELES, CÓDIGO POSTAL 35158, LERDO, DURANGO, ENTRE CALZADA LAS CRUCES Y CALLE LAURELES</p> <p>Presidenta/e: MAYRA YAZMIN CASTAÑEDA ANDRADE</p> <p>1er. Secretaria/o: MAXIMO DOMINGUEZ CORRAL  2do. Secretaria/o: ESMERALDA RUBI ESPINO VILLA</p> <p>1er. Escrutador: JESUS EDUARDO BARRAZA GONZALEZ  2do. Escrutador: FARID FERNANDEZ GARCIA  3er. Escrutador: LEONARDO CASTAÑEDA HERNANDEZ</p> <p>1er. Suplente: MARTHA ALICIA DE LA CRUZ CONTRERAS ACOSTA  2do. Suplente: MA. DE LOURDES GARCIA RODRIGUEZ  3er. Suplente: MA. JOSEFINA BARBOSA RUEDA</p>
<p>Distrito Federal: 3) LERDO  Distrito Local: 13) LERDO  Municipio: 12) LERDO  Localidad: 1) LERDO  Sección: 689 C5</p> <p>Ubicación: CANCHAS DEPORTIVAS, CALZADA LAS CRUCES, SIN NÚMERO, COLONIA LOS LAURELES, CÓDIGO POSTAL 35158, LERDO, DURANGO, ENTRE CALZADA LAS CRUCES Y CALLE LAURELES</p> <p>Presidenta/e: YOLANDA CEPEDA VARGAS</p> <p>1er. Secretaria/o: GISELA GUADALUPE HERNANDEZ CORREA  2do. Secretaria/o: IRVING KHALED ESPINOZA RIVERA</p> <p>1er. Escrutador: NADIA GABRIELA CAMARILLO ORTIZ  2do. Escrutador: FATIMA GARCIA BRINGAS  3er. Escrutador: MARTHA ALICIA GARCIA SIFUENTES</p> <p>1er. Suplente: LEONARDO CORDOVA CHAIREZ  2do. Suplente: YURIDIA ARACELI GARCIA SALAZAR  3er. Suplente: MARIA DOLORES SANDRA CASTREJON FERNANDEZ</p>	<p>Distrito Federal: 3) LERDO  Distrito Local: 13) LERDO  Municipio: 12) LERDO  Localidad: 1) LERDO  Sección: 689 C6</p> <p>Ubicación: CANCHAS DEPORTIVAS, CALZADA LAS CRUCES, SIN NÚMERO, COLONIA LOS LAURELES, CÓDIGO POSTAL 35158, LERDO, DURANGO, ENTRE CALZADA LAS CRUCES Y CALLE LAURELES</p> <p>Presidenta/e: EDGAR IVAN MARTINEZ MARIN</p> <p>1er. Secretaria/o: RICARDO MARQUEZ GALAVIZ  2do. Secretaria/o: HANNIA ESQUIVEL NEVAREZ</p> <p>1er. Escrutador: SANTOS ARMANDO CARDENAS GUZMAN  2do. Escrutador: BRANDON URIEL GARCIA NAVA  3er. Escrutador: FEDERICO AGUILAR LOPEZ</p> <p>1er. Suplente: IMELDA CRUZ DE LA ROSA  2do. Suplente: MARIA MARGARITA GUERRA RAMIREZ  3er. Suplente: RICARDO FAVILA GONZALEZ</p>
<p>Distrito Federal: 3) LERDO  Distrito Local: 13) LERDO  Municipio: 12) LERDO  Localidad: 1) LERDO  Sección: 689 C7</p> <p>Ubicación: CANCHAS DEPORTIVAS, CALZADA LAS CRUCES, SIN NÚMERO, COLONIA LOS LAURELES, CÓDIGO POSTAL 35158, LERDO, DURANGO, ENTRE CALZADA LAS CRUCES Y CALLE LAURELES</p> <p>Presidenta/e: BLANCA JULIA DE LA ROSA AYALA</p> <p>1er. Secretaria/o: OMAR JARED ACOSTA FRAUSTO  2do. Secretaria/o: ARWEEN ESTHER LOPEZ MARTINEZ</p> <p>1er. Escrutador: LAURA CARMONA RAMIREZ  2do. Escrutador: OLGA FABIOLA GARCIA ROMERO  3er. Escrutador: VERONICA CHAVEZ HERNANDEZ</p> <p>1er. Suplente: MARIA CONCEPCION DE HARO MARQUEZ  2do. Suplente: EVELYN GURROLA MEDINA  3er. Suplente: CONSUELO GARCIA BERNACHE</p>	<p>Distrito Federal: 3) LERDO  Distrito Local: 13) LERDO  Municipio: 12) LERDO  Localidad: 1) LERDO  Sección: 689 C8</p> <p>Ubicación: CANCHAS DEPORTIVAS, CALZADA LAS CRUCES, SIN NÚMERO, COLONIA LOS LAURELES, CÓDIGO POSTAL 35158, LERDO, DURANGO, ENTRE CALZADA LAS CRUCES Y CALLE LAURELES</p> <p>Presidenta/e: JOSE EDUARDO DELGADO RIVERA</p> <p>1er. Secretaria/o: MARIO ADAN DE LOS REYES ORTIZ  2do. Secretaria/o: ANASTACIA ACOSTA ORONA</p> <p>1er. Escrutador: MARIA DEL SOCORRO CASTAÑEDA GARCIA  2do. Escrutador: SURY MILAGROS HERNANDEZ GARCIA  3er. Escrutador: LAURA GABRIELA ADAME ESPINOZA</p> <p>1er. Suplente: MARIA ALEJANDRA DE LA CRUZ MORENO  2do. Suplente: VALERIA VANESSA HERNANDEZ JUAREZ  3er. Suplente: MARIA DE JESUS GARCIA SANCHEZ</p>

<p>Distrito Federal: 3) LERDO  Distrito Local: 13) LERDO  Municipio: 12) LERDO  Localidad: 1) LERDO  Sección: 689 C9</p> <p>Ubicación: CANCHAS DEPORTIVAS, CALZADA LAS CRUCES, SIN NÚMERO, COLONIA LOS LAURELES, CÓDIGO POSTAL 35158, LERDO, DURANGO, ENTRE CALZADA LAS CRUCES Y CALLE LAURELES</p> <p>Presidenta/e: LUZ MARIA NAJERA GARCIA</p> <p>1er. Secretaria/o: BECKER JAVAN ESPINOZA RIVERA  2do. Secretaria/o: MARIO ALEJANDRO ADAME ESPINOZA</p> <p>1er. Escrutador: JOSEFINA CASTILLO AYALA  2do. Escrutador: PATRICIA BERENICE JIMENEZ HERNANDEZ</p> <p>3er. Escrutador: JORGE ALVARADO GONZALEZ</p> <p>1er. Suplente: RUBI CELIA DELGADO GUERRA  2do. Suplente: RODOLFO HERNANDEZ MORONES  3er. Suplente: JUAN DE DIOS LUNA AVALOS</p>	<p>Distrito Federal: 3) LERDO  Distrito Local: 13) LERDO  Municipio: 12) LERDO  Localidad: 1) LERDO  Sección: 690 B1</p> <p>Ubicación: INSTITUTO DE ESTUDIOS SUPERIORES DE EDUCACIÓN NORMAL GENERAL LÁZARO CÁRDENAS DEL RÍO, CALLE JACARANDAS, SIN NÚMERO, COLONIA NIÑOS HÉROES, CÓDIGO POSTAL 35158, LERDO, DURANGO, ENTRE LAS CALLES MARIO MORENO Y FLORES MAGÓN</p> <p>Presidenta/e: LUIS MANUEL ALDABA LUJAN</p> <p>1er. Secretaria/o: MIGUEL ANGEL CORTEZ FLORES  2do. Secretaria/o: RODOLFO HERNANDEZ MONTAÑEZ</p> <p>1er. Escrutador: SILVIA ARELLANO FLORES  2do. Escrutador: DANIEL DE JESUS DOMINGUEZ DEL TORO</p> <p>3er. Escrutador: PETRA ALEJANDRA FELIX NAJERA</p> <p>1er. Suplente: MARIA GUADALUPE HERNANDEZ CAMPOS  2do. Suplente: JUANA ALEJANDRA DOMINGUEZ ZARATE  3er. Suplente: MARIA DEL CARMEN HERNANDEZ CAMPOS</p>
<p>Distrito Federal: 3) LERDO  Distrito Local: 13) LERDO  Municipio: 12) LERDO  Localidad: 1) LERDO  Sección: 690 C1</p> <p>Ubicación: INSTITUTO DE ESTUDIOS SUPERIORES DE EDUCACIÓN NORMAL GENERAL LÁZARO CÁRDENAS DEL RÍO, CALLE JACARANDAS, SIN NÚMERO, COLONIA NIÑOS HÉROES, CÓDIGO POSTAL 35158, LERDO, DURANGO, ENTRE LAS CALLES MARIO MORENO Y FLORES MAGÓN</p> <p>Presidenta/e: RAUL IBARRA REYES</p> <p>1er. Secretaria/o: RODRIGO DE LA FUENTE GALLEGOS  2do. Secretaria/o: SANDRA MARGARITA JASSO RUIZ</p> <p>1er. Escrutador: ARMANDO ADRIAN BARBOSA CABRAL  2do. Escrutador: MARIO DUARTE FERNANDEZ</p> <p>3er. Escrutador: DOLORES AMALIO GOMEZ MOLINA</p> <p>1er. Suplente: MA DE JESUS ALVARADO ALVARADO  2do. Suplente: MIGUEL ANGEL FRAUSTO RODRIGUEZ  3er. Suplente: JOSEFINA HOLGUIN GONZALEZ</p>	<p>Distrito Federal: 3) LERDO  Distrito Local: 13) LERDO  Municipio: 12) LERDO  Localidad: 1) LERDO  Sección: 690 C2</p> <p>Ubicación: INSTITUTO DE ESTUDIOS SUPERIORES DE EDUCACIÓN NORMAL GENERAL LÁZARO CÁRDENAS DEL RÍO, CALLE JACARANDAS, SIN NÚMERO, COLONIA NIÑOS HÉROES, CÓDIGO POSTAL 35158, LERDO, DURANGO, ENTRE LAS CALLES MARIO MORENO Y FLORES MAGÓN</p> <p>Presidenta/e: LILIANA AVALOS MACHADO</p> <p>1er. Secretaria/o: VANYA MARIA GONZALEZ RUELAS  2do. Secretaria/o: SUSANA KARINA JIMENEZ ESPARZA</p> <p>1er. Escrutador: FRANCISCO CONTRERAS RODELA  2do. Escrutador: MARINA ESPELETA MARTINEZ</p> <p>3er. Escrutador: ROSA MARIA GONZALEZ CISNEROS</p> <p>1er. Suplente: MARIA CONCEPCION ARANDA GOMEZ  2do. Suplente: SILVIA GARCIA HERNANDEZ  3er. Suplente: ANA ISABEL GARCIA GALAVIZ</p>
<p>Distrito Federal: 3) LERDO  Distrito Local: 13) LERDO  Municipio: 12) LERDO  Localidad: 1) LERDO  Sección: 690 C3</p> <p>Ubicación: INSTITUTO DE ESTUDIOS SUPERIORES DE EDUCACIÓN NORMAL GENERAL LÁZARO CÁRDENAS DEL RÍO, CALLE JACARANDAS, SIN NÚMERO, COLONIA NIÑOS HÉROES, CÓDIGO POSTAL 35158, LERDO, DURANGO, ENTRE LAS CALLES MARIO MORENO Y FLORES MAGÓN</p> <p>Presidenta/e: JONATHAN BOBADILLA IRACHETA</p> <p>1er. Secretaria/o: ROBERTO GADIEL HERNANDEZ CORDERO  2do. Secretaria/o: MAURICIO FUENTES AVALOS</p> <p>1er. Escrutador: MARIA FERNANDA DE LA PAZ JASSO  2do. Escrutador: JUAN ANDRES ESPINOZA CEDILLO</p> <p>3er. Escrutador: ABUNDIO GUTIERREZ GUTIERREZ</p> <p>1er. Suplente: MARIA LOURDES BAUTISTA BORREGO  2do. Suplente: ENRIQUE GAYTAN DOMINGUEZ  3er. Suplente: JUANA HERNANDEZ GALARZA</p>	<p>Distrito Federal: 3) LERDO  Distrito Local: 13) LERDO  Municipio: 12) LERDO  Localidad: 1) LERDO  Sección: 691 B1</p> <p>Ubicación: ESC. PRIMARIA COLEGIO SAN ÁNGEL DE LERDO, PROLONGACIÓN AGUSTÍN CASTRO, SIN NÚMERO, COLONIA VILLA JARDÍN, CÓDIGO POSTAL 35168, LERDO, DURANGO, ENTRE LAS CALLES MAGNOLIAS Y LIRIOS</p> <p>Presidenta/e: FELIX ROGELIO ASTUDILLO MORALES</p> <p>1er. Secretaria/o: JACKELINE CORRAL MASCORRO  2do. Secretaria/o: HILDA GALVAN TORRES</p> <p>1er. Escrutador: JOAN RICARDO BARRON RODRIGUEZ  2do. Escrutador: JESUS GAEL GOMEZ MOYA</p> <p>3er. Escrutador: YARIV ENRIQUE CALDERA SORIANO</p> <p>1er. Suplente: ALEJANDRO ESCAMILLA DOMINGUEZ  2do. Suplente: JONATAN HERNANDEZ RIOS  3er. Suplente: NOE ALEJANDRO GONZALEZ CARRION</p>

<p>Distrito Federal: 3) LERDO  Distrito Local: 13) LERDO  Municipio: 12) LERDO  Localidad: 1) LERDO  Sección: 691 C1</p> <p>Ubicación: ESC. PRIMARIA COLEGIO SAN ÁNGEL DE LERDO, PROLONGACIÓN AGUSTÍN CASTRO, SIN NÚMERO, COLONIA VILLA JARDÍN, CÓDIGO POSTAL 35168, LERDO, DURANGO, ENTRE LAS CALLES MAGNOLIAS Y LIRIOS</p> <p>Presidenta/e: KEVIN CHACON MARTINEZ</p> <p>1er. Secretaria/o: RAFAEL FLORES HUERTA  2do. Secretaria/o: MISAEL HERNANDEZ LARA</p> <p>1er. Escrutador: JAQUELINE ARACELI CALDERON GAMBOA  2do. Escrutador: MICHELLE DESIREE ANDRADE HERNANDEZ  3er. Escrutador: MARIA GABRIELA CALZADA VAZQUEZ</p> <p>1er. Suplente: MARGARITA MARIA ESTRADA GARCIA  2do. Suplente: CESAR LOPEZ GONZALEZ  3er. Suplente: CLETO DIAZ BUSTAMANTE</p>	<p>Distrito Federal: 3) LERDO  Distrito Local: 13) LERDO  Municipio: 12) LERDO  Localidad: 1) LERDO  Sección: 692 B1</p> <p>Ubicación: DOMICILIO PARTICULAR, BOULEVARD VILLA DE LAS FLORES, NÚMERO 70, COLONIA VILLA DE LAS FLORES, CÓDIGO POSTAL 35160, LERDO, DURANGO, ENTRE BUGAMBILIAS Y OBELISCOS</p> <p>Presidenta/e: SARAI GARCIA PESCADOR</p> <p>1er. Secretaria/o: JOSE GERARDO AVILA CASTORENA  2do. Secretaria/o: IVAN EDUARDO CHACON ARCINIEGA</p> <p>1er. Escrutador: DIANA CECILIA DE LEON REYES  2do. Escrutador: DAN OTHONIEL HERNANDEZ BOCANEGRA  3er. Escrutador: JULIO CESAR ROMERO RODRIGUEZ</p> <p>1er. Suplente: CARLA DANIELA HERRERA MARTINEZ  2do. Suplente: MARIA DE JESUS LOPEZ SANTOYO  3er. Suplente: JUAN MANUEL CAMPA MACIEL</p>
<p>Distrito Federal: 3) LERDO  Distrito Local: 13) LERDO  Municipio: 12) LERDO  Localidad: 1) LERDO  Sección: 692 C1</p> <p>Ubicación: DOMICILIO PARTICULAR, BOULEVARD VILLA DE LAS FLORES, NÚMERO 70, COLONIA VILLA DE LAS FLORES, CÓDIGO POSTAL 35160, LERDO, DURANGO, ENTRE BUGAMBILIAS Y OBELISCOS</p> <p>Presidenta/e: NADIA ALEJANDRA ALVARADO ESPARZA</p> <p>1er. Secretaria/o: MA GUADALUPE CENICEROS IÑIGUEZ  2do. Secretaria/o: MARIA FERNANDA DE LA CRUZ RAMIREZ</p> <p>1er. Escrutador: GERARDO CARMELO GUERRERO VARGAS  2do. Escrutador: GABRIELA MACHADO GONZALEZ  3er. Escrutador: MARIO AMAYA MARTINEZ</p> <p>1er. Suplente: ALEJANDRA ESTEFANIA JURADO VILLARREAL  2do. Suplente: ELBA LORENA MARTINEZ RAYGOZA  3er. Suplente: JOSE LUIS CASTAÑEDA MARTINEZ</p>	<p>Distrito Federal: 3) LERDO  Distrito Local: 13) LERDO  Municipio: 12) LERDO  Localidad: 1) LERDO  Sección: 693 B1</p> <p>Ubicación: ESCUELA PRIMARIA PROFESOR Y LICENCIADO CARLOS JONGUITUD BARRIOS, CALLE ORQUÍDEAS, SIN NÚMERO, COLONIA VILLA DE LAS FLORES, CÓDIGO POSTAL 35160, LERDO, DURANGO, ENTRE LAS CALLES PRIMERA Y EGLANTINAS</p> <p>Presidenta/e: ADELA ENCERRADO JURADO</p> <p>1er. Secretaria/o: NORA ELIZABETH GUTIERREZ RODRIGUEZ  2do. Secretaria/o: MARICELA BRICEÑO GONZALEZ</p> <p>1er. Escrutador: EDWIN GIOVANY CASTOR MARTINEZ  2do. Escrutador: ALEJANDRA DURAN MARQUEZ  3er. Escrutador: MARTHA LETICIA LOPEZ GAMEZ</p> <p>1er. Suplente: ARTURO LUNA RIVERA  2do. Suplente: MARIA DEL ROSARIO CARRILLO MORIN  3er. Suplente: GUADALUPE HERNANDEZ NAJERA</p>
<p>Distrito Federal: 3) LERDO  Distrito Local: 13) LERDO  Municipio: 12) LERDO  Localidad: 1) LERDO  Sección: 693 C1</p> <p>Ubicación: ESCUELA PRIMARIA PROFESOR Y LICENCIADO CARLOS JONGUITUD BARRIOS, CALLE ORQUÍDEAS, SIN NÚMERO, COLONIA VILLA DE LAS FLORES, CÓDIGO POSTAL 35160, LERDO, DURANGO, ENTRE LAS CALLES PRIMERA Y EGLANTINAS</p> <p>Presidenta/e: SOFIA ESQUIVEL MARTINEZ</p> <p>1er. Secretaria/o: MELANYE MICHELL HURTADO TRIANA  2do. Secretaria/o: GERARDO IVAN BERRIOS REZA</p> <p>1er. Escrutador: JUAN FRANCISCO CHARLES MARTINEZ  2do. Escrutador: NORA GABRIELA FLORES SERNA  3er. Escrutador: VICTOR HUGO CASTILLO FLORES</p> <p>1er. Suplente: VERONICA ALEJANDRA MACIAS REYES  2do. Suplente: JOSE LUIS GONZALEZ VAZQUEZ  3er. Suplente: NATALIA LUNA INOSTROZA</p>	<p>Distrito Federal: 3) LERDO  Distrito Local: 13) LERDO  Municipio: 12) LERDO  Localidad: 1) LERDO  Sección: 694 B1</p> <p>Ubicación: ESCUELA SECUNDARIA ESTATAL 22 DE SEPTIEMBRE, CALLE DEL EJIDO, SIN NÚMERO, COLONIA VILLA JARDÍN, CÓDIGO POSTAL 35168, LERDO, DURANGO, ENTRE LAS CALLES NARDOS Y ROSAS</p> <p>Presidenta/e: FRANCISCO JAVIER ESPINOZA TRUJANO</p> <p>1er. Secretaria/o: HORACIO MIGUEL ALVARADO GARZA  2do. Secretaria/o: JAZMIN DIAZ DE LEON MIRELES</p> <p>1er. Escrutador: LIZULY ELIZABETH GARZA DEL TORO  2do. Escrutador: YESIT SARAHI HERRERA RIVAS  3er. Escrutador: SOFIA BOJORJES MORALES</p> <p>1er. Suplente: JAIME DIAZ DE LEON SIFUENTES  2do. Suplente: MARIA GUADALUPE CARRASCO SOTO  3er. Suplente: FELICITAS GARCIA CAMPOS</p>

<p>Distrito Federal: 3) LERDO  Distrito Local: 13) LERDO  Municipio: 12) LERDO  Localidad: 1) LERDO  Sección: 694 C1</p> <p>Ubicación: ESCUELA SECUNDARIA ESTATAL 22 DE SEPTIEMBRE, CALLE DEL EJIDO, SIN NÚMERO, COLONIA VILLA JARDÍN, CÓDIGO POSTAL 35168, LERDO, DURANGO, ENTRE LAS CALLES NARDOS Y ROSAS</p> <p>Presidenta/e: MARIA GUADALUPE ADAME FLORES</p> <p>1er. Secretaria/o: HERMENEGILDO ALVARADO SALAZAR  2do. Secretaria/o: SILVIA DIAZ DE LEON MIRELES</p> <p>1er. Escrutador: MARIO ALBERTO GARZA GUERRERO  2do. Escrutador: JAIME BURCIAGA LOPEZ</p> <p>3er. Escrutador: ABRAHAM EVARISTO GAYTAN ALVARADO</p> <p>1er. Suplente: WENDY ARACELI GARCIA CASTAÑEDA  2do. Suplente: FRIDA SOFIA CONTRERAS GARCIA  3er. Suplente: BENITO GONZALEZ FRANCO</p>	<p>Distrito Federal: 3) LERDO  Distrito Local: 13) LERDO  Municipio: 12) LERDO  Localidad: 1) LERDO  Sección: 694 C2</p> <p>Ubicación: ESCUELA SECUNDARIA ESTATAL 22 DE SEPTIEMBRE, CALLE DEL EJIDO, SIN NÚMERO, COLONIA VILLA JARDÍN, CÓDIGO POSTAL 35168, LERDO, DURANGO, ENTRE LAS CALLES NARDOS Y ROSAS</p> <p>Presidenta/e: ISRAEL ALEJANDRO ADAME MORALES</p> <p>1er. Secretaria/o: MARIA DE LOURDES BENITEZ MARTINEZ  2do. Secretaria/o: ERIK IVAN ESCOBEDO URZUA</p> <p>1er. Escrutador: ISAAC HERNANDEZ FERNANDEZ  2do. Escrutador: GRECIA MELISSA ESCOBEDO URZUA</p> <p>3er. Escrutador: JUAN GERARDO ADAME AGUILAR</p> <p>1er. Suplente: MARIA TERESA GARCIA MESTA  2do. Suplente: PEDRO ALEJANDRO DIAZ BAÑUELOS  3er. Suplente: MARIA DE JESUS FAVELA HERRERA</p>
<p>Distrito Federal: 3) LERDO  Distrito Local: 13) LERDO  Municipio: 12) LERDO  Localidad: 1) LERDO  Sección: 694 C3</p> <p>Ubicación: ESCUELA SECUNDARIA ESTATAL 22 DE SEPTIEMBRE, CALLE DEL EJIDO, SIN NÚMERO, COLONIA VILLA JARDÍN, CÓDIGO POSTAL 35168, LERDO, DURANGO, ENTRE LAS CALLES NARDOS Y ROSAS</p> <p>Presidenta/e: JESUS GERARDO ADAME VALENZUELA</p> <p>1er. Secretaria/o: MARIEL BRIZUELA OLVERA  2do. Secretaria/o: FIDELA GALINDO GALINDO</p> <p>1er. Escrutador: ARANZA AYALA BORROEL  2do. Escrutador: MARIA CRISTINA FRANCO AGUILAR</p> <p>3er. Escrutador: ELIAS ALEJANDRO AVILA PINALES</p> <p>1er. Suplente: JESUS ADRIAN GAYTAN ALVARADO  2do. Suplente: JESUS JOSE GOMEZ HERNANDEZ  3er. Suplente: MARCELINO GRANILLO URBINA</p>	<p>Distrito Federal: 3) LERDO  Distrito Local: 13) LERDO  Municipio: 12) LERDO  Localidad: 1) LERDO  Sección: 694 C4</p> <p>Ubicación: ESCUELA SECUNDARIA ESTATAL 22 DE SEPTIEMBRE, CALLE DEL EJIDO, SIN NÚMERO, COLONIA VILLA JARDÍN, CÓDIGO POSTAL 35168, LERDO, DURANGO, ENTRE LAS CALLES NARDOS Y ROSAS</p> <p>Presidenta/e: FABIOLA ALVARADO DELGADO</p> <p>1er. Secretaria/o: LUCRECIA CASTRO PERALTA  2do. Secretaria/o: JUAN OCTAVIO GARCIA OCHOA</p> <p>1er. Escrutador: ARLEEN ANDREA CORRAL MARTINEZ  2do. Escrutador: MAYRA AVILA TRUJILLO</p> <p>3er. Escrutador: MYRNA DE LA ROSA NORIZ</p> <p>1er. Suplente: YISUI LESLEY ALVARADO FLORES  2do. Suplente: ESPIRIDION ESPINOZA BALDERAS  3er. Suplente: RAMON CRISPIN MUÑOZ</p>
<p>Distrito Federal: 3) LERDO  Distrito Local: 13) LERDO  Municipio: 12) LERDO  Localidad: 1) LERDO  Sección: 695 B1</p> <p>Ubicación: PLAZA PÚBLICA JESÚS REYES ESQUIVEL, CALLE TIMOTE O ENCERRADO, SIN NÚMERO, COLONIA AMPLIACIÓN 5 DE MAYO, CÓDIGO POSTAL 35168, LERDO, DURANGO, ENTRE CALLES GONZÁLEZ ACHÉM Y ÁLVAREZ JAUREGUI</p> <p>Presidenta/e: MIGUEL ANGEL CRUZ AGUIRRE</p> <p>1er. Secretaria/o: RAMIRO FAVILA NAJERA  2do. Secretaria/o: PEDRO FRANCISCO BELTRAN DELGADO</p> <p>1er. Escrutador: YESICA ELIZABETH ACUÑA ROQUE  2do. Escrutador: JUAN JOSE CAMPIRANO DIAZ</p> <p>3er. Escrutador: BRYAN RAYMUNDO GUAJARDO CORDERO</p> <p>1er. Suplente: OMAR AGUIRRE DEL TORO  2do. Suplente: MANUEL GABRIEL GALLEGOS RODARTE  3er. Suplente: MARIA MAGDALENA ANTUNEZ AVALOS</p>	<p>Distrito Federal: 3) LERDO  Distrito Local: 13) LERDO  Municipio: 12) LERDO  Localidad: 1) LERDO  Sección: 695 C1</p> <p>Ubicación: PLAZA PÚBLICA JESÚS REYES ESQUIVEL, CALLE TIMOTE O ENCERRADO, SIN NÚMERO, COLONIA AMPLIACIÓN 5 DE MAYO, CÓDIGO POSTAL 35168, LERDO, DURANGO, ENTRE CALLES GONZÁLEZ ACHÉM Y ÁLVAREZ JAUREGUI</p> <p>Presidenta/e: ROCIO DOMITILA ESTRADA MEJIA</p> <p>1er. Secretaria/o: EMILIO FRAUSTO ESPINO  2do. Secretaria/o: YOLANDA ESTEFANIA CHACON GARCIA</p> <p>1er. Escrutador: FRANCISCO ALVARADO PINEDO  2do. Escrutador: CELIA BEATRIZ DEL TORO ALGARATE</p> <p>3er. Escrutador: JESSICA CAROLINA CONTRERAS ARGUIJO</p> <p>1er. Suplente: JACQUELINE ATIENZO URBINA  2do. Suplente: MARIA DEL CARMEN GONZALEZ ANDRADE  3er. Suplente: RICARDO BATRES VARGAS</p>

<p>Distrito Federal: 3) LERDO  Distrito Local: 13) LERDO  Municipio: 12) LERDO  Localidad: 1) LERDO  Sección: 695 C2</p> <p>Ubicación: PLAZA PÚBLICA JESÚS REYES ESQUIVEL, CALLE TIMOTEO ENCERRADO, SIN NÚMERO, COLONIA AMPLIACIÓN 5 DE MAYO, CÓDIGO POSTAL 35168, LERDO, DURANGO, ENTRE CALLES GONZÁLEZ ACHEM Y ÁLVAREZ JAUREGUI</p> <p>Presidenta/e: ANGELICA EVARISTO LOZANO</p> <p>1er. Secretaria/o: CRISTIAN ALEXIS GARCIA CASTRO  2do. Secretaria/o: EDNA KARIME ECHEVERRIA BATRES</p> <p>1er. Escrutador: IMELDA ARANGO ROMERO  2do. Escrutador: SONIA DIAZ DE LEON MARTINEZ  3er. Escrutador: FERNANDO GONZALEZ QUEZADA</p> <p>1er. Suplente: JOSE BALDOMERO BATRES MORENO  2do. Suplente: BRENDA LETICIA GONZALEZ FLORES  3er. Suplente: MARIA TERESA ESPAÑA MAGDALENO</p>	<p>Distrito Federal: 3) LERDO  Distrito Local: 13) LERDO  Municipio: 12) LERDO  Localidad: 1) LERDO  Sección: 695 C3</p> <p>Ubicación: PLAZA PÚBLICA JESÚS REYES ESQUIVEL, CALLE TIMOTEO ENCERRADO, SIN NÚMERO, COLONIA AMPLIACIÓN 5 DE MAYO, CÓDIGO POSTAL 35168, LERDO, DURANGO, ENTRE CALLES GONZÁLEZ ACHEM Y ÁLVAREZ JAUREGUI</p> <p>Presidenta/e: MAYRA GUADALUPE EVARISTO LOZANO</p> <p>1er. Secretaria/o: VIRGINIA GUERRERO MORENO  2do. Secretaria/o: ARTURO ALEJANDRO ALVARADO ROJAS</p> <p>1er. Escrutador: BETSABE BLANCO CASTREJON  2do. Escrutador: IRMA ARACELI GIL GONZALEZ  3er. Escrutador: IGNACIA HERNANDEZ HERNANDEZ</p> <p>1er. Suplente: BEATRIZ ELENA ELIAS MIER  2do. Suplente: JAIME FERNANDEZ QUIÑONES  3er. Suplente: JOSEFINA HERNANDEZ RIOS</p>
<p>Distrito Federal: 3) LERDO  Distrito Local: 13) LERDO  Municipio: 12) LERDO  Localidad: 1) LERDO  Sección: 696 B1</p> <p>Ubicación: ESCUELA PRIMARIA JUSTO SIERRA, BOULEVARD MIGUEL ALEMÁN, SIN NÚMERO, COLONIA 5 DE MAYO, CÓDIGO POSTAL 35168, LERDO, DURANGO, ENTRE LA CALLE MANUEL CASTAÑEDA Y PRIVADA FRUTALES</p> <p>Presidenta/e: ELSA CASTRO MUÑOZ</p> <p>1er. Secretaria/o: IRMA PATRICIA ALVARADO VILLALOBOS  2do. Secretaria/o: ABEL GARCIA GUTIERREZ</p> <p>1er. Escrutador: ANDRES ANTONIO DE LA CRUZ RODRIGUEZ  2do. Escrutador: ABIEL ITZEL GONZALEZ ROSALES  3er. Escrutador: MARIA DEL CONSUELO ESCAPITA ALBA</p> <p>1er. Suplente: JOSE ANGEL GONZALEZ PALACIOS  2do. Suplente: JUANA CATALINA ACOSTA PERALES  3er. Suplente: FEDERICO BATRES MORENO</p>	<p>Distrito Federal: 3) LERDO  Distrito Local: 13) LERDO  Municipio: 12) LERDO  Localidad: 1) LERDO  Sección: 696 C1</p> <p>Ubicación: ESCUELA PRIMARIA JUSTO SIERRA, BOULEVARD MIGUEL ALEMÁN, SIN NÚMERO, COLONIA 5 DE MAYO, CÓDIGO POSTAL 35168, LERDO, DURANGO, ENTRE LA CALLE MANUEL CASTAÑEDA Y PRIVADA FRUTALES</p> <p>Presidenta/e: JUAN FRANCISCO DE LA FUENTE MERCADO</p> <p>1er. Secretaria/o: LUIS ASTORGA PANTOJA  2do. Secretaria/o: EDGAR SALVADOR IBARRA HIPOLITO</p> <p>1er. Escrutador: NORMA PATRICIA LARA CONTRERAS  2do. Escrutador: GUADALUPE CHAIREZ HERNANDEZ  3er. Escrutador: JAVIER FRAIRE CAMACHO</p> <p>1er. Suplente: MARIA DE JESUS HERNANDEZ ORNELAS  2do. Suplente: RAFAEL ASTORGA PANTOJA  3er. Suplente: EDUARDO GONZALEZ ELIZONDO</p>
<p>Distrito Federal: 3) LERDO  Distrito Local: 13) LERDO  Municipio: 12) LERDO  Localidad: 1) LERDO  Sección: 697 B1</p> <p>Ubicación: ESCUELA SECUNDARIA GENERAL RAFAEL RAMÍREZ CASTAÑEDA, CALLE GÓMEZ FARIAS, SIN NÚMERO, COLONIA CONSTITUYENTES, CÓDIGO POSTAL 35158, LERDO, DURANGO, ENTRE BOULEVARD MIGUEL ALEMÁN Y PRIVADA JUSTO SIERRA</p> <p>Presidenta/e: ELIA EBODIA CASTILLO TORRES</p> <p>1er. Secretaria/o: ANA GABRIELA GONZALEZ VAZQUEZ  2do. Secretaria/o: MA. GUADALUPE ACOSTA ANTUNEZ</p> <p>1er. Escrutador: PATRICIA ALEJANDRA CARREON MARTINEZ  2do. Escrutador: JOSE LUIS HERNANDEZ PALACIOS  3er. Escrutador: KARLA GABRIELA LANDEROS ORTIZ</p> <p>1er. Suplente: LUCILA GARCIA LECHUGA  2do. Suplente: MAYRA LOPEZ BELTRAN  3er. Suplente: VANESSA ESQUIVEL SANCHEZ</p>	<p>Distrito Federal: 3) LERDO  Distrito Local: 13) LERDO  Municipio: 12) LERDO  Localidad: 1) LERDO  Sección: 697 C1</p> <p>Ubicación: ESCUELA SECUNDARIA GENERAL RAFAEL RAMÍREZ CASTAÑEDA, CALLE GÓMEZ FARIAS, SIN NÚMERO, COLONIA CONSTITUYENTES, CÓDIGO POSTAL 35158, LERDO, DURANGO, ENTRE BOULEVARD MIGUEL ALEMÁN Y PRIVADA JUSTO SIERRA</p> <p>Presidenta/e: SANDRA LIZETH ESCOBEDO GUTIERREZ</p> <p>1er. Secretaria/o: EVARISTO JAVIER GOMEZ RIVERA  2do. Secretaria/o: GILBERTO ALVARADO AVELAR</p> <p>1er. Escrutador: AURELIA HERNANDEZ NATERA  2do. Escrutador: ELVA IXCHEL LANDEROS ORTIZ  3er. Escrutador: TAIDE MICHELLE LOPEZ TORRES</p> <p>1er. Suplente: LUZ MARIA JOSEFINA GUERRA GUERRERO  2do. Suplente: ANDREA ABRIL JAQUEZ HERNANDEZ  3er. Suplente: MAYRA GUADALUPE FELIX BARAJAS</p>

<p>Distrito Federal: 3) LERDO  Distrito Local: 13) LERDO  Municipio: 12) LERDO  Localidad: 1) LERDO  Sección: 699 B1</p> <p>Ubicación: JARDÍN DE NIÑOS ROSARIO CASTELLANOS, AVENIDA CORONADO, NÚMERO 1305 NORTE, COLONIA JARDÍN, CÓDIGO POSTAL 35150, LERDO, DURANGO, ENTRE LAS CALLES ORQUÍDEAS Y GARDENIAS</p> <p>Presidenta/e: PERLA LETICIA ALVARADO GARCIA</p> <p>1er. Secretaria/o: MARGARITA GONZALEZ IBARRA  2do. Secretaria/o: MAXIMILIANO GARCIA LOPEZ</p> <p>1er. Escrutador: ROSA ICELA BARREIRO ROSALES  2do. Escrutador: ALMA DELFINA ELIAS RAMOS</p> <p>3er. Escrutador: JOSE ALFREDO GONZALEZ GUTIERREZ</p> <p>1er. Suplente: DELIA JIMENEZ GARCIA  2do. Suplente: RIGOBERTO FIGUEROA ULLOA  3er. Suplente: LUZ MARIA ENCERRADO ALVARADO</p>	<p>Distrito Federal: 3) LERDO  Distrito Local: 13) LERDO  Municipio: 12) LERDO  Localidad: 1) LERDO  Sección: 699 C1</p> <p>Ubicación: JARDÍN DE NIÑOS ROSARIO CASTELLANOS, AVENIDA CORONADO, NÚMERO 1305 NORTE, COLONIA JARDÍN, CÓDIGO POSTAL 35150, LERDO, DURANGO, ENTRE LAS CALLES ORQUÍDEAS Y GARDENIAS</p> <p>Presidenta/e: DINA NAYELI ARMENDARIZ BARRON</p> <p>1er. Secretaria/o: EVELYN LOERA ROSALES  2do. Secretaria/o: EUSTACIO GUERRERO TRUJILLO</p> <p>1er. Escrutador: SOCORRO CORDERO RUELAS  2do. Escrutador: CRISTINA FRAIRE MONTAÑEZ</p> <p>3er. Escrutador: JOSE SALVADOR LOPEZ SOTO</p> <p>1er. Suplente: EDUARDO MIGUEL CASAS GARCIA  2do. Suplente: JOSE JORGE HERNANDEZ SAUCEDO  3er. Suplente: SUSANA GARCIA HERNANDEZ</p>
<p>Distrito Federal: 3) LERDO  Distrito Local: 13) LERDO  Municipio: 12) LERDO  Localidad: 1) LERDO  Sección: 699 C2</p> <p>Ubicación: JARDÍN DE NIÑOS ROSARIO CASTELLANOS, AVENIDA CORONADO, NÚMERO 1305 NORTE, COLONIA JARDÍN, CÓDIGO POSTAL 35150, LERDO, DURANGO, ENTRE LAS CALLES ORQUÍDEAS Y GARDENIAS</p> <p>Presidenta/e: ARGELIA MOTA ITUARTE</p> <p>1er. Secretaria/o: MARIANA CARRILLO HERNANDEZ  2do. Secretaria/o: RAQUEL BANDA DE LA TORRE</p> <p>1er. Escrutador: DIEGO IVAN DEL RIO BANDA  2do. Escrutador: FRANCISCO JAVIER GOMEZ LOPEZ</p> <p>3er. Escrutador: TANIA PAOLET MACIAS RODRIGUEZ</p> <p>1er. Suplente: GILBERTO ELIAS RIOS  2do. Suplente: ELSA BARRON HERNANDEZ  3er. Suplente: LEONARDO FLORES HIPOLITO</p>	<p>Distrito Federal: 3) LERDO  Distrito Local: 13) LERDO  Municipio: 12) LERDO  Localidad: 1) LERDO  Sección: 700 B1</p> <p>Ubicación: ESCUELA SECUNDARIA TÉCNICA NÚMERO 52, JOSÉ SANTOS VALDÉS, CALLE TECNOLÓGICA, NÚMERO 317, COLONIA SAN ISIDRO, CÓDIGO POSTAL 35156, LERDO, DURANGO, ESQUINA CON LA CALLE RAYÓN Y CALLE SIN NOMBRE</p> <p>Presidenta/e: JUAN CARLOS ARREOLA MORENO</p> <p>1er. Secretaria/o: FRANCISCO FLORES FIERRO  2do. Secretaria/o: ARACELI CENICEROS MEDINA</p> <p>1er. Escrutador: MAYELA CEPEDA VARGAS  2do. Escrutador: GRACIELA ANGUIANO MALDONADO</p> <p>3er. Escrutador: YOLANDA CORDERO BARRIENTOS</p> <p>1er. Suplente: VIRIDIANA ABIGAIL ESQUIVEL GRANADOS  2do. Suplente: ESTHER GUERRA GUERRA  3er. Suplente: OLGA ANSELMA FAVELA GARCIA</p>
<p>Distrito Federal: 3) LERDO  Distrito Local: 13) LERDO  Municipio: 12) LERDO  Localidad: 1) LERDO  Sección: 700 C1</p> <p>Ubicación: ESCUELA SECUNDARIA TÉCNICA NÚMERO 52, JOSÉ SANTOS VALDÉS, CALLE TECNOLÓGICA, NÚMERO 317, COLONIA SAN ISIDRO, CÓDIGO POSTAL 35156, LERDO, DURANGO, ESQUINA CON LA CALLE RAYÓN Y CALLE SIN NOMBRE</p> <p>Presidenta/e: ALAN RICARDO NUÑEZ MARTINEZ</p> <p>1er. Secretaria/o: MARISOL FLORES HERNANDEZ  2do. Secretaria/o: JESUS DEL RIO GALVAN</p> <p>1er. Escrutador: DANIEL OMAR HERNANDEZ SALAS  2do. Escrutador: MARTHA AVILA BARRON</p> <p>3er. Escrutador: BENITA CRUZ REA</p> <p>1er. Suplente: JOSE EDUARDO ESQUIVEL PEREZ  2do. Suplente: DELIA GUTIERREZ ORTIZ  3er. Suplente: OSCAR ROLANDO GONZALEZ LIRA</p>	<p>Distrito Federal: 3) LERDO  Distrito Local: 13) LERDO  Municipio: 12) LERDO  Localidad: 1) LERDO  Sección: 700 C2</p> <p>Ubicación: ESCUELA SECUNDARIA TÉCNICA NÚMERO 52, JOSÉ SANTOS VALDÉS, CALLE TECNOLÓGICA, NÚMERO 317, COLONIA SAN ISIDRO, CÓDIGO POSTAL 35156, LERDO, DURANGO, ESQUINA CON LA CALLE RAYÓN Y CALLE SIN NOMBRE</p> <p>Presidenta/e: AZUCENA DEL CARMEN GARCIA NUÑEZ</p> <p>1er. Secretaria/o: MARTHA ANAY GARCIA PEREZ  2do. Secretaria/o: SHALOM ISRAEL DURAN TINAJERA</p> <p>1er. Escrutador: DANIEL FAVELA OLVERA  2do. Escrutador: MARIA JOSE BARRIENTOS ZAMORA</p> <p>3er. Escrutador: JOSE DURON ENCERRADO</p> <p>1er. Suplente: OSVALDO ESTRADA ALVARADO  2do. Suplente: SANTOS GUADALUPE HERNANDEZ VILLALOBOS  3er. Suplente: YANELY HERRERA HERNANDEZ</p>

<p>Distrito Federal: 3) LERDO  Distrito Local: 13) LERDO  Municipio: 12) LERDO  Localidad: 1) LERDO  Sección: 700 C3</p> <p>Ubicación: ESCUELA SECUNDARIA TÉCNICA NÚMERO 52, JOSÉ SANTOS VALDÉS, CALLE TECNOLÓGICA, NÚMERO 317, COLONIA SAN ISIDRO, CÓDIGO POSTAL 35156, LERDO, DURANGO, ESQUINA CON LA CALLE RAYÓN Y CALLE SIN NOMBRE</p> <p>Presidenta/e: YESENIA DEYANIRA GARCIA SOTO</p> <p>1er. Secretaria/o: ZAIRA YARELI ALVARADO CASTRO  2do. Secretaria/o: MARIA ISABEL GALINDO TOVANICHE</p> <p>1er. Escrutador: JUAN FIDEL FLORES CAMACHO  2do. Escrutador: ALEXA MICHELLE CAMACHO ARGOMANIZ</p> <p>3er. Escrutador: ANA LUISA ELIZALDE BALDERAS</p> <p>1er. Suplente: BENITO GALLARDO GARCIA  2do. Suplente: DIANA YAZMIN ARGOMANIZ ESQUIVIAS  3er. Suplente: MARIO ALVARADO GARCIA</p>	<p>Distrito Federal: 3) LERDO  Distrito Local: 13) LERDO  Municipio: 12) LERDO  Localidad: 1) LERDO  Sección: 700 C4</p> <p>Ubicación: ESCUELA SECUNDARIA TÉCNICA NÚMERO 52, JOSÉ SANTOS VALDÉS, CALLE TECNOLÓGICA, NÚMERO 317, COLONIA SAN ISIDRO, CÓDIGO POSTAL 35156, LERDO, DURANGO, ESQUINA CON LA CALLE RAYÓN Y CALLE SIN NOMBRE</p> <p>Presidenta/e: SALVADOR GUZMAN CAMPOS</p> <p>1er. Secretaria/o: CIANYA LETICIA ARCINIEGA VARELA  2do. Secretaria/o: BRENDA ARACELI GASPAS GONZALEZ</p> <p>1er. Escrutador: NANCY ABIGAIL GARCIA MARTINEZ  2do. Escrutador: MARIA CATALINA CARREON AYALA</p> <p>3er. Escrutador: MARIA FERNANDA ENRIQUEZ MERCADO</p> <p>1er. Suplente: MARIA DE JESUS GOMEZ DIAZ  2do. Suplente: MARCELA CASTELLANO MORENO  3er. Suplente: LETICIA ALCANTAR CORONADO</p>
<p>Distrito Federal: 3) LERDO  Distrito Local: 13) LERDO  Municipio: 12) LERDO  Localidad: 1) LERDO  Sección: 700 C5</p> <p>Ubicación: ESCUELA SECUNDARIA TÉCNICA NÚMERO 52, JOSÉ SANTOS VALDÉS, CALLE TECNOLÓGICA, NÚMERO 317, COLONIA SAN ISIDRO, CÓDIGO POSTAL 35156, LERDO, DURANGO, ESQUINA CON LA CALLE RAYÓN Y CALLE SIN NOMBRE</p> <p>Presidenta/e: TRINIDAD HERNANDEZ CRUZ</p> <p>1er. Secretaria/o: FRANCISCO BATRES ROSALES  2do. Secretaria/o: VANESSA CECILIA GONZALEZ RODRIGUEZ</p> <p>1er. Escrutador: MIRIAM AGUIRRE LUEVANOS  2do. Escrutador: ROCIO ANGELICA CASTAÑEDA ROQUE</p> <p>3er. Escrutador: ERENDIDA ESCOBAR PEREZ</p> <p>1er. Suplente: MARIA DEL CONSUELO GONZALEZ BARRAZA  2do. Suplente: HILDA DAVILA ESPARZA  3er. Suplente: BLANCA ESTELA CASTAÑEDA ROQUE</p>	<p>Distrito Federal: 3) LERDO  Distrito Local: 13) LERDO  Municipio: 12) LERDO  Localidad: 1) LERDO  Sección: 700 C6</p> <p>Ubicación: ESCUELA SECUNDARIA TÉCNICA NÚMERO 52, JOSÉ SANTOS VALDÉS, CALLE TECNOLÓGICA, NÚMERO 317, COLONIA SAN ISIDRO, CÓDIGO POSTAL 35156, LERDO, DURANGO, ESQUINA CON LA CALLE RAYÓN Y CALLE SIN NOMBRE</p> <p>Presidenta/e: JULIO CESAR BANDA GALLO</p> <p>1er. Secretaria/o: JOSE MANUEL CASTRELLON FONSECA  2do. Secretaria/o: MANUELA GUZMAN MENESES</p> <p>1er. Escrutador: JOSE ALFREDO ALANIS BORJON  2do. Escrutador: GUADALUPE CHAVEZ DIAZ</p> <p>3er. Escrutador: CLAUDIA MARIELA ESQUIVEL CAMPOS</p> <p>1er. Suplente: ROSA MILAGROS GONZALEZ BURCIAGA  2do. Suplente: JULIO CESAR DIAZ RUBIO  3er. Suplente: GERARDA HERNANDEZ VALADEZ</p>
<p>Distrito Federal: 3) LERDO  Distrito Local: 13) LERDO  Municipio: 12) LERDO  Localidad: 1) LERDO  Sección: 701 B1</p> <p>Ubicación: ESCUELA PRIMARIA MIGUEL HIDALGO, PROLONGACIÓN CUAUHTÉMOC, SIN NÚMERO, COLONIA SAN ISIDRO, CÓDIGO POSTAL 35156, LERDO, DURANGO, ENTRE LAS CALLES GABRIEL RAMÍREZ Y FRANCISCO TARÍN</p> <p>Presidenta/e: DULCE LUCERO DE JESUS HERNANDEZ COVARRUBIAS</p> <p>1er. Secretaria/o: MARIBEL DE LA CRUZ CANO  2do. Secretaria/o: JANETH BERENICE FLORES VILLA</p> <p>1er. Escrutador: MARIA MARGARITA GUILLEN AVILA  2do. Escrutador: JOSE LUIS BARRON ESTRADA</p> <p>3er. Escrutador: MARIA DE LOS ANGELES CASTAÑEDA REYES</p> <p>1er. Suplente: MARIA DEL CARMEN GONZALEZ SOTUYO  2do. Suplente: CRISTINA BURCIAGA DURON  3er. Suplente: NAVOR CASTRO MIRANDA</p>	<p>Distrito Federal: 3) LERDO  Distrito Local: 13) LERDO  Municipio: 12) LERDO  Localidad: 1) LERDO  Sección: 701 C1</p> <p>Ubicación: ESCUELA PRIMARIA MIGUEL HIDALGO, PROLONGACIÓN CUAUHTÉMOC, SIN NÚMERO, COLONIA SAN ISIDRO, CÓDIGO POSTAL 35156, LERDO, DURANGO, ENTRE LAS CALLES GABRIEL RAMÍREZ Y FRANCISCO TARÍN</p> <p>Presidenta/e: MARIA FERNANDA CANO MEZA</p> <p>1er. Secretaria/o: BRANDON SAUL ESPINO REYES  2do. Secretaria/o: LUIS GONZALEZ ROBLEDO</p> <p>1er. Escrutador: PAOLA ITZEL AVALOS CUEVAS  2do. Escrutador: ALICIA CARDOZA CONTRERAS</p> <p>3er. Escrutador: LETICIA CORTES CHAVARRIA</p> <p>1er. Suplente: GRISELDA GUTIERREZ SALAS  2do. Suplente: JOSE LUIS ACOSTA LOERA  3er. Suplente: BERNARDO GONZALEZ MORALES</p>

<p>Distrito Federal: 3) LERDO  Distrito Local: 13) LERDO  Municipio: 12) LERDO  Localidad: 1) LERDO  Sección: 702 B1</p> <p>Ubicación: DOMICILIO PARTICULAR, CALLE DURANGO, NÚMERO 99, COLONIA CENTRO, CÓDIGO POSTAL 35150, LERDO, DURANGO, ENTRE LAS CALLES NOGALES E HIDALGO</p> <p>Presidenta/e: JOEL HERRERA LOPEZ</p> <p>1er. Secretaria/o: ALBERTO MACIAS RODRIGUEZ  2do. Secretaria/o: DIEGO HERNAN LOPEZ LEGARREA</p> <p>1er. Escrutador: PAOLA LIZETH ESCALANTE HERNANDEZ  2do. Escrutador: AURELIO HINOJOSA MORALES</p> <p>3er. Escrutador: LORENA ISABEL MORALES VALENZUELA</p> <p>1er. Suplente: CATALINA BOLIVAR FRANCO  2do. Suplente: MARIA GLORIA MARTINEZ CABRALES  3er. Suplente: GREGORIO MUÑOZ DUARTE</p>	<p>Distrito Federal: 3) LERDO  Distrito Local: 13) LERDO  Municipio: 12) LERDO  Localidad: 1) LERDO  Sección: 702 C1</p> <p>Ubicación: DOMICILIO PARTICULAR, CALLE DURANGO, NÚMERO 99, COLONIA CENTRO, CÓDIGO POSTAL 35150, LERDO, DURANGO, ENTRE LAS CALLES NOGALES E HIDALGO</p> <p>Presidenta/e: MA. ANGELICA LEGARREA GRIJALVA</p> <p>1er. Secretaria/o: JOSE JUAN MARTINEZ PEREZ  2do. Secretaria/o: DANIELA GARCIA CASTRO</p> <p>1er. Escrutador: KIMBERLY MADAHÍ HERRERA HOLGUIN  2do. Escrutador: MARIEL DEL CARMEN MARTINEZ GUTIERREZ</p> <p>3er. Escrutador: JOSE BERNARDO PALOMARES DUEÑEZ</p> <p>1er. Suplente: DOMINGO MARTINEZ CORONADO  2do. Suplente: DILERY OLAYA ELIDE GAMEZ VELAZCO  3er. Suplente: ROBERTO GOMEZ ESCOBAR</p>
<p>Distrito Federal: 3) LERDO  Distrito Local: 13) LERDO  Municipio: 12) LERDO  Localidad: 1) LERDO  Sección: 703 B1</p> <p>Ubicación: ESCUELA PRIMARIA BENITO JUÁREZ, AVENIDA DONATO GUERRA, SIN NÚMERO, ZONA CENTRO, CÓDIGO POSTAL 35150, LERDO, DURANGO, ENTRE LAS CALLES HIDALGO Y GUERRERO</p> <p>Presidenta/e: JUAN JOSE MARTINEZ GARCIA</p> <p>1er. Secretaria/o: FRANCISCO JAVIER CALDERON RECIO  2do. Secretaria/o: ANA LUCIA DE LOS REYES FLORES</p> <p>1er. Escrutador: CLEMENTINA DE AVILA GARCIA  2do. Escrutador: CLAUDIO AGUIRRE ALVAREZ</p> <p>3er. Escrutador: DAYANNA SOFIA BATRES GUERRERO</p> <p>1er. Suplente: MELISSA ANDREA CABRERA FLORES  2do. Suplente: MARIA GUADALUPE DE AVILA GARCIA  3er. Suplente: OLGA LIDIA CABRALES MORALES</p>	<p>Distrito Federal: 3) LERDO  Distrito Local: 13) LERDO  Municipio: 12) LERDO  Localidad: 1) LERDO  Sección: 703 C1</p> <p>Ubicación: ESCUELA PRIMARIA BENITO JUÁREZ, AVENIDA DONATO GUERRA, SIN NÚMERO, ZONA CENTRO, CÓDIGO POSTAL 35150, LERDO, DURANGO, ENTRE LAS CALLES HIDALGO Y GUERRERO</p> <p>Presidenta/e: CIRO FRANCISCO CALDERON CIGARROA</p> <p>1er. Secretaria/o: LUIS GUILLERMO DE ALVARADO CHAIREZ  2do. Secretaria/o: KEVIN MICHEL CARBAJAL GAMEZ</p> <p>1er. Escrutador: REBECA DE LA PEÑA NATERA  2do. Escrutador: ANATOLIO AGUIRRE GUTIERREZ</p> <p>3er. Escrutador: GABRIELA ARACELI BELMONTES GARCIA</p> <p>1er. Suplente: VICENTE JOSE DE ALVARADO GUERRERO  2do. Suplente: ALFREDO ANDRADE PIÑA  3er. Suplente: ANDRES CASTAÑEDA MORALES</p>
<p>Distrito Federal: 3) LERDO  Distrito Local: 13) LERDO  Municipio: 12) LERDO  Localidad: 1) LERDO  Sección: 704 B1</p> <p>Ubicación: FUNDACIÓN CULTURAL Y EDUCATIVA PROFESOR JOSÉ SANTOS VALDES , AVENIDA ZARAGOZA, NÚMERO 443, ZONA CENTRO, CÓDIGO POSTAL 35150, LERDO, DURANGO, ENTRE LAS CALLES GALEANA Y LÓPEZ RAYÓN</p> <p>Presidenta/e: EFRAIN ACOSTA SOSA</p> <p>1er. Secretaria/o: J. JESUS AZUARA ZUMAYA  2do. Secretaria/o: DANIEL FAVELA HERVER</p> <p>1er. Escrutador: NATALIA IBARRA MARTINEZ  2do. Escrutador: KRISNA MAYELA BURCIAGA HURTADO</p> <p>3er. Escrutador: RODOLFO DELGADO MEDINA</p> <p>1er. Suplente: MARIA LAURA MARTINEZ ALVAREZ  2do. Suplente: MARIA DEL PILAR CARO SANDOVAL  3er. Suplente: MARIA DE LOURDES BAUTISTA SANCHEZ</p>	<p>Distrito Federal: 3) LERDO  Distrito Local: 13) LERDO  Municipio: 12) LERDO  Localidad: 1) LERDO  Sección: 704 C1</p> <p>Ubicación: FUNDACIÓN CULTURAL Y EDUCATIVA PROFESOR JOSÉ SANTOS VALDES , AVENIDA ZARAGOZA, NÚMERO 443, ZONA CENTRO, CÓDIGO POSTAL 35150, LERDO, DURANGO, ENTRE LAS CALLES GALEANA Y LÓPEZ RAYÓN</p> <p>Presidenta/e: GERARDO AVILA NUÑEZ</p> <p>1er. Secretaria/o: JOSE GUILLERMO CARRILLO LEON  2do. Secretaria/o: DAVID HERNANDEZ MANZANO</p> <p>1er. Escrutador: MARIA DEL SOCORRO MANZANO SALAS  2do. Escrutador: GERARDO AVILA JUAREZ</p> <p>3er. Escrutador: MONICA MARQUEZ ESGUERRA</p> <p>1er. Suplente: ROBERTO BRAVO CARRILLO  2do. Suplente: SONIA ELIZABETH DIAZ AVILA  3er. Suplente: MARIA REYNA MARCIAL XX</p>



<p>Distrito Federal: 3) LERDO          Distrito Local: 13) LERDO          Municipio: 12) LERDO          Localidad: 1) LERDO          Sección: 705 B1</p> <p>Ubicación: ESCUELA PRIMARIA FRANCISCO SARABIA, CALLE MORELOS, SIN NÚMERO, ZONA CENTRO, CÓDIGO POSTAL 35150, LERDO, DURANGO, ENTRE LAS AVENIDAS JUAN EUGENIO GARCÍA Y JUÁREZ</p> <p>Presidenta/e: MARIA DEL CARMEN ALVARADO PINEDO</p> <p>1er. Secretaria/o: AIDA ALMAGUER SALDAÑA          2do. Secretaria/o: ESAU ESPINO BLANCO</p> <p>1er. Escrutador: MAXIMO YAIR BAUTISTA CATARINO          2do. Escrutador: ROBERTO CLEMENTE CHACON MADRID          3er. Escrutador: FATIMA DEYANIRA CASTILLO ARELLANO</p> <p>1er. Suplente: ARACELY FARIAS ESPINOZA          2do. Suplente: VICENTE GASCA BARBA          3er. Suplente: GERARDO CHAIREZ CEPEDA</p>	<p>Distrito Federal: 3) LERDO          Distrito Local: 13) LERDO          Municipio: 12) LERDO          Localidad: 1) LERDO          Sección: 705 C1</p> <p>Ubicación: ESCUELA PRIMARIA FRANCISCO SARABIA, CALLE MORELOS, SIN NÚMERO, ZONA CENTRO, CÓDIGO POSTAL 35150, LERDO, DURANGO, ENTRE LAS AVENIDAS JUAN EUGENIO GARCÍA Y JUÁREZ</p> <p>Presidenta/e: ALBERTO GOMEZ ORTEGA</p> <p>1er. Secretaria/o: SALMA VALERIA BENITEZ TAMAYO          2do. Secretaria/o: JOSE ANGEL GUTIERREZ ORTIZ</p> <p>1er. Escrutador: ANA MARIA CASTAÑEDA MEZA          2do. Escrutador: MAYELA ESPERANZA GUERRERO OLVERA          3er. Escrutador: CYNTHIA SUSANA CASTILLO ESTUPIÑAN</p> <p>1er. Suplente: MA ELENA FRAIRE BOCANEGRA          2do. Suplente: LUIS OCTAVIO GUTIERREZ MARES          3er. Suplente: ADAN MANUEL CORTES VALENCIANO</p>
<p>Distrito Federal: 3) LERDO          Distrito Local: 13) LERDO          Municipio: 12) LERDO          Localidad: 1) LERDO          Sección: 705 C2</p> <p>Ubicación: ESCUELA PRIMARIA FRANCISCO SARABIA, CALLE MORELOS, SIN NÚMERO, ZONA CENTRO, CÓDIGO POSTAL 35150, LERDO, DURANGO, ENTRE LAS AVENIDAS JUAN EUGENIO GARCÍA Y JUÁREZ</p> <p>Presidenta/e: EDGAR ALONSO ESTRADA CARREON</p> <p>1er. Secretaria/o: MARCELO DELGADO ROSALES          2do. Secretaria/o: PATRICIO ARELLANO MORENO</p> <p>1er. Escrutador: CLAUDIA CAROLINA CASTRILLON SEGOVIA          2do. Escrutador: ALMA ROSA CALDERA QUINTANA          3er. Escrutador: OLGA CRISTINA ESCAREÑO DOMINGUEZ</p> <p>1er. Suplente: JACQUELINE GARCIA FLORES          2do. Suplente: MARIA ISIDORA BARBOSA MARTINEZ          3er. Suplente: VIRGINIA GUEVARA QUINTANA</p>	<p>Distrito Federal: 3) LERDO          Distrito Local: 13) LERDO          Municipio: 12) LERDO          Localidad: 1) LERDO          Sección: 706 B1</p> <p>Ubicación: DOMICILIO PARTICULAR, CALLE GERANIOS, NÚMERO 201, COLONIA ARMANDO DEL CASTILLO FRANCO, CÓDIGO POSTAL 35166, LERDO, DURANGO, ENTRE LAS CALLES LIRIOS Y MARAVILLAS</p> <p>Presidenta/e: JOSE ANGEL CHAVARRIA MONTES</p> <p>1er. Secretaria/o: ALONDRA YAZMIN AGUILAR AVALOS          2do. Secretaria/o: IVONNE CANDELARIA DIAZ RODRIGUEZ</p> <p>1er. Escrutador: MARIA DEL SOL GARCIA RODELA          2do. Escrutador: ESTRELLA GUADALUPE HERNANDEZ DEL TORO          3er. Escrutador: TOMAS CASTAÑEDA DELGADO</p> <p>1er. Suplente: NANCY YANET CHAVARRIA RIVERA          2do. Suplente: FABIOLA GARCIA MACIAS          3er. Suplente: MIRIAM ALEJANDRA DE LA ROSA FLORES</p>
<p>Distrito Federal: 3) LERDO          Distrito Local: 13) LERDO          Municipio: 12) LERDO          Localidad: 1) LERDO          Sección: 706 C1</p> <p>Ubicación: DOMICILIO PARTICULAR, CALLE GERANIOS, NÚMERO 201, COLONIA ARMANDO DEL CASTILLO FRANCO, CÓDIGO POSTAL 35166, LERDO, DURANGO, ENTRE LAS CALLES LIRIOS Y MARAVILLAS</p> <p>Presidenta/e: DANIELA GUZMAN ALVAREZ</p> <p>1er. Secretaria/o: JOSE GERARDO ALVARADO BRIONES          2do. Secretaria/o: CLAUDIA ALEJANDRA GARCIA MENDEZ</p> <p>1er. Escrutador: CRUZ ALEJANDRO GARCIA SANCHEZ          2do. Escrutador: MARIA DE LOURDES CAMPOS ROSALES          3er. Escrutador: GLORIA CENICEROS AGUILAR</p> <p>1er. Suplente: ADRIAN ELIAS VELAZQUEZ          2do. Suplente: JUAN BRAULIO CONTRERAS DEL TORO          3er. Suplente: NOELIA GARCIA CASTRUITA</p>	<p>Distrito Federal: 3) LERDO          Distrito Local: 13) LERDO          Municipio: 12) LERDO          Localidad: 1) LERDO          Sección: 707 B1</p> <p>Ubicación: DOMICILIO PARTICULAR, CALLE POPOCATÉPETL, NÚMERO 220, COLONIA CÉSAR GUILLERMO MERAZ, CÓDIGO POSTAL 35169, LERDO, DURANGO, ENTRE CALLES ALPES Y MONTES URALES</p> <p>Presidenta/e: MARIA ELENA CURIEL MACIAS</p> <p>1er. Secretaria/o: DANYAEL ALEJANDRO CALDERA LUNA          2do. Secretaria/o: JAIR ALFREDO DELGADO RODRIGUEZ</p> <p>1er. Escrutador: SAN JUANA ARCINIEGA SOLIS          2do. Escrutador: FRANCISCO JAVIER GARCIA MORA          3er. Escrutador: ROXANA ACOSTA GALLEGOS</p> <p>1er. Suplente: GREGORIA CASTAÑEDA ZAPATA          2do. Suplente: ERIKA FIGUEROA MARTINEZ          3er. Suplente: LAURA ROCIO ARZOLA CASTAÑEDA</p>

<p>Distrito Federal: 3) LERDO  Distrito Local: 13) LERDO  Municipio: 12) LERDO  Localidad: 1) LERDO  Sección: 707 C1</p> <p>Ubicación: DOMICILIO PARTICULAR, CALLE POPOCATÉPETL, NÚMERO 235 SUR, COLONIA CÉSAR GUILLERMO MERAZ, CÓDIGO POSTAL 35169, LERDO, DURANGO, ESQUINA CON CALLE LOS ALPES</p> <p>Presidenta/e: KARINA ALONSO VAZQUEZ</p> <p>1er. Secretaria/o: ROSA ISELA DEL BOSQUE AYALA  2do. Secretaria/o: MARIA GUADALUPE GARCIA BARRAZA  1er. Escrutador: NALLELY LIZETH GARCIA MENDOZA  2do. Escrutador: MARIA DEL ROSARIO GARIBAY CHAPARRO  3er. Escrutador: CAROLINA DIAZ ORTEGA  1er. Suplente: ROCIO SARAHI ESTRADA NAJERA  2do. Suplente: DIEGO DE LA TORRE COVARRUBIAS  3er. Suplente: JOSE VALENTE FLORES MUÑOZ</p>	<p>Distrito Federal: 3) LERDO  Distrito Local: 13) LERDO  Municipio: 12) LERDO  Localidad: 1) LERDO  Sección: 708 B1</p> <p>Ubicación: ESCUELA PRIMARIA GENERAL FRANCISCO VILLA, AVENIDA OLIMPO, NÚMERO 10 SUR, COLONIA CÉSAR GUILLERMO MERAZ, CÓDIGO POSTAL 35169, LERDO, DURANGO, ENTRE LAS CALLES NEVADO DE TOLUCA E HIMALAYA</p> <p>Presidenta/e: CARLOS ALBERTO JAQUEZ GOMEZ</p> <p>1er. Secretaria/o: MANUEL JASSO CARRANZA  2do. Secretaria/o: KARLA YAHAIRA JAQUEZ GOMEZ  1er. Escrutador: NYDIA SULEMA LEYVA PEREZ  2do. Escrutador: VIVIANA VERONICA HERNANDEZ AYALA  3er. Escrutador: BLANCA GUADALUPE MARQUEZ SOLIS  1er. Suplente: LIZETH HERRERA VILLA  2do. Suplente: ESTELA CAMPOS HOLGUIN  3er. Suplente: YOLANDA DOMINGUEZ RESENDIZ</p>
<p>Distrito Federal: 3) LERDO  Distrito Local: 13) LERDO  Municipio: 12) LERDO  Localidad: 1) LERDO  Sección: 708 C1</p> <p>Ubicación: ESCUELA PRIMARIA GENERAL FRANCISCO VILLA, AVENIDA OLIMPO, NÚMERO 10 SUR, COLONIA CÉSAR GUILLERMO MERAZ, CÓDIGO POSTAL 35169, LERDO, DURANGO, ENTRE LAS CALLES NEVADO DE TOLUCA E HIMALAYA</p> <p>Presidenta/e: GABRIEL ANTONIO AYALA GUERRERO</p> <p>1er. Secretaria/o: JOEL GARDEA VARGAS  2do. Secretaria/o: DANIEL ABEL MARQUEZ LOERA  1er. Escrutador: BEATRIZ ADRIANA ANTUNEZ CABRALES  2do. Escrutador: JESUS ANTONIO LEYVA PEREZ  3er. Escrutador: JAQUELINE CALDERA LUNA  1er. Suplente: MARIA DE LA LUZ LOPEZ RODRIGUEZ  2do. Suplente: SUSANA FLORES MARTINEZ  3er. Suplente: JUANA MARIA FELIX GARCIA OROPEZA</p>	<p>Distrito Federal: 3) LERDO  Distrito Local: 13) LERDO  Municipio: 12) LERDO  Localidad: 1) LERDO  Sección: 709 B1</p> <p>Ubicación: DOMICILIO PARTICULAR, CALLE EPITACIO REA, NÚMERO 27, COLONIA ROBERTO FIERRO, CÓDIGO POSTAL 35165, LERDO, DURANGO, ENTRE LAS CALLES PROLONGACIÓN CUAUHTÉMOC Y NICOLÁS FERNÁNDEZ</p> <p>Presidenta/e: SANDRA LILIAN FLORES GUERRERO</p> <p>1er. Secretaria/o: JESICA ALEJANDRA CARDIEL DEL TORO  2do. Secretaria/o: KAREN MICHELLE LEAL DOMINGUEZ  1er. Escrutador: CRISTIAN YAHIR MOLINA VALENZUELA  2do. Escrutador: MONICA TERESITA GRACIA ANTUNEZ  3er. Escrutador: RONALDO JIMENEZ VELAZQUEZ  1er. Suplente: DULCE FLOR MACHADO RODRIGUEZ  2do. Suplente: PERLA DAREYNA MACIAS COLLI  3er. Suplente: JOSE MACIAS VILLAGRANA</p>
<p>Distrito Federal: 3) LERDO  Distrito Local: 13) LERDO  Municipio: 12) LERDO  Localidad: 1) LERDO  Sección: 710 B1</p> <p>Ubicación: ESCUELA PRIMARIA NIÑOS HÉROES, CALLE RÍO BRAVO, NÚMERO 9, COLONIA FRANCISCO SARABIA, CÓDIGO POSTAL 35167, LERDO, DURANGO, ENTRE LAS CALLES PROLONGACIÓN CUAUHTÉMOC E HIDALGO</p> <p>Presidenta/e: MANUEL ALEJANDRO CORRALES ARREOLA</p> <p>1er. Secretaria/o: JOHAN ALBERTO FAVELA GAYTAN  2do. Secretaria/o: OSVALDO AVILA HERNANDEZ  1er. Escrutador: JOSUE JAFETH GUTIERREZ SALAZAR  2do. Escrutador: RICARDO ALBA DE LA ROSA  3er. Escrutador: JUAN ANTONIO DE LA ROSA GARCIA  1er. Suplente: JONATHAN JARED JIMENEZ MACHADO  2do. Suplente: MARIA CRISTINA JUAREZ REYES  3er. Suplente: SILVIA FLOR CRUZ BAILON</p>	<p>Distrito Federal: 3) LERDO  Distrito Local: 13) LERDO  Municipio: 12) LERDO  Localidad: 1) LERDO  Sección: 710 C1</p> <p>Ubicación: ESCUELA PRIMARIA NIÑOS HÉROES, CALLE RÍO BRAVO, NÚMERO 9, COLONIA FRANCISCO SARABIA, CÓDIGO POSTAL 35167, LERDO, DURANGO, ENTRE LAS CALLES PROLONGACIÓN CUAUHTÉMOC E HIDALGO</p> <p>Presidenta/e: OFELIA CHAPARRO RODRIGUEZ</p> <p>1er. Secretaria/o: DULCE YAJAIRA ALBA CHAIREZ  2do. Secretaria/o: LEONARDO DE LEON MESTA  1er. Escrutador: NORA EVELIN ARIAS GARCIA  2do. Escrutador: JULIO CESAR ANZURES FLORES  3er. Escrutador: ANSELMO GUTIERREZ VAZQUEZ  1er. Suplente: LUIS CARLOS JIMENEZ MACHADO  2do. Suplente: MARIA MONSERRATH CARDIEL SANCHEZ  3er. Suplente: GEORGINA HERNANDEZ SERRANO</p>

<p>Distrito Federal: 3) LERDO  Distrito Local: 13) LERDO  Municipio: 12) LERDO  Localidad: 1) LERDO  Sección: 711 B1</p> <p>Ubicación: JARDÍN DE NIÑOS ROSAS DE LA INFANCIA, CALLE GUERRERO, SIN NÚMERO, ZONA CENTRO, CÓDIGO POSTAL 35150, LERDO, DURANGO, ENTRE LAS AVENIDAS COAHUILA Y JUAN EUGENIO GARCÍA</p> <p>Presidenta/e: DANIEL AGUILAR ALVARADO</p> <p>1er. Secretaria/o: MARIA GUADALUPE BUENDIA VEGA  2do. Secretaria/o: OCTAVIO ERIK CORRALES DEL CAMPO</p> <p>1er. Escrutador: ERNESTO ALONSO BURCIAGA CHAVARRIA  2do. Escrutador: EDSON ULISES CORONADO GAMEZ  3er. Escrutador: JUAN RICARDO GARCIA LOPEZ</p> <p>1er. Suplente: ELIAS CABRALES CORTEZ  2do. Suplente: DALIA SARAHI DE LEON SILVA  3er. Suplente: RAMIRO GUIJARRO MARTINEZ</p>	<p>Distrito Federal: 3) LERDO  Distrito Local: 13) LERDO  Municipio: 12) LERDO  Localidad: 1) LERDO  Sección: 711 C1</p> <p>Ubicación: JARDÍN DE NIÑOS ROSAS DE LA INFANCIA, CALLE GUERRERO, SIN NÚMERO, ZONA CENTRO, CÓDIGO POSTAL 35150, LERDO, DURANGO, ENTRE LAS AVENIDAS COAHUILA Y JUAN EUGENIO GARCÍA</p> <p>Presidenta/e: MARIA ISABEL ALVARADO SALAZAR</p> <p>1er. Secretaria/o: CLAUDIA MARGARITA CAMPOS MADRID  2do. Secretaria/o: CANDELARIA GOMEZ LUGO</p> <p>1er. Escrutador: MARIA JOSEFINA BUSTAMANTE CORDOVA  2do. Escrutador: RIGOBERTO DE LA CRUZ GARCIA  3er. Escrutador: JESUS BURCIAGA CHAVARRIA</p> <p>1er. Suplente: FRANCISCO JAVIER CARRILLO HERNANDEZ  2do. Suplente: ANTONIO DE JESUS GONZALEZ GONZALEZ  3er. Suplente: SOFIA GARCIA SOLIS</p>
<p>Distrito Federal: 3) LERDO  Distrito Local: 13) LERDO  Municipio: 12) LERDO  Localidad: 1) LERDO  Sección: 712 B1</p> <p>Ubicación: ESCUELA PREPARATORIA GENERAL FRANCISCO VILLA, CALLE ALLENDE, NÚMERO 188, ZONA CENTRO, CÓDIGO POSTAL 35150, LERDO, DURANGO, ENTRE LAS AVENIDAS MATAMOROS Y FRANCISCO IGNACIO MADERO</p> <p>Presidenta/e: CLAUDIA ELENA CRUZ LEGARREA</p> <p>1er. Secretaria/o: MARIA TERESA SALOME ESTRADA LAVIN  2do. Secretaria/o: MARIA INES BUSTAMANTE ALDERETE</p> <p>1er. Escrutador: JUAN MANUEL CHAVEZ MACHADO  2do. Escrutador: KARLA AZUCENA GALARZA GARCIA  3er. Escrutador: PEDRO ENRIQUE GOMEZ GALLEGOS</p> <p>1er. Suplente: JORGE IGNACIO MANCHA CARRILLO  2do. Suplente: MARIA DOLORES ALVAREZ ZAMORA  3er. Suplente: BETSABE MEDINA GUERRERO</p>	<p>Distrito Federal: 3) LERDO  Distrito Local: 13) LERDO  Municipio: 12) LERDO  Localidad: 1) LERDO  Sección: 713 B1</p> <p>Ubicación: TEATRO HERMILA GALINDO, CALLE ALLENDE, NÚMERO 81, ZONA CENTRO, CÓDIGO POSTAL 35150, LERDO, DURANGO, ENTRE LAS CALLES SARABIA Y CORONADO</p> <p>Presidenta/e: SONIA CONCEPCION HERNANDEZ FLORES</p> <p>1er. Secretaria/o: ANA ISABEL CABRALES MARTINEZ  2do. Secretaria/o: PAMELA CABRALES MARTINEZ</p> <p>1er. Escrutador: IVAN GREGORIO CALDERON SALAZAR  2do. Escrutador: GERARDO CENTENO MARTINEZ  3er. Escrutador: MARIA DEL CARMEN CERVANTES MORENO</p> <p>1er. Suplente: JACK MANUEL DE LA CRUZ DE SANTIAGO  2do. Suplente: SERGIO ALBERTO GALINDO SOTELO  3er. Suplente: GABRIELA CABRALES ROSALES</p>
<p>Distrito Federal: 3) LERDO  Distrito Local: 13) LERDO  Municipio: 12) LERDO  Localidad: 1) LERDO  Sección: 714 B1</p> <p>Ubicación: DOMICILIO PARTICULAR, CALLE NICOLÁS BRAVO, NÚMERO 367, ZONA CENTRO, CÓDIGO POSTAL 35150, LERDO, DURANGO, ENTRE CALLE BELISARIO DOMÍNGUEZ Y CALLE AQUILES SERDÁN</p> <p>Presidenta/e: FERNANDO BAEZ RUIZ</p> <p>1er. Secretaria/o: PAOLA AZENETH BARRIENTOS PINZON  2do. Secretaria/o: MARIANA CASTILLO SIMON</p> <p>1er. Escrutador: ERIKA GUADALUPE CASTRO TORRES  2do. Escrutador: DANNA SOFIA BENITEZ ORTIZ  3er. Escrutador: JUAN JOSE CAMPOS RODRIGUEZ</p> <p>1er. Suplente: JOSAFAT RENATO CORONADO SALAZAR  2do. Suplente: MARIA LUISA CABRAL DEL RIO  3er. Suplente: LUZ ILIANA CEBALLOS LOZANO</p>	<p>Distrito Federal: 3) LERDO  Distrito Local: 13) LERDO  Municipio: 12) LERDO  Localidad: 1) LERDO  Sección: 714 C1</p> <p>Ubicación: DOMICILIO PARTICULAR, CALLE NICOLÁS BRAVO, NÚMERO 367, ZONA CENTRO, CÓDIGO POSTAL 35150, LERDO, DURANGO, ENTRE CALLE BELISARIO DOMÍNGUEZ Y CALLE AQUILES SERDÁN</p> <p>Presidenta/e: CHRISTOPHER BARRIENTOS PINZON</p> <p>1er. Secretaria/o: SABOT JORGE BENITEZ TORRES  2do. Secretaria/o: ALAN ALBERTO CHILDS GUSSEN</p> <p>1er. Escrutador: DIEGO SAUL ANTUNEZ BURCIAGA  2do. Escrutador: MARTHA GRISEL BURCIAGA ALVARADO  3er. Escrutador: SOLEDAD CASTAÑEDA JUAREZ</p> <p>1er. Suplente: JIMENA LIZBETH ALVAREZ ARCEA  2do. Suplente: PERLA GALILEA CALDERON MENDEZ  3er. Suplente: DANIEL ARAIZA PALACIOS</p>

<p>Distrito Federal: 3) LERDO  Distrito Local: 13) LERDO  Municipio: 12) LERDO  Localidad: 1) LERDO  Sección: 715 B1</p> <p>Ubicación: DOMICILIO PARTICULAR, AVENIDA BELISARIO DOMÍNGUEZ, NÚMERO 16 SUR, ZONA CENTRO, CÓDIGO POSTAL 35150, LERDO, DURANGO, ENTRE LAS CALLES ALLENDE Y ALDAMA</p> <p>Presidenta/e: CARLOS GALLEGOS DE LA CRUZ</p> <p>1er. Secretaria/o: BERENICE CONTRERAS BURCIAGA  2do. Secretaria/o: MELESIO ESCOBEDO GUTIERREZ</p> <p>1er. Escrutador: JOSE GUADALUPE GUTIERREZ GONZALEZ  2do. Escrutador: MARIA LETICIA GUTIERREZ ROMERO  3er. Escrutador: BRICEIDA VIANEY CORONADO CHAVARRIA</p> <p>1er. Suplente: GLORIA AVILA BARRON  2do. Suplente: MARTHA ALICIA DUEÑEZ FACIO  3er. Suplente: MARIA ELENA CARRANZA VALENZUELA</p>	<p>Distrito Federal: 3) LERDO  Distrito Local: 13) LERDO  Municipio: 12) LERDO  Localidad: 1) LERDO  Sección: 715 C1</p> <p>Ubicación: DOMICILIO PARTICULAR, AVENIDA BELISARIO DOMÍNGUEZ, NÚMERO 12 SUR, ZONA CENTRO, LERDO, CÓDIGO POSTAL 35150, ENTRE CALLE ALLENDE Y ALDAMA</p> <p>Presidenta/e: GUSTAVO CABRERA CASTAÑEDA</p> <p>1er. Secretaria/o: VALERIA ALEJANDRA ESCAMILLA JUAREZ  2do. Secretaria/o: MELINA GARCIA LOPEZ</p> <p>1er. Escrutador: BEATRIZ DEL CARMEN GUTIERREZ LOPEZ  2do. Escrutador: LAURA LUCIA CARREON IBARRA  3er. Escrutador: LUIS FERNANDO DELGADO ARAMBULA</p> <p>1er. Suplente: MARIA DEL REFUGIO BARRAGAN MEDRANO  2do. Suplente: JORGE ALBERTO HERNANDEZ VELAZQUEZ  3er. Suplente: KARINA ESTRADA REYES</p>
<p>Distrito Federal: 3) LERDO  Distrito Local: 13) LERDO  Municipio: 12) LERDO  Localidad: 1) LERDO  Sección: 716 B1</p> <p>Ubicación: JARDÍN DE NIÑOS ARMANDO LIST ARZUBIDE, PROLONGACIÓN ALLENDE, NÚMERO 8, COLONIA SAN ISIDRO, CÓDIGO POSTAL 35156, LERDO, DURANGO, ENTRE LAS CALLES NICANDRO VALENZUELA Y JUAN VILLEGAS</p> <p>Presidenta/e: PAOLA GABRIELA CORDOVA GONZALEZ</p> <p>1er. Secretaria/o: VERONICA ENRIQUEZ JUAREZ  2do. Secretaria/o: SANJUANA MARIA MARRUFO TRIANA</p> <p>1er. Escrutador: ALMA GLORIA GARCIA RENDON  2do. Escrutador: MIGUEL ANGEL LOPEZ ORTEGA  3er. Escrutador: DULCE CRISTAL MONTOYA VALENZUELA</p> <p>1er. Suplente: GEORGINA AMADOR GUTIERREZ  2do. Suplente: GRISELDA GARCIA NIEVES  3er. Suplente: ELIZABETH CAMACHO RIVAS</p>	<p>Distrito Federal: 3) LERDO  Distrito Local: 13) LERDO  Municipio: 12) LERDO  Localidad: 1) LERDO  Sección: 716 C1</p> <p>Ubicación: JARDÍN DE NIÑOS ARMANDO LIST ARZUBIDE, PROLONGACIÓN ALLENDE, NÚMERO 8, COLONIA SAN ISIDRO, CÓDIGO POSTAL 35156, LERDO, DURANGO, ENTRE LAS CALLES NICANDRO VALENZUELA Y JUAN VILLEGAS</p> <p>Presidenta/e: DANIEL CORDOVA LOPEZ</p> <p>1er. Secretaria/o: JOSE LUIS ESCOBEDO RUELAS  2do. Secretaria/o: JUAN FRANCISCO AGUILERA LOPEZ</p> <p>1er. Escrutador: JESUS RICARDO HERNANDEZ OLIVEROS  2do. Escrutador: ADRIANA MARTINEZ ALVARADO  3er. Escrutador: MARIA DE JESUS MORA MARTINEZ</p> <p>1er. Suplente: LUZ MARIA CAMACHO TORRES  2do. Suplente: MARIA DOLORES GONZALEZ ANTUNEZ  3er. Suplente: JOSE LUIS FAVILA PERALES</p>
<p>Distrito Federal: 3) LERDO  Distrito Local: 13) LERDO  Municipio: 12) LERDO  Localidad: 1) LERDO  Sección: 716 C2</p> <p>Ubicación: JARDÍN DE NIÑOS ARMANDO LIST ARZUBIDE, PROLONGACIÓN ALLENDE, NÚMERO 8, COLONIA SAN ISIDRO, CÓDIGO POSTAL 35156, LERDO, DURANGO, ENTRE LAS CALLES NICANDRO VALENZUELA Y JUAN VILLEGAS</p> <p>Presidenta/e: LUIS MARCOS DIAZ MACIAS</p> <p>1er. Secretaria/o: ERNESTO ALONSO MARTINEZ RODELA  2do. Secretaria/o: JAVIER FLORES RUBIO</p> <p>1er. Escrutador: JOSE LUIS IBARRA JARAMILLO  2do. Escrutador: CLAUDIA LILIANA MOLINA ALANIS  3er. Escrutador: RUTH ALICIA GONZALEZ VIESCA</p> <p>1er. Suplente: FERNANDO ESTRADA MOTA  2do. Suplente: MARGARITA GUZMAN RUIZ  3er. Suplente: XOCHITL ARACELI GARCIA GUTIERREZ</p>	<p>Distrito Federal: 3) LERDO  Distrito Local: 13) LERDO  Municipio: 12) LERDO  Localidad: 1) LERDO  Sección: 717 B1</p> <p>Ubicación: PLAZA LUIS DONALDO COLOSIO, CALLE GÓMEZ PALACIO, NÚMERO 38, COLONIA SAN ISIDRO, CÓDIGO POSTAL 35156, LERDO, DURANGO, ESQUINA CON AVENIDA FRANCISCO TARÍN</p> <p>Presidenta/e: PERLA TERESA ALVARADO NAJERA</p> <p>1er. Secretaria/o: HECTOR JAVIER ACOSTA MACIEL  2do. Secretaria/o: MARIA MAGDALENA AGUERO GUERRERO</p> <p>1er. Escrutador: RUBEN AGUILERA LOPEZ  2do. Escrutador: WENDY ELIZABETH AGUILERA NOYOLA  3er. Escrutador: NORMA IRENE BARBOZA ESPINOZA</p> <p>1er. Suplente: ADRIEL BURCIAGA CARRILLO  2do. Suplente: OSCAR ACOSTA MELERO  3er. Suplente: JOSE RODOLFO AGUILERA RUIZ</p>

<p>Distrito Federal: 3) LERDO  Distrito Local: 13) LERDO  Municipio: 12) LERDO  Localidad: 1) LERDO  Sección: 717 C1</p> <p>Ubicación: PLAZA LUIS DONALDO COLOSIO, CALLE GÓMEZ PALACIO, NÚMERO 38, COLONIA SAN ISIDRO, CÓDIGO POSTAL 35156, LERDO, DURANGO, ESQUINA CON AVENIDA FRANCISCO TARIN</p> <p>Presidenta/e: JOSE RAMON ESPINO AVILA</p> <p>1er. Secretaria/o: EMMA BERENICE ACOSTA MERAZ  2do. Secretaria/o: MAGALY BERENICE AGUILAR OCON  1er. Escrutador: MARIANA LIZETH AGUILERA NOYOLA  2do. Escrutador: JUANA AGUILERA ORTIZ  3er. Escrutador: JORGE ALEJANDRO FACIO GONZALEZ  1er. Suplente: JOSE HECTOR ACOSTA MARRUFO  2do. Suplente: JUAN ANTONIO AGUILAR RUIZ  3er. Suplente: JUAN DE DIOS AGUILAR CARRILLO</p>	<p>Distrito Federal: 3) LERDO  Distrito Local: 13) LERDO  Municipio: 12) LERDO  Localidad: 1) LERDO  Sección: 718 B1</p> <p>Ubicación: ESCUELA PRIMARIA PRUDENCIA JÁUREGUI DE ÁLVAREZ, CALLE RÍO NAZAS, NÚMERO 5, COLONIA PRUDENCIA JÁUREGUI, CÓDIGO POSTAL 35155, LERDO, DURANGO, ENTRE CALLES RÍO BRAVO Y CALLE SIN NOMBRE</p> <p>Presidenta/e: LUISA FERNANDA GARCIA VALENZUELA</p> <p>1er. Secretaria/o: ALEJANDRO GUTIERREZ CENICEROS  2do. Secretaria/o: MARIA CRUZ CORTES PULIDO  1er. Escrutador: GUADALUPE GONZALEZ CARDIEL  2do. Escrutador: ROSALBA HINOJOSA MOLINA  3er. Escrutador: TAILY MARLEN LIMONES HINOJOSA  1er. Suplente: ADRIANA LIMONES ROMO  2do. Suplente: YAJAIRA GUADALUPE GUERRERO GONZALEZ  3er. Suplente: ARMANDO CASTRO AGUILAR</p>
<p>Distrito Federal: 3) LERDO  Distrito Local: 13) LERDO  Municipio: 12) LERDO  Localidad: 1) LERDO  Sección: 718 C1</p> <p>Ubicación: ESCUELA PRIMARIA PRUDENCIA JÁUREGUI DE ÁLVAREZ, CALLE RÍO NAZAS, NÚMERO 5, COLONIA PRUDENCIA JÁUREGUI, CÓDIGO POSTAL 35155, LERDO, DURANGO, ENTRE CALLES RÍO BRAVO Y CALLE SIN NOMBRE</p> <p>Presidenta/e: JUAN FRANCISCO JOSE CHAVEZ DIAZ</p> <p>1er. Secretaria/o: EDITH CASTILLO CENICEROS  2do. Secretaria/o: ALEJANDRA CURIEL ANTUNEZ  1er. Escrutador: IRAM YAMILET GUERRERO GONZALEZ  2do. Escrutador: CONCEPCION LEOS CORONADO  3er. Escrutador: JOSE JUAN MARTINEZ CARDENAS  1er. Suplente: VICTOR FRANCISCO CALZADILLAS PONCE  2do. Suplente: MARIA ROSA VELIA LARES GONZALEZ  3er. Suplente: JUAN MANUEL CALDERON XX</p>	<p>Distrito Federal: 3) LERDO  Distrito Local: 13) LERDO  Municipio: 12) LERDO  Localidad: 1) LERDO  Sección: 719 B1</p> <p>Ubicación: JARDÍN DE NIÑOS INSTITUTO INFANTIL LUZ AURORA, CALLE ABASOLO, NÚMERO 44, ZONA CENTRO, CÓDIGO POSTAL 35150, LERDO, DURANGO, ENTRE LAS AVENIDAS FRANCISCO SARABIA Y FRANCISCO IGNACIO MADERO</p> <p>Presidenta/e: KARLA JANETH APARICIO FAVILA</p> <p>1er. Secretaria/o: ALICIA CAROLINA BENITEZ ESCAREÑO  2do. Secretaria/o: MARIANA DE LARA CERVANTES  1er. Escrutador: RODOLFO SEBASTIAN CAMPA ALVARADO  2do. Escrutador: LESLY AIDETH ARREOLA CARRASCO  3er. Escrutador: SERGIO JOSUE DE LA CRUZ DE SANTIAGO  1er. Suplente: ROCIO ESPARZA ACEVEDO  2do. Suplente: ANTONIA YANET AMARO ESTUPIÑAN  3er. Suplente: MARIA ARACELI CONTRERAS CONTRERAS</p>
<p>Distrito Federal: 3) LERDO  Distrito Local: 13) LERDO  Municipio: 12) LERDO  Localidad: 1) LERDO  Sección: 719 C1</p> <p>Ubicación: JARDÍN DE NIÑOS INSTITUTO INFANTIL LUZ AURORA, CALLE ABASOLO, NÚMERO 44, ZONA CENTRO, CÓDIGO POSTAL 35150, LERDO, DURANGO, ENTRE LAS AVENIDAS FRANCISCO SARABIA Y FRANCISCO IGNACIO MADERO</p> <p>Presidenta/e: ADARIELA YAMILETH ALVAREZ CHAVEZ</p> <p>1er. Secretaria/o: KAREN FERNANDA CUELLAR MUÑOZ  2do. Secretaria/o: LUCIA FERNANDA ESCAMILLA ESCOBEDO  1er. Escrutador: ROSENDA ACEVEDO LANDA  2do. Escrutador: LESLIE CECILIA BUENDIA REYES  3er. Escrutador: MARIA DE LOURDES ESCALERA DE LA ROSA  1er. Suplente: MIGUEL BORREGO CONTRERAS  2do. Suplente: VICTOR DE JESUS COMPEAN GALLEGOS  3er. Suplente: RICARDO ANTONIO DE SANTIAGO OLIVARES</p>	<p>Distrito Federal: 3) LERDO  Distrito Local: 13) LERDO  Municipio: 12) LERDO  Localidad: 1) LERDO  Sección: 720 B1</p> <p>Ubicación: INSTITUCIÓN INFANTIL DE LERDO, CALLE GÓMEZ PALACIO, NÚMERO 360 ORIENTE, ZONA CENTRO, CÓDIGO POSTAL 35150, LERDO, DURANGO, ENTRE CALLE JUÁREZ Y CALLE JUAN E. GARCÍA</p> <p>Presidenta/e: SEBASTIAN VICENTE ADAME VARGAS</p> <p>1er. Secretaria/o: GISSELE IVETH ALVARADO SAEB  2do. Secretaria/o: KAREN PAOLA AMATON PICASO  1er. Escrutador: EDUARDO AVILA VAZQUEZ  2do. Escrutador: FERMIN HERMOSILLO REUTER  3er. Escrutador: MARISA LIZBETH AMATON PICASO  1er. Suplente: ROSA ANGELICA ANGEL ESCOBEDO  2do. Suplente: JASON GALLEGOS HERNANDEZ  3er. Suplente: JOSE JARED AGUIRRE ROMAN</p>

<p>Distrito Federal: 3) LERDO  Distrito Local: 13) LERDO  Municipio: 12) LERDO  Localidad: 1) LERDO  Sección: 720 C1</p> <p>Ubicación: INSTITUCIÓN INFANTIL DE LERDO, CALLE GÓMEZ PALACIO, NÚMERO 360 ORIENTE, ZONA CENTRO, CÓDIGO POSTAL 35150, LERDO, DURANGO, ENTRE CALLE JUÁREZ Y CALLE JUAN E. GARCÍA</p> <p>Presidenta/e: CARLOS ADALBERTO AGUILAR CALZADA</p> <p>1er. Secretaria/o: ASTRID ANAID ALVAREZ SALAZAR  2do. Secretaria/o: ROSA CLAUDIA ATILANO GOMEZ</p> <p>1er. Escrutador: MARSIA CAROLINA CORRALES DEL CAMPO  2do. Escrutador: FERNANDO LANDEROS AVALOS</p> <p>3er. Escrutador: ANTONIO HERNANDEZ PEREZ</p> <p>1er. Suplente: NORMA ANGELICA CONTRERAS BETTS  2do. Suplente: LIZA CRISE AGUILAR MARTINEZ  3er. Suplente: EDITH ALBA SANCHEZ</p>	<p>Distrito Federal: 3) LERDO  Distrito Local: 13) LERDO  Municipio: 12) LERDO  Localidad: 1) LERDO  Sección: 721 B1</p> <p>Ubicación: ESCUELA PRIMARIA MANUEL JOSÉ OTHÓN, CALLE MELQUIADES CAMPOS, SIN NÚMERO, COLONIA SAMANIEGO, CÓDIGO POSTAL 35164, LERDO, DURANGO, ENTRE LA CALLE MARGARITAS Y CALZADA GUADALUPE VICTORIA</p> <p>Presidenta/e: GLORIA VALERIA BELTRAN GRANADOS</p> <p>1er. Secretaria/o: FRANCISCO JAVIER GUTIERREZ DIAZ  2do. Secretaria/o: JAQUELINE GOMEZ DIAZ</p> <p>1er. Escrutador: NAYMA IVONNE FLORES LEAL  2do. Escrutador: SERGIO ARTURO DE LA ROSA IBARRA</p> <p>3er. Escrutador: PEDRO GUERRERO OLVERA</p> <p>1er. Suplente: ANA MARIA ALVARADO FRAIRE  2do. Suplente: AARON EDUARDO HERRERA RUELAS  3er. Suplente: HILARIO FRAIRE MEZA</p>
<p>Distrito Federal: 3) LERDO  Distrito Local: 13) LERDO  Municipio: 12) LERDO  Localidad: 1) LERDO  Sección: 721 C1</p> <p>Ubicación: ESCUELA PRIMARIA MANUEL JOSÉ OTHÓN, CALLE MELQUIADES CAMPOS, SIN NÚMERO, COLONIA SAMANIEGO, CÓDIGO POSTAL 35164, LERDO, DURANGO, ENTRE LA CALLE MARGARITAS Y CALZADA GUADALUPE VICTORIA</p> <p>Presidenta/e: CECILIA MARGARITA ESCOBEDO RUELAS</p> <p>1er. Secretaria/o: ANA GABRIEL HURTADO PUENTES  2do. Secretaria/o: MARIA CONCEPCION ALVARADO RODRIGUEZ</p> <p>1er. Escrutador: RAFAEL CALLEROS HERNANDEZ  2do. Escrutador: ADRIANA DE LA ROSA SOSA</p> <p>3er. Escrutador: JUAN JOSE HERNANDEZ GONZALEZ</p> <p>1er. Suplente: MARIA PATRICIA CASTORENA ALDAY  2do. Suplente: MARTHA ESPARZA MEZA  3er. Suplente: JUANA GOVEA TORRES</p>	<p>Distrito Federal: 3) LERDO  Distrito Local: 13) LERDO  Municipio: 12) LERDO  Localidad: 1) LERDO  Sección: 722 B1</p> <p>Ubicación: ESCUELA PRIMARIA JOSÉ RAMÓN VALDEZ, CALLE MATAMOROS, SIN NÚMERO, ZONA CENTRO, CÓDIGO POSTAL 35150, LERDO, DURANGO, ESQUINA CON CALLE GÓMEZ PALACIO</p> <p>Presidenta/e: ROSAURA ITALIA ALVARADO RAMIREZ</p> <p>1er. Secretaria/o: NORA PATRICIA CASTAÑEDA ECHAVARRI  2do. Secretaria/o: DANIEL ISAAC ANCHONDO FERRIÑO</p> <p>1er. Escrutador: JUAN DANIEL BATRES SIFUENTES  2do. Escrutador: NORMA ANGELICA BALDERAS GUERRERO</p> <p>3er. Escrutador: AZUCENA DEL ROSARIO CASTAÑEDA GUTIERREZ</p> <p>1er. Suplente: ELDA SARAI ANCHONDO SEGOVIA  2do. Suplente: MONICA CAMPOS CARRILLO  3er. Suplente: RAUL ADALBERTO BAUTISTA HOLGUIN</p>
<p>Distrito Federal: 3) LERDO  Distrito Local: 13) LERDO  Municipio: 12) LERDO  Localidad: 1) LERDO  Sección: 722 C1</p> <p>Ubicación: ESCUELA PRIMARIA JOSÉ RAMÓN VALDEZ, CALLE MATAMOROS, SIN NÚMERO, ZONA CENTRO, CÓDIGO POSTAL 35150, LERDO, DURANGO, ESQUINA CON CALLE GÓMEZ PALACIO</p> <p>Presidenta/e: CAROLINA BATRES SIFUENTES</p> <p>1er. Secretaria/o: LUIS RICARDO CASTAÑEDA SOTO  2do. Secretaria/o: JAFET CALLEROS ALVARADO</p> <p>1er. Escrutador: LUIS FERNANDO ANCHONDO FERRIÑO  2do. Escrutador: LAURA ALEJANDRA CAMARGO ZAMORA</p> <p>3er. Escrutador: MIRIAM ANAHI CASTAÑEDA MORALES</p> <p>1er. Suplente: GLORIA ARACELI ANTUNA LOPEZ  2do. Suplente: CARLOS JESUS CASTILLO CAMPOS  3er. Suplente: CARLOS URIEL ANTUNA LOPEZ</p>	<p>Distrito Federal: 3) LERDO  Distrito Local: 13) LERDO  Municipio: 12) LERDO  Localidad: 1) LERDO  Sección: 722 S1</p> <p>Ubicación: ESCUELA PRIMARIA JOSÉ RAMÓN VALDEZ, CALLE MATAMOROS, SIN NÚMERO, ZONA CENTRO, CÓDIGO POSTAL 35150, LERDO, DURANGO, ESQUINA CON CALLE GÓMEZ PALACIO</p> <p>Presidenta/e: CARMEN CECILIA AGUILERA CILOS</p> <p>1er. Secretaria/o: NORMA PATRICIA CAMPERO ALFARO  2do. Secretaria/o: JOSE RAMIRO CHACON MARTINEZ</p> <p>1er. Escrutador: ESTRELLA VIANNETH CASTILLO CAMPOS  2do. Escrutador: JUAN PABLO ANTUNEZ REYES</p> <p>3er. Escrutador: MARIA MAYELA CASTAÑEDA FLORES</p> <p>1er. Suplente: LIZBETH AMARO CALDERON  2do. Suplente: MICHELLE BARRERA ASTORGA  3er. Suplente: MILAGROS REBECA BALDERAS ANTUNA</p>

<p>Distrito Federal: 3) LERDO  Distrito Local: 13) LERDO  Municipio: 12) LERDO  Localidad: 1) LERDO  Sección: 723 B1</p> <p>Ubicación: ESCUELA PRIMARIA MIGUEL LÓPEZ, AVENIDA CORONADO SUR, SIN NÚMERO, COLONIA 20 DE NOVIEMBRE, CÓDIGO POSTAL 35155, LERDO, DURANGO, ENTRE LAS CALLES LUCIO BLANCO Y MELQUIADES CAMPOS</p> <p>Presidenta/e: GUSTAVO DE JESUS HERNANDEZ HOLGUIN</p> <p>1er. Secretaria/o: WILLIAM RESENDIZ GARCIA  2do. Secretaria/o: ANA PATRICIA DE LA ROSA CISNEROS</p> <p>1er. Escrutador: HANNA STHEPANY GONZALEZ ORTIZ  2do. Escrutador: FERNANDO PEREZ ALVARADO</p> <p>3er. Escrutador: ALEJANDRA BERENICE ARREOLA SANCHEZ</p> <p>1er. Suplente: JOSE ANDRES FAVELA GIL  2do. Suplente: MACARIO RANGEL CASTAÑEDA  3er. Suplente: RICARDO ALMARAZ CARRASCO</p>	<p>Distrito Federal: 3) LERDO  Distrito Local: 13) LERDO  Municipio: 12) LERDO  Localidad: 1) LERDO  Sección: 723 C1</p> <p>Ubicación: ESCUELA PRIMARIA MIGUEL LÓPEZ, AVENIDA CORONADO SUR, SIN NÚMERO, COLONIA 20 DE NOVIEMBRE, CÓDIGO POSTAL 35155, LERDO, DURANGO, ENTRE LAS CALLES LUCIO BLANCO Y MELQUIADES CAMPOS</p> <p>Presidenta/e: MARIA DE JESUS OLIVAS VARELA</p> <p>1er. Secretaria/o: MARIA DEL ROSARIO CASTRO VALENZUELA  2do. Secretaria/o: MANUEL ZACARIAS ESPINO RODRIGUEZ</p> <p>1er. Escrutador: LUCERO ORTEGA CASTAÑEDA  2do. Escrutador: LUIS ALBERTO ALVARADO VALENZUELA</p> <p>3er. Escrutador: MAURO BARRAGAN RODRIGUEZ</p> <p>1er. Suplente: OLGA PATRICIA MARTINEZ ALVARADO  2do. Suplente: FABIOLA REYES CISNEROS  3er. Suplente: HUGO ORTEGA SOTO</p>
<p>Distrito Federal: 3) LERDO  Distrito Local: 13) LERDO  Municipio: 12) LERDO  Localidad: 1) LERDO  Sección: 724 B1</p> <p>Ubicación: DOMICILIO PARTICULAR, BOULEVARD EJÉRCITO NACIONAL MEXICANO, NÚMERO 503, COLONIA FRANCISCO VILLA NORTE, CÓDIGO POSTAL 35154, LERDO, DURANGO, ENTRE CALZADA GUADALUPE VICTORIA Y CALLE FERNANDO REYES</p> <p>Presidenta/e: RICARDO SANTIAGO ADAME GUERECA</p> <p>1er. Secretaria/o: MIGUEL ANGEL MACIAS RIOS  2do. Secretaria/o: ESTEBAN HERNANDEZ NERI</p> <p>1er. Escrutador: ABIGAIL MARTINEZ GUTIERREZ  2do. Escrutador: ROSA MARIA BENITEZ CAMACHO</p> <p>3er. Escrutador: EUGENIO FACIO CARRILLO</p> <p>1er. Suplente: GLORIA ITZEL GONZALEZ PEREZ  2do. Suplente: ROMAN ANTONIO CAMPOS MOLINA  3er. Suplente: JOSE IGNACIO GUERECA MENDOZA</p>	<p>Distrito Federal: 3) LERDO  Distrito Local: 13) LERDO  Municipio: 12) LERDO  Localidad: 1) LERDO  Sección: 724 C1</p> <p>Ubicación: DOMICILIO PARTICULAR, BOULEVARD EJÉRCITO NACIONAL MEXICANO, NÚMERO 503, COLONIA FRANCISCO VILLA NORTE, CÓDIGO POSTAL 35154, LERDO, DURANGO, ENTRE CALZADA GUADALUPE VICTORIA Y CALLE FERNANDO REYES</p> <p>Presidenta/e: ROSAURA CONCEPCION HERNANDEZ DIAZ</p> <p>1er. Secretaria/o: ROSA ISELA CASTAÑEDA DOMINGUEZ  2do. Secretaria/o: ABRIL JURADO ESPINOZA</p> <p>1er. Escrutador: GLORIA VERONICA ANTUNEZ RAMOS  2do. Escrutador: JOSE MANUEL DAVILA RODRIGUEZ</p> <p>3er. Escrutador: YADIRA RAQUEL GARCIA CORRAL</p> <p>1er. Suplente: MA DE JESUS ARCINIEGA SALAS  2do. Suplente: JOSE ARMANDO CARDONA ORTIZ  3er. Suplente: MARIA GUADALUPE GUERRERO ORONA</p>
<p>Distrito Federal: 3) LERDO  Distrito Local: 13) LERDO  Municipio: 12) LERDO  Localidad: 1) LERDO  Sección: 725 B1</p> <p>Ubicación: ESCUELA PRIMARIA URBANA EMILIANO ZAPATA, CALLE EMILIANO ZAPATA, SIN NÚMERO, COLONIA FRANCISCO VILLA, CÓDIGO POSTAL 35154, LERDO, DURANGO, ENTRE LA CALLE REVOLUCIÓN Y CALLE NICOLÁS FERNÁNDEZ</p> <p>Presidenta/e: JESUS ALFREDO CONTRERAS VALDEZ</p> <p>1er. Secretaria/o: FERNANDO HERNANDEZ RETANA  2do. Secretaria/o: DULCE MARIA GAUCIN CASTRO</p> <p>1er. Escrutador: LIDIA JANETH LIRA HERNANDEZ  2do. Escrutador: DIANA KARINA GALLEGOS BECERRA</p> <p>3er. Escrutador: LILIANA MACHADO MARTINEZ</p> <p>1er. Suplente: KARLA MARTINEZ ANGUIANO  2do. Suplente: LUZ ANGELICA MARTINEZ MACIAS  3er. Suplente: ANA PATRICIA ESPINOZA NAJERA</p>	<p>Distrito Federal: 3) LERDO  Distrito Local: 13) LERDO  Municipio: 12) LERDO  Localidad: 1) LERDO  Sección: 726 B1</p> <p>Ubicación: DOMICILIO PARTICULAR, CALZADA GUADALUPE VICTORIA, NÚMERO 2010 SUR, CÓDIGO POSTAL 35155, LERDO, DURANGO, ENTRE CALLE JUÁREZ Y AVENIDA MATAMOROS</p> <p>Presidenta/e: KENYA CASTAÑÓN ESPINOZA</p> <p>1er. Secretaria/o: ANA SOFIA CASTRO PORTILLO  2do. Secretaria/o: SERGIO BERMUDEZ ARZOLA</p> <p>1er. Escrutador: VICTOR MANUEL ESPINO VAZQUEZ  2do. Escrutador: BRIAN EDUARDO GONZALEZ GARCIA</p> <p>3er. Escrutador: AURELIA ANGUIANO RODRIGUEZ</p> <p>1er. Suplente: LUZ MARIA FLORES CONTRERAS  2do. Suplente: MARIA DE LOURDES GUTIERREZ ROMERO  3er. Suplente: MARIA BERTHA IBARRA RAMIREZ</p>

<p>Distrito Federal: 3) LERDO          Distrito Local: 13) LERDO          Municipio: 12) LERDO          Localidad: 1) LERDO          Sección: 726 C1</p> <p>Ubicación: DOMICILIO PARTICULAR, CALZADA GUADALUPE VICTORIA, NÚMERO 2010 SUR, CÓDIGO POSTAL 35155, LERDO, DURANGO, ENTRE CALLE JUÁREZ Y AVENIDA MATAMOROS</p> <p>Presidenta/e: VICTOR MANUEL CONTRERAS HERRERA</p> <p>1er. Secretaria/o: BRENDA ERIKA ESPINO MARTINEZ          2do. Secretaria/o: JOSE EDUARDO CASTRO RANGEL</p> <p>1er. Escrutador: YAMILETH GAMBOA RODRIGUEZ          2do. Escrutador: PABLO ALVARADO CARDENAS</p> <p>3er. Escrutador: AMERICA NOHEMI ESPINOZA GARCIA</p> <p>1er. Suplente: ESMERALDA VIANEY GALVAN HERNANDEZ          2do. Suplente: ALMA ROSA HERNANDEZ TORRES          3er. Suplente: JOANA VANESA HERNANDEZ HERNANDEZ</p>	<p>Distrito Federal: 3) LERDO          Distrito Local: 13) LERDO          Municipio: 12) LERDO          Localidad: 1) LERDO          Sección: 727 B1</p> <p>Ubicación: ESCUELA PRIMARIA FRANCISCO ZARCO, CALLE BUENA VISTA, SIN NÚMERO, COLONIA AMPLIACIÓN LAS BRISAS, CÓDIGO POSTAL 35153, LERDO, DURANGO, ENTRE LAS CALLES VIOLETA Y GARDENIAS</p> <p>Presidenta/e: LUIS MANUEL CIGARROA FLORES</p> <p>1er. Secretaria/o: JOSE ENRIQUE CARDENAS CAMPOS          2do. Secretaria/o: SEIR NEFTALY GALLEGOS SIFUENTES</p> <p>1er. Escrutador: CLAUDIA DANIELA GALLEGOS FLORES          2do. Escrutador: RAMON HERNANDEZ HERNANDEZ</p> <p>3er. Escrutador: RODRIGO VICTOR GERARDO LARA PRIEGO</p> <p>1er. Suplente: CINTHIA GUADALUPE MORENO MORENO          2do. Suplente: ROSA MARIA CONTRERAS SALAS          3er. Suplente: JOSE MORENO GONZALEZ</p>
<p>Distrito Federal: 3) LERDO          Distrito Local: 13) LERDO          Municipio: 12) LERDO          Localidad: 1) LERDO          Sección: 727 C1</p> <p>Ubicación: ESCUELA PRIMARIA FRANCISCO ZARCO, CALLE BUENA VISTA, SIN NÚMERO, COLONIA AMPLIACIÓN LAS BRISAS, CÓDIGO POSTAL 35153, LERDO, DURANGO, ENTRE LAS CALLES VIOLETA Y GARDENIAS</p> <p>Presidenta/e: FATIMA LIZETH LEAL FRAIRE</p> <p>1er. Secretaria/o: GUADALUPE DAVILA GOMEZ          2do. Secretaria/o: VICTOR JAVIER GARCIA ARCINIEGA</p> <p>1er. Escrutador: BEATRIZ GALLEGOS SIFUENTES          2do. Escrutador: JHONATAN FELIPE IBARRA SANCHEZ</p> <p>3er. Escrutador: BERTHA CAROLINA MEDRANO GARCIA</p> <p>1er. Suplente: ALEJANDRA PEREZ HERNANDEZ          2do. Suplente: LILIAN ELVIRA LARES VILLA          3er. Suplente: PERLA YESSSENIA NAVARRETE MARTINEZ</p>	<p>Distrito Federal: 3) LERDO          Distrito Local: 13) LERDO          Municipio: 12) LERDO          Localidad: 1) LERDO          Sección: 727 C2</p> <p>Ubicación: ESCUELA PRIMARIA FRANCISCO ZARCO, CALLE BUENA VISTA, SIN NÚMERO, COLONIA AMPLIACIÓN LAS BRISAS, CÓDIGO POSTAL 35153, LERDO, DURANGO, ENTRE LAS CALLES VIOLETA Y GARDENIAS</p> <p>Presidenta/e: ILEANA ARREOLA FILERIO</p> <p>1er. Secretaria/o: ITATI FEMATH FLORES          2do. Secretaria/o: TERESA DE JESUS MORENO SANTIAGO</p> <p>1er. Escrutador: UXTRALBERTO GARCIA CHAVEZ          2do. Escrutador: MARIA LUCIA LANDEROS HERNANDEZ</p> <p>3er. Escrutador: ANA CRISTINA MENDEZ HERNANDEZ</p> <p>1er. Suplente: MARIA MAYELA PINALES IBARRA          2do. Suplente: MARIBEL MACIAS FAVELA          3er. Suplente: SERGIO ADRIAN MACIAS FAVELA</p>
<p>Distrito Federal: 3) LERDO          Distrito Local: 9) MAPIMI          Municipio: 12) LERDO          Localidad: 43) VICENTE SUAREZ          Sección: 728 B1</p> <p>Ubicación: ESCUELA PRIMARIA AGUSTÍN MELGAR, CALLE HIDALGO, SIN NÚMERO, VICENTE SUÁREZ, CÓDIGO POSTAL 35175, LERDO, DURANGO, FRENTE A LA CANCHA DEPORTIVA DE LA LOCALIDAD</p> <p>Presidenta/e: SARAHY BARRIOS DIAZ</p> <p>1er. Secretaria/o: ERIKA YAZMIN BOTELLO FAVILA          2do. Secretaria/o: PIT ISMAEL GALINDO HERNANDEZ</p> <p>1er. Escrutador: BENITO DIAZ CAMARGO          2do. Escrutador: JUAN DE DIOS GALINDO ROCHA</p> <p>3er. Escrutador: JOSE LUIS ACUÑA MUÑOZ</p> <p>1er. Suplente: JOSE RODRIGO AGUILAR TABARES          2do. Suplente: MARTIN FAVELA VEGA          3er. Suplente: JOSE ALBERTO FLORES ZUBIRIAS</p>	<p>Distrito Federal: 3) LERDO          Distrito Local: 9) MAPIMI          Municipio: 12) LERDO          Localidad: 18) LA MINA          Sección: 729 B1</p> <p>Ubicación: ESCUELA PRIMARIA PROFESOR RAFAEL RAMÍREZ CASTAÑEDA, CALLE SIN NOMBRE, SIN NÚMERO, LA MINA, CÓDIGO POSTAL 35183, LERDO, DURANGO, A UN COSTADO DE LA TELESECUNDARIA, A UNA CUADRA DE LA PLAZA</p> <p>Presidenta/e: EDUARDO MARTINEZ MARTINEZ</p> <p>1er. Secretaria/o: JULIA IBETH ARELLANO MONTELONGO          2do. Secretaria/o: MIRIAM GUTIERREZ PEREZ</p> <p>1er. Escrutador: KARLA IVONNE MARTINEZ ANTUNEZ          2do. Escrutador: GERARDO MARTINEZ GALLARDO</p> <p>3er. Escrutador: ANGEL DANIEL MARTINEZ SOLIS</p> <p>1er. Suplente: MARIA OLIVIA PEDROZA GARCIA          2do. Suplente: ALEXANDER ANTUNEZ ESPARZA          3er. Suplente: ROSA ANA CHAVEZ ARAUJO</p>



<p>Distrito Federal: 3) LERDO  Distrito Local: 9) MAPIMI  Municipio: 12) LERDO  Localidad: 17) LA LUZ  Sección: 730 B1</p> <p>Ubicación: ESCUELA PRIMARIA RURAL LA LUZ, CALLE SIN NOMBRE, SIN NÚMERO, LA LUZ, CÓDIGO POSTAL 35183, LERDO, DURANGO, A UN COSTADO DEL CENTRO DE SALUD</p> <p>Presidenta/e: SUA AHINORAM CABRALES SALDAÑA</p> <p>1er. Secretaria/o: SILVIA JANETH GALARZA ROBLES  2do. Secretaria/o: ELSA RAQUEL ALVARADO ROBLES</p> <p>1er. Escrutador: LUIS ALFREDO BUSTAMANTES MARTINEZ  2do. Escrutador: MARIA ISABEL CABRALES RODRIGUEZ  3er. Escrutador: EUNICE ALEJANDRA GALARZA MORENO</p> <p>1er. Suplente: GUADALUPE LUNA SALAS  2do. Suplente: GEORGINA GUERECA TENORIO  3er. Suplente: IRENE GALARZA CHAVEZ</p>	<p>Distrito Federal: 3) LERDO  Distrito Local: 9) MAPIMI  Municipio: 12) LERDO  Localidad: 17) LA LUZ  Sección: 730 C1</p> <p>Ubicación: ESCUELA PRIMARIA RURAL LA LUZ, CALLE SIN NOMBRE, SIN NÚMERO, LA LUZ, CÓDIGO POSTAL 35183, LERDO, DURANGO, A UN COSTADO DEL CENTRO DE SALUD</p> <p>Presidenta/e: BEATRIZ ADRIANA ATILANO SALAZAR</p> <p>1er. Secretaria/o: NADYA LIZBETH HERNANDEZ URQUIZO  2do. Secretaria/o: JESSICA ALVAREZ OSTIGUIN</p> <p>1er. Escrutador: NORMA CABRALES CARRERA  2do. Escrutador: MARCELA CALDERON GONZALEZ  3er. Escrutador: DIANA JANETH HERNANDEZ LOPEZ</p> <p>1er. Suplente: JOSE LUIS CASTRO MONTES  2do. Suplente: HUMBERTO HERNANDEZ ACOSTA  3er. Suplente: FRANCISCO JAVIER GUTIERREZ LUEVANOS</p>
<p>Distrito Federal: 3) LERDO  Distrito Local: 9) MAPIMI  Municipio: 12) LERDO  Localidad: 17) LA LUZ  Sección: 730 C2</p> <p>Ubicación: ESCUELA PRIMARIA RURAL LA LUZ, CALLE SIN NOMBRE, SIN NÚMERO, LA LUZ, CÓDIGO POSTAL 35183, LERDO, DURANGO, A UN COSTADO DEL CENTRO DE SALUD</p> <p>Presidenta/e: MA MAGDALENA CASTRO MONTES</p> <p>1er. Secretaria/o: BELMARIS MELISSA ALVARADO LUEVANOS  2do. Secretaria/o: DIANA MARLET BUSTAMANTE CABRALES</p> <p>1er. Escrutador: ABRAM CABRALES LOPEZ  2do. Escrutador: EISELA FERNANDEZ DUEÑEZ  3er. Escrutador: ELIZABETH LOPEZ HERNANDEZ</p> <p>1er. Suplente: RUTH GRACIELA GALLEGOS TAGLE  2do. Suplente: ROMAN LOPEZ UGALDE  3er. Suplente: MARIA MARCELINA GUTIERREZ ESQUIVEL</p>	<p>Distrito Federal: 3) LERDO  Distrito Local: 9) MAPIMI  Municipio: 12) LERDO  Localidad: 76) DOLORES  Sección: 730 E1</p> <p>Ubicación: ESCUELA PRIMARIA EMILIANO ZAPATA, CALLE SIN NOMBRE, SIN NÚMERO, DOLORES, CÓDIGO POSTAL 35147, LERDO, DURANGO, FRENTE A LA IGLESIA</p> <p>Presidenta/e: FRANCISCO JAVIER FERNANDEZ CHAVEZ</p> <p>1er. Secretaria/o: FRANCISCO JAVIER FERNANDEZ ORTIZ  2do. Secretaria/o: TERESITA DE JESUS AGUIRRE SOTO</p> <p>1er. Escrutador: SANJUANA AVALOS MACHADO  2do. Escrutador: MARIA CHAVEZ SANDOVAL  3er. Escrutador: LORENZO MALDONADO CUEVAS</p> <p>1er. Suplente: BENJAMIN MORALES CHAVEZ  2do. Suplente: ARELY ESMERALDA RAMIREZ SANCHEZ  3er. Suplente: EZEQUIEL HERNANDEZ AGUIRRE</p>
<p>Distrito Federal: 3) LERDO  Distrito Local: 13) LERDO  Municipio: 12) LERDO  Localidad: 47) BENITO JUAREZ  Sección: 731 B1</p> <p>Ubicación: ESCUELA PRIMARIA MELCHOR OCAMPO, AVENIDA FERROCARRIL, SIN NÚMERO, BENITO JUÁREZ, CÓDIGO POSTAL 35163, LERDO, DURANGO, ENTRE LA CALLE 5 DE MAYO Y CALLEJÓN FRANCISCO SARABIA</p> <p>Presidenta/e: JUUDITH CELESTE CARRILLO MONTELONGO</p> <p>1er. Secretaria/o: PEDRO ANDRES BERRIOS CANDELA  2do. Secretaria/o: MANUEL ALMEIDA RIOS</p> <p>1er. Escrutador: VALENTINA ALMEIDA RIOS  2do. Escrutador: BERTHA BERRIOS CANDELA  3er. Escrutador: ALEJANDRA GUADALUPE CASAS SANCHEZ</p> <p>1er. Suplente: MARIA DEL SOCORRO CASTRO LAZALDE  2do. Suplente: JUAN ALMEIDA RIOS  3er. Suplente: SANTA BERRIOS CANDELA</p>	<p>Distrito Federal: 3) LERDO  Distrito Local: 13) LERDO  Municipio: 12) LERDO  Localidad: 226) SAN LUIS DEL ALTO  Sección: 731 E1</p> <p>Ubicación: ESCUELA PRIMARIA MIGUEL HIDALGO, CALLE SIN NOMBRE, SIN NÚMERO, SAN LUIS DEL ALTO, CÓDIGO POSTAL 35181, LERDO, DURANGO, A UNA CUADRA DEL CÁNAL DE RIEGO</p> <p>Presidenta/e: ALEJANDRO RAFAEL CASTAÑEDA ALVARADO</p> <p>1er. Secretaria/o: DULCE FABIOLA ALVARADO MELGOSA  2do. Secretaria/o: MARIA GUADALUPE AGUILAR SAUCEDO</p> <p>1er. Escrutador: ADELA ALVARADO VALENZUELA  2do. Escrutador: FRANCISCO ALVARADO VALENZUELA  3er. Escrutador: MARIA GUADALUPE ALVARADO VALENZUELA</p> <p>1er. Suplente: ROBERTA ALVARADO VEGA  2do. Suplente: MARIA DEYSI AGUAYO MENDOZA  3er. Suplente: JACOBO ALVARADO BARRON</p>

<p>Distrito Federal: 3) LERDO  Distrito Local: 13) LERDO  Municipio: 12) LERDO  Localidad: 13) EL HUARACHE  Sección: 732 B1</p> <p>Ubicación: ESCUELA PRIMARIA CINCO DE MAYO, CALLE NIÑOS HÉROES, SIN NÚMERO, EL HUARACHE, CÓDIGO POSTAL 35163, LERDO, DURANGO, ENTRE LA CALLE JUAN ESCUTIA Y CALLE SIN NOMBRE</p> <p>Presidenta/e: DIANA PAMELA BARRAZA SALAZAR</p> <p>1er. Secretaria/o: MARLENE GUADALUPE ARELLANO ALVAREZ  2do. Secretaria/o: EMIR AVELARDO CALDERON VILLEGAS  1er. Escrutador: NIDIA JOHANA ALONSO CARRILLO  2do. Escrutador: JOSE CALDERA LUNA  3er. Escrutador: SANDRA MARICELA ALVAREZ ALVARADO  1er. Suplente: ANDRES CONTRERAS ORTIZ  2do. Suplente: ELVIA CARREON SALAZAR  3er. Suplente: ARNULFO BERNAL LUJAN</p>	<p>Distrito Federal: 3) LERDO  Distrito Local: 13) LERDO  Municipio: 12) LERDO  Localidad: 13) EL HUARACHE  Sección: 732 C1</p> <p>Ubicación: ESCUELA PRIMARIA CINCO DE MAYO, CALLE NIÑOS HÉROES, SIN NÚMERO, EL HUARACHE, CÓDIGO POSTAL 35163, LERDO, DURANGO, ENTRE LA CALLE JUAN ESCUTIA Y CALLE SIN NOMBRE</p> <p>Presidenta/e: SAUL MAXIMILIANO ALVARADO SANTANA</p> <p>1er. Secretaria/o: DANIELA BERNAL SALAS  2do. Secretaria/o: JUAN SALVADOR ALVARADO DE SANTIAGO  1er. Escrutador: JORGE ALVARADO NAVA  2do. Escrutador: JOSEFINA CRUZ GONZALEZ  3er. Escrutador: MARGARITA ASTRAIN MENDOZA  1er. Suplente: JAVIER ALMARAZ HERNANDEZ  2do. Suplente: FEDERICO CHAVEZ HINOJOSA  3er. Suplente: MARIO ARREOLA CARRILLO</p>
<p>Distrito Federal: 3) LERDO  Distrito Local: 13) LERDO  Municipio: 12) LERDO  Localidad: 45) VILLA DE GUADALUPE  Sección: 733 B1</p> <p>Ubicación: ESCUELA PRIMARIA GUADALUPE VICTORIA, CALLE TERCERA, SIN NÚMERO, VILLA DE GUADALUPE, CÓDIGO POSTAL 35163, LERDO, DURANGO, ENTRE LA CALLE DE LA ESTRELLA Y LA CARRETERA A NAZARENO</p> <p>Presidenta/e: ANGELICA EVANGELINA ACOSTA NAVARRO</p> <p>1er. Secretaria/o: LAURA ESTHELA ALMARAZ LUNA  2do. Secretaria/o: DANIEL ACOSTA OVIEDO  1er. Escrutador: ANA LAURA BALDERAS BERNAL  2do. Escrutador: JESUS DANIEL AGUILERA JAYME  3er. Escrutador: LETICIA AVALOS GARCIA  1er. Suplente: JUAN ANTONIO DE SANTIAGO LEDEZMA  2do. Suplente: MARINA ALBA PEREZ  3er. Suplente: OLIDIA CORDOVA SAUCEDO</p>	<p>Distrito Federal: 3) LERDO  Distrito Local: 13) LERDO  Municipio: 12) LERDO  Localidad: 45) VILLA DE GUADALUPE  Sección: 733 C1</p> <p>Ubicación: ESCUELA PRIMARIA GUADALUPE VICTORIA, CALLE TERCERA, SIN NÚMERO, VILLA DE GUADALUPE, CÓDIGO POSTAL 35163, LERDO, DURANGO, ENTRE LA CALLE DE LA ESTRELLA Y LA CARRETERA A NAZARENO</p> <p>Presidenta/e: DULCE NARAI ACOSTA NAVARRO</p> <p>1er. Secretaria/o: JUDITH NOHEMI AVILA RODRIGUEZ  2do. Secretaria/o: MARISELA ALVARADO NAVA  1er. Escrutador: ELSA BRIONES LEYVA  2do. Escrutador: NADIA VERONICA ALEMAN MONTOYA  3er. Escrutador: SIMON RODOLFO AVILA GOMEZ  1er. Suplente: WENDY CONTRERAS GONZALEZ  2do. Suplente: ALONDRA ALVAREZ MORENO  3er. Suplente: MARTIN MARGARITO BELTRAN AGUILAR</p>
<p>Distrito Federal: 3) LERDO  Distrito Local: 13) LERDO  Municipio: 12) LERDO  Localidad: 45) VILLA DE GUADALUPE  Sección: 733 C2</p> <p>Ubicación: ESCUELA PRIMARIA GUADALUPE VICTORIA, CALLE TERCERA, SIN NÚMERO, VILLA DE GUADALUPE, CÓDIGO POSTAL 35163, LERDO, DURANGO, ENTRE LA CALLE DE LA ESTRELLA Y LA CARRETERA A NAZARENO</p> <p>Presidenta/e: ISMARI KIBSAIM ACOSTA NAVARRO</p> <p>1er. Secretaria/o: EDUARDO EMMANUEL ALMARAZ LUNA  2do. Secretaria/o: ESTRELLA GUADALUPE ALVARADO ROSAS  1er. Escrutador: ESTHER ACOSTA RIVERA  2do. Escrutador: ADRIAN ALVAREZ SALAS  3er. Escrutador: VICTOR BERNAL CORTINAS  1er. Suplente: RAQUEL AGUERO GOMEZ  2do. Suplente: ANA KAREN ANDRADE CHAVEZ  3er. Suplente: DOMINGA CALDERON JUAREZ</p>	<p>Distrito Federal: 3) LERDO  Distrito Local: 13) LERDO  Municipio: 12) LERDO  Localidad: 45) VILLA DE GUADALUPE  Sección: 733 C3</p> <p>Ubicación: ESCUELA PRIMARIA GUADALUPE VICTORIA, CALLE TERCERA, SIN NÚMERO, VILLA DE GUADALUPE, CÓDIGO POSTAL 35163, LERDO, DURANGO, ENTRE LA CALLE DE LA ESTRELLA Y LA CARRETERA A NAZARENO</p> <p>Presidenta/e: GERSON HIRAM ACOSTA NAVARRO</p> <p>1er. Secretaria/o: JOSELINE GUADALUPE ACOSTA NAVARRO  2do. Secretaria/o: BLANCA LETICIA ARROYO SOTO  1er. Escrutador: ELEAZAR ADAME MARTINEZ  2do. Escrutador: ELIZABETH ARROYO SOTO  3er. Escrutador: CRESCENCIA COSSIO MONTELLANO  1er. Suplente: JOSE ANTONIO AGUILERA VAQUERA  2do. Suplente: JOSE ANGEL ARROYO SOTO  3er. Suplente: ADRIANA AGUERO HERNANDEZ</p>

<p>Distrito Federal: 3) LERDO  Distrito Local: 13) LERDO  Municipio: 12) LERDO  Localidad: 7) LOS ANGELES  Sección: 734 B1</p> <p>Ubicación: ESCUELA PRIMARIA ÁNGELA PERALTA, CALLE SIN NOMBRE, SIN NÚMERO, LOS ANGELES, CÓDIGO POSTAL 35181, LERDO, DURANGO, A UN COSTADO DE LA PLAZA PRINCIPAL</p> <p>Presidenta/e: JUAN GONZALEZ ORTIZ</p> <p>1er. Secretaria/o: EVELIN CITLALI ARCINIEGA GARCIA  2do. Secretaria/o: NORMA ARACELI ESPINO LOPEZ</p> <p>1er. Escrutador: LAURA ANGELICA GUADALUPE GUZMAN DUEÑEZ  2do. Escrutador: LUZ MARIA MARTINEZ ROCHA</p> <p>3er. Escrutador: GUADALUPE DUEÑEZ GARCIA</p> <p>1er. Suplente: ELOISA HERNANDEZ RODRIGUEZ  2do. Suplente: MARIA HORTENCIA GONZALEZ CHAIREZ  3er. Suplente: MARIA DEL CARMEN ESPINO GONZALEZ</p>	<p>Distrito Federal: 3) LERDO  Distrito Local: 13) LERDO  Municipio: 12) LERDO  Localidad: 7) LOS ANGELES  Sección: 734 C1</p> <p>Ubicación: ESCUELA PRIMARIA ÁNGELA PERALTA, CALLE SIN NOMBRE, SIN NÚMERO, LOS ANGELES, CÓDIGO POSTAL 35181, LERDO, DURANGO, A UN COSTADO DE LA PLAZA PRINCIPAL</p> <p>Presidenta/e: YAMELY DANIELA ESPINOZA ESPINO</p> <p>1er. Secretaria/o: JOSE ALEJANDRO DUEÑEZ AGUILERA  2do. Secretaria/o: EBER DOLORES GALLEGOS TREJO</p> <p>1er. Escrutador: AISHA LOZANO ROBLES  2do. Escrutador: SANDRA LUCIA CALDERA LUNA</p> <p>3er. Escrutador: ISRAEL GARCIA MARTINEZ</p> <p>1er. Suplente: GLORIA LIMONES NUÑEZ  2do. Suplente: ESTEBAN MEDINA HOLGUIN  3er. Suplente: JUANA MARTINEZ CABELLO</p>
<p>Distrito Federal: 3) LERDO  Distrito Local: 13) LERDO  Municipio: 12) LERDO  Localidad: 39) SEIS DE ENERO  Sección: 735 B1</p> <p>Ubicación: ESCUELA PRIMARIA JESÚS BETANCOURT, CALLE SIN NOMBRE, SIN NÚMERO, SEIS DE ENERO, CÓDIGO POSTAL 35181, LERDO, DURANGO, CANAL Y PLAZA AL COSTADO DERECHO</p> <p>Presidenta/e: CRISTINA ESQUIBEL DIAZ</p> <p>1er. Secretaria/o: LAURA ELENA MORENO ALVAREZ  2do. Secretaria/o: VERONICA ARELLANO GONZALEZ</p> <p>1er. Escrutador: JOSEFINA FLORES SIFUENTES  2do. Escrutador: ANGELICA LOMBERA NAJERA</p> <p>3er. Escrutador: MARIA DOLORES MESTA LAM</p> <p>1er. Suplente: YAHAIRA MILET NAJERA CAMACHO  2do. Suplente: JOSEFINA GARCIA ADAME  3er. Suplente: MARIA GEORGINA MORENO ALVAREZ</p>	<p>Distrito Federal: 3) LERDO  Distrito Local: 13) LERDO  Municipio: 12) LERDO  Localidad: 39) SEIS DE ENERO  Sección: 735 C1</p> <p>Ubicación: ESCUELA PRIMARIA JESÚS BETANCOURT, CALLE SIN NOMBRE, SIN NÚMERO, SEIS DE ENERO, CÓDIGO POSTAL 35181, LERDO, DURANGO, CANAL Y PLAZA AL COSTADO DERECHO</p> <p>Presidenta/e: JOSE ANGEL GONZALEZ FLORES</p> <p>1er. Secretaria/o: ROSAURA MORENO LUNA  2do. Secretaria/o: JUDITH ALEJANDRA AVILA DIAZ</p> <p>1er. Escrutador: REINA ISELA GARCIA SALAS  2do. Escrutador: YOLANDA MARTINEZ AVILA</p> <p>3er. Escrutador: JAQUELINE MORENO VALENZUELA</p> <p>1er. Suplente: OFELIA ALVAREZ VAZQUEZ  2do. Suplente: IRMA GUTIERREZ SAUCEDO  3er. Suplente: ELUTERIO LOMBERA GALINDO</p>
<p>Distrito Federal: 3) LERDO  Distrito Local: 13) LERDO  Municipio: 12) LERDO  Localidad: 39) SEIS DE ENERO  Sección: 735 C2</p> <p>Ubicación: ESCUELA PRIMARIA JESÚS BETANCOURT, CALLE SIN NOMBRE, SIN NÚMERO, SEIS DE ENERO, CÓDIGO POSTAL 35181, LERDO, DURANGO, CANAL Y PLAZA AL COSTADO DERECHO</p> <p>Presidenta/e: MARIA DEL CARMEN MEZA MARMOLEJO</p> <p>1er. Secretaria/o: JUAN CASTAÑEDA FAVELA  2do. Secretaria/o: MA. DE JESUS COMPEAN GARCIA</p> <p>1er. Escrutador: SAN JUANA GARCIA SALAS  2do. Escrutador: PATRICIA MESTA JAQUEZ</p> <p>3er. Escrutador: VICTORIANO OCHOA CASAS</p> <p>1er. Suplente: SANJUANA FLORES MARMOLEJO  2do. Suplente: SOFIA NAJERA ADAME  3er. Suplente: MARIA GUADALUPE GUTIERREZ LICERIO</p>	<p>Distrito Federal: 3) LERDO  Distrito Local: 9) MAPIMI  Municipio: 12) LERDO  Localidad: 32) SALAMANCA  Sección: 736 B1</p> <p>Ubicación: ESCUELA PRIMARIA NIÑOS HÉROES, CALLE SIN NOMBRE, SIN NÚMERO, SALAMANCA, CÓDIGO POSTAL 35171, LERDO, DURANGO, A UN COSTADO DE LA PLAZA DE LA LOCALIDAD</p> <p>Presidenta/e: DIEGO ARMANDO AGUIRRE PONCE</p> <p>1er. Secretaria/o: RAMONA GUADALUPE CAMACHO MEDELLIN  2do. Secretaria/o: JOSE GUADALUPE CAMARGO MORENO</p> <p>1er. Escrutador: JANIA ELIZABETH MARTINEZ MEDELLIN  2do. Escrutador: MARIA DE LOS ANGELES ALVAREZ MARTINEZ</p> <p>3er. Escrutador: PERLA MIREYA DIAZ HURTADO</p> <p>1er. Suplente: JONATHAN VLADIMIR GUTIERREZ MEDRANO  2do. Suplente: PATRICIA LOPEZ LUNA  3er. Suplente: EMMA CAMACHO CHAVEZ</p>

<p>Distrito Federal: 3) LERDO  Distrito Local: 9) MAPIMI  Municipio: 12) LERDO  Localidad: 35) SAN JACINTO  Sección: 737 B1</p> <p>Ubicación: ESCUELA PRIMARIA BENITO JUÁREZ, CALLE SIN NOMBRE, SIN NÚMERO, SAN JACINTO, CÓDIGO POSTAL 35173, LERDO, DURANGO, A UN COSTADO DEL JARDÍN DE NIÑOS</p> <p>Presidenta/e: BRYAN ALEJANDRO CASTRO LLAMAS</p> <p>1er. Secretaria/o: BIANEY AREVALO MARTINEZ  2do. Secretaria/o: ORALIA ANTUNEZ AVITIA</p> <p>1er. Escrutador: TOMASA BARRIENTOS RAMIREZ  2do. Escrutador: JESUS CARRILLO VARGAS</p> <p>3er. Escrutador: ABRAHAM ESPINO CONTRERAS</p> <p>1er. Suplente: ENRIQUE FLORES MACIAS  2do. Suplente: IVONNE ABIGAIL HERNANDEZ NUÑEZ  3er. Suplente: REYNALDA GONZALEZ PERALTA</p>	<p>Distrito Federal: 3) LERDO  Distrito Local: 9) MAPIMI  Municipio: 12) LERDO  Localidad: 35) SAN JACINTO  Sección: 737 C1</p> <p>Ubicación: ESCUELA PRIMARIA BENITO JUÁREZ, CALLE SIN NOMBRE, SIN NÚMERO, SAN JACINTO, CÓDIGO POSTAL 35173, LERDO, DURANGO, A UN COSTADO DEL JARDÍN DE NIÑOS</p> <p>Presidenta/e: FRANCISCO MISAEEL FLORES MONTANTES</p> <p>1er. Secretaria/o: CESAR ANDREEK JUAREZ VELAZQUEZ  2do. Secretaria/o: ESTHER AREVALO VARGAS</p> <p>1er. Escrutador: MARTHA ALICIA CAMACHO MUÑOZ  2do. Escrutador: AXEL RAMIRO DOMINGUEZ MUÑOZ</p> <p>3er. Escrutador: JOSE ALONSO FLORES CARRANZA</p> <p>1er. Suplente: MAYRA GUADALUPE GALAVIZ MORENO  2do. Suplente: FABIOLA KARELY GALAVIZ BUITIMEA  3er. Suplente: MARISELA GONZALEZ SANCHEZ</p>
<p>Distrito Federal: 3) LERDO  Distrito Local: 9) MAPIMI  Municipio: 12) LERDO  Localidad: 15) JUAN E. GARCIA  Sección: 738 B1</p> <p>Ubicación: JARDÍN DE NIÑOS ÁNGEL DEL CAMPO, CALLE SIN NOMBRE, SIN NÚMERO, JUAN E GARCÍA, CÓDIGO POSTAL 35174, LERDO, DURANGO, ENTRE LAS CALLES INDEPENDENCIA E HIDALGO, FRENTE A LA PLAZA PRINCIPAL</p> <p>Presidenta/e: FABIAN AZBEL AMAYA RAMIREZ</p> <p>1er. Secretaria/o: GUADALUPE CAMACHO DIAZ  2do. Secretaria/o: DOMINGO ARMIJO BURCIAGA</p> <p>1er. Escrutador: JULIO CESAR CASTRO ESPINO  2do. Escrutador: MARTHA ELOINA FLORES MORENO</p> <p>3er. Escrutador: KARLA JAZMIN ALVAREZ VEJAR</p> <p>1er. Suplente: PERLA PATRICIA FAVELA OCHOA  2do. Suplente: ALMA DELIA CASTRO VARGAS  3er. Suplente: VIOLETA FLORES HERNANDEZ</p>	<p>Distrito Federal: 3) LERDO  Distrito Local: 9) MAPIMI  Municipio: 12) LERDO  Localidad: 15) JUAN E. GARCIA  Sección: 738 C1</p> <p>Ubicación: JARDÍN DE NIÑOS ÁNGEL DEL CAMPO, CALLE SIN NOMBRE, SIN NÚMERO, JUAN E GARCÍA, CÓDIGO POSTAL 35174, LERDO, DURANGO, ENTRE LAS CALLES INDEPENDENCIA E HIDALGO, FRENTE A LA PLAZA PRINCIPAL</p> <p>Presidenta/e: ROSA IDALIA ANDRADE JIMENEZ</p> <p>1er. Secretaria/o: KARIME ILEANA ELIZALDE FEMAT  2do. Secretaria/o: MARIA GUADALUPE ASTORGA LOPEZ</p> <p>1er. Escrutador: MARIBEL CASTRO OCHOA  2do. Escrutador: BALTAZAR GARCIA ORTEGA</p> <p>3er. Escrutador: MA. ELVIA CARREON SUAREZ</p> <p>1er. Suplente: NESTORA GARCIA LIRA  2do. Suplente: HECTOR CHAVARRIA MEDRANO  3er. Suplente: JOSE FRANCISCO GALAN NUÑEZ</p>
<p>Distrito Federal: 3) LERDO  Distrito Local: 9) MAPIMI  Municipio: 12) LERDO  Localidad: 15) JUAN E. GARCIA  Sección: 738 C2</p> <p>Ubicación: JARDÍN DE NIÑOS ÁNGEL DEL CAMPO, CALLE SIN NOMBRE, SIN NÚMERO, JUAN E GARCÍA, CÓDIGO POSTAL 35174, LERDO, DURANGO, ENTRE LAS CALLES INDEPENDENCIA E HIDALGO, FRENTE A LA PLAZA PRINCIPAL</p> <p>Presidenta/e: MARISA ISABEL BURCIAGA AGUIRRE</p> <p>1er. Secretaria/o: FELIX CHACON FLORES  2do. Secretaria/o: BEATRIZ ADRIANA BURCIAGA CARRASCO</p> <p>1er. Escrutador: JOSE LUIS DIAZ MORENO  2do. Escrutador: DORA ALICIA HERNANDEZ RODRIGUEZ</p> <p>3er. Escrutador: JOSE SANTOS DELGADO GARCIA</p> <p>1er. Suplente: ELIZABETH ALEJO RODRIGUEZ  2do. Suplente: BRENDA ESTELA FAVELA OCHOA  3er. Suplente: MARISA MONSERRAT GONZALEZ SOTO</p>	<p>Distrito Federal: 3) LERDO  Distrito Local: 9) MAPIMI  Municipio: 12) LERDO  Localidad: 12) LA GOMA  Sección: 739 B1</p> <p>Ubicación: ESCUELA PRIMARIA LUZ DE LA JUVENTUD, CALLE SIN NOMBRE, SIN NÚMERO, LA GOMA, CÓDIGO POSTAL 35174, LERDO, DURANGO, FRENTE A LA IGLESIA, CONTRA ESQUINA DE LA PLAZA</p> <p>Presidenta/e: YOANA YASMIN AGUILERA GONZALEZ</p> <p>1er. Secretaria/o: FEDERICO CARRILLO BONILLA  2do. Secretaria/o: ALEXAI CHAVARRIA MALDONADO</p> <p>1er. Escrutador: ULISES URIEL AGUILAR GONZALEZ  2do. Escrutador: MAYRA ISABEL BARBOZA ORDAZ</p> <p>3er. Escrutador: MANUEL CARRILLO MEDRANO</p> <p>1er. Suplente: SOCORRO FRANCO MALTOS  2do. Suplente: JUAN DE DIOS BARRIENTOS HURTADO  3er. Suplente: JOSE LUIS AVILA BAÑUELOS</p>

<p>Distrito Federal: 3) LERDO  Distrito Local: 9) MAPIMI  Municipio: 12) LERDO  Localidad: 12) LA GOMA  Sección: 739 C1</p> <p>Ubicación: ESCUELA PRIMARIA LUZ DE LA JUVENTUD, CALLE SIN NOMBRE, SIN NÚMERO, LA GOMA, CÓDIGO POSTAL 35174, LERDO, DURANGO, FRENTE A LA IGLESIA, CONTRA ESQUINA DE LA PLAZA</p> <p>Presidenta/e: JOSE ANTONIO AGUILERA JACOBO</p> <p>1er. Secretaria/o: MARIA MAYELA CARRILLO SIFUENTES  2do. Secretaria/o: MIRIAM CORAL CHAVEZ VARGAS</p> <p>1er. Escrutador: DULCE SAGRARIO AGUILAR SIFUENTES  2do. Escrutador: JORGE LUIS BARRAZA ALTAMIRANO</p> <p>3er. Escrutador: YADIRA ELIZABETH CARRILLO NAVARRO</p> <p>1er. Suplente: OLGA LIDIA GARCIA CHAIREZ  2do. Suplente: NANCY ALEJANDRINA DELGADO MORENO  3er. Suplente: CATARINO BARRIENTOS MARTINEZ</p>	<p>Distrito Federal: 3) LERDO  Distrito Local: 9) MAPIMI  Municipio: 12) LERDO  Localidad: 12) LA GOMA  Sección: 739 C2</p> <p>Ubicación: ESCUELA PRIMARIA LUZ DE LA JUVENTUD, CALLE SIN NOMBRE, SIN NÚMERO, LA GOMA, CÓDIGO POSTAL 35174, LERDO, DURANGO, FRENTE A LA IGLESIA, CONTRA ESQUINA DE LA PLAZA</p> <p>Presidenta/e: YAZMIN DIOCELINA ALVARADO PIEDRA</p> <p>1er. Secretaria/o: MARIA GORETY CHAVARRIA ALVARADO  2do. Secretaria/o: LIDIA GUADALUPE DE LA ROSA LOPEZ</p> <p>1er. Escrutador: JOSE ALTAMIRANO SIFUENTES  2do. Escrutador: MIGUEL ANGEL BARRIENTOS GONZALEZ</p> <p>3er. Escrutador: DEYANIRA CHAVARRIA HERNANDEZ</p> <p>1er. Suplente: SALVADOR AGUILERA JACOBO  2do. Suplente: HUMBERTO FAVILA SOTO  3er. Suplente: MARIANA BURCIAGA VALENZUELA</p>
<p>Distrito Federal: 3) LERDO  Distrito Local: 9) MAPIMI  Municipio: 12) LERDO  Localidad: 3) LEON GUZMAN  Sección: 740 B1</p> <p>Ubicación: CENTRO DE BACHILLERATO TECNOLÓGICO AGROPECUARIO NÚMERO 47, AVENIDA LÁZARO CÁRDENAS, SIN NÚMERO, LEÓN GUZMÁN, CÓDIGO POSTAL 35170, LERDO, DURANGO, FRENTE A LA CARRETERA MATAMOROS MAZATLÁN</p> <p>Presidenta/e: KENYA CELESTE CAMACHO JUAREZ</p> <p>1er. Secretaria/o: MARCO ANTONIO FRAGOZA GONZALEZ  2do. Secretaria/o: ADRIANA AZUCENA LOPEZ MAGALLANES</p> <p>1er. Escrutador: ANAY MENDEZ GALLARDO  2do. Escrutador: ANGELICA BUSTOS MORENO</p> <p>3er. Escrutador: DAVID CRUZ NAJERA</p> <p>1er. Suplente: MANUEL CHAVARRIA HOLGUIN  2do. Suplente: MARIA GUADALUPE MONSIVAIS ALVARADO  3er. Suplente: JOSE LUIS FLORES CARRANZA</p>	<p>Distrito Federal: 3) LERDO  Distrito Local: 9) MAPIMI  Municipio: 12) LERDO  Localidad: 3) LEON GUZMAN  Sección: 741 B1</p> <p>Ubicación: ESCUELA PRIMARIA AQUILES SERDÁN, AVENIDA JUAN JOSÉ ROJAS, SIN NÚMERO, LEÓN GUZMÁN, CÓDIGO POSTAL 35170, LERDO, DURANGO, ENTRE LAS CALLES PLUTARCO ELÍAS CALLES Y EUSTACIO CHAVARRÍA</p> <p>Presidenta/e: CLAUDIA BERUMEN BARRON</p> <p>1er. Secretaria/o: ROSALBA DOMINGUEZ MARQUEZ  2do. Secretaria/o: JOSE ARNULFO GONZALEZ ADAME</p> <p>1er. Escrutador: RAUL ALVARADO FLORES  2do. Escrutador: ALEJANDRA CERVANTES ENRIQUEZ</p> <p>3er. Escrutador: MOISES BUSTOS GARCIA</p> <p>1er. Suplente: ALEIDA ARACELY DAVILA RODRIGUEZ  2do. Suplente: JOSE ADOLFO GUTIERREZ TOSTADO  3er. Suplente: ROLANDO OMAR HERNANDEZ LOPEZ</p>
<p>Distrito Federal: 3) LERDO  Distrito Local: 9) MAPIMI  Municipio: 12) LERDO  Localidad: 3) LEON GUZMAN  Sección: 741 C1</p> <p>Ubicación: ESCUELA PRIMARIA AQUILES SERDÁN, AVENIDA JUAN JOSÉ ROJAS, SIN NÚMERO, LEÓN GUZMÁN, CÓDIGO POSTAL 35170, LERDO, DURANGO, ENTRE LAS CALLES PLUTARCO ELÍAS CALLES Y EUSTACIO CHAVARRÍA</p> <p>Presidenta/e: MA. ELENA DOMINGUEZ MARQUEZ</p> <p>1er. Secretaria/o: MARIA HERNANDEZ RODRIGUEZ  2do. Secretaria/o: AMERICA YOSDETH BURCIAGA NEVARES</p> <p>1er. Escrutador: RAFAEL ALVARADO RODRIGUEZ  2do. Escrutador: BENITO JUAREZ SIFUENTES</p> <p>3er. Escrutador: JULIO CESAR CONTRERAS PUENTE</p> <p>1er. Suplente: EDGAR GUTIERREZ LUNA  2do. Suplente: CELINA AMAIRANY HEREDIA CONTRERAS  3er. Suplente: KEVIN GARCIA SALAZAR</p>	<p>Distrito Federal: 3) LERDO  Distrito Local: 9) MAPIMI  Municipio: 12) LERDO  Localidad: 3) LEON GUZMAN  Sección: 742 B1</p> <p>Ubicación: JARDÍN DE NIÑOS AMADO NERVO, CALLE FELIPE VIAÑA, SIN NÚMERO, LEÓN GUZMÁN, CÓDIGO POSTAL 35170, LERDO, DURANGO, ENTRE LAS AVENIDAS PEDRO SIFUENTES Y MARCOS HIDROGO</p> <p>Presidenta/e: EDGAR ALVARADO RODRIGUEZ</p> <p>1er. Secretaria/o: JUAN DE DIOS FLORES FEMAT  2do. Secretaria/o: CARLOS CONTRERAS BRIACHI</p> <p>1er. Escrutador: LORENA FLORES SIFUENTES  2do. Escrutador: BERTHA YAJAIRA CARRILLO VARGAS</p> <p>3er. Escrutador: BLANCA ESTELA CONTRERAS HERNANDEZ</p> <p>1er. Suplente: CARLOS ALONSO ESPINO HIDROGO  2do. Suplente: SILVIA CAMACHO HERRERA  3er. Suplente: JUAN JOSE GONSALES ARAMBULA</p>

<p>Distrito Federal: 3) LERDO  Distrito Local: 9) MAPIMI  Municipio: 12) LERDO  Localidad: 3) LEON GUZMAN  Sección: 742 C1</p> <p>Ubicación: JARDÍN DE NIÑOS AMADO NERVO, CALLE FELIPE VIAÑA, SIN NÚMERO, LEÓN GUZMÁN, CÓDIGO POSTAL 35170, LERDO, DURANGO, ENTRE LAS AVENIDAS PEDRO SIFUENTES Y MARCOS HIDROGO</p> <p>Presidenta/e: KAREN YANEYSI DIAZ BURCIAGA</p> <p>1er. Secretaria/o: NAYELI JUAREZ GALVAN  2do. Secretaria/o: BONIFACIO FLORES SIFUENTES</p> <p>1er. Escrutador: RICARDO CAMPA JIMENEZ  2do. Escrutador: AMELIA CONTRERAS HERNANDEZ</p> <p>3er. Escrutador: OLGA LIDIA CONTRERAS HERNANDEZ</p> <p>1er. Suplente: ALEJANDRO FLORES GARCIA  2do. Suplente: GERARDO DIAZ MARTINEZ  3er. Suplente: JOSE GILBERTO ESPINOZA VITAL</p>	<p>Distrito Federal: 3) LERDO  Distrito Local: 13) LERDO  Municipio: 12) LERDO  Localidad: 20) MONTERREY  Sección: 743 B1</p> <p>Ubicación: ESCUELA PRIMARIA FEDERAL POZA RICA, CALLE SIN NOMBRE, SIN NÚMERO, MONTERREY, CÓDIGO POSTAL 35186, LERDO, DURANGO, A UN COSTADO DEL JARDÍN DE NIÑOS</p> <p>Presidenta/e: MARIA GUADALUPE FAVELA RIVERA</p> <p>1er. Secretaria/o: ANA LUISA ALANIZ MAYORGA  2do. Secretaria/o: BRENDA CAROLINA CONTRERAS VALENZUELA</p> <p>1er. Escrutador: DALIA AGUILAR FRANCO  2do. Escrutador: SILVIA MARIA ARELLANO VILLEGAS</p> <p>3er. Escrutador: ELEUTERIO AGUILAR FRANCO</p> <p>1er. Suplente: JOSE MANUEL AGANZA MARTINEZ  2do. Suplente: JOSE CALDERON MACERES  3er. Suplente: OCTAVIO FLORES DE LA CRUZ</p>
<p>Distrito Federal: 3) LERDO  Distrito Local: 13) LERDO  Municipio: 12) LERDO  Localidad: 10) LAS CUEVAS  Sección: 744 B1</p> <p>Ubicación: ESCUELA PRIMARIA 16 DE SEPTIEMBRE, CALLE SIN NOMBRE, SIN NÚMERO, LAS CUEVAS, CÓDIGO POSTAL 35185, LERDO, DURANGO, FRENTE A LA PLAZA</p> <p>Presidenta/e: DANIELA JUDITH ADAME GUAJARDO</p> <p>1er. Secretaria/o: MARIO CALDERON FIGUEROA  2do. Secretaria/o: MARGARITA FERNANDEZ ARREOLA</p> <p>1er. Escrutador: ADRIANA BARRIENTOS TOVAR  2do. Escrutador: EFRAIN CAMACHO FAVELA</p> <p>3er. Escrutador: MARGARITA FERNANDEZ SILVA</p> <p>1er. Suplente: EULALIO LICERIO ESTRADA  2do. Suplente: NORMA ESTHELA BANDA MARTINEZ  3er. Suplente: ALFONSO FAVELA MARTINEZ</p>	<p>Distrito Federal: 3) LERDO  Distrito Local: 13) LERDO  Municipio: 12) LERDO  Localidad: 10) LAS CUEVAS  Sección: 744 C1</p> <p>Ubicación: ESCUELA PRIMARIA 16 DE SEPTIEMBRE, CALLE SIN NOMBRE, SIN NÚMERO, LAS CUEVAS, CÓDIGO POSTAL 35185, LERDO, DURANGO, FRENTE A LA PLAZA</p> <p>Presidenta/e: MARISSA AGLAHE AVILA LUNA</p> <p>1er. Secretaria/o: EDSON GONZALO CALDERON VELAZQUEZ  2do. Secretaria/o: KAREN SELENE FIGUEROA UREÑO</p> <p>1er. Escrutador: ROGELIO BARRIENTOS TOVAR  2do. Escrutador: LUZ FABIOLA CAMACHO FAVELA</p> <p>3er. Escrutador: ERNESTO GALLEGOS VILLALOBOS</p> <p>1er. Suplente: VERONICA AVILA GARCIA  2do. Suplente: MARIA GUADALUPE CALDERON RODRIGUEZ  3er. Suplente: SANTA EMITERIA CADENA ALVARADO</p>
<p>Distrito Federal: 3) LERDO  Distrito Local: 13) LERDO  Municipio: 12) LERDO  Localidad: 30) RIO NAZAS (EST. RIO NAZAS)  Sección: 745 B1</p> <p>Ubicación: ESCUELA PRIMARIA HÉROE DE NACUZARI, CALLE INDEPENDENCIA, SIN NÚMERO, ESTACIÓN RÍO NAZAS, CÓDIGO POSTAL 35181, LERDO, DURANGO, FRENTE A LAS VÍAS DEL FERROCARRIL</p> <p>Presidenta/e: KARLA MARIA CASTELLANOS FRAIRE</p> <p>1er. Secretaria/o: JUAN MIGUEL DELGADO ALVAREZ  2do. Secretaria/o: PATRICIA GLORIA RAMIREZ SIMENTAL</p> <p>1er. Escrutador: MARTIN ORTEGA RODRIGUEZ  2do. Escrutador: LLUVIA IDANIA GARCIA REYES</p> <p>3er. Escrutador: ABRAHAM GONZALEZ RAMOS</p> <p>1er. Suplente: MARCELINO MARTINEZ CHAVEZ  2do. Suplente: MARIA MAGDALENA REYES MONRREAL  3er. Suplente: HUGO REYES MARTINEZ</p>	<p>Distrito Federal: 3) LERDO  Distrito Local: 13) LERDO  Municipio: 12) LERDO  Localidad: 30) RIO NAZAS (EST. RIO NAZAS)  Sección: 745 C1</p> <p>Ubicación: ESCUELA PRIMARIA HÉROE DE NACUZARI, CALLE INDEPENDENCIA, SIN NÚMERO, ESTACIÓN RÍO NAZAS, CÓDIGO POSTAL 35181, LERDO, DURANGO, FRENTE A LAS VÍAS DEL FERROCARRIL</p> <p>Presidenta/e: ELIAS ALVAREZ VARGAS</p> <p>1er. Secretaria/o: BENANCIO LOPEZ MARTINEZ  2do. Secretaria/o: CECILIA GUADALUPE MONTEJANO VAZQUEZ</p> <p>1er. Escrutador: DORA GABRIELA DELGADO ALVAREZ  2do. Escrutador: GLORIA ELISA GONZALEZ BARRIENTOS</p> <p>3er. Escrutador: DIANA MAGDALENA JUAREZ AVILA</p> <p>1er. Suplente: ANA SUGHEY MENDOZA OLAGUE  2do. Suplente: AURORA GALLEGOS ALVARADO  3er. Suplente: JERONIMO REYES MORALES</p>

<p>Distrito Federal: 3) LERDO  Distrito Local: 13) LERDO  Municipio: 12) LERDO  Localidad: 6) ALVARO OBREGON  Sección: 746 B1</p> <p>Ubicación: ESCUELA PRIMARIA ÁLVARO OBREGÓN, CALLE MORELOS, SIN NÚMERO, ÁLVARO OBREGÓN, CÓDIGO POSTAL 35181, LERDO, DURANGO, ENTRE LAS CALLES GUADALUPE VICTORIA E INDEPENDENCIA</p> <p>Presidenta/e: CELESTINO HURTADO MACHADO</p> <p>1er. Secretaria/o: ANALUISA FLORES HERNANDEZ  2do. Secretaria/o: VANESSA ALEJANDRA ESPINO SIERRA</p> <p>1er. Escrutador: DIANA CASTRO SANTANA  2do. Escrutador: ELBA GARCIA HUERECA  3er. Escrutador: MARIA DE JESUS MORENO REZA</p> <p>1er. Suplente: ROSALBA MARTINEZ AGUILAR  2do. Suplente: ERNESTO HURTADO SANCHEZ  3er. Suplente: MARIA HORTENCIA LUNA VASQUEZ</p>	<p>Distrito Federal: 3) LERDO  Distrito Local: 13) LERDO  Municipio: 12) LERDO  Localidad: 6) ALVARO OBREGON  Sección: 746 C1</p> <p>Ubicación: ESCUELA PRIMARIA ÁLVARO OBREGÓN, CALLE MORELOS, SIN NÚMERO, ÁLVARO OBREGÓN, CÓDIGO POSTAL 35181, LERDO, DURANGO, ENTRE LAS CALLES GUADALUPE VICTORIA E INDEPENDENCIA</p> <p>Presidenta/e: YELITHZA SHERLEY LUNA GALLEGOS</p> <p>1er. Secretaria/o: SOCORRO FRANCO DELGADO  2do. Secretaria/o: VERONICA MIROSLAVA AVALOS ZERTUCHE</p> <p>1er. Escrutador: ADRIANA ISELA FIGUEROA SIFUENTES  2do. Escrutador: ALEJANDRA MARTINEZ MOLINA  3er. Escrutador: JUAN JOSUE HERNANDEZ HOLGUIN</p> <p>1er. Suplente: PERLA DE JESUS AGUILAR CORTES  2do. Suplente: MARIA DOLORES MEZA CASTREJON  3er. Suplente: JOSE SIXTO DELGADO ESTRELLA</p>
<p>Distrito Federal: 3) LERDO  Distrito Local: 13) LERDO  Municipio: 12) LERDO  Localidad: 6) ALVARO OBREGON  Sección: 746 C2</p> <p>Ubicación: ESCUELA PRIMARIA ÁLVARO OBREGÓN, CALLE MORELOS, SIN NÚMERO, ÁLVARO OBREGÓN, CÓDIGO POSTAL 35181, LERDO, DURANGO, ENTRE LAS CALLES GUADALUPE VICTORIA E INDEPENDENCIA</p> <p>Presidenta/e: JOSE MOISES CASTILLO PALAFOX</p> <p>1er. Secretaria/o: JUAN JOSUE HERNANDEZ GUERRERO  2do. Secretaria/o: BLANCA ESTELA CASTRO SANTANA</p> <p>1er. Escrutador: JUAN PABLO GARCIA ALVARADO  2do. Escrutador: JOSE MORENO NAJERA  3er. Escrutador: MARIA TERESA ESPINO MORENO</p> <p>1er. Suplente: PABLO GARCIA HUERECA  2do. Suplente: JOSEFINA FIGUEROA BLANCO  3er. Suplente: RODRIGO ESPINO GONZALEZ</p>	<p>Distrito Federal: 3) LERDO  Distrito Local: 13) LERDO  Municipio: 12) LERDO  Localidad: 9) CARLOS REAL  Sección: 747 B1</p> <p>Ubicación: ESCUELA PRIMARIA JESÚS BETANCOURT, CALLE BRAVO, SIN NÚMERO, CARLOS REAL, CÓDIGO POSTAL 35187, LERDO, DURANGO, ENTRE LAS CALLES INDEPENDENCIA Y FERROCARRIL</p> <p>Presidenta/e: CLAUDIA GUADALUPE HERRERA DIAZ</p> <p>1er. Secretaria/o: NALLELY GALLEGOS GOMEZ  2do. Secretaria/o: JULIO CESAR DELGADO ALVARADO</p> <p>1er. Escrutador: DAVID GARCIA AVILA  2do. Escrutador: ERIDANY ABIGAIL ALVARADO JAQUEZ  3er. Escrutador: AURORA AMARANTA ALVARADO SAUCEDO</p> <p>1er. Suplente: LUIS GERARDO ESQUIVEL DELGADO  2do. Suplente: ESTEFANIA FLORES MORA  3er. Suplente: GLORIA DELGADO MONTES</p>
<p>Distrito Federal: 3) LERDO  Distrito Local: 13) LERDO  Municipio: 12) LERDO  Localidad: 9) CARLOS REAL  Sección: 747 C1</p> <p>Ubicación: ESCUELA PRIMARIA JESÚS BETANCOURT, CALLE BRAVO, SIN NÚMERO, CARLOS REAL, CÓDIGO POSTAL 35187, LERDO, DURANGO, ENTRE LAS CALLES INDEPENDENCIA Y FERROCARRIL</p> <p>Presidenta/e: NORA MARIBEL GONZALEZ CASTRO</p> <p>1er. Secretaria/o: GLORIA ARELLANO SOTO  2do. Secretaria/o: NORMA GALLEGOS PANIAGUA</p> <p>1er. Escrutador: ANA YAZMIN GONZALEZ GARCIA  2do. Escrutador: MARISELA CASTAÑEDA DELGADO  3er. Escrutador: YOLANDA CASTILLO VALENZUELA</p> <p>1er. Suplente: LAZARO ESQUIVEL LOZANO  2do. Suplente: KATIA JANET FRAIRE LUNA  3er. Suplente: JOSEFINA ESPARZA LUNA</p>	<p>Distrito Federal: 3) LERDO  Distrito Local: 13) LERDO  Municipio: 12) LERDO  Localidad: 9) CARLOS REAL  Sección: 747 C2</p> <p>Ubicación: ESCUELA PRIMARIA JESÚS BETANCOURT, CALLE BRAVO, SIN NÚMERO, CARLOS REAL, CÓDIGO POSTAL 35187, LERDO, DURANGO, ENTRE LAS CALLES INDEPENDENCIA Y FERROCARRIL</p> <p>Presidenta/e: BETZABE DE LA FUENTE ALVAREZ</p> <p>1er. Secretaria/o: FRANCISCO GABRIEL CASTILLO ORTIZ  2do. Secretaria/o: HASLEY YULI GAMEZ OLAIS</p> <p>1er. Escrutador: MAYLEN HERRERA MACHADO  2do. Escrutador: SARAHY ALVARADO GUEVARA  3er. Escrutador: BRENDA MONSERRAT ESPINO REYES</p> <p>1er. Suplente: MANUEL ESQUIVEL SIMENTAL  2do. Suplente: RICARDO ARELLANO SOTO  3er. Suplente: SOFIA AGUILAR SAUCEDO</p>

<p>Distrito Federal: 3) LERDO          Distrito Local: 13) LERDO          Municipio: 12) LERDO          Localidad: 2) JUAREZ          Sección: 748 B1</p> <p>Ubicación: JARDÍN DE NIÑOS LEONA VICARIO, CALLE FRANCISCO IGNACIO MADERO, SIN NÚMERO, BARRIO LAS MONEDAS, CIUDAD JUÁREZ, LERDO, CÓDIGO POSTAL 35180, LERDO, DURANGO, ENTRE LAS CALLES JAIME NUNO Y 13 DE SEPTIEMBRE</p> <p>Presidenta/e: JESSICA GARCIA ANDRADE</p> <p>1er. Secretaria/o: JOSEFINA CASTAÑEDA NUÑEZ</p> <p>2do. Secretaria/o: ENRIQUE DELGADO REYES</p> <p>1er. Escrutador: JOSE GUADALUPE MARTINEZ SANCHEZ</p> <p>2do. Escrutador: ITAYEXTZY CAROLINA CASTILLO OLIVARES</p> <p>3er. Escrutador: SURI SADAY JIMENEZ ESPINO</p> <p>1er. Suplente: ESTHER MARTINEZ CRUZ</p> <p>2do. Suplente: MARIA GLORIA BRETADO VILLALBA</p> <p>3er. Suplente: LEONARDO ABISAID JIMENEZ ESPINO</p>	<p>Distrito Federal: 3) LERDO          Distrito Local: 13) LERDO          Municipio: 12) LERDO          Localidad: 2) JUAREZ          Sección: 748 C1</p> <p>Ubicación: JARDÍN DE NIÑOS LEONA VICARIO, CALLE FRANCISCO IGNACIO MADERO, SIN NÚMERO, BARRIO LAS MONEDAS, CIUDAD JUÁREZ, LERDO, CÓDIGO POSTAL 35180, LERDO, DURANGO, ENTRE LAS CALLES JAIME NUNO Y 13 DE SEPTIEMBRE</p> <p>Presidenta/e: JUAN FRANCISCO BASTIDAS CASTILLO</p> <p>1er. Secretaria/o: ZULEIMA CASTILLO OLIVARES</p> <p>2do. Secretaria/o: ARACELI GALLEGOS VILLA</p> <p>1er. Escrutador: LADY AZUCENA CALDERON ARRIAGA</p> <p>2do. Escrutador: DAVID OSSIEL HERMOSILLO ADAME</p> <p>3er. Escrutador: JESUS ELOY JUAREZ RODRIGUEZ</p> <p>1er. Suplente: MELCHOR HERIBERTO GALINDO SALAZAR</p> <p>2do. Suplente: JOSE EDGAR GARCIA SANCHEZ</p> <p>3er. Suplente: FRANCISCO MORENO ALVARADO</p>
<p>Distrito Federal: 3) LERDO          Distrito Local: 13) LERDO          Municipio: 12) LERDO          Localidad: 14) LAS ISABELES          Sección: 748 E1</p> <p>Ubicación: ESCUELA PRIMARIA BENITO JUÁREZ, CALLE SIN NOMBRE, SIN NÚMERO, LAS ISABELES, CÓDIGO POSTAL 35185, LERDO, DURANGO, TRES CUADRAS AL FRENTE DE LA ESCUELA SE ENCUENTRA LA CARRETERA PRINCIPAL</p> <p>Presidenta/e: ALISON YAMIL LIMON RAMIREZ</p> <p>1er. Secretaria/o: LINDA CRISTAL LIMON RAMIREZ</p> <p>2do. Secretaria/o: GABRIEL CALDERON NARVAEZ</p> <p>1er. Escrutador: MARIA DE LA CRUZ ESPARZA SIERRA</p> <p>2do. Escrutador: MARTHA ALICIA GALLEGOS VILLALOBOS</p> <p>3er. Escrutador: CECILIA NAYELI CALDERON RIVAS</p> <p>1er. Suplente: FRANCISCO JAVIER DE LA CRUZ MEZA</p> <p>2do. Suplente: DAVID NICOLAS GUERRERO CRUZ</p> <p>3er. Suplente: IRMA LOPEZ SALAS</p>	<p>Distrito Federal: 3) LERDO          Distrito Local: 13) LERDO          Municipio: 12) LERDO          Localidad: 2) JUAREZ          Sección: 749 B1</p> <p>Ubicación: ESCUELA PRIMARIA JESÚS RIVERA, CALLE HIDALGO, NÚMERO 102, CIUDAD JUÁREZ, LERDO, CÓDIGO POSTAL 35180, LERDO, DURANGO, A UN COSTADO DE LA CALLE ACEQUIA DEL SABINO</p> <p>Presidenta/e: MARIA ROSALBA GARCIA ROSALES</p> <p>1er. Secretaria/o: JARED ALEJANDRO MARTINEZ VALLES</p> <p>2do. Secretaria/o: KEVIN ALEXANDER MARTINEZ REYES</p> <p>1er. Escrutador: JOSE MARTINEZ FRAIRE</p> <p>2do. Escrutador: SANJUANA ELIZABETH PALACIOS REYES</p> <p>3er. Escrutador: ALONDRA DIAZ CRUZ</p> <p>1er. Suplente: LETICIA HERNANDEZ MARTINEZ</p> <p>2do. Suplente: MARIA DE LA LUZ PERALTA CASTELLANOS</p> <p>3er. Suplente: LEONEL ALFREDO REYES ESQUIVEL</p>
<p>Distrito Federal: 3) LERDO          Distrito Local: 13) LERDO          Municipio: 12) LERDO          Localidad: 2) JUAREZ          Sección: 749 C1</p> <p>Ubicación: ESCUELA PRIMARIA JESÚS RIVERA, CALLE HIDALGO, NÚMERO 102, CIUDAD JUÁREZ, LERDO, CÓDIGO POSTAL 35180, LERDO, DURANGO, A UN COSTADO DE LA CALLE ACEQUIA DEL SABINO</p> <p>Presidenta/e: EUFEMIO OLVERA VALENCIANA</p> <p>1er. Secretaria/o: SANJUANA MARLEN RAMIREZ VALENCIANA</p> <p>2do. Secretaria/o: ABETH SAID GONZALEZ OLVERA</p> <p>1er. Escrutador: ERNESTO ANTONIO NUÑEZ OCHOA</p> <p>2do. Escrutador: ROSINA AMAYA GUERRERO</p> <p>3er. Escrutador: MARIA GUADALUPE GUTIERREZ REYES</p> <p>1er. Suplente: JOSE OSVALDO MARTINEZ NUÑEZ</p> <p>2do. Suplente: JOCELYN RAMOS RAMOS</p> <p>3er. Suplente: RICARDO NUÑEZ FRAIRE</p>	<p>Distrito Federal: 3) LERDO          Distrito Local: 13) LERDO          Municipio: 12) LERDO          Localidad: 2) JUAREZ          Sección: 750 B1</p> <p>Ubicación: ESCUELA SECUNDARIA GENERAL BENITO JUÁREZ, CALLE FRANCISCO VILLA, SIN NÚMERO, CIUDAD JUÁREZ, LERDO, CÓDIGO POSTAL 35180, LERDO, DURANGO, ENTRE LAS AVENIDAS BENITO JUÁREZ Y FILOMENO MATA</p> <p>Presidenta/e: PASCUAL CARRILLO DELGADO</p> <p>1er. Secretaria/o: NANCY ARLET ALVARADO SIFUENTES</p> <p>2do. Secretaria/o: MARIA GUADALUPE ESTRADA LOZANO</p> <p>1er. Escrutador: MARIA ALEYDA CASTILLO RANGEL</p> <p>2do. Escrutador: JOSE LUIS DE LA ROSA HERNANDEZ</p> <p>3er. Escrutador: LEONORA CASTRO MARTINEZ</p> <p>1er. Suplente: JUAN DE DIOS AVALOS DELGADO</p> <p>2do. Suplente: RENE AVALOS TERRAZAS</p> <p>3er. Suplente: GRISELDA CECILIA BURCIAGA MARTINEZ</p>



<p>Distrito Federal: 3) LERDO  Distrito Local: 13) LERDO  Municipio: 12) LERDO  Localidad: 2) JUAREZ  Sección: 750 C1</p> <p>Ubicación: ESCUELA SECUNDARIA GENERAL BENITO JUÁREZ, CALLE FRANCISCO VILLA, SIN NÚMERO, CIUDAD JUÁREZ, LERDO, CÓDIGO POSTAL 35180, LERDO, DURANGO, ENTRE LAS AVENIDAS BENITO JUÁREZ Y FILOMENO MATA</p> <p>Presidenta/e: YESICA GUADALUPE DELGADO FERNANDEZ</p> <p>1er. Secretaria/o: ANGEL JESUS ARMENDARIZ GONZALEZ</p> <p>2do. Secretaria/o: ALEJANDRA BLANCO PEREZ</p> <p>1er. Escrutador: TEODORA ESCALANTE CARDENAS</p> <p>2do. Escrutador: LORENA ARMENDARIZ MARTINEZ</p> <p>3er. Escrutador: VALENTIN ALVAREZ GARAY</p> <p>1er. Suplente: MARIA HERIBERTA AVALOS REYES</p> <p>2do. Suplente: JESUS ARMANDO BLANCO BRIONES</p> <p>3er. Suplente: EFREN CRESENCIO AVILA BLANCO</p>	<p>Distrito Federal: 3) LERDO  Distrito Local: 13) LERDO  Municipio: 12) LERDO  Localidad: 2) JUAREZ  Sección: 751 B1</p> <p>Ubicación: JARDÍN DE NIÑOS BENITO JUÁREZ, CALLE MORELOS, SIN NÚMERO, CIUDAD JUÁREZ, LERDO, CÓDIGO POSTAL 35180, LERDO, DURANGO, ENTRE LAS CALLES LÁZARO CÁRDENAS Y DEGOLLADO</p> <p>Presidenta/e: ULISES YAHJAIRO ARREOLA FAVELA</p> <p>1er. Secretaria/o: ROSA EULALIA AGUERO SANTOS</p> <p>2do. Secretaria/o: GABRIELA ALEJANDRA COLLAZO HERNANDEZ</p> <p>1er. Escrutador: JESUS RICARDO CENICEROS GARCIA</p> <p>2do. Escrutador: NELLY CECILIA GAYTAN MUÑOZ</p> <p>3er. Escrutador: GABRIELA HERNANDEZ DE SANTIAGO</p> <p>1er. Suplente: GLORIA AGUERO MARTINEZ</p> <p>2do. Suplente: BENJAMIN ARREOLA GARCIA</p> <p>3er. Suplente: MARTINIANO GONZALEZ CRUZ</p>
<p>Distrito Federal: 3) LERDO  Distrito Local: 13) LERDO  Municipio: 12) LERDO  Localidad: 2) JUAREZ  Sección: 751 C1</p> <p>Ubicación: JARDÍN DE NIÑOS BENITO JUÁREZ, CALLE MORELOS, SIN NÚMERO, CIUDAD JUÁREZ, LERDO, CÓDIGO POSTAL 35180, LERDO, DURANGO, ENTRE LAS CALLES LÁZARO CÁRDENAS Y DEGOLLADO</p> <p>Presidenta/e: DANIEL ALEJANDRO FLORES VELAZQUEZ</p> <p>1er. Secretaria/o: SANDRA LETICIA CASTAÑEDA GARCIA</p> <p>2do. Secretaria/o: LUZ ESTRELLA AVILA CASTRO</p> <p>1er. Escrutador: LUCERO CHAVEZ LOPEZ</p> <p>2do. Escrutador: CRISTOFER GUTIERREZ RODRIGUEZ</p> <p>3er. Escrutador: VALERIA VIRIDIANA GOITIA TORRES</p> <p>1er. Suplente: JUAN GERARDO DE LA CRUZ DE LA CRUZ</p> <p>2do. Suplente: ALEXIS JAIRO CORTEZ FAVILA</p> <p>3er. Suplente: JAIME ESQUIVEL HERNANDEZ</p>	<p>Distrito Federal: 3) LERDO  Distrito Local: 13) LERDO  Municipio: 12) LERDO  Localidad: 2) JUAREZ  Sección: 752 B1</p> <p>Ubicación: DOMICILIO PARTICULAR, AVENIDA ALDAMA, NÚMERO 597, PONIENTE, CIUDAD JUÁREZ, CÓDIGO POSTAL 35180, LERDO, DURANGO, AVENIDA ALDAMA ESQUINA CON JUAN ESCUTIA, A ESPALDAS DEL PANTEON VIEJO</p> <p>Presidenta/e: MARIA ESTHER CRUZ SERRANO</p> <p>1er. Secretaria/o: KARLA YUDITH ALVARADO HUITRON</p> <p>2do. Secretaria/o: JOANA ESQUIVEL MORENO</p> <p>1er. Escrutador: ESTRELLA JADEY AYALA SALAZAR</p> <p>2do. Escrutador: CAROL DUVI DE LEON PERALES</p> <p>3er. Escrutador: HORTENCIA CASTILLO NUÑEZ</p> <p>1er. Suplente: OLIVIA FRAIRE CORTES</p> <p>2do. Suplente: JULIA LETICIA ALVARADO CHAVEZ</p> <p>3er. Suplente: ALEJANDRO GARCIA DELGADO</p>
<p>Distrito Federal: 3) LERDO  Distrito Local: 13) LERDO  Municipio: 12) LERDO  Localidad: 2) JUAREZ  Sección: 752 C1</p> <p>Ubicación: DOMICILIO PARTICULAR, AVENIDA ALDAMA, NÚMERO 597, PONIENTE, CIUDAD JUÁREZ, CÓDIGO POSTAL 35180, LERDO, DURANGO, AVENIDA ALDAMA ESQUINA CON JUAN ESCUTIA, A ESPALDAS DEL PANTEON VIEJO</p> <p>Presidenta/e: JORGE ERNESTO CASTAÑEDA TOVAR</p> <p>1er. Secretaria/o: JUVENCIO CARRILLO MARTINEZ</p> <p>2do. Secretaria/o: MA. PRIMITIVA HERNANDEZ BRIONES</p> <p>1er. Escrutador: VANESSA NOHEMI CASTAÑEDA TOVAR</p> <p>2do. Escrutador: RODRIGO RUBEN ARREOLA FLORES</p> <p>3er. Escrutador: MARTHA HORTENCIA CASTRO MARTINEZ</p> <p>1er. Suplente: ANA RUTH HERNANDEZ ALVAREZ</p> <p>2do. Suplente: EMIR EDUARDO DELGADO VARGAS</p> <p>3er. Suplente: ALICIA CHAVEZ PACHECO</p>	<p>Distrito Federal: 3) LERDO  Distrito Local: 13) LERDO  Municipio: 12) LERDO  Localidad: 2) JUAREZ  Sección: 753 B1</p> <p>Ubicación: ESCUELA PRIMARIA LÁZARO CÁRDENAS, CALLE HIDALGO, SIN NÚMERO, CIUDAD JUÁREZ, LERDO, CÓDIGO POSTAL 35180, LERDO, DURANGO, ENTRE LAS CALLES BRAVO Y FILOMENO MATA</p> <p>Presidenta/e: YULMA CAROLINA BEJARANO ARREOLA</p> <p>1er. Secretaria/o: MARIA GLORIA CRUZ SERRANO</p> <p>2do. Secretaria/o: JOSEFINA ADAME ALVARADO</p> <p>1er. Escrutador: MARIA DEL REFUGIO ANTUNEZ MORENO</p> <p>2do. Escrutador: NATALI BARRIENTOS MONTALVO</p> <p>3er. Escrutador: FERNANDO CORDERO PALACIOS</p> <p>1er. Suplente: AARON GARCIA BURCIAGA</p> <p>2do. Suplente: DULCE JUDITH AVALOS BALDERAS</p> <p>3er. Suplente: CRISTINA ESTRADA ROCHA</p>

<p>Distrito Federal: 3) LERDO  Distrito Local: 9) MAPIMI  Municipio: 12) LERDO  Localidad: 4) LA LOMA  Sección: 754 B1</p> <p>Ubicación: JARDÍN DE NIÑOS PROFESORA MARÍA DE JESÚS PORRES, CALLE MINA, SIN NÚMERO, LA LOMA, CÓDIGO POSTAL 35190, LERDO, DURANGO, ESQUINA CON LA AVENIDA NIÑOS HÉROES</p> <p>Presidenta/e: CLAUDIA OROZCO VARGAS</p> <p>1er. Secretaria/o: BRISSEYDA VELAZQUEZ LOPEZ  2do. Secretaria/o: WENDOLIN COLUMBIA VIESCA DE LA PAZ</p> <p>1er. Escrutador: JUAN MANUEL BARRIENTOS BARBOSA  2do. Escrutador: LAURA CITLALY CORDOVA ANTUNEZ</p> <p>3er. Escrutador: BENJAMIN AGUILAR NUÑES</p> <p>1er. Suplente: JOSEFINA CARDENAS VILLEGAS  2do. Suplente: JOSEFINA DE LA ROSA ANTUNEZ  3er. Suplente: OFELIA CASTELAN LIMON</p>	<p>Distrito Federal: 3) LERDO  Distrito Local: 9) MAPIMI  Municipio: 12) LERDO  Localidad: 4) LA LOMA  Sección: 754 C1</p> <p>Ubicación: JARDÍN DE NIÑOS PROFESORA MARÍA DE JESÚS PORRES, CALLE MINA, SIN NÚMERO, LA LOMA, CÓDIGO POSTAL 35190, LERDO, DURANGO, ESQUINA CON LA AVENIDA NIÑOS HÉROES</p> <p>Presidenta/e: JESUS MANUEL CENTENO SORIANO</p> <p>1er. Secretaria/o: HOLDA ELENA HERNANDEZ MIRON  2do. Secretaria/o: JUAN PABLO ALVARADO ALVARADO</p> <p>1er. Escrutador: PRISMA JANETH CASTILLO GARCIA  2do. Escrutador: EZEQUIEL FLORES VALDEZ</p> <p>3er. Escrutador: SANTA FLORA ANTUNEZ CARAZA</p> <p>1er. Suplente: JOSE CORDOVA TORRES  2do. Suplente: OLGA AGUIRRE VARGAS  3er. Suplente: JUAN GARCIA BUENDIA</p>
<p>Distrito Federal: 3) LERDO  Distrito Local: 9) MAPIMI  Municipio: 12) LERDO  Localidad: 4) LA LOMA  Sección: 754 C2</p> <p>Ubicación: JARDÍN DE NIÑOS PROFESORA MARÍA DE JESÚS PORRES, CALLE MINA, SIN NÚMERO, LA LOMA, CÓDIGO POSTAL 35190, LERDO, DURANGO, ESQUINA CON LA AVENIDA NIÑOS HÉROES</p> <p>Presidenta/e: CARLOS ADRIAN FAVELA GALLEGOS</p> <p>1er. Secretaria/o: DANIEL MARTIN ONTIVEROS VIZCARRA  2do. Secretaria/o: ADOLFO BALDERAS RUBIO</p> <p>1er. Escrutador: INDRA MARGARITA CASTILLO MARTINEZ  2do. Escrutador: BLANCA VERONICA FRAYRE REYES</p> <p>3er. Escrutador: LAURA NELY ANTUNEZ CASTAÑEDA</p> <p>1er. Suplente: GEORGINA DE LA CRUZ CARDENAS  2do. Suplente: JOSEFINA BALDERAS LIMON  3er. Suplente: LILIA LIMON AGUIRRE</p>	<p>Distrito Federal: 3) LERDO  Distrito Local: 9) MAPIMI  Municipio: 12) LERDO  Localidad: 4) LA LOMA  Sección: 755 B1</p> <p>Ubicación: SOCIEDAD COOPERATIVA DE CONSUMO AGROPECUARIO LA LOMA, AVENIDA COLÓN, SIN NÚMERO, LA LOMA, CÓDIGO POSTAL 35190, LERDO, DURANGO, ENTRE LAS CALLES BRAVO Y FRANCISCO IGNACIO MADERO</p> <p>Presidenta/e: VICTORIA BAUTISTA ANTUNEZ</p> <p>1er. Secretaria/o: JOSE JESUS ANTUNEZ AGUILAR  2do. Secretaria/o: MONSERRATH DIAZ ALVARADO</p> <p>1er. Escrutador: ADRIANA ALVARADO ALVARADO  2do. Escrutador: MARTINA ANTUNEZ LOPEZ</p> <p>3er. Escrutador: RODRIGO BARBOSA ORDAZ</p> <p>1er. Suplente: OLGA FLORES RIVERA  2do. Suplente: BLAS CARDENAS VILLEGAS  3er. Suplente: RICARDO CHAVARRIA VILLEGAS</p>
<p>Distrito Federal: 3) LERDO  Distrito Local: 9) MAPIMI  Municipio: 12) LERDO  Localidad: 4) LA LOMA  Sección: 755 C1</p> <p>Ubicación: SOCIEDAD COOPERATIVA DE CONSUMO AGROPECUARIO LA LOMA, AVENIDA COLÓN, SIN NÚMERO, LA LOMA, CÓDIGO POSTAL 35190, LERDO, DURANGO, ENTRE LAS CALLES BRAVO Y FRANCISCO IGNACIO MADERO</p> <p>Presidenta/e: JONATHAN ANTUNEZ RAMIREZ</p> <p>1er. Secretaria/o: JESUS FERNANDO DE LA ROSA SIFUENTES  2do. Secretaria/o: ROCIO GUADALUPE GALLEGOS MARTINEZ</p> <p>1er. Escrutador: OMAR ALVAREZ AMAYA  2do. Escrutador: RICARDO ANTUNEZ SIFUENTES</p> <p>3er. Escrutador: JESUS ANTONIO CARREON VALDEZ</p> <p>1er. Suplente: SANJUANA ALVAREZ RODRIGUEZ  2do. Suplente: ALMA PATRICIA CARREON VALDES  3er. Suplente: SOTERO COSSIO BUSTOS</p>	<p>Distrito Federal: 3) LERDO  Distrito Local: 9) MAPIMI  Municipio: 12) LERDO  Localidad: 4) LA LOMA  Sección: 755 C2</p> <p>Ubicación: SOCIEDAD COOPERATIVA DE CONSUMO AGROPECUARIO LA LOMA, AVENIDA COLÓN, SIN NÚMERO, LA LOMA, CÓDIGO POSTAL 35190, LERDO, DURANGO, ENTRE LAS CALLES BRAVO Y FRANCISCO IGNACIO MADERO</p> <p>Presidenta/e: MARISOL AGUILERA OROZCO</p> <p>1er. Secretaria/o: RICARDO DE LA ROSA VIESCA  2do. Secretaria/o: JUAN CARLOS AGUIRRE MARRERO</p> <p>1er. Escrutador: JOSE ANTUNEZ ESPINOZA  2do. Escrutador: MARIA CONSEPCION BARBOSA ORDAZ</p> <p>3er. Escrutador: VICTOR ARTURO CHAVEZ CARREON</p> <p>1er. Suplente: JESSY JOSEFINA BARBOSA AGANZA  2do. Suplente: MARIO CASTILLO HERNANDEZ  3er. Suplente: SANJUANA AGUILERA RODRIGUEZ</p>

<p>Distrito Federal: 3) LERDO  Distrito Local: 9) MAPIMI  Municipio: 12) LERDO  Localidad: 38) SAPIORIZ  Sección: 756 B1</p> <p>Ubicación: ESCUELA PRIMARIA LÁZARO CÁRDENAS, CALLE SIN NOMBRE, SIN NÚMERO, SAPIORIZ, CÓDIGO POSTAL 35190, LERDO, DURANGO, A UN COSTADO DEL JARDÍN DE NIÑOS</p> <p>Presidenta/e: VICTOR HUGO CASTAÑEDA CHAVEZ</p> <p>1er. Secretaria/o: LEOVARDO ANDRADE MORALES  2do. Secretaria/o: ELISA CASTAÑEDA ANDRADE</p> <p>1er. Escrutador: MELISSA CASTAÑEDA FLORES  2do. Escrutador: URBANA CHAVEZ ALVARADO</p> <p>3er. Escrutador: GRICELDA DEL VALE GUTIERREZ</p> <p>1er. Suplente: HECTOR ANTONIO CASTAÑEDA CHAVEZ  2do. Suplente: MARIA ALICIA ELIZALDE GARCIA  3er. Suplente: JOSE ANTUNEZ SUAREZ</p>	<p>Distrito Federal: 3) LERDO  Distrito Local: 9) MAPIMI  Municipio: 12) LERDO  Localidad: 38) SAPIORIZ  Sección: 756 C1</p> <p>Ubicación: ESCUELA PRIMARIA LÁZARO CÁRDENAS, CALLE SIN NOMBRE, SIN NÚMERO, SAPIORIZ, CÓDIGO POSTAL 35190, LERDO, DURANGO, A UN COSTADO DEL JARDÍN DE NIÑOS</p> <p>Presidenta/e: JUDITH GUADALUPE AGANZA GALVAN</p> <p>1er. Secretaria/o: XOCHITL CARREON MARTINEZ  2do. Secretaria/o: SAMUEL CASTAÑEDA ANDRADE</p> <p>1er. Escrutador: RAYMUNDO CASTAÑEDA PUENTES  2do. Escrutador: MARTIN CHIQUITO SOTO</p> <p>3er. Escrutador: ROCIO BARBOSA ORDAZ</p> <p>1er. Suplente: MARIA DEL PILAR CHAVEZ ALVARADO  2do. Suplente: JOSE RUBEN ELIZALDE MORALES  3er. Suplente: RICARDO CARDENAS CHAVEZ</p>
<p>Distrito Federal: 3) LERDO  Distrito Local: 9) MAPIMI  Municipio: 12) LERDO  Localidad: 42) VEINTIUNO DE MARZO  Sección: 757 B1</p> <p>Ubicación: ESCUELA PRIMARIA VALENTÍN GÓMEZ FARÍAS, CALLE SIN NOMBRE, SIN NÚMERO, VEINTIUNO DE MARZO, CÓDIGO POSTAL 35179, LERDO, DURANGO, FRENTE A LA PLAZA Y EL JARDÍN DE NIÑOS</p> <p>Presidenta/e: LUDIVINA ARCINIEGA CORTEZ</p> <p>1er. Secretaria/o: DIANA PATRICIA BAILON TERRAZAS  2do. Secretaria/o: DAVID ANDRADE ARCINIEGA</p> <p>1er. Escrutador: KAREN SAMANTA ARCINIEGA CORTEZ  2do. Escrutador: MARIA DEL ROSARIO ARREOLA HERNANDEZ</p> <p>3er. Escrutador: SAUL CASTAÑEDA PALACIOS</p> <p>1er. Suplente: MARIA DE LA LUZ ARCINIEGA PUENTE  2do. Suplente: JOSE MIGUEL ARCINIEGA PUENTE  3er. Suplente: MARIA GUADALUPE CORTEZ CASTAÑEDA</p>	<p>Distrito Federal: 3) LERDO  Distrito Local: 9) MAPIMI  Municipio: 12) LERDO  Localidad: 42) VEINTIUNO DE MARZO  Sección: 757 C1</p> <p>Ubicación: ESCUELA PRIMARIA VALENTÍN GÓMEZ FARÍAS, CALLE SIN NOMBRE, SIN NÚMERO, VEINTIUNO DE MARZO, CÓDIGO POSTAL 35179, LERDO, DURANGO, FRENTE A LA PLAZA Y EL JARDÍN DE NIÑOS</p> <p>Presidenta/e: MARIA DULCE JAZMIN ARREOLA ACEVEDO</p> <p>1er. Secretaria/o: LUZ DEL CARMEN GARCIA CARREON  2do. Secretaria/o: ALEJANDRA ARCINIEGA ANDRADE</p> <p>1er. Escrutador: JUAN DE DIOS ARCINIEGA NUÑEZ  2do. Escrutador: OLGA CAROLINA AVILA GARCIA</p> <p>3er. Escrutador: JOSE INOCENTE GARCIA CARREON</p> <p>1er. Suplente: ANA SILVIA CASTELLANO CONTRERAS  2do. Suplente: ROSA VELIA CARDONA PEREZ  3er. Suplente: FIDEL CARDONA ESTRADA</p>
<p>Distrito Federal: 3) LERDO  Distrito Local: 9) MAPIMI  Municipio: 12) LERDO  Localidad: 29) EL REFUGIO  Sección: 758 B1</p> <p>Ubicación: ESCUELA PRIMARIA NARCISO MENDOZA, CALLE SIN NOMBRE, SIN NÚMERO, EL REFUGIO, CÓDIGO POSTAL 35192, LERDO, DURANGO, A UN COSTADO DEL JARDÍN DE NIÑOS</p> <p>Presidenta/e: JUAN ANTONIO MORENO MORENO</p> <p>1er. Secretaria/o: MARIELA YULIET CARVENTE CARPINTEYRO  2do. Secretaria/o: ROSA VELIA CORTES ANTUNEZ</p> <p>1er. Escrutador: ELIZABETH GARCIA CALDERON  2do. Escrutador: MATILDE GRESS GALVAN</p> <p>3er. Escrutador: ALEJANDRO MORENO TERRAZAS</p> <p>1er. Suplente: LICET MONSERRAT MORENO CORTES  2do. Suplente: PETRA LOPEZ FIERRO  3er. Suplente: TOMAS MORENO SOTO</p>	<p>Distrito Federal: 3) LERDO  Distrito Local: 13) LERDO  Municipio: 12) LERDO  Localidad: 8) LA CAMPANA  Sección: 759 B1</p> <p>Ubicación: ESCUELA PRIMARIA NIÑOS HÉROES, CALLE SIN NOMBRE, SIN NÚMERO, LA CAMPANA, CÓDIGO POSTAL 35180, LERDO, DURANGO, FRENTE A LA CANCHA DEPORTIVA DE LA LOCALIDAD</p> <p>Presidenta/e: FELIPE MARRUFO BELTRAN</p> <p>1er. Secretaria/o: MA DE JESUS ALEMAN SUAREZ  2do. Secretaria/o: ALEJANDRA HERNANDEZ MORENO</p> <p>1er. Escrutador: KEIMA YANELI MONTEJANO SANCHEZ  2do. Escrutador: MONICA YESENIA PARGAS ZAMARRON</p> <p>3er. Escrutador: KARINA BELTRAN ORONA</p> <p>1er. Suplente: BRAULIO LOPEZ ADAME  2do. Suplente: BALTAZAR DELGADILLO ROCHA  3er. Suplente: JOSE ANGEL JARAMILLO SUAREZ</p>

<p>Distrito Federal: 3) LERDO  Distrito Local: 13) LERDO  Municipio: 12) LERDO  Localidad: 5) NAZARENO  Sección: 760 B1</p> <p>Ubicación: JARDÍN DE NIÑOS NIÑOS HÉROES, CALLE CUAUHTÉMOC, SIN NÚMERO, BARRIO DEL VALLE, NAZARENO, CÓDIGO POSTAL 35188, LERDO, DURANGO, FRENTE A LAS CANCHAS DE FUTBOL</p> <p>Presidenta/e: IVETTE JACQUELINE FERNANDEZ MACIAS</p> <p>1er. Secretaria/o: HOMERO LOPEZ MARTINEZ  2do. Secretaria/o: MANUEL DE JESUS CARREON MARTINEZ</p> <p>1er. Escrutador: MARIA RAFAELA DE LA ROSA OJEDA  2do. Escrutador: RAYMUNDO GARCIA MARRUFO</p> <p>3er. Escrutador: ANA BERTHA MARRUFO PERALES</p> <p>1er. Suplente: MA. LUISA ESCALERA MORALES  2do. Suplente: JAIME GALLEGOS CARREON  3er. Suplente: GLORIA GARCIA JIMENEZ</p>	<p>Distrito Federal: 3) LERDO  Distrito Local: 13) LERDO  Municipio: 12) LERDO  Localidad: 5) NAZARENO  Sección: 760 C1</p> <p>Ubicación: JARDÍN DE NIÑOS NIÑOS HÉROES, CALLE CUAUHTÉMOC, SIN NÚMERO, BARRIO DEL VALLE, NAZARENO, CÓDIGO POSTAL 35188, LERDO, DURANGO, FRENTE A LAS CANCHAS DE FUTBOL</p> <p>Presidenta/e: MARIA OFELIA ALMARAZ MARTINEZ</p> <p>1er. Secretaria/o: JOSE RODRIGO GALVAN BELTRAN  2do. Secretaria/o: NAYELI CARRILLO CASTAÑEDA</p> <p>1er. Escrutador: MARIA PATRICIA ESCALERA MUÑOZ  2do. Escrutador: JUAN EDUARDO JARAMILLO CALDERON</p> <p>3er. Escrutador: VICENTE DE LA ROSA OJEDA</p> <p>1er. Suplente: MA. LUISA LOERA CHAIREZ  2do. Suplente: JORGE GALLEGOS DE LEON  3er. Suplente: MARIA SOCORRO LIRA HERNANDEZ</p>
<p>Distrito Federal: 3) LERDO  Distrito Local: 13) LERDO  Municipio: 12) LERDO  Localidad: 5) NAZARENO  Sección: 760 C2</p> <p>Ubicación: JARDÍN DE NIÑOS NIÑOS HÉROES, CALLE CUAUHTÉMOC, SIN NÚMERO, BARRIO DEL VALLE, NAZARENO, CÓDIGO POSTAL 35188, LERDO, DURANGO, FRENTE A LAS CANCHAS DE FUTBOL</p> <p>Presidenta/e: CARLA IBETH BERNAL MARRUFO</p> <p>1er. Secretaria/o: BLANCA ESTHELA AGUIRRE ESCALERA  2do. Secretaria/o: LIZETH DE LA ROSA FERNANDEZ</p> <p>1er. Escrutador: RUBI GALLEGOS BARRON  2do. Escrutador: BRENDA GRICELDA MARES OLVERA</p> <p>3er. Escrutador: MA. ELISA DELGADILLO CALDERON</p> <p>1er. Suplente: JUANA LOPEZ ESCOBEDO  2do. Suplente: AMELIA MARQUEZ MACIAS  3er. Suplente: JOSEFINA GARCIA RAMOS</p>	<p>Distrito Federal: 3) LERDO  Distrito Local: 13) LERDO  Municipio: 12) LERDO  Localidad: 5) NAZARENO  Sección: 761 B1</p> <p>Ubicación: ESCUELA PRIMARIA MIGUEL HIDALGO, CALLE MARIANO MATAMOROS, SIN NÚMERO, NAZARENO, CÓDIGO POSTAL 35188, LERDO, DURANGO, ENTRE LAS AVENIDAS LÓPEZ MATEOS Y BENITO JUÁREZ</p> <p>Presidenta/e: GABRIELA BONILLA VALADEZ</p> <p>1er. Secretaria/o: SANDY LILIANA AGUIRRE SALAS  2do. Secretaria/o: HILEN MONSERRAT MARTINEZ CHAVEZ</p> <p>1er. Escrutador: HUMBERTO CABRALES MARTINEZ  2do. Escrutador: HERMELINDA GONZALEZ ROMO</p> <p>3er. Escrutador: JAVIER LOPEZ MARTINEZ</p> <p>1er. Suplente: LILIANA CASTAÑEDA HERNANDEZ  2do. Suplente: ANA ISABEL HERNANDEZ ESQUIVEL  3er. Suplente: MA. LETICIA LABORICO HERNANDEZ</p>
<p>Distrito Federal: 3) LERDO  Distrito Local: 13) LERDO  Municipio: 12) LERDO  Localidad: 5) NAZARENO  Sección: 761 C1</p> <p>Ubicación: ESCUELA PRIMARIA MIGUEL HIDALGO, CALLE MARIANO MATAMOROS, SIN NÚMERO, NAZARENO, CÓDIGO POSTAL 35188, LERDO, DURANGO, ENTRE LAS AVENIDAS LÓPEZ MATEOS Y BENITO JUÁREZ</p> <p>Presidenta/e: CARLOS EDUARDO CABALLERO SOLIS</p> <p>1er. Secretaria/o: MARIA DE JESUS ALVARADO LIRA  2do. Secretaria/o: ALEJANDRA MARTINEZ REYES</p> <p>1er. Escrutador: PEDRO ANTONIO DURON GASPAR  2do. Escrutador: MARIO ALBERTO GUERRERO SOLIS</p> <p>3er. Escrutador: GERARDO MARTINEZ REYES</p> <p>1er. Suplente: MA DEL CONSUELO GOMEZ IBARRA  2do. Suplente: FRANCISCO JAVIER HERNANDEZ GALVAN  3er. Suplente: YURI JANETH MARRERO AVALOS</p>	<p>Distrito Federal: 3) LERDO  Distrito Local: 13) LERDO  Municipio: 12) LERDO  Localidad: 5) NAZARENO  Sección: 761 C2</p> <p>Ubicación: ESCUELA PRIMARIA MIGUEL HIDALGO, CALLE MARIANO MATAMOROS, SIN NÚMERO, NAZARENO, CÓDIGO POSTAL 35188, LERDO, DURANGO, ENTRE LAS AVENIDAS LÓPEZ MATEOS Y BENITO JUÁREZ</p> <p>Presidenta/e: FRANCISCO SAUL MARTINEZ UGALDE</p> <p>1er. Secretaria/o: PAOLA HERNANDEZ CARRILLO  2do. Secretaria/o: JAEL AGUERO REYES</p> <p>1er. Escrutador: KAREN JUDITH GALLEGOS ESQUIVEL  2do. Escrutador: SANJUANA ROCIO HERNANDEZ APARICIO</p> <p>3er. Escrutador: MARIA ESMERALDA CASTAÑEDA HERNANDEZ</p> <p>1er. Suplente: BRENDA LAURA CASTAÑEDA HERNANDEZ  2do. Suplente: RAYMUNDO HERRERA TORRES  3er. Suplente: CATALINA CORONADO MONTES</p>

<p>Distrito Federal: 3) LERDO  Distrito Local: 13) LERDO  Municipio: 12) LERDO  Localidad: 5) NAZARENO  Sección: 762 B1</p> <p>Ubicación: SERVICIOS DE SALUD DE DURANGO NAZARENO CENTRO DE SALUD , AVENIDA ADOLFO LÓPEZ MATEOS, SIN NÚMERO, NAZARENO, CÓDIGO POSTAL 35188, LERDO, DURANGO, A UN COSTADO DE LA BIBLIOTECA</p> <p>Presidenta/e: EDITH ARELY ALVARADO RENTERIA</p> <p>1er. Secretaria/o: YESSICA IVONNE GAMEZ JARAMILLO  2do. Secretaria/o: MARIA GUADALUPE CASTAÑEDA MONRRREAL</p> <p>1er. Escrutador: ANDRES GARCIA CRUZ  2do. Escrutador: AZUL MIRANDA HERNANDEZ BURCIAGA  3er. Escrutador: MARGARITO JARAMILLO MANCINAS</p> <p>1er. Suplente: MARGARITA DE LA ROSA MARTINEZ  2do. Suplente: MAIRA ROCIO GARCIA OLVERA  3er. Suplente: MARIA ILDA HERNANDEZ IBARRA</p>	<p>Distrito Federal: 3) LERDO  Distrito Local: 13) LERDO  Municipio: 12) LERDO  Localidad: 5) NAZARENO  Sección: 762 C1</p> <p>Ubicación: SERVICIOS DE SALUD DE DURANGO NAZARENO CENTRO DE SALUD , AVENIDA ADOLFO LÓPEZ MATEOS, SIN NÚMERO, NAZARENO, CÓDIGO POSTAL 35188, LERDO, DURANGO, A UN COSTADO DE LA BIBLIOTECA</p> <p>Presidenta/e: MODESTA YANELY ECHAVARRIA BURCIAGA</p> <p>1er. Secretaria/o: CECILIA SARAHI ALVARADO VELAZQUEZ  2do. Secretaria/o: CLAUDIA MAYELA ESCOBEDO GALARZA</p> <p>1er. Escrutador: YADIRA GONZALEZ MARTINEZ  2do. Escrutador: KEVIN ZURIEL HERNANDEZ MARTINEZ  3er. Escrutador: MARIA GUADALUPE ALVARADO CARDENAS</p> <p>1er. Suplente: GLORIA ESTRADA GONZALEZ  2do. Suplente: MARIA ELENA HERNANDEZ CABALLERO  3er. Suplente: MARICRUZ HERNANDEZ IBARRA</p>
<p>Distrito Federal: 3) LERDO  Distrito Local: 13) LERDO  Municipio: 12) LERDO  Localidad: 5) NAZARENO  Sección: 763 B1</p> <p>Ubicación: ESCUELA PRIMARIA CUAUHTÉMOC, CALLE FRANCISCO SARABIA, SIN NÚMERO, NAZARENO, CÓDIGO POSTAL 35188, LERDO, DURANGO, ENTRE LAS CALLES FRANCISCO ZARCO Y FRANCISCO VILLA</p> <p>Presidenta/e: GERARDO ACOSTA GONZALEZ</p> <p>1er. Secretaria/o: AYDEE ALEJANDRA CABRALES ENRIQUEZ  2do. Secretaria/o: CINTHIA FABIOLA GARCIA MEZA</p> <p>1er. Escrutador: CINTHYA ALEJANDRA LOPEZ HERNANDEZ  2do. Escrutador: JOSE FEDERICO CARRILLO CASTILLO  3er. Escrutador: GLORIA HERNANDEZ MARTINEZ</p> <p>1er. Suplente: OSCAR ANDRADE CHAVEZ  2do. Suplente: OFELIA LOPEZ DIAZ  3er. Suplente: GRACIELA CARREON PALACIO</p>	<p>Distrito Federal: 3) LERDO  Distrito Local: 13) LERDO  Municipio: 12) LERDO  Localidad: 5) NAZARENO  Sección: 763 C1</p> <p>Ubicación: ESCUELA PRIMARIA CUAUHTÉMOC, CALLE FRANCISCO SARABIA, SIN NÚMERO, NAZARENO, CÓDIGO POSTAL 35188, LERDO, DURANGO, ENTRE LAS CALLES FRANCISCO ZARCO Y FRANCISCO VILLA</p> <p>Presidenta/e: JUNIOR FERNANDO DE SANTIAGO HERNANDEZ</p> <p>1er. Secretaria/o: ROLANDO CHAVEZ GONZALEZ  2do. Secretaria/o: GLORIA GARCIA RODRIGUEZ</p> <p>1er. Escrutador: MA. CONCEPCION ALMEIDA PUENTES  2do. Escrutador: NATALY FRAIRE GUERRERO  3er. Escrutador: JOSE ALBERTO ATILANO LOPEZ</p> <p>1er. Suplente: IRENE CASTILLO RENTERIA  2do. Suplente: ALFREDO CHAVEZ GOMEZ  3er. Suplente: MA. GUADALUPE DE LOERA CHAIREZ</p>
<p>Distrito Federal: 3) LERDO  Distrito Local: 13) LERDO  Municipio: 12) LERDO  Localidad: 5) NAZARENO  Sección: 763 C2</p> <p>Ubicación: ESCUELA PRIMARIA CUAUHTÉMOC, CALLE FRANCISCO SARABIA, SIN NÚMERO, NAZARENO, CÓDIGO POSTAL 35188, LERDO, DURANGO, ENTRE LAS CALLES FRANCISCO ZARCO Y FRANCISCO VILLA</p> <p>Presidenta/e: PERLA AZUCENA BELTRAN FRAIRE</p> <p>1er. Secretaria/o: CINTHIA DENNIS DE SANTIAGO HERNANDEZ  2do. Secretaria/o: LIZBETH ALINA GONZALEZ ZUÑIGA</p> <p>1er. Escrutador: PABLO CABRALES ZARAGOZA  2do. Escrutador: DOLORES GONZALEZ AGUIRRE  3er. Escrutador: GLORIA ALVARADO ESNAURIZA</p> <p>1er. Suplente: GABRIEL CHAVEZ SALAZAR  2do. Suplente: JUANA FERNANDEZ PEREZ  3er. Suplente: SOCORRO GONZALEZ LOPEZ</p>	<p>Distrito Federal: 3) LERDO  Distrito Local: 13) LERDO  Municipio: 12) LERDO  Localidad: 79) LAS ENRAMADAS (NAZARENO II DE ABAJO)  Sección: 763 E1</p> <p>Ubicación: ESCUELA PRIMARIA GUADALUPE VICTORIA, CALLE SIN NOMBRE, SIN NÚMERO, LAS ENRAMADAS, CÓDIGO POSTAL 35188, LERDO, DURANGO, CONOCIDO TAMBIÉN COMO NAZARENO II DE ABAJO</p> <p>Presidenta/e: DALIA GALLEGOS QUIÑONES</p> <p>1er. Secretaria/o: YOLANDA CABELLO JIMENEZ  2do. Secretaria/o: FIDEL CISNEROS PALOS</p> <p>1er. Escrutador: YANETH FAVELA ROMERO  2do. Escrutador: JOSE MARIO GARCIA AGUIRRE  3er. Escrutador: ANA YELI CHAVIRA ESPARZA</p> <p>1er. Suplente: MARTHA FRANCO MORALES  2do. Suplente: VALERIA LILIANA GARCIA AGUIRRE  3er. Suplente: INOCENCIA GALLARDO MORILLON</p>

<p>Distrito Federal: 3) LERDO  Distrito Local: 13) LERDO  Municipio: 12) LERDO  Localidad: 24) PICARDIAS  Sección: 764 B1</p> <p>Ubicación: ESCUELA PRIMARIA AMADO NERVO, CALLE SIN NOMBRE, SIN NÚMERO, PICARDÍAS, CÓDIGO POSTAL 35189, LERDO, DURANGO, FRENTE A LAS VÍAS DEL FERROCARRIL</p> <p>Presidenta/e: OLIVIA DIAZ CARDENAS</p> <p>1er. Secretaria/o: GERMAN CHAIREZ HEREDIA  2do. Secretaria/o: HEGEL GOMEZ PEREZ</p> <p>1er. Escrutador: ARTEMISA HERNANDEZ ORTIZ  2do. Escrutador: ANTONIO BRIONES CALDERON</p> <p>3er. Escrutador: MARIO ENRIQUEZ SIFUENTES</p> <p>1er. Suplente: CRISTOFER HERRERA LOPEZ  2do. Suplente: HUGO GARCIA ENRIQUEZ  3er. Suplente: ALBINO BRIONES CARDENAS</p>	<p>Distrito Federal: 3) LERDO  Distrito Local: 13) LERDO  Municipio: 12) LERDO  Localidad: 24) PICARDIAS  Sección: 764 C1</p> <p>Ubicación: ESCUELA PRIMARIA AMADO NERVO, CALLE SIN NOMBRE, SIN NÚMERO, PICARDÍAS, CÓDIGO POSTAL 35189, LERDO, DURANGO, FRENTE A LAS VÍAS DEL FERROCARRIL</p> <p>Presidenta/e: ESTRELLA HERNANDEZ HEREDIA</p> <p>1er. Secretaria/o: OFELIA GARCIA ENRIQUEZ  2do. Secretaria/o: ELIZABETH BUSTOS GARCIA</p> <p>1er. Escrutador: IRENE BALDERAS ZUÑIGA  2do. Escrutador: EMERSON ENRIQUE DIAZ RAMIREZ</p> <p>3er. Escrutador: JESUS GARCIA GALLARDO</p> <p>1er. Suplente: JOSE FRANCISCO BUSTOS GALLARDO  2do. Suplente: MONSERRAT ACEVEDO DE LEON  3er. Suplente: ALVINO GARCIA ENRIQUEZ</p>
<p>Distrito Federal: 3) LERDO  Distrito Local: 13) LERDO  Municipio: 12) LERDO  Localidad: 41) LA UNION  Sección: 765 B1</p> <p>Ubicación: ESCUELA PRIMARIA TEMPLO DEL TRABAJADOR, CALLE SIN NOMBRE, SIN NÚMERO, LA UNIÓN, CÓDIGO POSTAL 35196, LERDO, DURANGO, CONTRA ESQUINA DEL TANQUE ELEVADO DE AGUA</p> <p>Presidenta/e: ABRIL CARRERA NAVARRETE</p> <p>1er. Secretaria/o: BIANCA PAMELA DE LA TORRE RAMIREZ  2do. Secretaria/o: ALEJANDRO DE LA TORRE RAMOS</p> <p>1er. Escrutador: ELVIRA FERNIZA LOZANO  2do. Escrutador: JOSE BENITO GONZALEZ LUNA</p> <p>3er. Escrutador: MARIA CRUZ DIAZ CONTRERAS</p> <p>1er. Suplente: MARCOS GONZALEZ LOPEZ  2do. Suplente: MARIA DEL ROCIO GONZALEZ LUNA  3er. Suplente: SAID GONZALEZ PEREZ</p>	<p>Distrito Federal: 3) LERDO  Distrito Local: 9) MAPIMI  Municipio: 12) LERDO  Localidad: 22) NUEVO GRACEROS  Sección: 767 B1</p> <p>Ubicación: ESCUELA PRIMARIA FRANCISCO SARABIA, CALLE HIDALGO, SIN NÚMERO, NUEVO GRACEROS, CÓDIGO POSTAL 35199, LERDO, DURANGO, ENTRE LAS CALLES GREGORIA ROJAS Y JOSEFA ORTÍZ DE DOMÍNGUEZ</p> <p>Presidenta/e: PATRICIA ESPINO LIMONES</p> <p>1er. Secretaria/o: ELISA BENABENTE MANCHA  2do. Secretaria/o: TOMASA ARZOLA VARGAS</p> <p>1er. Escrutador: ESMERALDA FLORES ESPINO  2do. Escrutador: JUAN FLORES SALAZAR</p> <p>3er. Escrutador: JOSE ANGEL FLORES SALAZAR</p> <p>1er. Suplente: GISELA ARCINIEGA ESTUPIÑAN  2do. Suplente: ROSENDA AYALA MARTINEZ  3er. Suplente: MA. DEL CARMEN BENAVENTE RAMOS</p>
<p>Distrito Federal: 3) LERDO  Distrito Local: 9) MAPIMI  Municipio: 12) LERDO  Localidad: 19) MARGARITO MACHADO  Sección: 768 B1</p> <p>Ubicación: ESCUELA PRIMARIA MARGARITO MACHADO, CALLE SIN NOMBRE, SIN NÚMERO, MARGARITO MACHADO, CÓDIGO POSTAL 35199, LERDO, DURANGO, LADO IZQUIERDO A GRACEROS, AL FRENTE DE LA CARRETERA FEDERAL</p> <p>Presidenta/e: DULCE ARELY ARZOLA CAMACHO</p> <p>1er. Secretaria/o: LUCIA GASTELUM GONZALEZ  2do. Secretaria/o: ESPERANZA ALVARADO VELAZQUEZ</p> <p>1er. Escrutador: PRISILA ARREDONDO ALVARADO  2do. Escrutador: JOSE ANGEL ARREDONDO ANTUNEZ</p> <p>3er. Escrutador: SABINO CENICEROS FLORES</p> <p>1er. Suplente: ANABEL FACIO MACHADO  2do. Suplente: MARIANA ALONSO IBARRA  3er. Suplente: MA. FELICITAS ARREDONDO ALEMAN</p>	<p>Distrito Federal: 3) LERDO  Distrito Local: 9) MAPIMI  Municipio: 15) NAZAS  Localidad: 1) NAZAS  Sección: 828 B1</p> <p>Ubicación: ESCUELA PRIMARIA GENERAL GUADALUPE VICTORIA, CALLE ARROYO DE NAZAS, SIN NÚMERO, CÓDIGO POSTAL 35700, NAZAS, DURANGO, FRENTE A LA PLAZA HIDALGO</p> <p>Presidenta/e: ROLANDO GUADALUPE CASTAÑEDA REYES</p> <p>1er. Secretaria/o: SELMA GISELA ARREOLA ZAMORA  2do. Secretaria/o: MARIA GUADALUPE BAILON MALDONADO</p> <p>1er. Escrutador: JAVIER DURAN MEDINA  2do. Escrutador: CESAR SINUHE GUEVARA GAMIZ</p> <p>3er. Escrutador: CINTHIA VERONICA GUTIERREZ ALVA</p> <p>1er. Suplente: ALISA MILDRED GUTIERREZ JIMENEZ  2do. Suplente: LILIANA MARGARITA CASTAÑEDA ARREOLA  3er. Suplente: CARLOS ALFONSO DE LA CRUZ ACOSTA</p>

<p>Distrito Federal: 3) LERDO  Distrito Local: 9) MAPIMI  Municipio: 15) NAZAS  Localidad: 1) NAZAS  Sección: 829 B1</p> <p>Ubicación: JARDÍN DE NIÑOS GUADALUPE VICTORIA, CALLE ADOLFO BASSO, SIN NÚMERO, CÓDIGO POSTAL 35700, NAZAS, DURANGO, CARRETERA NAZAS RODEO</p> <p>Presidenta/e: ROBERTO CARLOS BURCIAGA TAMAYO</p> <p>1er. Secretaria/o: NESTOR JAVIER GUTIERREZ MORALES  2do. Secretaria/o: ALEJANDRO DE LA O VALERIO</p> <p>1er. Escrutador: VICTOR ARMANDO ARREOLA PEREZ  2do. Escrutador: JUAN JOSE CHAVARRIA GOMEZ</p> <p>3er. Escrutador: GUILLERMINA GORDILLO RODRIGUEZ</p> <p>1er. Suplente: CELINA ESTHER MENDOZA MARISCAL  2do. Suplente: JOSE EUSEBIO LUNA MACIEL  3er. Suplente: JAIME ANTONIO CASTRO SOTO</p>	<p>Distrito Federal: 3) LERDO  Distrito Local: 9) MAPIMI  Municipio: 15) NAZAS  Localidad: 1) NAZAS  Sección: 829 C1</p> <p>Ubicación: JARDÍN DE NIÑOS GUADALUPE VICTORIA, CALLE ADOLFO BASSO, SIN NÚMERO, CÓDIGO POSTAL 35700, NAZAS, DURANGO, CARRETERA NAZAS RODEO</p> <p>Presidenta/e: ALFONSO DIAZ MEDINA</p> <p>1er. Secretaria/o: JORGE ANTONIO GONZALEZ SOTO  2do. Secretaria/o: ELVIA NATIVIDAD LAGARDE GALARZA</p> <p>1er. Escrutador: SAIRE DANIEL CHACON AMAYA  2do. Escrutador: MARIA DOLORES GONZALEZ SOTO</p> <p>3er. Escrutador: RAMIRO LANDEROS CALDERA</p> <p>1er. Suplente: MARIA ABIGAIL CHAVARRIA QUIÑONEZ  2do. Suplente: RICARDO ALONSO ASTORGA GARCIA  3er. Suplente: JAVIER CHAVARRIA CARDOZA</p>
<p>Distrito Federal: 3) LERDO  Distrito Local: 9) MAPIMI  Municipio: 15) NAZAS  Localidad: 1) NAZAS  Sección: 830 B1</p> <p>Ubicación: ESCUELA PRIMARIA ESTATAL JOSÉ MARÍA IGLESIAS, CALLE SIN NOMBRE, SIN NÚMERO, BARRIO INDEPENDENCIA, CÓDIGO POSTAL 35700, NAZAS, DURANGO, A 100 METROS DE LA CARRETERA ESTATAL PEDRICEÑA RODEO</p> <p>Presidenta/e: FATIMA GARCIA BAILON</p> <p>1er. Secretaria/o: SOL NAYELY LUNA GARCIA  2do. Secretaria/o: LEONARDO DANIEL CARREON SOTO</p> <p>1er. Escrutador: JORGE ALBERTO MENDOZA MONTALVO  2do. Escrutador: ROSA ELVIA ARREOLA ZAMORA</p> <p>3er. Escrutador: ROSALIA GUTIERREZ ZAPATA</p> <p>1er. Suplente: PATRICIA MEDINA GARCIA  2do. Suplente: ZOILA CAROLINA CAMPA ALANIS  3er. Suplente: RUPERTO GUTIERREZ TORRES</p>	<p>Distrito Federal: 3) LERDO  Distrito Local: 9) MAPIMI  Municipio: 15) NAZAS  Localidad: 1) NAZAS  Sección: 830 C1</p> <p>Ubicación: ESCUELA PRIMARIA ESTATAL JOSÉ MARÍA IGLESIAS, CALLE SIN NOMBRE, SIN NÚMERO, BARRIO INDEPENDENCIA, CÓDIGO POSTAL 35700, NAZAS, DURANGO, A 100 METROS DE LA CARRETERA ESTATAL PEDRICEÑA RODEO</p> <p>Presidenta/e: MARIA MAGDALENA GUAJARDO JAQUEZ</p> <p>1er. Secretaria/o: MARISOL AGUIRRE CHAVEZ  2do. Secretaria/o: JESUS GUADALUPE GURROLA QUIÑONES</p> <p>1er. Escrutador: CRISTOFFER LUNA GARCIA  2do. Escrutador: LORENA DEL CARMEN CASTAÑEDA ALVARADO</p> <p>3er. Escrutador: YAJAIRA ELIZABETH MACIEL SALAZAR</p> <p>1er. Suplente: IVETTE MERAZ FRANCO  2do. Suplente: JOSE MARTIN ARAMBULA RODRIGUEZ  3er. Suplente: MA AGUSTINA MERAZ FRANCO</p>
<p>Distrito Federal: 3) LERDO  Distrito Local: 9) MAPIMI  Municipio: 15) NAZAS  Localidad: 1) NAZAS  Sección: 831 B1</p> <p>Ubicación: DOMICILIO PARTICULAR, CALLE VICENTE GUERRERO, SIN NÚMERO, COLONIA CENTRO, CÓDIGO POSTAL 35700, NAZAS, DURANGO, ENTRE AVENIDA ALLENDE Y ACEQUIA DEL PUEBLO</p> <p>Presidenta/e: LUZ MARIA AMAYA LEON</p> <p>1er. Secretaria/o: JULIA AZUCENA AMANCIO JIMENEZ  2do. Secretaria/o: SANDRA LUZ CASTRO TAMAYO</p> <p>1er. Escrutador: LUIS CARLOS GUTIERREZ GARCIA  2do. Escrutador: LUIS GERARDO HERNANDEZ JIMENEZ</p> <p>3er. Escrutador: MELISA TERESA JAQUEZ RODRIGUEZ</p> <p>1er. Suplente: ROSA ISELA CAMPA VARGAS  2do. Suplente: GLORIA LARA HERNANDEZ  3er. Suplente: LEOBARDO CASTRO MORENO</p>	<p>Distrito Federal: 3) LERDO  Distrito Local: 9) MAPIMI  Municipio: 15) NAZAS  Localidad: 26) SANTA BARBARA  Sección: 831 E1</p> <p>Ubicación: ESCUELA PRIMARIA IGNACIO ZARAGOZA, CALLE SIN NOMBRE, SIN NÚMERO, SANTA BÁRBARA, CÓDIGO POSTAL 35704, NAZAS, DURANGO, PASANDO LA IGLESIA</p> <p>Presidenta/e: JESUS MANUEL JIMENEZ GARCIA</p> <p>1er. Secretaria/o: GABRIELA ALGARATE CASTELLANO  2do. Secretaria/o: JUAN RAMON GALLEGOS JIMENEZ</p> <p>1er. Escrutador: JOSE GUADALUPE JIMENEZ GOMEZ  2do. Escrutador: MARINA DIAZ CALDERON</p> <p>3er. Escrutador: FLOR DE MARIA ALGARATE VILLEGAS</p> <p>1er. Suplente: CAROLINA JIMENEZ MACIEL  2do. Suplente: CLAUDIO JIMENEZ MACIEL  3er. Suplente: MARTIN GARCIA DOMINGUEZ</p>

<p>Distrito Federal: 3) LERDO  Distrito Local: 9) MAPIMI  Municipio: 15) NAZAS  Localidad: 11) DOLORES HIDALGO  Sección: 832 B1</p> <p>Ubicación: ESCUELA PRIMARIA HIDALGO DE DOLORES, CALLE SIN NOMBRE, SIN NÚMERO, DOLORES HIDALGO, CÓDIGO POSTAL 35700, NAZAS, DURANGO, A UNA CUADRA DE LA CARRETERA A SAN LUIS DE CORDERO</p> <p>Presidenta/e: ALEJANDRA GUADALUPE ARREOLA SILVA</p> <p>1er. Secretaria/o: MARIA DEL SOCORRO GUTIERREZ GARCIA  2do. Secretaria/o: MARIA BELEM ANTUNEZ ZAPATA  1er. Escrutador: MARIA EMILIA ANTUNEZ ZAPATA  2do. Escrutador: ANA ROSA BURCIAGA TORRES  3er. Escrutador: MARGARITO FLORES RUIZ  1er. Suplente: JOSE LUIS BURCIAGA TORRES  2do. Suplente: PABLO AGUILERA REYES  3er. Suplente: ANTONIO AGUILERA ZAPATA</p>	<p>Distrito Federal: 3) LERDO  Distrito Local: 9) MAPIMI  Municipio: 15) NAZAS  Localidad: 22) LA PERLA  Sección: 833 B1</p> <p>Ubicación: ESCUELA PRIMARIA RICARDO FLORES MAGÓN, CALLE SIN NOMBRE, SIN NÚMERO, PERLA, CÓDIGO POSTAL 35700, NAZAS, DURANGO, A UNA CUADRA DE LA CARRETERA PRINCIPAL</p> <p>Presidenta/e: YESENIA GUTIERREZ RAMIREZ</p> <p>1er. Secretaria/o: MARLENI BERENICE BALDERAS MOLINA  2do. Secretaria/o: ABEL GALLEGOS GARCIA  1er. Escrutador: GLORIA GARCIA ONTIVEROS  2do. Escrutador: ESTRELLA GORDILLO REYNA  3er. Escrutador: ERANDY VIANEY GRANADOS GUIZAR  1er. Suplente: JUAN JOSE ADAME MORALES  2do. Suplente: EVA NEYDI GUTIERREZ MOLINA  3er. Suplente: PATRICIA CASTRO URIBE</p>
<p>Distrito Federal: 3) LERDO  Distrito Local: 9) MAPIMI  Municipio: 15) NAZAS  Localidad: 2) LAZARO CARDENAS  Sección: 834 B1</p> <p>Ubicación: TELESECUNDARIA NÚMERO 83, CALLE EMILIO CARRANZA, SIN NÚMERO, LÁZARO CÁRDENAS, CÓDIGO POSTAL 35700, NAZAS, DURANGO, ENTRE CALLE EMILIO CARRANZA Y CALLE LÓPEZ PORTILLO</p> <p>Presidenta/e: BEATRIZ ADRIANA BUENDIA VILLEGAS</p> <p>1er. Secretaria/o: VICTORIA BARRAZA CALVILLO  2do. Secretaria/o: ALFREDO BOTELLO TRIANA  1er. Escrutador: JOSE LAZARO CAMARGO ONTIVEROS  2do. Escrutador: MANUEL CORCHADO RUIZ  3er. Escrutador: VICTORINO AMANCIO MACHADO  1er. Suplente: ROSENDO DORADO BANDA  2do. Suplente: ALEGUNDO BUENDIA SANCHEZ  3er. Suplente: JOSE CARDOZA SIFUENTES</p>	<p>Distrito Federal: 3) LERDO  Distrito Local: 9) MAPIMI  Municipio: 15) NAZAS  Localidad: 2) LAZARO CARDENAS  Sección: 835 B1</p> <p>Ubicación: ESCUELA PRIMARIA REVOLUCIÓN, CALLE REVOLUCIÓN, SIN NÚMERO, LÁZARO CÁRDENAS, CÓDIGO POSTAL 35700, NAZAS, DURANGO, ENTRE CALLE 20 DE NOVIEMBRE Y CALLE CONSTITUCIÓN</p> <p>Presidenta/e: PEDRO ANDRES CRUZ MALTOS</p> <p>1er. Secretaria/o: BRENDA ELIZABETH ALDABA LOZANO  2do. Secretaria/o: HECTOR CALDERON CARREON  1er. Escrutador: IVON ALEJANDRA CALDERON RUIZ  2do. Escrutador: ANTONIO ALDABA MEDRANO  3er. Escrutador: VALERIA CANALES CANALES  1er. Suplente: JESUS ESPINOZA VARGAS  2do. Suplente: NEFI SAEL CANALES VALENZUELA  3er. Suplente: SARA CONTRERAS MORENO</p>
<p>Distrito Federal: 3) LERDO  Distrito Local: 9) MAPIMI  Municipio: 15) NAZAS  Localidad: 2) LAZARO CARDENAS  Sección: 836 B1</p> <p>Ubicación: DOMICILIO PARTICULAR, AVENIDA FRANCISCO VILLA, SIN NÚMERO, LÁZARO CÁRDENAS, CÓDIGO POSTAL 35710, NAZAS, DURANGO, CONTRA ESQUINA DEL JARDÍN DE NIÑOS ALBERTO TERRONES BENÍTEZ</p> <p>Presidenta/e: CHRISTIAN ISAAC CHAVEZ CHAVEZ</p> <p>1er. Secretaria/o: BRENDA ELIZABETH DORADO CASTAÑEDA  2do. Secretaria/o: ELIZABETH YAZMIN FLORES MARTINEZ  1er. Escrutador: JUAN GILBERTO AMARO ROSALES  2do. Escrutador: MARIBEL FACIO ARCINIEGA  3er. Escrutador: EDUARDO GONZALEZ AMANCIO  1er. Suplente: JOSE ARMANDO GUADALUPE CHAVARRIA BORJAS  2do. Suplente: LUZ MARIA GUILLEN MORAN  3er. Suplente: MARCO ANTONIO GUADALUPE GUILLEN SOTO</p>	<p>Distrito Federal: 3) LERDO  Distrito Local: 9) MAPIMI  Municipio: 15) NAZAS  Localidad: 12) EMILIO CARRANZA  Sección: 837 B1</p> <p>Ubicación: ESCUELA PRIMARIA NIÑOS HÉROES DE CHAPULTEPEC, CALLE SIN NOMBRE, SIN NÚMERO, EMILIO CARRANZA, CÓDIGO POSTAL 35730, NAZAS, DURANGO, A UN COSTADO DE LA IGLESIA</p> <p>Presidenta/e: MIGDALIA GUZMAN SALAS</p> <p>1er. Secretaria/o: FABIOLA DELGADO ORTIZ  2do. Secretaria/o: LAURA YARESY ARCINIEGA GARCIA  1er. Escrutador: MONSERRAT GUADALUPE CAMARGO HURTADO  2do. Escrutador: NEISA MORAIMA CHIGO HURTADO  3er. Escrutador: JIROMI FUENTES PUENTES  1er. Suplente: ISIDORO GARCIA URIBE  2do. Suplente: JOSE LUIS GUZMAN MARTINEZ  3er. Suplente: SANDRA HURTADO AYALA</p>



<p>Distrito Federal: 3) LERDO  Distrito Local: 9) MAPIMI  Municipio: 15) NAZAS  Localidad: 27) SANTA TERESA DE LA UÑA  Sección: 838 B1</p> <p>Ubicación: ESCUELA PRIMARIA HERMENEGILDO GALEANA, CALLE SIN NOMBRE, SIN NÚMERO, SANTA TERESA DE LA UÑA, CÓDIGO POSTAL 35719, NAZAS, DURANGO, A UN COSTADO DEL PARQUE</p> <p>Presidenta/e: JOSE ANGEL GAMBOA GARCIA</p> <p>1er. Secretaria/o: JOSE ALONSO GARCIA RODRIGUEZ  2do. Secretaria/o: MARIA PIEDAD CASTAÑEDA VILLEGAS</p> <p>1er. Escrutador: ANTONIETA GAMBOA ESQUIBEL  2do. Escrutador: MARIA MAGDALENA CARRERA VILLEGAS</p> <p>3er. Escrutador: MATILDE CARRERA VILLEGAS</p> <p>1er. Suplente: PATRICIA GAMBOA GARCIA  2do. Suplente: GUADALUPE GAMBOA ESQUIVEL  3er. Suplente: GENOVEVA ESPINOZA ALVAREZ</p>	<p>Distrito Federal: 3) LERDO  Distrito Local: 9) MAPIMI  Municipio: 15) NAZAS  Localidad: 21) PASO NACIONAL  Sección: 839 B1</p> <p>Ubicación: ESCUELA PRIMARIA CUAUHTÉMOC, CALLE HIDALGO, SIN NÚMERO, PASO NACIONAL, CÓDIGO POSTAL 35703, NAZAS, DURANGO, A UN COSTADO DE LA PLAZA</p> <p>Presidenta/e: JIMENA AGUILERA CASTRO</p> <p>1er. Secretaria/o: MARIA ORTENCIA FLORES GUTIERREZ  2do. Secretaria/o: SANDRA LUZ GONZALEZ SOTO</p> <p>1er. Escrutador: JOSE ABEL HERRERA TORRES  2do. Escrutador: LUIS EDUARDO HURTADO PEREZ</p> <p>3er. Escrutador: RUBI AZUCENA HIDROGO URIBE</p> <p>1er. Suplente: SALMA WILIAM CASTAÑEDA URIBE  2do. Suplente: JUANA MARIA JIMENEZ GUERRERO  3er. Suplente: RAYMUNDO CHAVARRIA VALDEZ</p>
<p>Distrito Federal: 3) LERDO  Distrito Local: 9) MAPIMI  Municipio: 15) NAZAS  Localidad: 21) PASO NACIONAL  Sección: 839 C1</p> <p>Ubicación: ESCUELA PRIMARIA CUAUHTÉMOC, CALLE HIDALGO, SIN NÚMERO, PASO NACIONAL, CÓDIGO POSTAL 35703, NAZAS, DURANGO, A UN COSTADO DE LA PLAZA</p> <p>Presidenta/e: LILIA ALVARADO MARTINEZ</p> <p>1er. Secretaria/o: GUADALUPE GONZALEZ ROSALES  2do. Secretaria/o: ARMINDA HOLGUIN CASTRO</p> <p>1er. Escrutador: JORGE REY HOLGUIN CASTRO  2do. Escrutador: ANA YELITZA IBARRA ROJAS</p> <p>3er. Escrutador: ANGELICA BUENDIA CAMPOS</p> <p>1er. Suplente: IGNACIO ASAEL CASTRO GUTIERREZ  2do. Suplente: MA GLORIA ALDABA RODRIGUEZ  3er. Suplente: LUCIA DIAZ CERVANTES</p>	<p>Distrito Federal: 3) LERDO  Distrito Local: 9) MAPIMI  Municipio: 15) NAZAS  Localidad: 4) AGUSTIN MELGAR  Sección: 840 B1</p> <p>Ubicación: ESCUELA PRIMARIA DIEZ DE MAYO, CALLE SIN NOMBRE, SIN NÚMERO, AGUSTÍN MELGAR, CÓDIGO POSTAL 35701, NAZAS, DURANGO, FRENTE A LA IGLESIA</p> <p>Presidenta/e: PEDRO LANDEROS SILVA</p> <p>1er. Secretaria/o: LETICIA VIRIDIANA LANDEROS VALENCIA  2do. Secretaria/o: ERIK FERNANDO LEAL VALENZUELA</p> <p>1er. Escrutador: LINA CASTAÑEDA CHAVEZ  2do. Escrutador: ELVIRA CASTAÑEDA MOLINA</p> <p>3er. Escrutador: NIDIA KARINA GUTIERREZ DUARTE</p> <p>1er. Suplente: LUIS ANGEL AMARO FLORES  2do. Suplente: MIGUEL ANGEL MOLINA BORREGO  3er. Suplente: BRICEYDI CASANDRA GUERRERO MORENO</p>
<p>Distrito Federal: 3) LERDO  Distrito Local: 9) MAPIMI  Municipio: 15) NAZAS  Localidad: 10) DIEZ DE ABRIL  Sección: 841 B1</p> <p>Ubicación: ESCUELA PRIMARIA IGNACIO ALLENDE, CALLE SIN NOMBRE, SIN NÚMERO, DIEZ DE ABRIL, CÓDIGO POSTAL 35705, NAZAS, DURANGO, FRENTE AL JARDÍN DE NIÑOS</p> <p>Presidenta/e: PAULO CASTILLO CASTAÑEDA</p> <p>1er. Secretaria/o: ADAN DE LA CRUZ BAUTISTA  2do. Secretaria/o: MARIA EVA DE LA CRUZ BAUTISTA</p> <p>1er. Escrutador: SAIRA CECILIA GURROLA CALDERON  2do. Escrutador: JOSE MATILDE GUTIERREZ BUENDIA</p> <p>3er. Escrutador: JUAN RAMON GUTIERREZ PORRAS</p> <p>1er. Suplente: LUIS GREGORIO GUTIERREZ SALAZAR  2do. Suplente: ROSA ILDA BAILON FACIO  3er. Suplente: RAFAEL CASTILLO DERAS</p>	<p>Distrito Federal: 3) LERDO  Distrito Local: 9) MAPIMI  Municipio: 15) NAZAS  Localidad: 5) BENITO JUAREZ  Sección: 842 B1</p> <p>Ubicación: ESCUELA PRIMARIA BENITO JUÁREZ, CALLE SIN NOMBRE, SIN NÚMERO, BENITO JUÁREZ, CÓDIGO POSTAL 35720, NAZAS, DURANGO, FRENTE A LA TIENDA DEL PUEBLO</p> <p>Presidenta/e: BLANCA ISELA ORONA GARCIA</p> <p>1er. Secretaria/o: YESICA HERNANDEZ SOTO  2do. Secretaria/o: GLORIA YAZMIN RIVAS GARCIA</p> <p>1er. Escrutador: TOMAS CAMPA SILVA  2do. Escrutador: ROSA GARCIA AGUILAR</p> <p>3er. Escrutador: CLAUDIA YESENIA MONTIEL FLORES</p> <p>1er. Suplente: MARIANA ORONA SANTIAGO  2do. Suplente: BACILISA CAMPA ARREOLA  3er. Suplente: MARIA ANA CAMPA DUARTE</p>

<p>Distrito Federal: 3) LERDO</p> <p>Distrito Local: 9) MAPIMI</p> <p>Municipio: 15) NAZAS</p> <p>Localidad: 17) MEZQUITALILLO (LA SALITRERA)</p> <p>Sección: 843 B1</p> <p>Ubicación: ESCUELA PRIMARIA ESFUERZOS UNIDOS, CALLE SIN NOMBRE, SIN NÚMERO, MEZQUITALILLO, CÓDIGO POSTAL 35723, NAZAS, DURANGO, A UN LADO DE LAS INSTALACIONES DEPORTIVAS</p> <p>Presidenta/e: BRENDA CAMARGO GALLEGOS</p> <p>1er. Secretaria/o: GABRIELA LETICIA CAMARGO GALLEGOS</p> <p>2do. Secretaria/o: SANJUANITA ARREOLA ZAMORA</p> <p>1er. Escrutador: ROSALIO CAMARGO CAMARGO</p> <p>2do. Escrutador: CIRILO ARREOLA VILLA</p> <p>3er. Escrutador: JOSE CRUZ CAMARGO CAMARGO</p> <p>1er. Suplente: MARIA JUANA CAMARGO SOTO</p> <p>2do. Suplente: IRINEO CAMARGO CERVANTES</p> <p>3er. Suplente: FRANCISCO CAMARGO MERAZ</p>	<p>Distrito Federal: 3) LERDO</p> <p>Distrito Local: 9) MAPIMI</p> <p>Municipio: 15) NAZAS</p> <p>Localidad: 16) J. GUADALUPE RODRIGUEZ</p> <p>Sección: 844 B1</p> <p>Ubicación: ESCUELA PRIMARIA LÁZARO CÁRDENAS, CALLE SIN NOMBRE, SIN NÚMERO, J. GUADALUPE RODRÍGUEZ, CÓDIGO POSTAL 35700, NAZAS, DURANGO, A ORILLAS DEL PUEBLO</p> <p>Presidenta/e: IRIS GUADALUPE CASTRO LANDEROS</p> <p>1er. Secretaria/o: LAURA ELIZABETH MERAZ VILLA</p> <p>2do. Secretaria/o: RODRIGO CASTRO LANDEROS</p> <p>1er. Escrutador: JOSE MIGUEL JIMENEZ LANDEROS</p> <p>2do. Escrutador: JOSE JUAN MERAZ SOTO</p> <p>3er. Escrutador: GABRIEL BAUTISTA SANCHEZ</p> <p>1er. Suplente: MA SILVIA GURROLA HERNANDEZ</p> <p>2do. Suplente: BERTHA AGUIRRE CASTRO</p> <p>3er. Suplente: ANTONIO MERAZ JIMENEZ</p>
<p>Distrito Federal: 3) LERDO</p> <p>Distrito Local: 14) CUENCAME DE CENICEROS</p> <p>Municipio: 16) NOMBRE DE DIOS</p> <p>Localidad: 1) NOMBRE DE DIOS</p> <p>Sección: 845 B1</p> <p>Ubicación: ESCUELA PRIMARIA PROFESORA CONSUELO PÉREZ GAVILÁN, CALLE IGNACIO ALLENDE, NÚMERO 101, CÓDIGO POSTAL 34840, NOMBRE DE DIOS, DURANGO, ESQUINA CON FRAY GERÓNIMO DE MENDOZA, A UNA CUADRA DE LA PRESIDENCIA MUNICIPAL</p> <p>Presidenta/e: ZULMA ARLETTE ALVAREZ COVARRUBIAS</p> <p>1er. Secretaria/o: VICTOR MANUEL ARELLANO CALDERON</p> <p>2do. Secretaria/o: CRISTAL GUADALUPE GUZMAN RAMOS</p> <p>1er. Escrutador: FEDERICO MOTA DURAN</p> <p>2do. Escrutador: VICTOR MANUEL ALVAREZ SERRANO</p> <p>3er. Escrutador: MARTHA PATRICIA CASARES GONZALEZ</p> <p>1er. Suplente: ANA YELY DIAZ NUÑEZ</p> <p>2do. Suplente: AMPARO MARGARITA OLIVEROS RAMOS</p> <p>3er. Suplente: SERGIO ADRIAN ARREOLA TORRES</p>	<p>Distrito Federal: 3) LERDO</p> <p>Distrito Local: 14) CUENCAME DE CENICEROS</p> <p>Municipio: 16) NOMBRE DE DIOS</p> <p>Localidad: 1) NOMBRE DE DIOS</p> <p>Sección: 845 C1</p> <p>Ubicación: ESCUELA PRIMARIA PROFESORA CONSUELO PÉREZ GAVILÁN, CALLE IGNACIO ALLENDE, NÚMERO 101, CÓDIGO POSTAL 34840, NOMBRE DE DIOS, DURANGO, ESQUINA CON FRAY GERÓNIMO DE MENDOZA, A UNA CUADRA DE LA PRESIDENCIA MUNICIPAL</p> <p>Presidenta/e: ANDRES FERNANDO FLORES CARRILLO</p> <p>1er. Secretaria/o: ANA PATRICIA CELIS ESTRADA</p> <p>2do. Secretaria/o: MARIA JOSEFINA HERNANDEZ RABAGO</p> <p>1er. Escrutador: DORA HILDA ALVARADO OLIVEROS</p> <p>2do. Escrutador: SAYANI JAQUELINE ARELLANO ROJAS</p> <p>3er. Escrutador: ALVA JOHANA CISNEROS VASQUEZ</p> <p>1er. Suplente: PERLA YAZMIN OLIVEROS CARMONA</p> <p>2do. Suplente: JOSEFINA BELTRAN FLORES</p> <p>3er. Suplente: MARIA GREGORIA ALDAVA LEYVA</p>
<p>Distrito Federal: 3) LERDO</p> <p>Distrito Local: 14) CUENCAME DE CENICEROS</p> <p>Municipio: 16) NOMBRE DE DIOS</p> <p>Localidad: 1) NOMBRE DE DIOS</p> <p>Sección: 846 B1</p> <p>Ubicación: ESCUELA PRIMARIA FRANCISCO SARABIA, PROLONGACIÓN LÁZARO CÁRDENAS, SIN NÚMERO, CÓDIGO POSTAL 34840, NOMBRE DE DIOS, DURANGO, ESQUINA PRIVADA LÁZARO CÁRDENAS, ENTRE LAS CALLES GUADALUPE Y PROLONGACIÓN CÁRDENAS; A UN COSTADO DEL SANTUARIO DE GUADALUPE</p> <p>Presidenta/e: FERNANDA AVILA PULIDO</p> <p>1er. Secretaria/o: CLAUDIA MERCEDES BRECEDA RUEDA</p> <p>2do. Secretaria/o: MANUEL ALEXIS GUZMAN SANCHEZ</p> <p>1er. Escrutador: MONICA LOPEZ OLIVEROS</p> <p>2do. Escrutador: RAMON BRIONES VAQUERA</p> <p>3er. Escrutador: ROXANA ESMERALDA CASTAÑEDA ESCAMILLA</p> <p>1er. Suplente: JOSEFINA GRIJALVA CAMPA</p> <p>2do. Suplente: CARLOS ASISCLO CASTAÑEDA GARCIA</p> <p>3er. Suplente: MARIA DE LOS ANGELES LOPEZ SANTILLAN</p>	<p>Distrito Federal: 3) LERDO</p> <p>Distrito Local: 14) CUENCAME DE CENICEROS</p> <p>Municipio: 16) NOMBRE DE DIOS</p> <p>Localidad: 1) NOMBRE DE DIOS</p> <p>Sección: 846 C1</p> <p>Ubicación: ESCUELA PRIMARIA FRANCISCO SARABIA, PROLONGACIÓN LÁZARO CÁRDENAS, SIN NÚMERO, CÓDIGO POSTAL 34840, NOMBRE DE DIOS, DURANGO, ESQUINA PRIVADA LÁZARO CÁRDENAS, ENTRE LAS CALLES GUADALUPE Y PROLONGACIÓN CÁRDENAS; A UN COSTADO DEL SANTUARIO DE GUADALUPE</p> <p>Presidenta/e: JOSE GUILLERMO GURROLA ROMERO</p> <p>1er. Secretaria/o: CARLOS RENE CARMONA FLORES</p> <p>2do. Secretaria/o: GLORIA IRIGOYEN RODRIGUEZ</p> <p>1er. Escrutador: SUSANA IVETH MEDRANO RUEDA</p> <p>2do. Escrutador: JOSE MANUEL CARMONA GUTIERREZ</p> <p>3er. Escrutador: ARNULFO CERVANTES MORONES</p> <p>1er. Suplente: ROSA CELENE HERNANDEZ PEREZ</p> <p>2do. Suplente: ROSA ELENA GARCIA XX</p> <p>3er. Suplente: MARIA EVANGELINA CARMONA PIEDRA</p>

<p>Distrito Federal: 3) LERDO</p> <p>Distrito Local: 14) CUENCAME DE CENICEROS</p> <p>Municipio: 16) NOMBRE DE DIOS</p> <p>Localidad: 1) NOMBRE DE DIOS</p> <p>Sección: 846 C2</p> <p>Ubicación: ESCUELA PRIMARIA FRANCISCO SARABIA, PROLONGACIÓN LÁZARO CÁRDENAS, SIN NÚMERO, CÓDIGO POSTAL 34840, NOMBRE DE DIOS, DURANGO, ESQUINA PRIVADA LÁZARO CÁRDENAS, ENTRE LAS CALLES GUADALUPE Y PROLONGACIÓN CÁRDENAS; A UN COSTADO DEL SANTUARIO DE GUADALUPE</p> <p>Presidenta/e: MANUEL ALEJANDRO LOZANO HERNANDEZ</p> <p>1er. Secretaria/o: MICHELLE NICOLE CARRILLO XX</p> <p>2do. Secretaria/o: CANDIDA LIZALDE SADA</p> <p>1er. Escrutador: GUADALUPE ALVARADO VEGA</p> <p>2do. Escrutador: BLANCA AURORA CARMONA PEINADO</p> <p>3er. Escrutador: AUDELIA FIGUEROA SALAZAR</p> <p>1er. Suplente: JOSE CARLOS IBARRA GONZALEZ</p> <p>2do. Suplente: LUCERO GONZALEZ CHAVEZ</p> <p>3er. Suplente: SAUL GONZALEZ SALAZAR</p>	<p>Distrito Federal: 3) LERDO</p> <p>Distrito Local: 14) CUENCAME DE CENICEROS</p> <p>Municipio: 16) NOMBRE DE DIOS</p> <p>Localidad: 1) NOMBRE DE DIOS</p> <p>Sección: 846 C3</p> <p>Ubicación: ESCUELA PRIMARIA FRANCISCO SARABIA, PROLONGACIÓN LÁZARO CÁRDENAS, SIN NÚMERO, CÓDIGO POSTAL 34840, NOMBRE DE DIOS, DURANGO, ESQUINA PRIVADA LÁZARO CÁRDENAS, ENTRE LAS CALLES GUADALUPE Y PROLONGACIÓN CÁRDENAS; A UN COSTADO DEL SANTUARIO DE GUADALUPE</p> <p>Presidenta/e: JOSE OCIEL BOBADILLA SANCHEZ</p> <p>1er. Secretaria/o: MARIA SOLEDAD EUZARRAGA RAMIREZ</p> <p>2do. Secretaria/o: JAVIER LOPEZ OLIVEROS</p> <p>1er. Escrutador: GLORIA EMMA AVILA NAJERA</p> <p>2do. Escrutador: ANA LAURA CARMONA ROJAS</p> <p>3er. Escrutador: JOSE MIGUEL FRANCO BARRAZA</p> <p>1er. Suplente: CARLOS DANIEL MADRID RIVERA</p> <p>2do. Suplente: ANTONIO GONZALEZ ROBLES</p> <p>3er. Suplente: MA. DEL REFUGIO CONTRERAS JUAREZ</p>
<p>Distrito Federal: 3) LERDO</p> <p>Distrito Local: 14) CUENCAME DE CENICEROS</p> <p>Municipio: 16) NOMBRE DE DIOS</p> <p>Localidad: 1) NOMBRE DE DIOS</p> <p>Sección: 847 B1</p> <p>Ubicación: ESCUELA PRIMARIA PROFESOR EMILIO LEYVA SERRANO, CALLE HURAJAN, SIN NÚMERO, CÓDIGO POSTAL 34840, NOMBRE DE DIOS, DURANGO, ESQUINA CON LEANDRO FERNÁNDEZ, A TREINTA METROS DE LA TIENDA</p> <p>Presidenta/e: JOAQUIN ALONSO CALDERON XX</p> <p>1er. Secretaria/o: SARA MARGARITA FLORES MORAN</p> <p>2do. Secretaria/o: ALEJANDRO HERNANDEZ RIVERA</p> <p>1er. Escrutador: GELVYN MACIAS CALZADA</p> <p>2do. Escrutador: DORA ESMERALDA CASTRO OLIVEROS</p> <p>3er. Escrutador: MATILDE CASTILLO ALANIS</p> <p>1er. Suplente: YADIRA GURROLA PINEDO</p> <p>2do. Suplente: JORGE ALBERTO CONTRERAS BRECEDA</p> <p>3er. Suplente: J. JORGE CARRILLO ALVARADO</p>	<p>Distrito Federal: 3) LERDO</p> <p>Distrito Local: 14) CUENCAME DE CENICEROS</p> <p>Municipio: 16) NOMBRE DE DIOS</p> <p>Localidad: 1) NOMBRE DE DIOS</p> <p>Sección: 847 C1</p> <p>Ubicación: ESCUELA PRIMARIA PROFESOR EMILIO LEYVA SERRANO, CALLE HURAJAN, SIN NÚMERO, CÓDIGO POSTAL 34840, NOMBRE DE DIOS, DURANGO, ESQUINA CON LEANDRO FERNÁNDEZ, A TREINTA METROS DE LA TIENDA</p> <p>Presidenta/e: JAQUELINE CASAS CISNEROS</p> <p>1er. Secretaria/o: JUAN MANUEL BELTRAN VARGAS</p> <p>2do. Secretaria/o: ESMERALDA GUERRERO LOPEZ</p> <p>1er. Escrutador: OMAR ALFREDO ESTALA NAJERA</p> <p>2do. Escrutador: LUCERO JAQUELINE MASCORRO SOTO</p> <p>3er. Escrutador: MARCELA CORRALES CASTRO</p> <p>1er. Suplente: FLOR ADRIANA LOPEZ SANCHEZ</p> <p>2do. Suplente: FELIX GALARZA DIAZ</p> <p>3er. Suplente: JOSE MANUEL CARRILLO ALVARADO</p>
<p>Distrito Federal: 3) LERDO</p> <p>Distrito Local: 14) CUENCAME DE CENICEROS</p> <p>Municipio: 16) NOMBRE DE DIOS</p> <p>Localidad: 1) NOMBRE DE DIOS</p> <p>Sección: 847 C2</p> <p>Ubicación: ESCUELA PRIMARIA PROFESOR EMILIO LEYVA SERRANO, CALLE HURAJAN, SIN NÚMERO, CÓDIGO POSTAL 34840, NOMBRE DE DIOS, DURANGO, ESQUINA CON LEANDRO FERNÁNDEZ, A TREINTA METROS DE LA TIENDA</p> <p>Presidenta/e: CARLOS DANIEL DIAZ PEREZ</p> <p>1er. Secretaria/o: SAMANTHA GUADALUPE CALDERON LUNA</p> <p>2do. Secretaria/o: FABIOLA GURROLA ESTRADA</p> <p>1er. Escrutador: MANUEL ALBERTO GUZMAN LUNA</p> <p>2do. Escrutador: MARIA ANTONIA BORBON ANAYA</p> <p>3er. Escrutador: MARISOL GALARZA VARGAS</p> <p>1er. Suplente: JOHANA CRISTINA LOPEZ SANCHEZ</p> <p>2do. Suplente: MARIA GUADALUPE MATA ANDRADE</p> <p>3er. Suplente: OFELIA ESCOBEDO CHAVEZ</p>	<p>Distrito Federal: 3) LERDO</p> <p>Distrito Local: 14) CUENCAME DE CENICEROS</p> <p>Municipio: 16) NOMBRE DE DIOS</p> <p>Localidad: 40) TUITAN (SAN JOSE DE TUITAN)</p> <p>Sección: 848 B1</p> <p>Ubicación: ESCUELA PRIMARIA MIGUEL HIDALGO, CALLE NIÑOS HÉROES, SIN NÚMERO, SAN JOSÉ DE TUITÁN, CÓDIGO POSTAL 34851, NOMBRE DE DIOS, DURANGO, FRENTE AL JARDÍN DE NIÑOS</p> <p>Presidenta/e: JOSE ANTONIO ARAUJO LERMA</p> <p>1er. Secretaria/o: GABRIELA DIAZ MORENO</p> <p>2do. Secretaria/o: SOYLA ASUSENA DIAZ NAJERA</p> <p>1er. Escrutador: MARCO ANTONIO ANTUNA MORALES</p> <p>2do. Escrutador: ALBERTO GIOVANNI DIAZ NAJERA</p> <p>3er. Escrutador: JOSE ISIDORO BAYONA RIOS</p> <p>1er. Suplente: ANA GEORGINA CARROLA GALVAN</p> <p>2do. Suplente: BRENDA CARROLA GALVAN</p> <p>3er. Suplente: JUAN GABRIEL CASTILLO VERDIN</p>

<p>Distrito Federal: 3) LERDO          Distrito Local: 14) CUENCAME DE CENICEROS          Municipio: 16) NOMBRE DE DIOS          Localidad: 4) LOS BERROS          Sección: 849 B1</p> <p>Ubicación: ESCUELA PRIMARIA LICENCIADO BENITO JUÁREZ, CALLE SIN NOMBRE, SIN NÚMERO, LOS BERROS, CÓDIGO POSTAL 34840, NOMBRE DE DIOS, DURANGO, FRENTE AL TEMPLO</p> <p>Presidenta/e: JANNETTE ITZELL BARBOZA RUIZ</p> <p>1er. Secretaria/o: GREGORIA AGUILAR SOTO          2do. Secretaria/o: DIANA CONCEPCION ARREOLA SOTO          1er. Escrutador: MARIA ISABEL DIAZ FERNANDEZ          2do. Escrutador: RICARDO DIAZ FIGUEROA          3er. Escrutador: MARGARITO DIAZ SOTO          1er. Suplente: JESUS DIAZ TINOCO          2do. Suplente: RAMIRO FUENTES ALVARADO          3er. Suplente: NARCISO MANUEL FUENTES CASTREJON</p>	<p>Distrito Federal: 3) LERDO          Distrito Local: 14) CUENCAME DE CENICEROS          Municipio: 16) NOMBRE DE DIOS          Localidad: 9) LA CONSTANCIA (LAS CORRIENTES)          Sección: 850 B1</p> <p>Ubicación: ESCUELA PRIMARIA MÁRTIRES DE RÍO BLANCO, CALLE GUADALUPE VICTORIA, SIN NÚMERO, LA CONSTANCIA, CÓDIGO POSTAL 34850, NOMBRE DE DIOS, DURANGO, JUNTO A LA CASETA TELEFÓNICA; POR LA CALLE PRINCIPAL A LA IZQUIERDA</p> <p>Presidenta/e: FERNANDO FAUSTINO CRISTOBAL EVARISTO</p> <p>1er. Secretaria/o: MATILDE OSUNA RODRIGUEZ          2do. Secretaria/o: KEVIN DIDIER BARRIOS AVILA          1er. Escrutador: MONSERRATH BRECEDA GRACIA GARCIA          2do. Escrutador: MARIA GUADALUPE DIAZ RUIZ          3er. Escrutador: ALEJANDRO FIGUEROA GARCIA          1er. Suplente: OLGA LIDIA LOPEZ MONTELONGO          2do. Suplente: MONICA GRISELDA MANQUEROS ALVARADO          3er. Suplente: JUAN DE DIOS GRACIA NAJERA</p>
<p>Distrito Federal: 3) LERDO          Distrito Local: 14) CUENCAME DE CENICEROS          Municipio: 16) NOMBRE DE DIOS          Localidad: 9) LA CONSTANCIA (LAS CORRIENTES)          Sección: 850 C1</p> <p>Ubicación: ESCUELA PRIMARIA MÁRTIRES DE RÍO BLANCO, CALLE GUADALUPE VICTORIA, SIN NÚMERO, LA CONSTANCIA, CÓDIGO POSTAL 34850, NOMBRE DE DIOS, DURANGO, JUNTO A LA CASETA TELEFÓNICA; POR LA CALLE PRINCIPAL A LA IZQUIERDA</p> <p>Presidenta/e: MANUEL HERNANDEZ GONZALEZ</p> <p>1er. Secretaria/o: MARY CLAUDIA CISNEROS BARRIOS          2do. Secretaria/o: MARGARITA DIAZ RODRIGUEZ          1er. Escrutador: APOLONIO DIAZ ROMERO          2do. Escrutador: MARISOL ESCOBEDO GONZALEZ          3er. Escrutador: CESAR ALEJANDRO GARCIA DIAZ          1er. Suplente: EDITH MALDONADO NAVARRO          2do. Suplente: OSCAR FLORES AVILA          3er. Suplente: HECTOR MONTELONGO BURGOS</p>	<p>Distrito Federal: 3) LERDO          Distrito Local: 14) CUENCAME DE CENICEROS          Municipio: 16) NOMBRE DE DIOS          Localidad: 38) TEXCALILLO          Sección: 851 B1</p> <p>Ubicación: ESCUELA PRIMARIA BENITO JUÁREZ, CALLE SIN NOMBRE, SIN NÚMERO, TEXCALILLO, CÓDIGO POSTAL 34850, NOMBRE DE DIOS, DURANGO, AL FINAL DEL POBLADO, POR LA CALLE PRINCIPAL</p> <p>Presidenta/e: EMMANUEL SALVATORE ARCE CUMPLIDO</p> <p>1er. Secretaria/o: BRENDA YESENIA CARRILLO HERNANDEZ          2do. Secretaria/o: MAGALY ARCE ALDAVA          1er. Escrutador: MA. DE JESUS GARCIA ROMERO          2do. Escrutador: JUAN PABLO ALVARADO FIGUEROA          3er. Escrutador: JOSE MIGUEL DIAZ GARCIA          1er. Suplente: JUAN DE DIOS GONZALEZ RENTERIA          2do. Suplente: SAMUEL HERNANDEZ REYES          3er. Suplente: JOSE ARROYO ROMERO</p>
<p>Distrito Federal: 3) LERDO          Distrito Local: 14) CUENCAME DE CENICEROS          Municipio: 16) NOMBRE DE DIOS          Localidad: 38) TEXCALILLO          Sección: 851 C1</p> <p>Ubicación: ESCUELA PRIMARIA BENITO JUÁREZ, CALLE SIN NOMBRE, SIN NÚMERO, TEXCALILLO, CÓDIGO POSTAL 34850, NOMBRE DE DIOS, DURANGO, AL FINAL DEL POBLADO, POR LA CALLE PRINCIPAL</p> <p>Presidenta/e: MAGALY BARBOZA GARCIA</p> <p>1er. Secretaria/o: FLOR MARIANA CASAS RUIZ          2do. Secretaria/o: JUAN MANUEL CERVANTES ROMERO          1er. Escrutador: ARMANDO ALDABA IRIGOYEN          2do. Escrutador: MA. IRENE DIAZ ARENAS          3er. Escrutador: OLIVA GARCIA JALOMA          1er. Suplente: JUAN DE DIOS GUZMAN LUNA          2do. Suplente: MARIA DEL CARMEN AGUILAR ARCE          3er. Suplente: CRISTIAN RICARDO CARRILLO BURCIAGA</p>	<p>Distrito Federal: 3) LERDO          Distrito Local: 14) CUENCAME DE CENICEROS          Municipio: 16) NOMBRE DE DIOS          Localidad: 16) IGNACIO ZARAGOZA          Sección: 852 B1</p> <p>Ubicación: ESCUELA PRIMARIA IGNACIO ZARAGOZA, CALLE SIN NOMBRE, SIN NÚMERO, ZARAGOZA, CÓDIGO POSTAL 34858, NOMBRE DE DIOS, DURANGO, POR LA CALLE PRINCIPAL FRANCISCO I MADERO, ENTRE LAS CALLES JUANA BELÉN GUTIÉRREZ Y EMILIANO ZAPATA</p> <p>Presidenta/e: RAYMUNDO LERMA ALCON</p> <p>1er. Secretaria/o: ISIDRO IGNACIO BAUTISTA SANTIAGO          2do. Secretaria/o: IRVIN JESUS ESCALANTE MUÑOZ          1er. Escrutador: MARIA ELENA FREYRE SERRANO          2do. Escrutador: JUAN JESUS LERMA HERNANDEZ          3er. Escrutador: JOSEFINA JUDITH MUÑOZ ALCON          1er. Suplente: ESTEBAN MUÑOZ DE LA CRUZ          2do. Suplente: MARIA DEL ROSARIO NAJERA MUÑOZ          3er. Suplente: MARIA ISABEL GONZALEZ SALAS</p>

<p>Distrito Federal: 3) LERDO</p> <p>Distrito Local: 14) CUENCAME DE CENICEROS</p> <p>Municipio: 16) NOMBRE DE DIOS</p> <p>Localidad: 19) EL LLANO</p> <p>Sección: 853 B1</p> <p>Ubicación: ESCUELA PRIMARIA LICENCIADO ADOLFO LÓPEZ MATEO, CALLE SIN NOMBRE, SIN NÚMERO, EL LLANO, CÓDIGO POSTAL 34840, NOMBRE DE DIOS, DURANGO, FRENTE AL RÍO</p> <p>Presidenta/e: BRENDA ARACELI BARRIOS FLORES</p> <p>1er. Secretaria/o: CESAR RODRIGO BARRIOS FLORES</p> <p>2do. Secretaria/o: JORGE ALBERTO MARTINEZ LUNA</p> <p>1er. Escrutador: EYESENIA FLORES NAJERA</p> <p>2do. Escrutador: ANASTACIA FRAIRE AGUILAR</p> <p>3er. Escrutador: JUAN DE DIOS MANQUEROS CISNEROS</p> <p>1er. Suplente: JESUS ESCOBEDO BARRIOS</p> <p>2do. Suplente: MARIA GUADALUPE GONZALEZ PEREZ</p> <p>3er. Suplente: FELIPE NAJERA CORDOBA</p>	<p>Distrito Federal: 3) LERDO</p> <p>Distrito Local: 14) CUENCAME DE CENICEROS</p> <p>Municipio: 16) NOMBRE DE DIOS</p> <p>Localidad: 22) NIXTALPA</p> <p>Sección: 854 B1</p> <p>Ubicación: ESCUELA PRIMARIA ELPIDIO G. VELÁZQUEZ, CALLE SIN NOMBRE, SIN NÚMERO, NIXTALPA, CÓDIGO POSTAL 34840, NOMBRE DE DIOS, DURANGO, FRENTE A LA CAPILLA Y A UN COSTADO DE LA TIENDA</p> <p>Presidenta/e: YARALIZ BARBOZA ESPINDOLA</p> <p>1er. Secretaria/o: VICTOR HUGO CISNEROS HERNANDEZ</p> <p>2do. Secretaria/o: ELOY GARCIA ESCOBEDO</p> <p>1er. Escrutador: CIRILO CERVANTES GARCIA</p> <p>2do. Escrutador: JOSE CERVANTES GARCIA</p> <p>3er. Escrutador: JOSE JUVENTINO FLORES GALINDO</p> <p>1er. Suplente: JOSE LUIS FLORES GALINDO</p> <p>2do. Suplente: ROSA ANGELICA DIAZ AGUIRRE</p> <p>3er. Suplente: JUANA CELIS RODRIGUEZ</p>
<p>Distrito Federal: 3) LERDO</p> <p>Distrito Local: 14) CUENCAME DE CENICEROS</p> <p>Municipio: 16) NOMBRE DE DIOS</p> <p>Localidad: 12) EMILIO PORTES GIL</p> <p>Sección: 855 B1</p> <p>Ubicación: ESCUELA PRIMARIA ÁLVARO OBREGÓN, CALLE VICTORIA, NÚMERO 125, LAURO DEL VILLAR, CÓDIGO POSTAL 34856, NOMBRE DE DIOS, DURANGO, A UN COSTADO DE LA TELESECUNDARIA</p> <p>Presidenta/e: KRISTELL GUARDADO MALDONADO</p> <p>1er. Secretaria/o: JOSE ESTEBAN MORENO MENDEZ</p> <p>2do. Secretaria/o: ELSA BOBADILLA MORENO</p> <p>1er. Escrutador: JUAN CARLOS ACEVEDO VELIZ</p> <p>2do. Escrutador: NOHE BOBADILLA GUARDADO</p> <p>3er. Escrutador: JOSE DE JESUS GUARDADO VAZQUEZ</p> <p>1er. Suplente: MARIA GUADALUPE LUGO REYES</p> <p>2do. Suplente: ANGEL ELIUT MORENO FLORES</p> <p>3er. Suplente: GLADIS AZUCENA MARTINEZ BOBADILLA</p>	<p>Distrito Federal: 3) LERDO</p> <p>Distrito Local: 14) CUENCAME DE CENICEROS</p> <p>Municipio: 16) NOMBRE DE DIOS</p> <p>Localidad: 30) ROJAS</p> <p>Sección: 856 B1</p> <p>Ubicación: ESCUELA PRIMARIA CUAUHTÉMOC, CALLE SIN NOMBRE, NÚMERO 7, ROJAS, CÓDIGO POSTAL 34866, NOMBRE DE DIOS, DURANGO, A UN LADO DE LA PLAZA PRINCIPAL</p> <p>Presidenta/e: LUIS SAUL GUTIERREZ IBARRA</p> <p>1er. Secretaria/o: JOSE DAGOBERTO CORREA SAUCEDO</p> <p>2do. Secretaria/o: JOSE EULOGIO CORREA ARELLANO</p> <p>1er. Escrutador: MARICELA HERNANDEZ CORRAL</p> <p>2do. Escrutador: SUSANA CASTAÑEDA TORRES</p> <p>3er. Escrutador: MARTHA ORALIA CORRAL SAUCEDO</p> <p>1er. Suplente: CATALINA GARCIA GARCIA</p> <p>2do. Suplente: ANDRES GARCIA REYES</p> <p>3er. Suplente: EZEQUIEL DUEÑEZ HERNANDEZ</p>
<p>Distrito Federal: 3) LERDO</p> <p>Distrito Local: 14) CUENCAME DE CENICEROS</p> <p>Municipio: 16) NOMBRE DE DIOS</p> <p>Localidad: 35) SANTA CRUZ DE GUADALUPE</p> <p>Sección: 857 B1</p> <p>Ubicación: ESCUELA PRIMARIA LEONA VICARIO, CALLE 5 DE MAYO, SIN NÚMERO, SANTA CRUZ DE GUADALUPE, CÓDIGO POSTAL 34821, NOMBRE DE DIOS, DURANGO, ENTRE CALLE NARCISO MENDOZA Y CALLE FRANCISCO SARABIA</p> <p>Presidenta/e: DULCE ARIANA ALANIZ CALDERON</p> <p>1er. Secretaria/o: MARICRUZ CEBALLOS RIOS</p> <p>2do. Secretaria/o: KARLA LIZETH GONZALEZ GUTIERREZ</p> <p>1er. Escrutador: NOEMI BUENDIA SANCHEZ</p> <p>2do. Escrutador: YANETH CONTRERAS HERNANDEZ</p> <p>3er. Escrutador: OSWALDO CONTRERAS PUEBLA</p> <p>1er. Suplente: AMERICA YUMAHARA CEBALLOS XX</p> <p>2do. Suplente: BLANCA AZUCENA FLORES CEBALLOS</p> <p>3er. Suplente: SANDRA LUZ CEBALLOS MENA</p>	<p>Distrito Federal: 3) LERDO</p> <p>Distrito Local: 14) CUENCAME DE CENICEROS</p> <p>Municipio: 16) NOMBRE DE DIOS</p> <p>Localidad: 35) SANTA CRUZ DE GUADALUPE</p> <p>Sección: 857 C1</p> <p>Ubicación: ESCUELA PRIMARIA LEONA VICARIO, CALLE 5 DE MAYO, SIN NÚMERO, SANTA CRUZ DE GUADALUPE, CÓDIGO POSTAL 34821, NOMBRE DE DIOS, DURANGO, ENTRE CALLE NARCISO MENDOZA Y CALLE FRANCISCO SARABIA</p> <p>Presidenta/e: JOSE DE JESUS DOMINGUEZ LUJAN</p> <p>1er. Secretaria/o: MARIA MARCELA CONTRERAS RAMIREZ</p> <p>2do. Secretaria/o: LIZETH MAGALY GONZALEZ HERNANDEZ</p> <p>1er. Escrutador: GLORIA CISNEROS HERNANDEZ</p> <p>2do. Escrutador: DAYRA YOLANDA CONTRERAS PUEBLA</p> <p>3er. Escrutador: MARCO ANTONIO CONTRERAS VARGAS</p> <p>1er. Suplente: JUAN DE DIOS ESPINOZA MORALES</p> <p>2do. Suplente: MARIA ELENA GARCIA RAMIREZ</p> <p>3er. Suplente: ALBERTO GONZALEZ HERNANDEZ</p>

<p>Distrito Federal: 3) LERDO</p> <p>Distrito Local: 14) CUENCAME DE CENICEROS</p> <p>Municipio: 16) NOMBRE DE DIOS</p> <p>Localidad: 13) GENERAL FRANCISCO MURGUIA</p> <p>Sección: 860 B1</p> <p>Ubicación: ESCUELA PRIMARIA FRANCISCO MURGUÍA, CALLE FRANCISCO MURGUÍA, SIN NÚMERO, GENERAL FRANCISCO MURGUÍA, CÓDIGO POSTAL 34860, NOMBRE DE DIOS, DURANGO, ENTRE LAS CALLES 20 DE NOVIEMBRE Y ZARAGOZA, A UN LADO DE LA PLAZA PRINCIPAL</p> <p>Presidenta/e: RUBEN MANUEL HERNANDEZ MARTINEZ</p> <p>1er. Secretaria/o: MARIA MERCEDES ALANIS CALDERON</p> <p>2do. Secretaria/o: OFELIA LILIANA ALANIZ LOPEZ</p> <p>1er. Escrutador: MARIA DE LOURDES ALANIZ REYES</p> <p>2do. Escrutador: ROXANA CHAVEZ CORRAL</p> <p>3er. Escrutador: FRANCISCO JAVIER DIAZ RODRIGUEZ</p> <p>1er. Suplente: PATRICIA NERI MANCILLAS</p> <p>2do. Suplente: FRANCISCO CHAVEZ LOPEZ</p> <p>3er. Suplente: BLANCA IRENE FRAYRE SOTO</p>	<p>Distrito Federal: 3) LERDO</p> <p>Distrito Local: 14) CUENCAME DE CENICEROS</p> <p>Municipio: 16) NOMBRE DE DIOS</p> <p>Localidad: 13) GENERAL FRANCISCO MURGUIA</p> <p>Sección: 860 C1</p> <p>Ubicación: ESCUELA PRIMARIA FRANCISCO MURGUÍA, CALLE FRANCISCO MURGUÍA, SIN NÚMERO, GENERAL FRANCISCO MURGUÍA, CÓDIGO POSTAL 34860, NOMBRE DE DIOS, DURANGO, ENTRE LAS CALLES 20 DE NOVIEMBRE Y ZARAGOZA, A UN LADO DE LA PLAZA PRINCIPAL</p> <p>Presidenta/e: SOFIA GUERRERO ONTIVEROS</p> <p>1er. Secretaria/o: ALONDRA ALANIS LOPEZ</p> <p>2do. Secretaria/o: ABRAHAM ALANIZ OLMEDA</p> <p>1er. Escrutador: NORMA ALICIA CAMPA MOLINA</p> <p>2do. Escrutador: HILDA CUEVAS GURROLA</p> <p>3er. Escrutador: YASMIN ESMERALDA MORAN VALDEZ</p> <p>1er. Suplente: EDWIN CERVANDO CHAVEZ RAMIREZ</p> <p>2do. Suplente: GREGORIO MARTINEZ LOPEZ</p> <p>3er. Suplente: ALBERTA MANQUEROS HERNANDEZ</p>
<p>Distrito Federal: 3) LERDO</p> <p>Distrito Local: 14) CUENCAME DE CENICEROS</p> <p>Municipio: 16) NOMBRE DE DIOS</p> <p>Localidad: 14) GRAL. GABRIEL HERNANDEZ</p> <p>Sección: 861 B1</p> <p>Ubicación: ESCUELA PRIMARIA BENITO JUÁREZ, CALLE SIN NOMBRE, NÚMERO 7, GENERAL GABRIEL HERNÁNDEZ, CÓDIGO POSTAL 34864, NOMBRE DE DIOS, DURANGO, A UN LADO DE LA BIBLIOTECA PÚBLICA MUNICIPAL</p> <p>Presidenta/e: ANDRES ALONSO HINOJOSA MARTINEZ</p> <p>1er. Secretaria/o: NANCY ESNELIA CHAVEZ CARRILLO</p> <p>2do. Secretaria/o: JESUS GARCIA SOLANO</p> <p>1er. Escrutador: SONIA NAHOMI GRACIA ALVARADO</p> <p>2do. Escrutador: CESAR GRACIA GOMEZ</p> <p>3er. Escrutador: MA. GUADALUPE CARBAJAL MORALES</p> <p>1er. Suplente: JOSE JUAN GARCIA PARADA</p> <p>2do. Suplente: MARIA DEL CARMEN LOPEZ REYES</p> <p>3er. Suplente: TEODORO CARRILLO PEREZ</p>	<p>Distrito Federal: 3) LERDO</p> <p>Distrito Local: 14) CUENCAME DE CENICEROS</p> <p>Municipio: 16) NOMBRE DE DIOS</p> <p>Localidad: 14) GRAL. GABRIEL HERNANDEZ</p> <p>Sección: 861 C1</p> <p>Ubicación: ESCUELA PRIMARIA BENITO JUÁREZ, CALLE SIN NOMBRE, NÚMERO 7, GENERAL GABRIEL HERNÁNDEZ, CÓDIGO POSTAL 34864, NOMBRE DE DIOS, DURANGO, A UN LADO DE LA BIBLIOTECA PÚBLICA MUNICIPAL</p> <p>Presidenta/e: SUSANA HIDALY AVALOS MEJIA</p> <p>1er. Secretaria/o: BRENDA YURIDIA GARCIA HERNANDEZ</p> <p>2do. Secretaria/o: MARLENNE CONTRERAS SALAZAR</p> <p>1er. Escrutador: MONTSERRAT IBARRA ALANIZ</p> <p>2do. Escrutador: ALEXA NITZEL ALDAVA VENEGAS</p> <p>3er. Escrutador: ISABEL DUEÑEZ LUGO</p> <p>1er. Suplente: BERNARDO HINOJOSA GARCIA</p> <p>2do. Suplente: JUAN JOSE MARTINEZ ROJAS</p> <p>3er. Suplente: BENITO MARCIAL SAUCEDO</p>
<p>Distrito Federal: 3) LERDO</p> <p>Distrito Local: 14) CUENCAME DE CENICEROS</p> <p>Municipio: 16) NOMBRE DE DIOS</p> <p>Localidad: 39) EL TOBE</p> <p>Sección: 862 B1</p> <p>Ubicación: ESCUELA PRIMARIA EMILIANO ZAPATA, CALLE SIN NOMBRE, NÚMERO 6, EL TOBE, CÓDIGO POSTAL 34840, NOMBRE DE DIOS, DURANGO, A UN COSTADO DE LA IGLESIA</p> <p>Presidenta/e: NELIA VERONICA HERNANDEZ ALDAVA</p> <p>1er. Secretaria/o: VIVIAN JOLETTE CARRILLO MARTINEZ</p> <p>2do. Secretaria/o: ALEJANDRA ALMADER FERNANDEZ</p> <p>1er. Escrutador: ANGELA NOEMY ESCAMILLA CARRILLO</p> <p>2do. Escrutador: UBALDO GAUCIN PEREZ</p> <p>3er. Escrutador: CESAR GURROLA NERI</p> <p>1er. Suplente: JOSE ADRIAN HERNANDEZ ALANIZ</p> <p>2do. Suplente: ROSA MARIA HERNANDEZ AVILA</p> <p>3er. Suplente: MAYRA FABIOLA HERNANDEZ ARELLANO</p>	<p>Distrito Federal: 3) LERDO</p> <p>Distrito Local: 14) CUENCAME DE CENICEROS</p> <p>Municipio: 16) NOMBRE DE DIOS</p> <p>Localidad: 2) SAN JOSE DE LA PARRILLA</p> <p>Sección: 863 B1</p> <p>Ubicación: JARDÍN DE NIÑOS HÉROES DE CHAPULTEPEC, CALLE HIDALGO, NÚMERO 102, SAN JOSÉ DE LA PARRILLA, CÓDIGO POSTAL 34880, NOMBRE DE DIOS, DURANGO, A UN COSTADO DEL TEMPLO; FRENTE A LA CANCHA</p> <p>Presidenta/e: JESSICA CERVANTES GONZALEZ</p> <p>1er. Secretaria/o: MA. DE LOS ANGELES AMADOR ESCAMILLA</p> <p>2do. Secretaria/o: MARIA YULIANA ANDRADE FIERRO</p> <p>1er. Escrutador: ALBERTO GONZALEZ DE LEON</p> <p>2do. Escrutador: DANIELA AVALOS CORREA</p> <p>3er. Escrutador: MARIA DE LOURDES ANDRADE DERAS</p> <p>1er. Suplente: JULIA JOSELIN ESCAMILLA CARRILLO</p> <p>2do. Suplente: BRISIA YAQUELIN GARCIA FRANCO</p> <p>3er. Suplente: MARISOL ESCOBEDO RAMIREZ</p>

<p>Distrito Federal: 3) LERDO</p> <p>Distrito Local: 14) CUENCAME DE CENICEROS</p> <p>Municipio: 16) NOMBRE DE DIOS</p> <p>Localidad: 2) SAN JOSE DE LA PARRILLA</p> <p>Sección: 863 C1</p> <p>Ubicación: JARDÍN DE NIÑOS HÉROES DE CHAPULTEPEC, CALLE HIDALGO, NÚMERO 102, SAN JOSÉ DE LA PARRILLA, CÓDIGO POSTAL 34880, NOMBRE DE DIOS, DURANGO, A UN COSTADO DEL TEMPLO; FRENTE A LA CANCHA</p> <p>Presidenta/e: ERIKA LIZETH ANDRADE FIERRO</p> <p>1er. Secretaria/o: GUADALUPE ANDRADE DERAS</p> <p>2do. Secretaria/o: LUIS ALONSO CERVANTES CASTRO</p> <p>1er. Escrutador: SONIA ANDRADE PALOS</p> <p>2do. Escrutador: LLUVIA LIZBETH ANDRADE DERAS</p> <p>3er. Escrutador: ANTONIO DE JESUS ANDRADE FIERRO</p> <p>1er. Suplente: SONIA GUADALUPE ESCOBEDO ANDRADE</p> <p>2do. Suplente: ROBERTO CARLOS AYALA RODRIGUEZ</p> <p>3er. Suplente: JOSEFINA FIERRO HERNANDEZ</p>	<p>Distrito Federal: 3) LERDO</p> <p>Distrito Local: 14) CUENCAME DE CENICEROS</p> <p>Municipio: 16) NOMBRE DE DIOS</p> <p>Localidad: 2) SAN JOSE DE LA PARRILLA</p> <p>Sección: 864 B1</p> <p>Ubicación: ESCUELA PRIMARIA LAURO AGUIRRE, CALLE SIN NOMBRE, NÚMERO 26, SAN JOSÉ DE LA PARRILLA, CÓDIGO POSTAL 34880, NOMBRE DE DIOS, DURANGO, A UN LADO DE LA ENTRADA DE LA MINA</p> <p>Presidenta/e: YADIRA DERAS PEREZ</p> <p>1er. Secretaria/o: IVAN ALFREDO ANDRADE LIZALDE</p> <p>2do. Secretaria/o: CLAUDIA HIBET AVALOS MORENO</p> <p>1er. Escrutador: CATALINA MANUELA CERROS OLIVAS</p> <p>2do. Escrutador: SANDRA VERONICA CASTRO OLIVEROS</p> <p>3er. Escrutador: ANA ELIZABETH GONZALEZ DERAS</p> <p>1er. Suplente: LUIS ALBERTO GARCIA FLORES</p> <p>2do. Suplente: DOLORES FLORES VALLES</p> <p>3er. Suplente: CRISANTA GARCIA ONTIVEROS</p>
<p>Distrito Federal: 3) LERDO</p> <p>Distrito Local: 14) CUENCAME DE CENICEROS</p> <p>Municipio: 16) NOMBRE DE DIOS</p> <p>Localidad: 29) REVOLUCION SOCIAL Y SANTA ANITA</p> <p>Sección: 865 B1</p> <p>Ubicación: ESCUELA PRIMARIA LINA ODENA, CALLE SIN NOMBRE, NÚMERO 6, REVOLUCIÓN SOCIAL Y SANTA ANITA, CÓDIGO POSTAL 34881, NOMBRE DE DIOS, DURANGO, FRENTE A LA TIENDA</p> <p>Presidenta/e: JOSE ANGEL GARCIA ORTIZ</p> <p>1er. Secretaria/o: WENDY YOSSELIN CUEVAS RIVAS</p> <p>2do. Secretaria/o: JULIO CESAR FLORES GONZALEZ</p> <p>1er. Escrutador: MA. DEL CARMEN BARRIOS COVARRUBIAS</p> <p>2do. Escrutador: MARIA ELENA BLANCARTE GONZALEZ</p> <p>3er. Escrutador: ALONDRA CAMPA HIDALGO</p> <p>1er. Suplente: MA DEL ROSARIO CARMONA VERA</p> <p>2do. Suplente: SANDRA PATRICIA CARRILLO MATANCILLAS</p> <p>3er. Suplente: VERONICA COVARRUBIAS RUIZ</p>	<p>Distrito Federal: 3) LERDO</p> <p>Distrito Local: 8) GUADALUPE VICTORIA</p> <p>Municipio: 17) NUEVO IDEAL</p> <p>Localidad: 1) NUEVO IDEAL</p> <p>Sección: 866 B1</p> <p>Ubicación: ESCUELA PRIMARIA KORIAN SIGLO XXI, CALLE SIN NOMBRE, SIN NÚMERO, CÓDIGO POSTAL 34420, NUEVO IDEAL, DURANGO, ENTRE REVOLUCIÓN Y DOMINGO ARRIETA, ATRÁS DEL JARDÍN DE NIÑOS JOAQUÍN AMARO</p> <p>Presidenta/e: JESUS DEL CAMPO GONZALEZ</p> <p>1er. Secretaria/o: MARICARMEN FLORES PEREZ</p> <p>2do. Secretaria/o: JOSE IVAN CERDA AYALA</p> <p>1er. Escrutador: MARIA DE LA LUZ HERRERA RUBIO</p> <p>2do. Escrutador: ABIMAEL BATREZ CARRILLO</p> <p>3er. Escrutador: ALEJANDRINA CARRILLO ALVARADO</p> <p>1er. Suplente: BRAULIA CURIEL JUAREZ</p> <p>2do. Suplente: MARCELINA MARQUEZ CONDE</p> <p>3er. Suplente: VICENTA ISIDRA HERNANDEZ MARTINEZ</p>
<p>Distrito Federal: 3) LERDO</p> <p>Distrito Local: 8) GUADALUPE VICTORIA</p> <p>Municipio: 17) NUEVO IDEAL</p> <p>Localidad: 1) NUEVO IDEAL</p> <p>Sección: 866 C1</p> <p>Ubicación: ESCUELA PRIMARIA KORIAN SIGLO XXI, CALLE SIN NOMBRE, SIN NÚMERO, CÓDIGO POSTAL 34420, NUEVO IDEAL, DURANGO, ENTRE REVOLUCIÓN Y DOMINGO ARRIETA, ATRÁS DEL JARDÍN DE NIÑOS JOAQUÍN AMARO</p> <p>Presidenta/e: JOSE INES AMAYA HEREDIA</p> <p>1er. Secretaria/o: LUCILA GONZALEZ ACEBEDO</p> <p>2do. Secretaria/o: ROSARELI CHAVEZ VILLA</p> <p>1er. Escrutador: JESUS JOSE AGUIRRE FRANCO</p> <p>2do. Escrutador: MARIA DEL ROSARIO CANO RAMOS</p> <p>3er. Escrutador: ALBINA CARRILLO JIMENEZ</p> <p>1er. Suplente: YESENIA DIAZ ASTORGA</p> <p>2do. Suplente: ERIKA JANETH ESTRADA MEDINA</p> <p>3er. Suplente: YURIDIA CASTRO CAZARES</p>	<p>Distrito Federal: 3) LERDO</p> <p>Distrito Local: 8) GUADALUPE VICTORIA</p> <p>Municipio: 17) NUEVO IDEAL</p> <p>Localidad: 1) NUEVO IDEAL</p> <p>Sección: 866 C2</p> <p>Ubicación: ESCUELA PRIMARIA KORIAN SIGLO XXI, CALLE SIN NOMBRE, SIN NÚMERO, CÓDIGO POSTAL 34420, NUEVO IDEAL, DURANGO, ENTRE REVOLUCIÓN Y DOMINGO ARRIETA, ATRÁS DEL JARDÍN DE NIÑOS JOAQUÍN AMARO</p> <p>Presidenta/e: DARWIN AVALOS GONZALEZ</p> <p>1er. Secretaria/o: LEIDY VIANETH MADRID RODRIGUEZ</p> <p>2do. Secretaria/o: JESUS ALEJANDRO ESTRADA CHAVEZ</p> <p>1er. Escrutador: NORMA ALVARADO CHAVEZ</p> <p>2do. Escrutador: RAQUEL CARDOZA RODRIGUEZ</p> <p>3er. Escrutador: MARIA GUADALUPE CHAVEZ CASTILLO</p> <p>1er. Suplente: BENITA ESPARZA ESCARCEGA</p> <p>2do. Suplente: JOSE RICARDO BARRAZA SANDOVAL</p> <p>3er. Suplente: LETICIA LECHUGA RIVERA</p>

<p>Distrito Federal: 3) LERDO</p> <p>Distrito Local: 8) GUADALUPE VICTORIA</p> <p>Municipio: 17) NUEVO IDEAL</p> <p>Localidad: 1) NUEVO IDEAL</p> <p>Sección: 866 C3</p> <p>Ubicación: ESCUELA PRIMARIA KORIAN SIGLO XXI, CALLE SIN NOMBRE, SIN NÚMERO, CÓDIGO POSTAL 34420, NUEVO IDEAL, DURANGO, ENTRE REVOLUCIÓN Y DOMINGO ARRIETA, ATRÁS DEL JARDÍN DE NIÑOS JOAQUÍN AMARO</p> <p>Presidenta/e: YENIFER LIZETH CARRASCO FLORES</p> <p>1er. Secretaria/o: YESSICA DAYANE LOZANO ASTORGA</p> <p>2do. Secretaria/o: MARIANA GUADALUPE GONZALEZ PARRAL</p> <p>1er. Escrutador: MA LUISA BARRAZA ALVAREZ</p> <p>2do. Escrutador: MARIA GUADALUPE CARRASCO CIGARROA</p> <p>3er. Escrutador: ALMA DELIA CHAVEZ GALLEGOS</p> <p>1er. Suplente: GRACIELA LOPEZ JIMENEZ</p> <p>2do. Suplente: PATRICIO CERVANDO DIAZ RODRIGUEZ</p> <p>3er. Suplente: ANTONIA MELENDEZ DIAZ</p>	<p>Distrito Federal: 3) LERDO</p> <p>Distrito Local: 8) GUADALUPE VICTORIA</p> <p>Municipio: 17) NUEVO IDEAL</p> <p>Localidad: 1) NUEVO IDEAL</p> <p>Sección: 867 B1</p> <p>Ubicación: JARDÍN DE NIÑOS NARCISO MENDOZA, CALLE JOSÉ RAMÓN VALDÉZ, SIN NÚMERO, CÓDIGO POSTAL 34420, NUEVO IDEAL, DURANGO, ESQUINA CON AVENIDA CINCUENTA ANIVERSARIO</p> <p>Presidenta/e: MARCIA YESENIA HEREDIA AGUIRRE</p> <p>1er. Secretaria/o: SANDRA CECILIA GONZALEZ BETANCOURT</p> <p>2do. Secretaria/o: LEONARDO NEVAREZ GALAVIZ</p> <p>1er. Escrutador: GABRIELA ALVARADO GARCIA</p> <p>2do. Escrutador: GLORIA CASTRO MORALES</p> <p>3er. Escrutador: ANARELI GOMEZ GANDARILLA</p> <p>1er. Suplente: EDGAR JESUS MENDOZA SALAS</p> <p>2do. Suplente: JOSE REYMUNDO ANDRADE CAMPOS</p> <p>3er. Suplente: GABRIEL MARTINEZ HERNANDEZ</p>
<p>Distrito Federal: 3) LERDO</p> <p>Distrito Local: 8) GUADALUPE VICTORIA</p> <p>Municipio: 17) NUEVO IDEAL</p> <p>Localidad: 1) NUEVO IDEAL</p> <p>Sección: 868 B1</p> <p>Ubicación: ESCUELA PRIMARIA AMADO NERVO, CALLE 5 DE MAYO, SIN NÚMERO, CÓDIGO POSTAL 34420, NUEVO IDEAL, DURANGO, ENTRE LA CALLE ISABEL LA CATÓLICA Y CALLE JOSÉ RAMÓN VALDÉZ</p> <p>Presidenta/e: ERIKA SANCHEZ MUROS</p> <p>1er. Secretaria/o: JOSE LUIS DE LEON AYALA</p> <p>2do. Secretaria/o: LIZBETH ESCARPITA DE LA CRUZ</p> <p>1er. Escrutador: ELOY GUTIERREZ VARELA</p> <p>2do. Escrutador: SYLVIA NEVAREZ CAZARES</p> <p>3er. Escrutador: ANGEL NEVAREZ VARGAS</p> <p>1er. Suplente: CLAUDIA IVETT QUIÑONES SOTO</p> <p>2do. Suplente: JOVITA AMPARAN MARTINEZ</p> <p>3er. Suplente: BERTHA OVALLE VILLANUEVA</p>	<p>Distrito Federal: 3) LERDO</p> <p>Distrito Local: 8) GUADALUPE VICTORIA</p> <p>Municipio: 17) NUEVO IDEAL</p> <p>Localidad: 1) NUEVO IDEAL</p> <p>Sección: 868 C1</p> <p>Ubicación: ESCUELA PRIMARIA AMADO NERVO, CALLE 5 DE MAYO, SIN NÚMERO, CÓDIGO POSTAL 34420, NUEVO IDEAL, DURANGO, ENTRE LA CALLE ISABEL LA CATÓLICA Y CALLE JOSÉ RAMÓN VALDÉZ</p> <p>Presidenta/e: NORMA EDITH CARRASCO CARREÑO</p> <p>1er. Secretaria/o: JAIME BOTELLO RAMIREZ</p> <p>2do. Secretaria/o: CAROLINA ALVARADO MONTENEGRO</p> <p>1er. Escrutador: BENJAMIN HERRERA DE LA CRUZ</p> <p>2do. Escrutador: MARIA GUADALUPE NEVAREZ GURROLA</p> <p>3er. Escrutador: ERICK ADOLFO OROZCO DEL CAMPO</p> <p>1er. Suplente: VERONICA MEZA CALLEROS</p> <p>2do. Suplente: MARIA DEL SOCORRO CORRAL PIZARRO</p> <p>3er. Suplente: HERIBERTO GUERECA ALMODOVAR</p>
<p>Distrito Federal: 3) LERDO</p> <p>Distrito Local: 8) GUADALUPE VICTORIA</p> <p>Municipio: 17) NUEVO IDEAL</p> <p>Localidad: 1) NUEVO IDEAL</p> <p>Sección: 869 B1</p> <p>Ubicación: ESCUELA PRIMARIA ADOLFO LÓPEZ MATEOS, CALLE GUERRERO, SIN NÚMERO, CÓDIGO POSTAL 34420, NUEVO IDEAL, DURANGO, ENTRE CALLE 5 DE MAYO Y CALLE 20 DE NOVIEMBRE</p> <p>Presidenta/e: MARCO ANTONIO AVILA MEDINA</p> <p>1er. Secretaria/o: ALFREDO GONZALEZ GANDARILLA</p> <p>2do. Secretaria/o: ALEJANDRO OLVERA QUIÑONES</p> <p>1er. Escrutador: SANDRA CECILIA GALAVIZ MARTINEZ</p> <p>2do. Escrutador: LORENA JIMENEZ QUIÑONES</p> <p>3er. Escrutador: JAVIER CARRASCO MARRUFO</p> <p>1er. Suplente: JESUS ANTONIO LEAL ESCOBEDO</p> <p>2do. Suplente: OSCAR LOPEZ DIAZ</p> <p>3er. Suplente: OSCAR ADRIAN GALLEGOS FRANCO</p>	<p>Distrito Federal: 3) LERDO</p> <p>Distrito Local: 8) GUADALUPE VICTORIA</p> <p>Municipio: 17) NUEVO IDEAL</p> <p>Localidad: 1) NUEVO IDEAL</p> <p>Sección: 869 C1</p> <p>Ubicación: ESCUELA PRIMARIA ADOLFO LÓPEZ MATEOS, CALLE GUERRERO, SIN NÚMERO, CÓDIGO POSTAL 34420, NUEVO IDEAL, DURANGO, ENTRE CALLE 5 DE MAYO Y CALLE 20 DE NOVIEMBRE</p> <p>Presidenta/e: PAOLA BERENICE GALVAN RIVAS</p> <p>1er. Secretaria/o: NICOLAS LUNA HERNANDEZ</p> <p>2do. Secretaria/o: BRISA CEBALLOS CORTES</p> <p>1er. Escrutador: JOSE LUIS GURROLA SOTO</p> <p>2do. Escrutador: XIADANI JETZIRAH CEPEDA AVILA</p> <p>3er. Escrutador: ARENDY YOSSELINNE GARCIA MARES</p> <p>1er. Suplente: OLGA LECHUGA LECHUGA</p> <p>2do. Suplente: ALFONSO GARCIA RODRIGUEZ</p> <p>3er. Suplente: FAUSTINO GRACIA NEVAREZ</p>



<p>Distrito Federal: 3) LERDO  Distrito Local: 8) GUADALUPE VICTORIA  Municipio: 17) NUEVO IDEAL  Localidad: 1) NUEVO IDEAL  Sección: 870 B1</p> <p>Ubicación: ESCUELA PRIMARIA ESTATAL MIGUEL HIDALGO, CALLE AYUNTAMIENTO, SIN NÚMERO, CÓDIGO POSTAL 34420, NUEVO IDEAL, DURANGO, ATRÁS DEL JARDÍN DE NIÑOS, A UN COSTADO DEL CENTRO DE BACHILLERATO TECNOLÓGICO AGROPECUARIO</p> <p>Presidenta/e: YANETH AGUIRRE QUIÑONES</p> <p>1er. Secretaria/o: JOSE GUADALUPE AVILA ALVARADO  2do. Secretaria/o: NAIDELIN MICHELL DOMINGUEZ HERNANDEZ</p> <p>1er. Escrutador: PRISILA FELIX CHAVEZ  2do. Escrutador: FIDEL AMAYA AMAYA  3er. Escrutador: ADELA CALLEROS LOPEZ</p> <p>1er. Suplente: GLORIA GRACIA QUIÑONEZ  2do. Suplente: ALEJANDRA CARDOZA LOPEZ  3er. Suplente: FRANCISCO LUIS ANDRADE MUÑOZ</p>	<p>Distrito Federal: 3) LERDO  Distrito Local: 8) GUADALUPE VICTORIA  Municipio: 17) NUEVO IDEAL  Localidad: 1) NUEVO IDEAL  Sección: 870 C1</p> <p>Ubicación: ESCUELA PRIMARIA ESTATAL MIGUEL HIDALGO, CALLE AYUNTAMIENTO, SIN NÚMERO, CÓDIGO POSTAL 34420, NUEVO IDEAL, DURANGO, ATRÁS DEL JARDÍN DE NIÑOS, A UN COSTADO DEL CENTRO DE BACHILLERATO TECNOLÓGICO AGROPECUARIO</p> <p>Presidenta/e: MARTIN GERARDO ASTORGA OLGUIN</p> <p>1er. Secretaria/o: AMAIRANY CORRAL VELAZQUEZ  2do. Secretaria/o: JOSE SANTOS ANDRADE CAMPOS</p> <p>1er. Escrutador: BRENDA GRACIA CHAVEZ  2do. Escrutador: MARTHA LETICIA ANDRADE MUÑOZ  3er. Escrutador: FAUSTINO CHAVEZ MARTINEZ</p> <p>1er. Suplente: DANIEL LEDEZMA VALLES  2do. Suplente: JORGE CORRAL MARTINEZ  3er. Suplente: JOSEFINA JIMENEZ MARQUEZ</p>
<p>Distrito Federal: 3) LERDO  Distrito Local: 8) GUADALUPE VICTORIA  Municipio: 17) NUEVO IDEAL  Localidad: 1) NUEVO IDEAL  Sección: 871 B1</p> <p>Ubicación: ESCUELA SECUNDARIA TÉCNICA NÚMERO 10, CALLE FRANCISCO ZARCO, NÚMERO 801, CÓDIGO POSTAL 34420, NUEVO IDEAL, DURANGO, ENTRE LAS AVENIDAS MIGUEL ALEMÁN E ISABEL LA CATÓLICA</p> <p>Presidenta/e: ALFREDO CAMARGO ROMERO</p> <p>1er. Secretaria/o: YENIRA CORRAL RODRIGUEZ  2do. Secretaria/o: OSIEL NUÑEZ CAMARGO</p> <p>1er. Escrutador: BRYAN AXEL MIJARES ESTRADA  2do. Escrutador: LUCILA GUTIERREZ GRACIA  3er. Escrutador: LINDA GUADALUPE ORONA SANDOVAL</p> <p>1er. Suplente: MARIA DEL PILAR MARTINEZ RODRIGUEZ  2do. Suplente: JOSEFINA HERNANDEZ SOTO  3er. Suplente: JOSE ROBERTO ALAMOS GALLARZO</p>	<p>Distrito Federal: 3) LERDO  Distrito Local: 8) GUADALUPE VICTORIA  Municipio: 17) NUEVO IDEAL  Localidad: 1) NUEVO IDEAL  Sección: 871 C1</p> <p>Ubicación: ESCUELA SECUNDARIA TÉCNICA NÚMERO 10, CALLE FRANCISCO ZARCO, NÚMERO 801, CÓDIGO POSTAL 34420, NUEVO IDEAL, DURANGO, ENTRE LAS AVENIDAS MIGUEL ALEMÁN E ISABEL LA CATÓLICA</p> <p>Presidenta/e: ALEJANDRA CAMARGO ROMERO</p> <p>1er. Secretaria/o: DAVID MARTINEZ GARCIA  2do. Secretaria/o: DELIA HERNANDEZ SALAZAR</p> <p>1er. Escrutador: GREGORIA FLORES ABREGO  2do. Escrutador: MARIA DEL CARMEN MARTINEZ GRANILLO  3er. Escrutador: LETICIA CARDOZA LOPEZ</p> <p>1er. Suplente: JOSE ANGEL ESTRELLA SOTO  2do. Suplente: CESAR ALONSO ORTIZ PEÑA  3er. Suplente: TRANCITO HERRERA MONTIEL</p>
<p>Distrito Federal: 3) LERDO  Distrito Local: 8) GUADALUPE VICTORIA  Municipio: 17) NUEVO IDEAL  Localidad: 9) BENITO JUAREZ  Sección: 872 B1</p> <p>Ubicación: ESCUELA PRIMARIA 5 DE MARZO, CALLE SIN NOMBRE, SIN NÚMERO, BENITO JUÁREZ, CÓDIGO POSTAL 34412, NUEVO IDEAL, DURANGO, FRENTE A LA TIENDA DEL PUEBLO</p> <p>Presidenta/e: ERIK FRAGOSO HERNANDEZ</p> <p>1er. Secretaria/o: MARCELINA BETANCOURT FUENTES  2do. Secretaria/o: GONZALO BUSTILLOS VARELA</p> <p>1er. Escrutador: MARIA DEL CARMEN FLORES TORRES  2do. Escrutador: JUAN ALBERTO JIMENEZ CORDOVA  3er. Escrutador: MARIA CLETA MOLINA NEVAREZ</p> <p>1er. Suplente: ELIDA BELTRAN QUINTERO  2do. Suplente: IRMA MORENO GUTIERREZ  3er. Suplente: GUADALUPE DE LA O CARDOZA</p>	<p>Distrito Federal: 3) LERDO  Distrito Local: 8) GUADALUPE VICTORIA  Municipio: 17) NUEVO IDEAL  Localidad: 9) BENITO JUAREZ  Sección: 872 C1</p> <p>Ubicación: ESCUELA PRIMARIA 5 DE MARZO, CALLE SIN NOMBRE, SIN NÚMERO, BENITO JUÁREZ, CÓDIGO POSTAL 34412, NUEVO IDEAL, DURANGO, FRENTE A LA TIENDA DEL PUEBLO</p> <p>Presidenta/e: MARIA DE LA LUZ AGUILERA SARABIA</p> <p>1er. Secretaria/o: WENDY MANUELA BUSTILLOS BETANCOURT  2do. Secretaria/o: MA CONCEPCION CALVO ROCHA</p> <p>1er. Escrutador: GLORIA BELINDA HERNANDEZ ATAYDE  2do. Escrutador: GLORIA IRENE MOLINA NEVAREZ  3er. Escrutador: RUPERTO ALCANTAR GALINDO</p> <p>1er. Suplente: PETRA DE LA O ANDRADE  2do. Suplente: GENARO JIMENEZ RAMIREZ  3er. Suplente: JUAN BELTRAN RUBIO</p>

<p>Distrito Federal: 3) LERDO          Distrito Local: 8) GUADALUPE VICTORIA          Municipio: 17) NUEVO IDEAL          Localidad: 10) BUENA UNION          Sección: 873 B1          Ubicación: ESCUELA PRIMARIA UNIÓN Y PROGRESO, CALLE SIN NOMBRE, SIN NÚMERO, BUENA UNIÓN, CÓDIGO POSTAL 34414, NUEVO IDEAL, DURANGO, FRENTE AL SALÓN EJIDAL          Presidenta/e: FEDERICO CORDOVA SANCHEZ          1er. Secretaria/o: LEONEL GALLARZO MOLINA          2do. Secretaria/o: ERIC ISRAEL HERNANDEZ ATAYDE          1er. Escrutador: AGUSTIN JAIME MARQUEZ LOPEZ          2do. Escrutador: ALBERTO CORRAL SANCHEZ          3er. Escrutador: JOSE ALFONSO DIAZ ROJO          1er. Suplente: FILIMON LOPEZ AVILA          2do. Suplente: FRANCISCA NUNGARAY SANTILLANO          3er. Suplente: SABINO CARDOZA ARRATIA</p>	<p>Distrito Federal: 3) LERDO          Distrito Local: 8) GUADALUPE VICTORIA          Municipio: 17) NUEVO IDEAL          Localidad: 31) MIGUEL NEGRETE          Sección: 874 B1          Ubicación: ESCUELA PRIMARIA MÁRTIRES DE CHICAGO, CALLE SIN NOMBRE, SIN NÚMERO, MIGUEL NEGRETE, CÓDIGO POSTAL 34411, NUEVO IDEAL, DURANGO, JUNTO A LA CARRETERA          Presidenta/e: ITZEL JAQUELINE SANCHEZ UNZUETA          1er. Secretaria/o: ANA MARIA PIZARRO SORIA          2do. Secretaria/o: ADRIANA CORRAL NEVAREZ          1er. Escrutador: GABRIEL HERNANDEZ GONZALEZ          2do. Escrutador: DENISSE VANESSA LOPEZ CAMPA          3er. Escrutador: ADRIANA MEDRANO SORIA          1er. Suplente: LUIS MIGUEL PONCE REYES          2do. Suplente: FERNANDO CASAS SORIA          3er. Suplente: JOSE RAMON ARREOLA CHAVEZ</p>
<p>Distrito Federal: 3) LERDO          Distrito Local: 8) GUADALUPE VICTORIA          Municipio: 17) NUEVO IDEAL          Localidad: 31) MIGUEL NEGRETE          Sección: 874 C1          Ubicación: ESCUELA PRIMARIA MÁRTIRES DE CHICAGO, CALLE SIN NOMBRE, SIN NÚMERO, MIGUEL NEGRETE, CÓDIGO POSTAL 34411, NUEVO IDEAL, DURANGO, JUNTO A LA CARRETERA          Presidenta/e: OMAR NEVAREZ MEDRANO          1er. Secretaria/o: LEONOR BELIA BARRAZA ACOSTA          2do. Secretaria/o: LAZARA GALLEGOS SORIA          1er. Escrutador: ERICK ALEJANDRO HERNANDEZ MEDRANO          2do. Escrutador: EDDI LOPEZ FRANCO          3er. Escrutador: ESPERANZA NEVAREZ CONTRERAS          1er. Suplente: BLAS BERUMEN LOPEZ          2do. Suplente: ADRIANA LOPEZ VIOLANTE          3er. Suplente: ERIBERTO ESCOBAR MEZA</p>	<p>Distrito Federal: 3) LERDO          Distrito Local: 8) GUADALUPE VICTORIA          Municipio: 17) NUEVO IDEAL          Localidad: 19) DR. CASTILLO DEL VALLE          Sección: 875 B1          Ubicación: ESCUELA PRIMARIA 20 DE NOVIEMBRE, CALLE SIN NOMBRE, SIN NÚMERO, DOCTOR CASTILLO DEL VALLE, CÓDIGO POSTAL 34410, NUEVO IDEAL, DURANGO, FRENTE AL CENTRO DE SALUD          Presidenta/e: MARIA ALICIA GONZALEZ RENTERIA          1er. Secretaria/o: MARITZA MARTINEZ OCON          2do. Secretaria/o: NICOLAS MARTINEZ OCON          1er. Escrutador: HORLANDO CARRILLO SOTO          2do. Escrutador: RAFAEL QUIÑONES OLGUIN          3er. Escrutador: DAVID BOTELLO SORIA          1er. Suplente: ANSELMA GARCIA MARTINEZ          2do. Suplente: MARIA DE LA LUZ GARCIA MARTINEZ          3er. Suplente: RAQUEL ORTIZ LOPEZ</p>
<p>Distrito Federal: 3) LERDO          Distrito Local: 8) GUADALUPE VICTORIA          Municipio: 17) NUEVO IDEAL          Localidad: 46) SAN MIGUEL DE ALLENDE          Sección: 876 B1          Ubicación: ESCUELA PRIMARIA 20 DE NOVIEMBRE, CALLE SIN NOMBRE, SIN NÚMERO, SAN MIGUEL DE ALLENDE, CÓDIGO POSTAL 34419, NUEVO IDEAL, DURANGO, FRENTE AL JARDÍN DE NIÑOS          Presidenta/e: EVELIN CORRAL CASTRO          1er. Secretaria/o: LUZ MARIA BRETADO NEVAREZ          2do. Secretaria/o: JONATHAN ORTIZ CORRAL          1er. Escrutador: ALEJANDRO CORRAL MOLINA          2do. Escrutador: AUSENCIO BATREZ RETANA          3er. Escrutador: ERMINIA ARREOLA PIZARRO          1er. Suplente: ROGELIO CASTRO ORTIZ          2do. Suplente: JOSE MIGUEL BATRES SALDIVAR          3er. Suplente: ALEJANDRA OLIVIA ARREOLA SOTO</p>	<p>Distrito Federal: 3) LERDO          Distrito Local: 8) GUADALUPE VICTORIA          Municipio: 17) NUEVO IDEAL          Localidad: 45) SAN JOSE DE MORILLITOS          Sección: 877 B1          Ubicación: ESCUELA PRIMARIA 21 DE SEPTIEMBRE, CALLE SIN NOMBRE, SIN NÚMERO, SAN JOSÉ DE MORILLITOS, CÓDIGO POSTAL 34418, NUEVO IDEAL, DURANGO, FRENTE A LA JEFATURA DE CUARTEL          Presidenta/e: ELVIA LETICIA CHAVEZ REYES          1er. Secretaria/o: JESSICA BAILON RENTERIA          2do. Secretaria/o: AARON BATREZ CAMPA          1er. Escrutador: JUAN ANGEL CAMPA SILVA          2do. Escrutador: ARIANA CARRERA RUTIAGA          3er. Escrutador: BRENDA ELIZABETH CASTILLO REYNA          1er. Suplente: JUANA NAYELY ESQUIVEL RIVERA          2do. Suplente: MARIA ANCI BATREZ CAMPA          3er. Suplente: OFELIA LEDEZMA VILLANUEVA</p>

<p>Distrito Federal: 3) LERDO  Distrito Local: 8) GUADALUPE VICTORIA  Municipio: 17) NUEVO IDEAL  Localidad: 30) MELCHOR OCAMPO  Sección: 878 B1</p> <p>Ubicación: ESCUELA PRIMARIA VENANCIO ORTIZ, CALLE SIN NOMBRE, SIN NÚMERO, MELCHOR OCAMPO, CÓDIGO POSTAL 34417, NUEVO IDEAL, DURANGO, A UN COSTADO DEL TINACO</p> <p>Presidenta/e: CARLOS ELIAN BURCIAGA LOPEZ</p> <p>1er. Secretaria/o: FERNANDO JOSE BERMUDEZ VILLA  2do. Secretaria/o: MARIBEL CIGARROA CARRERA</p> <p>1er. Escrutador: ANA CRISTINA GONZALEZ AMAYA  2do. Escrutador: JOSE BENITO HERNANDEZ LEAL</p> <p>3er. Escrutador: ISIDRO CARDOZA LOPEZ</p> <p>1er. Suplente: FEDERICA CARRILLO REYES  2do. Suplente: RODRIGO CHAVEZ VILLA  3er. Suplente: OFELIA GOVEA MIJARES</p>	<p>Distrito Federal: 3) LERDO  Distrito Local: 8) GUADALUPE VICTORIA  Municipio: 17) NUEVO IDEAL  Localidad: 41) PINOS ALTOS  Sección: 879 B1</p> <p>Ubicación: ESCUELA PRIMARIA FELIPE PESCADOR, CALLE SIN NOMBRE, SIN NÚMERO, PINOS ALTOS, CÓDIGO POSTAL 34421, NUEVO IDEAL, DURANGO, FRENTE A LA CASETA TELEFÓNICA</p> <p>Presidenta/e: BEATRIZ NEVAREZ VARGAS</p> <p>1er. Secretaria/o: BRENDA JANETH ARELLANO AGUIRRE  2do. Secretaria/o: MARISOL FLORES GALINDO</p> <p>1er. Escrutador: MARIA BENITA FLORES QUIÑONES  2do. Escrutador: ANDREA FLORES RIVAS</p> <p>3er. Escrutador: CATALINA GUTIERREZ AVITIA</p> <p>1er. Suplente: CUTBERTO JARAMILLO MARTINEZ  2do. Suplente: EDGAR IVAN NEVAREZ LOPEZ  3er. Suplente: ERNESTO ONTIVEROS SANTOS</p>
<p>Distrito Federal: 3) LERDO  Distrito Local: 8) GUADALUPE VICTORIA  Municipio: 17) NUEVO IDEAL  Localidad: 41) PINOS ALTOS  Sección: 879 C1</p> <p>Ubicación: ESCUELA PRIMARIA FELIPE PESCADOR, CALLE SIN NOMBRE, SIN NÚMERO, PINOS ALTOS, CÓDIGO POSTAL 34421, NUEVO IDEAL, DURANGO, FRENTE A LA CASETA TELEFÓNICA</p> <p>Presidenta/e: NICOLAS ALVAREZ BORJAS</p> <p>1er. Secretaria/o: MAGDALENA CASTAÑEDA ADAME  2do. Secretaria/o: JESUS FLORES QUIÑONES</p> <p>1er. Escrutador: MARIA ROSENDA FLORES QUIÑONES  2do. Escrutador: ADA LIZNETH GOMEZ TAFOYA</p> <p>3er. Escrutador: FATIMA JISEL GUTIERREZ CARRASCO</p> <p>1er. Suplente: DAVID MATA MORA  2do. Suplente: LUCIA ONTIVEROS LUNA  3er. Suplente: OFELIA SALAZAR ESCAMILLA</p>	<p>Distrito Federal: 3) LERDO  Distrito Local: 8) GUADALUPE VICTORIA  Municipio: 17) NUEVO IDEAL  Localidad: 56) VILLA HERMOSA  Sección: 880 B1</p> <p>Ubicación: ESCUELA PRIMARIA FRANCISCO GONZÁLEZ BOCANEGRA, CALLE SIN NOMBRE, SIN NÚMERO, VILLA HERMOSA, CÓDIGO POSTAL 34423, NUEVO IDEAL, DURANGO, FRENTE A LA PLAZA</p> <p>Presidenta/e: FLOR ISELA GUTIERREZ ORTEGA</p> <p>1er. Secretaria/o: JAQUELINE HERNANDEZ ORTIZ  2do. Secretaria/o: DIANA MONSERRAT CASTRO QUIÑONES</p> <p>1er. Escrutador: JESUS FAVELA MARTINEZ  2do. Escrutador: MA. ROSALBA HERNANDEZ VARELA</p> <p>3er. Escrutador: JESUS ALBERTO ESTRADA ALDAY</p> <p>1er. Suplente: JUAN HERNANDEZ ALDAY  2do. Suplente: LAZARO DE LA CRUZ MACIAS  3er. Suplente: ALEJANDRINA HERNANDEZ VARELA</p>
<p>Distrito Federal: 3) LERDO  Distrito Local: 8) GUADALUPE VICTORIA  Municipio: 17) NUEVO IDEAL  Localidad: 2) LA MAGDALENA  Sección: 881 B1</p> <p>Ubicación: JARDÍN DE NIÑOS TOMAS ALVA EDISON, CALLE FELIPE ÁNGELES, SIN NÚMERO, LA MAGDALENA, CÓDIGO POSTAL 34420, NUEVO IDEAL, DURANGO, ENTRE CALLE CINCO DE MAYO Y CALLE 20 DE NOVIEMBRE</p> <p>Presidenta/e: ALONSO COTA VALDIVIA</p> <p>1er. Secretaria/o: JAQUELINE AVILA GONZALEZ  2do. Secretaria/o: ROSARIO LOPEZ CONTRERAS</p> <p>1er. Escrutador: ALEJANDRO AGUILAR CHAVEZ  2do. Escrutador: IRMA BARRAGAN GONZALEZ</p> <p>3er. Escrutador: JULIO CARRILLO LEDESMA</p> <p>1er. Suplente: INES CHAVEZ CAZARES  2do. Suplente: GERARDO LOPEZ CASTRO  3er. Suplente: FEDERICO CADENA HERNANDEZ</p>	<p>Distrito Federal: 3) LERDO  Distrito Local: 8) GUADALUPE VICTORIA  Municipio: 17) NUEVO IDEAL  Localidad: 2) LA MAGDALENA  Sección: 881 C1</p> <p>Ubicación: JARDÍN DE NIÑOS TOMAS ALVA EDISON, CALLE FELIPE ÁNGELES, SIN NÚMERO, LA MAGDALENA, CÓDIGO POSTAL 34420, NUEVO IDEAL, DURANGO, ENTRE CALLE CINCO DE MAYO Y CALLE 20 DE NOVIEMBRE</p> <p>Presidenta/e: ANTONIO DE JESUS ARREOLA GARCIA</p> <p>1er. Secretaria/o: VICTOR GONZALEZ CONTRERAS  2do. Secretaria/o: MAGALI MARTINEZ VAZQUEZ</p> <p>1er. Escrutador: AZUCENA CARRASCO MESA  2do. Escrutador: MARIA CECILIA CARRASCO MARTINEZ</p> <p>3er. Escrutador: LUIS ANTONIO CASTRO QUIÑONES</p> <p>1er. Suplente: ROSA GUADALUPE LEDESMA MORONES  2do. Suplente: MARCOS MARTINEZ ALDANA  3er. Suplente: MANUEL ALFONSO HERNANDEZ GONZALEZ</p>

<p>Distrito Federal: 3) LERDO  Distrito Local: 8) GUADALUPE VICTORIA  Municipio: 17) NUEVO IDEAL  Localidad: 2) LA MAGDALENA  Sección: 882 B1</p> <p>Ubicación: DOMICILIO PARTICULAR, CALLE 18 DE MARZO, NÚMERO 1309 , COLONIA LA MAGDALENA, CÓDIGO POSTAL 34416, NUEVO IDEAL, DURANGO, ENTRE CALLE FRANCISCO SARABIA E ITURBIDE</p> <p>Presidenta/e: DIANA LIZBETH ACOSTA ROMERO</p> <p>1er. Secretaria/o: PEDRO CORRAL GONZALEZ  2do. Secretaria/o: VIOLETA FABIOLA CHAVEZ MORALES</p> <p>1er. Escrutador: ILSE YARELI DOMINGUEZ MARTINEZ  2do. Escrutador: IXAYANA BOTELLO VELAZQUEZ</p> <p>3er. Escrutador: FILEMON CORPUS SOTO</p> <p>1er. Suplente: OFELIA ESMERALDA HERRERA GUARDADO  2do. Suplente: ALMA AURELIA MORALES ROBLES  3er. Suplente: ARACELI AVILA HUERTA</p>	<p>Distrito Federal: 3) LERDO  Distrito Local: 8) GUADALUPE VICTORIA  Municipio: 17) NUEVO IDEAL  Localidad: 2) LA MAGDALENA  Sección: 882 C1</p> <p>Ubicación: DOMICILIO PARTICULAR, CALLE 18 DE MARZO, NÚMERO 1309 , COLONIA LA MAGDALENA, CÓDIGO POSTAL 34416, NUEVO IDEAL, DURANGO, ENTRE CALLE FRANCISCO SARABIA E ITURBIDE</p> <p>Presidenta/e: TANIA HULISE CASTRO MENDOZA</p> <p>1er. Secretaria/o: ADAN URIEL CHAVEZ CARRASCO  2do. Secretaria/o: MARIA ESPERANZA ALDANA GONZALEZ</p> <p>1er. Escrutador: ALMA DELIA BARRAZA AGUIRRE  2do. Escrutador: SARAHI CALLEJAS CALDERON</p> <p>3er. Escrutador: FAVIOLA LIZETH GONZALEZ BORJAS</p> <p>1er. Suplente: MIRANDA MORALES CORRAL  2do. Suplente: MIRIAM SELENE MORONES DIAZ  3er. Suplente: CRESCENCIA BARRAZA CHAVEZ</p>
<p>Distrito Federal: 3) LERDO  Distrito Local: 8) GUADALUPE VICTORIA  Municipio: 17) NUEVO IDEAL  Localidad: 39) ONCE DE MARZO  Sección: 883 B1</p> <p>Ubicación: ESCUELA PRIMARIA LEONA VICARIO, CALLE SIN NOMBRE, SIN NÚMERO, ONCE DE MARZO, CÓDIGO POSTAL 34438, NUEVO IDEAL, DURANGO, FRENTE A LA IGLESIA</p> <p>Presidenta/e: HUGO CAZARES RUTIAGA</p> <p>1er. Secretaria/o: JOAQUIN CAZARES RENTERIA  2do. Secretaria/o: MARIA GUADALUPE GALLEGOS SORIA</p> <p>1er. Escrutador: JESUS GONZALEZ LOPEZ  2do. Escrutador: NOE FRANCISCO HERRERA BRETADO</p> <p>3er. Escrutador: MICAELA GONZALEZ VALDEZ</p> <p>1er. Suplente: JOSE DAVID GONZALEZ PARRA  2do. Suplente: LUZ MARIA AMAYA CORTEZ  3er. Suplente: RAMIRO BATREZ CIGARROA</p>	<p>Distrito Federal: 3) LERDO  Distrito Local: 8) GUADALUPE VICTORIA  Municipio: 17) NUEVO IDEAL  Localidad: 20) LA ESCONDIDA  Sección: 884 B1</p> <p>Ubicación: ESCUELA PRIMARIA ANÁHUAC, CALLE SIN NOMBRE, SIN NÚMERO, LA ESCONDIDA, CÓDIGO POSTAL 34439, NUEVO IDEAL, DURANGO, FRENTE A LAS BODEGAS</p> <p>Presidenta/e: ALONDRA CHAVEZ RODRIGUEZ</p> <p>1er. Secretaria/o: EDGAR IBAÑEZ CIGARROA  2do. Secretaria/o: ELIAS IBAÑEZ VALDEZ</p> <p>1er. Escrutador: ESTELA LANDEROS OCHOA  2do. Escrutador: FABIAN MARIN VALLES</p> <p>3er. Escrutador: LUBDOMILIA IBAÑEZ BATRES</p> <p>1er. Suplente: MARIA DE LOURDES BATRES SANCHEZ  2do. Suplente: AMELIA IBAÑEZ LOPEZ  3er. Suplente: EDUARDO GILBERTO MARIN VALLES</p>
<p>Distrito Federal: 3) LERDO  Distrito Local: 8) GUADALUPE VICTORIA  Municipio: 17) NUEVO IDEAL  Localidad: 53) VALLE FLORIDO  Sección: 885 B1</p> <p>Ubicación: ESCUELA PRIMARIA BENITO JUÁREZ, CALLE SIN NOMBRE, SIN NÚMERO, VALLE FLORIDO, CÓDIGO POSTAL 34438, NUEVO IDEAL, DURANGO, CASI FRENTE A LA PLAZA</p> <p>Presidenta/e: JUAN DE DIOS AMPARAN CAMPOS</p> <p>1er. Secretaria/o: YECENIA AVILA SANCHEZ  2do. Secretaria/o: ELOY LEDEZMA AGUILAR</p> <p>1er. Escrutador: MATILDE MENDOZA GUERECA  2do. Escrutador: JOSE GUADALUPE AMPARAN BATRES</p> <p>3er. Escrutador: JOSEFA CAMPOS BENITES</p> <p>1er. Suplente: EPIFANIO ARAGON NEVAREZ  2do. Suplente: JUANA MARIA ECHEBERRIA MARTINEZ  3er. Suplente: ISIDORO GARIBAY QUIÑONES</p>	<p>Distrito Federal: 3) LERDO  Distrito Local: 8) GUADALUPE VICTORIA  Municipio: 17) NUEVO IDEAL  Localidad: 22) FUENTE DEL LLANO  Sección: 886 B1</p> <p>Ubicación: ESCUELA PRIMARIA NIÑO ARTILLERO, CALLE SIN NOMBRE, SIN NÚMERO, FUENTE DEL LLANO, CÓDIGO POSTAL 34439, NUEVO IDEAL, DURANGO, A UNA CUADRA DE LA IGLESIA, CONTIGUA AL JARDÍN DE NIÑOS</p> <p>Presidenta/e: LAURA GUADALUPE BATREZ ANDRADE</p> <p>1er. Secretaria/o: MARIA CRISTINA CAZARES RENTERIA  2do. Secretaria/o: JIMENA VALENZUELA CAZARES</p> <p>1er. Escrutador: PATRICIA GARCIA LOPEZ  2do. Escrutador: VICTORIA ANDRADE REGALADO</p> <p>3er. Escrutador: JUAN DE DIOS AVILA FRANCO</p> <p>1er. Suplente: JACQUELINE CASTILLO XX  2do. Suplente: DEYSI JAQUELIN ARREOLA REGALADO  3er. Suplente: PAULA CARRERA SOTO</p>

<p>Distrito Federal: 3) LERDO          Distrito Local: 8) GUADALUPE VICTORIA          Municipio: 17) NUEVO IDEAL          Localidad: 38) NUEVO PORVENIR          Sección: 887 B1</p> <p>Ubicación: ESCUELA PRIMARIA IGNACIO MANUEL ALTAMIRANO, CALLE SIN NOMBRE, SIN NÚMERO, NUEVO PORVENIR, CÓDIGO POSTAL 34432, NUEVO IDEAL, DURANGO, FRENTE A LA PLAZA</p> <p>Presidenta/e: PATRICIA AQUINO SERRANO</p> <p>1er. Secretaria/o: FRANCISCA ADAME QUEZADA          2do. Secretaria/o: SAUL ANCELMO ADAME TREMILLO</p> <p>1er. Escrutador: ROSA ISELA ANDRADE GARCIA          2do. Escrutador: MA TRINIDAD ANDRADE PADILLA</p> <p>3er. Escrutador: MARIA GUADALUPE ARVIZU CONTRERAS</p> <p>1er. Suplente: BENITO CIGARROA GONZALEZ          2do. Suplente: EPIFANIO ADAME QUEZADA          3er. Suplente: ANGELICA MARIA ADAME VARGAS</p>	<p>Distrito Federal: 3) LERDO          Distrito Local: 8) GUADALUPE VICTORIA          Municipio: 17) NUEVO IDEAL          Localidad: 38) NUEVO PORVENIR          Sección: 887 C1</p> <p>Ubicación: ESCUELA PRIMARIA IGNACIO MANUEL ALTAMIRANO, CALLE SIN NOMBRE, SIN NÚMERO, NUEVO PORVENIR, CÓDIGO POSTAL 34432, NUEVO IDEAL, DURANGO, FRENTE A LA PLAZA</p> <p>Presidenta/e: IVAN RAFAEL CHAVEZ ROCHA</p> <p>1er. Secretaria/o: BRENDA ADAME TREMILLO          2do. Secretaria/o: RODOLFO ALVARADO MARRUFO</p> <p>1er. Escrutador: CECILIA ANDRADE PADILLA          2do. Escrutador: JUANA ANDRADE ROBLES</p> <p>3er. Escrutador: MA. INES CASTRO ROCHA</p> <p>1er. Suplente: SERGIO ALONSO CLARO GRACIA          2do. Suplente: MARCO ANTONIO ADAME TREMILLO          3er. Suplente: BRENDA AMADOR CORDERO</p>
<p>Distrito Federal: 3) LERDO          Distrito Local: 8) GUADALUPE VICTORIA          Municipio: 17) NUEVO IDEAL          Localidad: 25) GUILLERMO PRIETO          Sección: 888 B1</p> <p>Ubicación: ESCUELA PRIMARIA EMERENCIANO GALINDO, CALLE SIN NOMBRE, SIN NÚMERO, GUILLERMO PRIETO, CÓDIGO POSTAL 34430, NUEVO IDEAL, DURANGO, A UN COSTADO DEL ARROYO</p> <p>Presidenta/e: JOSE DEVORA GALINDO</p> <p>1er. Secretaria/o: ABIGAIL GARDEA PONCE          2do. Secretaria/o: ALONDRA AGUIRRE HERNANDEZ</p> <p>1er. Escrutador: CRISTAL BETANCOURT TREMILLO          2do. Escrutador: JUAN MANUEL BETANCOURT GALLEGOS</p> <p>3er. Escrutador: MARIA DEL ROSARIO CENISEROS FLORES</p> <p>1er. Suplente: PEDRO GALINDO SOTO          2do. Suplente: MARIA DE LA LUZ ANDRADE QUIÑONEZ          3er. Suplente: OLGA LYDIA GARDEA GRACIA</p>	<p>Distrito Federal: 3) LERDO          Distrito Local: 8) GUADALUPE VICTORIA          Municipio: 17) NUEVO IDEAL          Localidad: 25) GUILLERMO PRIETO          Sección: 888 C1</p> <p>Ubicación: ESCUELA PRIMARIA EMERENCIANO GALINDO, CALLE SIN NOMBRE, SIN NÚMERO, GUILLERMO PRIETO, CÓDIGO POSTAL 34430, NUEVO IDEAL, DURANGO, A UN COSTADO DEL ARROYO</p> <p>Presidenta/e: JUAN PABLO DEVORA ROJAS</p> <p>1er. Secretaria/o: EFRAIN AGUIRRE VILLARREAL          2do. Secretaria/o: AIDA ALVARADO TORRES</p> <p>1er. Escrutador: FORTUNATO ACOSTA ESPINOZA          2do. Escrutador: JOSUE MARTIN CALDERON MARIN</p> <p>3er. Escrutador: ALMA VANESA CIGARROA MENDOZA</p> <p>1er. Suplente: JENNIFER AGUILAR MARTINEZ          2do. Suplente: IRENE BARRAGAN GONZALEZ          3er. Suplente: RAMONA BARRIENTOS LOPEZ</p>
<p>Distrito Federal: 3) LERDO          Distrito Local: 8) GUADALUPE VICTORIA          Municipio: 17) NUEVO IDEAL          Localidad: 25) GUILLERMO PRIETO          Sección: 888 C2</p> <p>Ubicación: ESCUELA PRIMARIA EMERENCIANO GALINDO, CALLE SIN NOMBRE, SIN NÚMERO, GUILLERMO PRIETO, CÓDIGO POSTAL 34430, NUEVO IDEAL, DURANGO, A UN COSTADO DEL ARROYO</p> <p>Presidenta/e: HECTOR HUGO GALINDO SANTOLLO</p> <p>1er. Secretaria/o: MARIELA CABRALES ACOSTA          2do. Secretaria/o: ALEJANDRA CABRALES ACOSTA</p> <p>1er. Escrutador: JANETH ACOSTA GRACIA          2do. Escrutador: CRISTIAN ALONSO CARREÑO TREMILLO</p> <p>3er. Escrutador: SANTA JUANITA DE JESUS FAVELA GARIBAY</p> <p>1er. Suplente: JONATHAN ALEJANDRO AGUILAR MARTINEZ          2do. Suplente: ABEL CARREÑO LOPEZ          3er. Suplente: MARIA CIPRIANA GALLEGOS ORTIZ</p>	<p>Distrito Federal: 3) LERDO          Distrito Local: 8) GUADALUPE VICTORIA          Municipio: 17) NUEVO IDEAL          Localidad: 25) GUILLERMO PRIETO          Sección: 888 C3</p> <p>Ubicación: ESCUELA PRIMARIA EMERENCIANO GALINDO, CALLE SIN NOMBRE, SIN NÚMERO, GUILLERMO PRIETO, CÓDIGO POSTAL 34430, NUEVO IDEAL, DURANGO, A UN COSTADO DEL ARROYO</p> <p>Presidenta/e: REY JESUS GALINDO SANTOLLO</p> <p>1er. Secretaria/o: LUIS MIGUEL GALINDO SANTOLLO          2do. Secretaria/o: HECTOR HUGO GALINDO SOTO</p> <p>1er. Escrutador: MARIA DELIA ALVARADO LECHUGA          2do. Escrutador: RAQUEL ARACELY CARREÑO TREMILLO</p> <p>3er. Escrutador: MARGARITA FERNANDEZ GUERECA</p> <p>1er. Suplente: PEDRO AGUIRRE AVILA          2do. Suplente: ARMANDO GALINDO PERES          3er. Suplente: AGUSTINA ACOSTA GONZALEZ</p>

<p>Distrito Federal: 3) LERDO          Distrito Local: 8) GUADALUPE VICTORIA          Municipio: 17) NUEVO IDEAL          Localidad: 43) RAUL MADERO          Sección: 889 B1</p> <p>Ubicación: ESCUELA PRIMARIA FRANCISCO VILLA, CALLE SIN NOMBRE, SIN NÚMERO, RAÚL MADERO, CÓDIGO POSTAL 34420, NUEVO IDEAL, DURANGO, FRENTE A LA TIENDITA</p> <p>Presidenta/e: JAVIER FALLAD RAMOS</p> <p>1er. Secretaria/o: TEODORA BETANCOURT MARIN          2do. Secretaria/o: RODRIGO BETANCOURT RUIZ</p> <p>1er. Escrutador: MADAY YOEL CONTRERAS ESTRADA          2do. Escrutador: MAGDIEL JACOB CONTRERAS ESTRADA</p> <p>3er. Escrutador: MARIA DEL CARMEN FALLAD MUÑOZ</p> <p>1er. Suplente: BERNAVE CONTRERAS DE LA O          2do. Suplente: JUANA CONTRERAS VELASQUEZ          3er. Suplente: MARIA ALEJANDRA CARDOZA MEJIA</p>	<p>Distrito Federal: 3) LERDO          Distrito Local: 8) GUADALUPE VICTORIA          Municipio: 17) NUEVO IDEAL          Localidad: 21) ESFUERZOS UNIDOS          Sección: 890 B1</p> <p>Ubicación: ESCUELA PRIMARIA TRIUNFO DEL PROLETARIADO, CALLE SIN NOMBRE, SIN NÚMERO, ESFUERZOS UNIDOS, CÓDIGO POSTAL 34427, NUEVO IDEAL, DURANGO, FRENTE A LA TIENDA</p> <p>Presidenta/e: JESUS ANTONIO BASILIO MARTINEZ</p> <p>1er. Secretaria/o: ANGELICA BETANCOURT ESPARZA          2do. Secretaria/o: HUMBERTO BETANCOURT GOMEZ</p> <p>1er. Escrutador: MANUEL DE JESUS CABRALES GUTIERREZ          2do. Escrutador: ADRIAN GARCIA SANCHEZ</p> <p>3er. Escrutador: LAZARA GONZALEZ GONZALEZ</p> <p>1er. Suplente: EDITH MAGALY MENDOZA GOMEZ          2do. Suplente: JAIME BETANCOURT ALVARADO          3er. Suplente: MA. ENRIQUETA CORDERO VILLA</p>
<p>Distrito Federal: 3) LERDO          Distrito Local: 8) GUADALUPE VICTORIA          Municipio: 17) NUEVO IDEAL          Localidad: 21) ESFUERZOS UNIDOS          Sección: 890 C1</p> <p>Ubicación: ESCUELA PRIMARIA TRIUNFO DEL PROLETARIADO, CALLE SIN NOMBRE, SIN NÚMERO, ESFUERZOS UNIDOS, CÓDIGO POSTAL 34427, NUEVO IDEAL, DURANGO, FRENTE A LA TIENDA</p> <p>Presidenta/e: MARIA ENGRACIA ALVARADO GARDEA</p> <p>1er. Secretaria/o: MYRIAM BETANCOURT ESPARZA          2do. Secretaria/o: ALESSANDRA BETANCOURT LEYVA</p> <p>1er. Escrutador: RAMONA CIGARROA GONZALEZ          2do. Escrutador: FIDELIA GONZALEZ BETANCOURT</p> <p>3er. Escrutador: MARCELINA HERRERA LOPEZ</p> <p>1er. Suplente: MARIBEL MENDOZA GOMEZ          2do. Suplente: LUCIO BETANCOURT RIVAS          3er. Suplente: LUISA FERNANDEZ NEVAREZ</p>	<p>Distrito Federal: 3) LERDO          Distrito Local: 8) GUADALUPE VICTORIA          Municipio: 17) NUEVO IDEAL          Localidad: 23) GUATIMAPE          Sección: 891 B1</p> <p>Ubicación: ESCUELA PRIMARIA MIGUEL HIDALGO, CALLE SAN ANTONIO, SIN NÚMERO, GUATIMAPÉ, CÓDIGO POSTAL 34439, NUEVO IDEAL, DURANGO, ENTRE CALLE FRANCISCO ZARCO Y CALLE MIGUEL HIDALGO</p> <p>Presidenta/e: ALVA BELEN ASTORGA NEVAREZ</p> <p>1er. Secretaria/o: DULCE SELENE ACOSTA ACOSTA          2do. Secretaria/o: MARIA GUADALUPE CALDERON FERNANDEZ</p> <p>1er. Escrutador: MANUELA ANASTACIA ALVAREZ CISNEROS          2do. Escrutador: JOSE ANGEL BARRIENTOS BATREZ</p> <p>3er. Escrutador: JULIO CAMPUZANO DIAZ</p> <p>1er. Suplente: RUBEN CHAVEZ LOPEZ          2do. Suplente: RICARDO DAVID ACOSTA ASTORGA          3er. Suplente: MARCELA CHAVEZ PEREZ</p>
<p>Distrito Federal: 3) LERDO          Distrito Local: 8) GUADALUPE VICTORIA          Municipio: 17) NUEVO IDEAL          Localidad: 23) GUATIMAPE          Sección: 891 C1</p> <p>Ubicación: ESCUELA PRIMARIA MIGUEL HIDALGO, CALLE SAN ANTONIO, SIN NÚMERO, GUATIMAPÉ, CÓDIGO POSTAL 34439, NUEVO IDEAL, DURANGO, ENTRE CALLE FRANCISCO ZARCO Y CALLE MIGUEL HIDALGO</p> <p>Presidenta/e: JATZIRI GUADALUPE ACOSTA ANDIOLA</p> <p>1er. Secretaria/o: ALEJANDRA BRETADO BARRIENTOS          2do. Secretaria/o: URIEL ROMERO CARRASCO</p> <p>1er. Escrutador: SANDRA ANDRADE TERRONES          2do. Escrutador: JOSEFA BETANCOURT MORALES</p> <p>3er. Escrutador: ALMA CRISTINA CAZARES BARRIENTOS</p> <p>1er. Suplente: RODRIGO ACOSTA ANDRADE          2do. Suplente: JOSE GUADALUPE CHAVEZ BARRAGAN          3er. Suplente: JOSE ALBERTO ACOSTA VILLARREAL</p>	<p>Distrito Federal: 3) LERDO          Distrito Local: 8) GUADALUPE VICTORIA          Municipio: 17) NUEVO IDEAL          Localidad: 29) LIBERTADORES DEL LLANO          Sección: 891 E1</p> <p>Ubicación: ESCUELA PRIMARIA CINCO DE MAYO, CALLE SIN NOMBRE, SIN NÚMERO, LIBERTADORES DEL LLANO, CÓDIGO POSTAL 34427, NUEVO IDEAL, DURANGO, FRENTE AL TANQUE DE AGUA</p> <p>Presidenta/e: CLARISSA GUADALUPE BURCIAGA ORTEGA</p> <p>1er. Secretaria/o: FRANCISCO JAVIER IBARRA SALAZAR          2do. Secretaria/o: HECTOR FRANCISCO AVITIA AVITIA</p> <p>1er. Escrutador: MARIA DE LOS ANGELES AVITIA OCHOA          2do. Escrutador: CRISTIAN CORTEZ FRANCO</p> <p>3er. Escrutador: OCTAVIO LOPEZ SOTO</p> <p>1er. Suplente: JOSE ANGEL AVITIA CARRILLO          2do. Suplente: VALENTIN AVITIA CORTEZ          3er. Suplente: JESUS MARTINEZ DIAZ</p>

<p>Distrito Federal: 3) LERDO          Distrito Local: 8) GUADALUPE VICTORIA          Municipio: 17) NUEVO IDEAL          Localidad: 33) EL MOLINO          Sección: 892 B1</p> <p>Ubicación: ESCUELA PRIMARIA FRANCISCO VILLA, CALLE SIN NOMBRE, SIN NÚMERO, EL MOLINO, CÓDIGO POSTAL 34429, NUEVO IDEAL, DURANGO, A UN COSTADO DE LAS CANCHAS</p> <p>Presidenta/e: VERONICA BORJAS MARROQUIN</p> <p>1er. Secretaria/o: ECTOR BORJAS SOTO          2do. Secretaria/o: ALBA FAVIOLA DIAZ MOLINA          1er. Escrutador: MA. APOLINAR GARCIA GARCIA          2do. Escrutador: RUTILIA AGUIRRE GARCIA          3er. Escrutador: RODRIGO BORJAS DIAZ          1er. Suplente: MARIA DEL ROSARIO ESPINOZA REYES          2do. Suplente: MARTIN FLOREZ GONZALEZ          3er. Suplente: JOSE ORACIO HERRERA DIAZ</p>	<p>Distrito Federal: 3) LERDO          Distrito Local: 8) GUADALUPE VICTORIA          Municipio: 17) NUEVO IDEAL          Localidad: 7) ASTILLEROS DE ABAJO          Sección: 893 B1</p> <p>Ubicación: ESCUELA PRIMARIA NIÑO ARTILLERO, CALLE SIN NOMBRE, SIN NÚMERO, ASTILLEROS DE ABAJO, CÓDIGO POSTAL 34420, NUEVO IDEAL, DURANGO, FRENTE A LA PLAZA</p> <p>Presidenta/e: MARLENE CAMARGO ESCOBEDO</p> <p>1er. Secretaria/o: TOMASA ELIZET CONTRERAS GONZALEZ          2do. Secretaria/o: CLEMENCIA CONTRERAS LOPEZ          1er. Escrutador: MARIA DEL REFUGIO ESCOBEDO PULGARIN          2do. Escrutador: YASMIN GONZALEZ ESTRADA          3er. Escrutador: JOSE LUIS GONZALEZ LOPEZ          1er. Suplente: MA ELENA GONZALEZ ARAMBULA          2do. Suplente: CELSO MANUEL LOPEZ ESPINOZA          3er. Suplente: JUANITA BARAJAS AVALOS</p>
<p>Distrito Federal: 3) LERDO          Distrito Local: 8) GUADALUPE VICTORIA          Municipio: 17) NUEVO IDEAL          Localidad: 3) TEJAMEN          Sección: 894 B1</p> <p>Ubicación: MUSEO COMUNITARIO FELIPE PESCADOR, CALLE HIDALGO, SIN NÚMERO, TEJAMEN, CÓDIGO POSTAL 34428, NUEVO IDEAL, DURANGO, A UN COSTADO DE LA BIBLIOTECA PÚBLICA</p> <p>Presidenta/e: ROCIO MACIAS BETANCOURT</p> <p>1er. Secretaria/o: VERONICA GONZALEZ SANDOVAL          2do. Secretaria/o: ALEJANDRO CABRALES SANDOVAL          1er. Escrutador: IRMA BETANCOURT ANDRADE          2do. Escrutador: ALEJANDRA CABRALES SANDOVAL          3er. Escrutador: JUAN PEDRO CARRILLO BORJON          1er. Suplente: VICTOR CARRILLO BORJON          2do. Suplente: ELVA ADRIANA CHAVEZ CORRAL          3er. Suplente: ADRIEL ALVAREZ TRUJILLO</p>	<p>Distrito Federal: 3) LERDO          Distrito Local: 8) GUADALUPE VICTORIA          Municipio: 21) PANUCO DE CORONADO          Localidad: 1) FRANCISCO I MADERO          Sección: 961 B1</p> <p>Ubicación: ESCUELA PRIMARIA BENITO JUÁREZ, CALLE 10 DE MAYO, SIN NÚMERO, BARRIO LA LAGUNA, FRANCISCO I MADERO, CÓDIGO POSTAL 34770, PÁNUCO DE CORONADO, DURANGO, A UN COSTADO DE MISCELÁNEA CALZADA</p> <p>Presidenta/e: GISSELLE AZENNET BERUMEN BERUMEN</p> <p>1er. Secretaria/o: LAURA ANDRADE ANGEL          2do. Secretaria/o: PEDRO BRISEÑO LOZANO          1er. Escrutador: JESUS ULISES CISNEROS MARTINEZ          2do. Escrutador: ADELA ALEJANDRA ARANDA CASTAÑEDA          3er. Escrutador: MARTHA ALEJANDRA DIAZ BLANCO          1er. Suplente: MARYSOL FLORES FLORES          2do. Suplente: MARTHA CLAUDIA MARTINEZ LARA          3er. Suplente: ARACELI ARREGUIN ROJAS</p>
<p>Distrito Federal: 3) LERDO          Distrito Local: 8) GUADALUPE VICTORIA          Municipio: 21) PANUCO DE CORONADO          Localidad: 1) FRANCISCO I MADERO          Sección: 961 C1</p> <p>Ubicación: ESCUELA PRIMARIA BENITO JUÁREZ, CALLE 10 DE MAYO, SIN NÚMERO, BARRIO LA LAGUNA, FRANCISCO I MADERO, CÓDIGO POSTAL 34770, PÁNUCO DE CORONADO, DURANGO, A UN COSTADO DE MISCELÁNEA CALZADA</p> <p>Presidenta/e: ARACELI GUERRERO CORREA</p> <p>1er. Secretaria/o: LUZ MARIA BERUMEN MARTINEZ          2do. Secretaria/o: DANIELA CASTILLO BERUMEN          1er. Escrutador: ANAHI GUERRERO ORONA          2do. Escrutador: BERTHA AYALA RODRIGUEZ          3er. Escrutador: JOAQUIN ESCALANTE OROZCO          1er. Suplente: MARIA ROSALVA GURROLA AGUILAR          2do. Suplente: ANA MARIA CASTAÑEDA MUÑOZ          3er. Suplente: MA. GERTRUDIS HERNANDEZ REYES</p>	<p>Distrito Federal: 3) LERDO          Distrito Local: 8) GUADALUPE VICTORIA          Municipio: 21) PANUCO DE CORONADO          Localidad: 1) FRANCISCO I MADERO          Sección: 962 B1</p> <p>Ubicación: JARDÍN DE NIÑOS FRANCISCO I. MADERO, CALLE LÁZARO CÁRDENAS, SIN NÚMERO, FRANCISCO I MADERO, CÓDIGO POSTAL 34770, PÁNUCO DE CORONADO, DURANGO, ESQUINA CON CALLE ESCUADRÓN 201, FRENTE AL ANTIGUO EDIFICIO DE BANRURAL</p> <p>Presidenta/e: MARIA FERNANDA GARCIA DOMINGUEZ</p> <p>1er. Secretaria/o: GABRIELA GANDARA SOLIS          2do. Secretaria/o: AMERICA MONSERRATH MARTINEZ FAVELA          1er. Escrutador: LUCIA CONTRERAS ZARAGOZA          2do. Escrutador: MARTHA JOSEFINA ARMENTA GUTIERREZ          3er. Escrutador: SANDRA CATALINA RAMIREZ GUZMAN          1er. Suplente: MARTHA MARIN VALLES          2do. Suplente: MARIA GUADALUPE GALLEGOS SIFUENTES          3er. Suplente: HECTOR EUSEBIO AYALA HERNANDEZ</p>

<p>Distrito Federal: 3) LERDO</p> <p>Distrito Local: 8) GUADALUPE VICTORIA</p> <p>Municipio: 21) PANUCO DE CORONADO</p> <p>Localidad: 1) FRANCISCO I MADERO</p> <p>Sección: 962 C1</p> <p>Ubicación: JARDÍN DE NIÑOS FRANCISCO I. MADERO, CALLE LÁZARO CÁRDENAS, SIN NÚMERO, FRANCISCO I MADERO, CÓDIGO POSTAL 34770, PÁNUCO DE CORONADO, DURANGO, ESQUINA CON CALLE ESCUADRÓN 201, FRENTE AL ANTIGUO EDIFICIO DE BANRURAL</p> <p>Presidenta/e: EDUARDO DOMINGUEZ DUARTE</p> <p>1er. Secretaria/o: DANNA CLARISSA HERRERA SIFUENTES</p> <p>2do. Secretaria/o: KARLA VIVIANA MARTINEZ HERNANDEZ</p> <p>1er. Escrutador: FERNANDO AGUILAR MARIN</p> <p>2do. Escrutador: CRISTIAN JARED DOMINGUEZ LOPEZ</p> <p>3er. Escrutador: GABRIEL EMILIANO GARCIA VILLA</p> <p>1er. Suplente: MARIA ESMERALDA QUIÑONES SOTO</p> <p>2do. Suplente: JORGE ROMERO RODRIGUEZ</p> <p>3er. Suplente: AURELIA HERNANDEZ GARCIA</p>	<p>Distrito Federal: 3) LERDO</p> <p>Distrito Local: 8) GUADALUPE VICTORIA</p> <p>Municipio: 21) PANUCO DE CORONADO</p> <p>Localidad: 1) FRANCISCO I MADERO</p> <p>Sección: 963 B1</p> <p>Ubicación: ESCUELA SECUNDARIA TÉCNICA NÚMERO 2, AVENIDA 20 DE NOVIEMBRE, SIN NÚMERO, BARRIO OLAS ALTAS, FRANCISCO I MADERO, CÓDIGO POSTAL 34770, PÁNUCO DE CORONADO, DURANGO, A UN COSTADO DE LA PRIMARIA DIVISIÓN DEL NORTE</p> <p>Presidenta/e: MATILDE ABRIL CISNEROS XX</p> <p>1er. Secretaria/o: RODRIGO CHAVEZ GONZALEZ</p> <p>2do. Secretaria/o: DIANA PATRICIA ESCALERA DIAZ</p> <p>1er. Escrutador: NANCY ELISA HERNANDEZ CURIEL</p> <p>2do. Escrutador: JOSE DE JESUS CALDERON BERUMEN</p> <p>3er. Escrutador: ALMA ERIKA GUEVARA ROJAS</p> <p>1er. Suplente: MARIA DEL ROCIO BRISEÑO MIRELES</p> <p>2do. Suplente: ANGELINA HERNANDEZ RODRIGUEZ</p> <p>3er. Suplente: LUIS ANTONIO LUNA CASAS</p>
<p>Distrito Federal: 3) LERDO</p> <p>Distrito Local: 8) GUADALUPE VICTORIA</p> <p>Municipio: 21) PANUCO DE CORONADO</p> <p>Localidad: 1) FRANCISCO I MADERO</p> <p>Sección: 963 C1</p> <p>Ubicación: ESCUELA SECUNDARIA TÉCNICA NÚMERO 2, AVENIDA 20 DE NOVIEMBRE, SIN NÚMERO, BARRIO OLAS ALTAS, FRANCISCO I MADERO, CÓDIGO POSTAL 34770, PÁNUCO DE CORONADO, DURANGO, A UN COSTADO DE LA PRIMARIA DIVISIÓN DEL NORTE</p> <p>Presidenta/e: MA. SOLEDAD CASTRO GARCIA</p> <p>1er. Secretaria/o: CATALINA DIAZ QUIÑONES</p> <p>2do. Secretaria/o: MARIA DE LA LUZ ESCALERA MEDINA</p> <p>1er. Escrutador: PEDRO MARTINEZ HEREDIA</p> <p>2do. Escrutador: MA. IRENE GARCIA HERRERA</p> <p>3er. Escrutador: MARIA DE LA LUZ LEYVA SOTO</p> <p>1er. Suplente: JUAN HERNANDEZ CORREA</p> <p>2do. Suplente: JOSAFAT HERNANDEZ SANCHEZ</p> <p>3er. Suplente: ROSARIO ARREGUIN GARCIA</p>	<p>Distrito Federal: 3) LERDO</p> <p>Distrito Local: 8) GUADALUPE VICTORIA</p> <p>Municipio: 21) PANUCO DE CORONADO</p> <p>Localidad: 1) FRANCISCO I MADERO</p> <p>Sección: 964 B1</p> <p>Ubicación: COLEGIO DE BACHILLERES NÚMERO 3, CALZADA JOSÉ MARÍA PINO SUÁREZ, SIN NÚMERO, FRANCISCO I MADERO, CÓDIGO POSTAL 34770, PÁNUCO DE CORONADO, DURANGO, FRENTE AL PUENTE, A UN COSTADO DEL FRONTÓN</p> <p>Presidenta/e: GERARDO BERUMEN AGUILAR</p> <p>1er. Secretaria/o: BERNARDITA CALDERON BERUMEN</p> <p>2do. Secretaria/o: ERICK ALFONSO CONTRERAS ASTORGA</p> <p>1er. Escrutador: MARISOL DE LA FUENTE MARTINEZ</p> <p>2do. Escrutador: MARIA DE JESUS ALVAREZ GONZALEZ</p> <p>3er. Escrutador: MA. DE JESUS CAMPA RAMIREZ</p> <p>1er. Suplente: YOLANDA CANO CORREA</p> <p>2do. Suplente: EMILIA CASTAÑEDA SIMENTAL</p> <p>3er. Suplente: AMANDA DELGADO MARTINEZ</p>
<p>Distrito Federal: 3) LERDO</p> <p>Distrito Local: 8) GUADALUPE VICTORIA</p> <p>Municipio: 21) PANUCO DE CORONADO</p> <p>Localidad: 10) GERONIMO HERNANDEZ</p> <p>Sección: 964 E1</p> <p>Ubicación: ESCUELA PRIMARIA J. JERÓNIMO HERNÁNDEZ, CARRETERA INTEROCEÁNICA, SIN NÚMERO, GERÓNIMO HERNÁNDEZ, CÓDIGO POSTAL 34770, PÁNUCO DE CORONADO, DURANGO, FRENTE A LOS BORDOS</p> <p>Presidenta/e: JOSE IBARRA SOLORZANO</p> <p>1er. Secretaria/o: MARCELA FERNANDEZ LOPEZ</p> <p>2do. Secretaria/o: RAQUEL IBARRA MORENO</p> <p>1er. Escrutador: JOSE ANGEL AVALOS IBARRA</p> <p>2do. Escrutador: JOSE IBARRA FALCON</p> <p>3er. Escrutador: NORBERTO IBARRA GUERRA</p> <p>1er. Suplente: OCTAVIO GARCIA REZA</p> <p>2do. Suplente: CATALINA ENRIQUEZ MARTINEZ</p> <p>3er. Suplente: JESUS MARGARITO IBARRA BERUMEN</p>	<p>Distrito Federal: 3) LERDO</p> <p>Distrito Local: 8) GUADALUPE VICTORIA</p> <p>Municipio: 21) PANUCO DE CORONADO</p> <p>Localidad: 1) FRANCISCO I MADERO</p> <p>Sección: 965 B1</p> <p>Ubicación: ESCUELA PRIMARIA MIGUEL HIDALGO, CALLE 20 DE NOVIEMBRE, SIN NÚMERO, FRANCISCO I MADERO, CÓDIGO POSTAL 34770, PÁNUCO DE CORONADO, DURANGO, A UNA CUADRA DE LA IGLESIA DE SAN GABRIEL, CRUZANDO LAS VÍAS DEL TREN</p> <p>Presidenta/e: ALEXA MYHA BERUMEN RODARTE</p> <p>1er. Secretaria/o: KEYLA REBECA ENRIQUEZ MORALES</p> <p>2do. Secretaria/o: IRVING SAMUEL FLORES FLORES</p> <p>1er. Escrutador: ADRIAN HERNANDEZ MEZA</p> <p>2do. Escrutador: JESUS ADOLFO AVALOS CONTRERAS</p> <p>3er. Escrutador: MARIA ELENA CASTAÑEDA HERNANDEZ</p> <p>1er. Suplente: GUILLERMO ENRIQUEZ ARREOLA</p> <p>2do. Suplente: ALEJANDRA HERNANDEZ GARCIA</p> <p>3er. Suplente: MA. TERESA LOZANO GONZALEZ</p>



<p>Distrito Federal: 3) LERDO</p> <p>Distrito Local: 8) GUADALUPE VICTORIA</p> <p>Municipio: 21) PANUCO DE CORONADO</p> <p>Localidad: 1) FRANCISCO I MADERO</p> <p>Sección: 965 C1</p> <p>Ubicación: ESCUELA PRIMARIA MIGUEL HIDALGO, CALLE 20 DE NOVIEMBRE, SIN NÚMERO, FRANCISCO I MADERO, CÓDIGO POSTAL 34770, PÁNUCO DE CORONADO, DURANGO, A UNA CUADRA DE LA IGLESIA DE SAN GABRIEL, CRUZANDO LAS VÍAS DEL TREN</p> <p>Presidenta/e: JOSE VALENTIN BLANCO ACOSTA</p> <p>1er. Secretaria/o: ASHLEY LIZBETH GARCIA HERNANDEZ</p> <p>2do. Secretaria/o: JUAN MANUEL GARCIA BENITES</p> <p>1er. Escrutador: JOSE ANGEL LOPEZ MACIAS</p> <p>2do. Escrutador: HECTOR BERUMEN LOZANO</p> <p>3er. Escrutador: CELSA CHAVEZ NUÑEZ</p> <p>1er. Suplente: GABRIEL FELIX IBARRA</p> <p>2do. Suplente: JOSE GASTON HERNANDEZ MORENO</p> <p>3er. Suplente: JUAN DE DIOS GARCIA RODRIGUEZ</p>	<p>Distrito Federal: 3) LERDO</p> <p>Distrito Local: 8) GUADALUPE VICTORIA</p> <p>Municipio: 21) PANUCO DE CORONADO</p> <p>Localidad: 4) ENRIQUE CALDERON</p> <p>Sección: 965 E1</p> <p>Ubicación: ESCUELA PRIMARIA FRANCISCO VILLA, CALLE SIN NOMBRE, SIN NÚMERO, ENRIQUE CALDERÓN, CÓDIGO POSTAL 34770, PÁNUCO DE CORONADO, DURANGO, A UN COSTADO DE LA TELESECUNDARIA</p> <p>Presidenta/e: JOSE EUSEBIO ALVAREZ ALTAMIRANO</p> <p>1er. Secretaria/o: ALMA ROSA CERVANTES RIVAS</p> <p>2do. Secretaria/o: RITO GALINDO SILVA</p> <p>1er. Escrutador: MARIA DE LOURDES GUERECA GUERECA</p> <p>2do. Escrutador: IVAN DE JESUS HERNANDEZ SALAZAR</p> <p>3er. Escrutador: JESUS HERRERA RAVELO</p> <p>1er. Suplente: JOSE LUIS ALVARADO ESPARSA</p> <p>2do. Suplente: ALEJANDRO GALINDO SILVA</p> <p>3er. Suplente: PEDRO HERNANDEZ HERNANDEZ</p>
<p>Distrito Federal: 3) LERDO</p> <p>Distrito Local: 8) GUADALUPE VICTORIA</p> <p>Municipio: 21) PANUCO DE CORONADO</p> <p>Localidad: 8) HERMENEGILDO GALEANA</p> <p>Sección: 966 B1</p> <p>Ubicación: ESCUELA PRIMARIA FELIPE CARRILLO PUERTO, CALLE SIN NOMBRE, SIN NÚMERO, HERMENEGILDO GALEANA, CÓDIGO POSTAL 34790, PÁNUCO DE CORONADO, DURANGO, FRENTE A LA TIENDA</p> <p>Presidenta/e: BENJAMIN HERRERA MORALES</p> <p>1er. Secretaria/o: ISIDRO ALVARADO HERRERA</p> <p>2do. Secretaria/o: MARIA ELENA ALVARADO RAMIREZ</p> <p>1er. Escrutador: ESMERALDA TERESA ARANDA CRUZ</p> <p>2do. Escrutador: MA. ESTHER BERUMEN QUIÑONEZ</p> <p>3er. Escrutador: EDGAR ISABEL HERRERA MORALES</p> <p>1er. Suplente: CESARIO ARAMBULA BARRERA</p> <p>2do. Suplente: JUAN PAULO ARAMBULA BARRERAS</p> <p>3er. Suplente: JOSE ESPARZA UVES</p>	<p>Distrito Federal: 3) LERDO</p> <p>Distrito Local: 8) GUADALUPE VICTORIA</p> <p>Municipio: 21) PANUCO DE CORONADO</p> <p>Localidad: 2) PANUCO DE CORONADO</p> <p>Sección: 967 B1</p> <p>Ubicación: ESCUELA PRIMARIA GUILLERMO PRIETO, CALLE HIDALGO, SIN NÚMERO, CÓDIGO POSTAL 34780, PÁNUCO DE CORONADO, DURANGO, ESQUINA DE LA IGLESIA</p> <p>Presidenta/e: LAURA PATRICIA GARCIA GARDEA</p> <p>1er. Secretaria/o: LUIS FRANCISCO BETANCOURT XX</p> <p>2do. Secretaria/o: ALEJANDRA DE LA ROSA DIAZ</p> <p>1er. Escrutador: FRANCISCO ARANGO RODRIGUES</p> <p>2do. Escrutador: MARCOS CORREA GANDARA</p> <p>3er. Escrutador: CATALINA DIAZ LOPEZ</p> <p>1er. Suplente: RAFAEL GARCIA NAJERA</p> <p>2do. Suplente: RUBEN CARBAJAL HERRERA</p> <p>3er. Suplente: LEONSA GARCIA NAJERA</p>
<p>Distrito Federal: 3) LERDO</p> <p>Distrito Local: 8) GUADALUPE VICTORIA</p> <p>Municipio: 21) PANUCO DE CORONADO</p> <p>Localidad: 2) PANUCO DE CORONADO</p> <p>Sección: 967 C1</p> <p>Ubicación: ESCUELA PRIMARIA GUILLERMO PRIETO, CALLE HIDALGO, SIN NÚMERO, CÓDIGO POSTAL 34780, PÁNUCO DE CORONADO, DURANGO, ESQUINA DE LA IGLESIA</p> <p>Presidenta/e: ANAY GARCIA FUENTES</p> <p>1er. Secretaria/o: ALAN ISRAEL DE LA ROSA DIAZ</p> <p>2do. Secretaria/o: PERLA ALEJANDRINA AGUILAR BARRETO</p> <p>1er. Escrutador: MAGDA ISABEL CARBAJAL GARCIA</p> <p>2do. Escrutador: BERTHA GARCIA AGUILAR</p> <p>3er. Escrutador: JOSE MAURICIO GARCIA BETANCOURT</p> <p>1er. Suplente: ADELAIDO GARCIA AGUILAR</p> <p>2do. Suplente: ESTEVAN GARCIA BARRETO</p> <p>3er. Suplente: JOSE LUIS DEL CAMPO RAMIREZ</p>	<p>Distrito Federal: 3) LERDO</p> <p>Distrito Local: 8) GUADALUPE VICTORIA</p> <p>Municipio: 21) PANUCO DE CORONADO</p> <p>Localidad: 14) LOPEZ MATEOS</p> <p>Sección: 968 B1</p> <p>Ubicación: ESCUELA PRIMARIA MIGUEL HIDALGO Y COSTILLA, CALLE SIN NOMBRE, SIN NÚMERO, LOPEZ MATEOS, CÓDIGO POSTAL 34790, PÁNUCO DE CORONADO, DURANGO, A ESPALDAS DEL INSTITUTO MEXICANO DEL SEGURO SOCIAL</p> <p>Presidenta/e: SANDRA ALDAMA AYALA</p> <p>1er. Secretaria/o: ALEJANDRA CHAVEZ REYES</p> <p>2do. Secretaria/o: ROCIO ALEJANDRA BETANCOURT ALDAVA</p> <p>1er. Escrutador: ISAC ENRIQUE BETANCOURT GUERRERO</p> <p>2do. Escrutador: REYNA CASTAÑEDA GARCIA</p> <p>3er. Escrutador: MICAELA ALDABA ALVARADO</p> <p>1er. Suplente: ISAAC BETANCOURT CHAVEZ</p> <p>2do. Suplente: JOSE CHAVEZ BETANCOURT</p> <p>3er. Suplente: JORGE ERNESTO ESCOBEDO SANTILLAN</p>

<p>Distrito Federal: 3) LERDO</p> <p>Distrito Local: 8) GUADALUPE VICTORIA</p> <p>Municipio: 21) PANUCO DE CORONADO</p> <p>Localidad: 13) LOS LOBOS</p> <p>Sección: 968 E1</p> <p>Ubicación: ESCUELA PRIMARIA MIGUEL HIDALGO Y COSTILLA, CALLE SIN NOMBRE, SIN NÚMERO, LOS LOBOS, CÓDIGO POSTAL 34790, PÁNUCO DE CORONADO, DURANGO, A UN COSTADO DEL BORDO DEL ABREVEDADERO</p> <p>Presidenta/e: MARILU VIRIDIANA BERUMEN SALAZAR</p> <p>1er. Secretaria/o: PATRICIA ENRIQUEZ PRADO</p> <p>2do. Secretaria/o: ALAN MARTIN AGUILAR BARRETO</p> <p>1er. Escrutador: ROSA ISELA AGUILAR BARRETO</p> <p>2do. Escrutador: DANIEL BERUMEN VILLARREAL</p> <p>3er. Escrutador: MARICELA CASTAÑEDA HERRERA</p> <p>1er. Suplente: RODRIGO BAILON GUERECA</p> <p>2do. Suplente: NATIVIDAD BAILON GUERECA</p> <p>3er. Suplente: JOSE LUIS BAILON NAJERA</p>	<p>Distrito Federal: 3) LERDO</p> <p>Distrito Local: 8) GUADALUPE VICTORIA</p> <p>Municipio: 21) PANUCO DE CORONADO</p> <p>Localidad: 15) SAN JOSE DE AVINO</p> <p>Sección: 969 B1</p> <p>Ubicación: JARDÍN DE NIÑOS JOSEFA ORTIZ DE DOMÍNGUEZ, CALLE SIN NOMBRE, SIN NÚMERO, SAN JOSÉ DE AVINO, CÓDIGO POSTAL 34780, PÁNUCO DE CORONADO, DURANGO, FRENTE A LA IGLESIA</p> <p>Presidenta/e: CRUZ JAIME AYALA DIAZ</p> <p>1er. Secretaria/o: ENRIQUE ALVARADO FLORES</p> <p>2do. Secretaria/o: MARIA SOLEDAD ANDRADE CORDOVA</p> <p>1er. Escrutador: NOREY PATRICIA ANDRADE VALADEZ</p> <p>2do. Escrutador: LICET NAYELI AYALA CORREA</p> <p>3er. Escrutador: EUSTOLIA AYALA CORREA</p> <p>1er. Suplente: RENE AYALA BETANCOURT</p> <p>2do. Suplente: APOLONIA ANGEL SANCHEZ</p> <p>3er. Suplente: AUDELIO AYALA FERNANDEZ</p>
<p>Distrito Federal: 3) LERDO</p> <p>Distrito Local: 8) GUADALUPE VICTORIA</p> <p>Municipio: 21) PANUCO DE CORONADO</p> <p>Localidad: 12) LIBRADO RIVERA</p> <p>Sección: 970 B1</p> <p>Ubicación: ESCUELA PRIMARIA UNIDOS VENCEREMOS, CALLE SIN NOMBRE, SIN NÚMERO, LIBRADO RIVERA, CÓDIGO POSTAL 34770, PÁNUCO DE CORONADO, DURANGO, PASANDO EL PUENTE A LA DERECHA</p> <p>Presidenta/e: JESUS HERNANDEZ ORTIZ</p> <p>1er. Secretaria/o: OCTAVIANO ENRIQUEZ RENTERIA</p> <p>2do. Secretaria/o: JORGE ENRRIQUEZ HERNANDEZ</p> <p>1er. Escrutador: MARIA FELIPA GARCIA GOMEZ</p> <p>2do. Escrutador: EVA HERNANDEZ MERAZ</p> <p>3er. Escrutador: MIRIAM HERNANDEZ MERAZ</p> <p>1er. Suplente: ELIGIO CARRILLO SOTO</p> <p>2do. Suplente: SALOMON CARRILLO NUÑEZ</p> <p>3er. Suplente: ANASTACIA HERNANDEZ ENRIQUEZ</p>	<p>Distrito Federal: 3) LERDO</p> <p>Distrito Local: 8) GUADALUPE VICTORIA</p> <p>Municipio: 21) PANUCO DE CORONADO</p> <p>Localidad: 9) GENERAL IGNACIO ZARAGOZA</p> <p>Sección: 971 B1</p> <p>Ubicación: ESCUELA PRIMARIA GENERAL IGNACIO ZARAGOZA, CALLE SIN NOMBRE, SIN NÚMERO, GENERAL IGNACIO ZARAGOZA, CÓDIGO POSTAL 34789, PÁNUCO DE CORONADO, DURANGO, CASI FRENTE A LA TELESECUNDARIA NÚMERO 40</p> <p>Presidenta/e: BLANCA GABRIELA CASTAÑEDA MORALES</p> <p>1er. Secretaria/o: MARIA MONTSERRAT AVALOS MENDIETA</p> <p>2do. Secretaria/o: ELOISA GURROLA TOCA</p> <p>1er. Escrutador: MARIA ISABEL LOERA MENDEZ</p> <p>2do. Escrutador: IRMA PATRICIA LOERA GUERECA</p> <p>3er. Escrutador: MARCIAL GUERECA MENDEZ</p> <p>1er. Suplente: JOSE ALBERTO LOERA MENDEZ</p> <p>2do. Suplente: GENARO CORREA RIOS</p> <p>3er. Suplente: MARIA JOSEFINA JAQUEZ SALAS</p>
<p>Distrito Federal: 3) LERDO</p> <p>Distrito Local: 8) GUADALUPE VICTORIA</p> <p>Municipio: 21) PANUCO DE CORONADO</p> <p>Localidad: 6) FRANCISCO JAVIER MINA</p> <p>Sección: 972 B1</p> <p>Ubicación: ESCUELA PRIMARIA FRANCISCO JAVIER MINA, CALLE SIN NOMBRE, SIN NÚMERO, FRANCISCO JAVIER MINA, CÓDIGO POSTAL 34790, PÁNUCO DE CORONADO, DURANGO, FRENTE A LA PLAZA</p> <p>Presidenta/e: ALFONSO GARCIA DOMINGUEZ</p> <p>1er. Secretaria/o: KATYA ESMERALDA CERVANTES RAMIREZ</p> <p>2do. Secretaria/o: LUIS ANTONIO HIGAREDA VILLARREAL</p> <p>1er. Escrutador: MA. LUISA ARCINIEGA HERNANDEZ</p> <p>2do. Escrutador: JUSTINA GAONA MENDOZA</p> <p>3er. Escrutador: JOSE RENE GARCIA GARCIA</p> <p>1er. Suplente: JUAN GABRIEL LEYVA DOMINGUEZ</p> <p>2do. Suplente: BENITO GARCIA GALLEGOS</p> <p>3er. Suplente: MA ELIGIA IBARRA ZAMORA</p>	<p>Distrito Federal: 3) LERDO</p> <p>Distrito Local: 8) GUADALUPE VICTORIA</p> <p>Municipio: 21) PANUCO DE CORONADO</p> <p>Localidad: 6) FRANCISCO JAVIER MINA</p> <p>Sección: 972 C1</p> <p>Ubicación: ESCUELA PRIMARIA FRANCISCO JAVIER MINA, CALLE SIN NOMBRE, SIN NÚMERO, FRANCISCO JAVIER MINA, CÓDIGO POSTAL 34790, PÁNUCO DE CORONADO, DURANGO, FRENTE A LA PLAZA</p> <p>Presidenta/e: JUAN ANGEL GARCIA BAILON</p> <p>1er. Secretaria/o: GLORIA GAONA RIVERA</p> <p>2do. Secretaria/o: LUIS MIGUEL LEYVA GAONA</p> <p>1er. Escrutador: WENDY PAOLA BAILON GUTIERREZ</p> <p>2do. Escrutador: MARIA GLORIA GAONA SALAZAR</p> <p>3er. Escrutador: MARIA HABIGAY HIGAREDA ALVARADO</p> <p>1er. Suplente: MA. DOLORES ESTRADA GALLEGOS</p> <p>2do. Suplente: MARIA LILIA HIGADERA SERBANTES</p> <p>3er. Suplente: GLORIA GARCIA GALLEGOS</p>

<p>Distrito Federal: 3) LERDO</p> <p>Distrito Local: 8) GUADALUPE VICTORIA</p> <p>Municipio: 21) PANUCO DE CORONADO</p> <p>Localidad: 7) FRANCISCO R. SERRANO</p> <p>Sección: 973 B1</p> <p>Ubicación: ESCUELA PRIMARIA BRUNO MARTÍNEZ, CALLE SIN NOMBRE, SIN NÚMERO, FRANCISCO R SERRANO, CÓDIGO POSTAL 34790, PÁNUCO DE CORONADO, DURANGO, FRENTE AL SALÓN DE USOS MÚLTIPLES</p> <p>Presidenta/e: FABIAN BERUMEN CASTAÑEDA</p> <p>1er. Secretaria/o: ANA MARIA GARCIA RUIZ</p> <p>2do. Secretaria/o: MAYRA LIZET HIGAREDA ROSALES</p> <p>1er. Escrutador: ITZAIR RAFAEL GONZALEZ VILLEGAS</p> <p>2do. Escrutador: ELISA ARROYO GONZALEZ</p> <p>3er. Escrutador: GUADALUPE GARCIA GONZALEZ</p> <p>1er. Suplente: MA. CECILIA GUERECA MONSIVAIS</p> <p>2do. Suplente: JESUS JOSE DOMINGUEZ BERUMEN</p> <p>3er. Suplente: MA DOLORES AGUILAR ARREGUIN</p>	<p>Distrito Federal: 3) LERDO</p> <p>Distrito Local: 8) GUADALUPE VICTORIA</p> <p>Municipio: 21) PANUCO DE CORONADO</p> <p>Localidad: 11) LAZARO CARDENAS</p> <p>Sección: 974 B1</p> <p>Ubicación: ESCUELA PRIMARIA EMILIANO ZAPATA, CALLE SIN NOMBRE, SIN NÚMERO, LAZARO CÁRDENAS, CÓDIGO POSTAL 34770, PÁNUCO DE CORONADO, DURANGO, FRENTE A LA PLAZA</p> <p>Presidenta/e: BELEN FLORES GARCIA</p> <p>1er. Secretaria/o: MARIA GUADALUPE FLORES OLIVAS</p> <p>2do. Secretaria/o: GLORIA NOEMI GARCIA ESPINOZA</p> <p>1er. Escrutador: JOSE DE JESUS GONZALEZ AVILA</p> <p>2do. Escrutador: MA. DEL SOCORRO HERNANDEZ BARRON</p> <p>3er. Escrutador: FLORIELA ARACELI LOZANO AGUILAR</p> <p>1er. Suplente: ANCELMO OLIVAS SITAL</p> <p>2do. Suplente: JORGE ALFREDO AVALOS ALVAREZ</p> <p>3er. Suplente: SERGIO GÜERECA XX</p>
<p>Distrito Federal: 3) LERDO</p> <p>Distrito Local: 8) GUADALUPE VICTORIA</p> <p>Municipio: 21) PANUCO DE CORONADO</p> <p>Localidad: 3) GENERAL ARTURO BERNAL</p> <p>Sección: 975 B1</p> <p>Ubicación: ESCUELA PRIMARIA ESTATAL LICENCIADO ADOLFO LÓPEZ MATEOS, CALLE SIN NOMBRE, SIN NÚMERO, GENERAL ARTURO BERNAL, CÓDIGO POSTAL 34775, PÁNUCO DE CORONADO, DURANGO, FRENTE A LA TIENDITA</p> <p>Presidenta/e: MARIA DEL REFUGIO GARCIA CASTRO</p> <p>1er. Secretaria/o: SARA LETICIA CABRALES GARCIA</p> <p>2do. Secretaria/o: GLORIA CABRALES REZA</p> <p>1er. Escrutador: VENERANDA CALDERON REYES</p> <p>2do. Escrutador: TOMAS CARRION HERNANDEZ</p> <p>3er. Escrutador: ROSALINA HERRERA GARCIA</p> <p>1er. Suplente: ARMANDO HERRERA NERI</p> <p>2do. Suplente: YENI CASTRO NERI</p> <p>3er. Suplente: HILDA GARCIA NERI</p>	<p>Distrito Federal: 3) LERDO</p> <p>Distrito Local: 8) GUADALUPE VICTORIA</p> <p>Municipio: 21) PANUCO DE CORONADO</p> <p>Localidad: 5) FRANCISCO CASTILLO NAJERA</p> <p>Sección: 976 B1</p> <p>Ubicación: ESCUELA PRIMARIA DOCTOR FRANCISCO CASTILLO NÁJERA, CALLE SIN NOMBRE, SIN NÚMERO, FRANCISCO CASTILLO NÁJERA, CÓDIGO POSTAL 34799, PÁNUCO DE CORONADO, DURANGO, FRENTE A LA PLACITA</p> <p>Presidenta/e: CHARLIE MARGARITA ALVARADO GARCIA</p> <p>1er. Secretaria/o: MARIA LUDIVINA GARCIA GUZMAN</p> <p>2do. Secretaria/o: ADOLFO GOMEZ DOMINGUEZ</p> <p>1er. Escrutador: MARIA ROSALBA GOMEZ LUNA</p> <p>2do. Escrutador: GABRIELA GOMEZ RANGEL</p> <p>3er. Escrutador: PABLO GARCIA HERNANDEZ</p> <p>1er. Suplente: LINO ALBERTO ALVARADO BURCIAGA</p> <p>2do. Suplente: DELFINO CADENA BURCIAGA</p> <p>3er. Suplente: JOSE ANGEL GOMEZ LUNA</p>
<p>Distrito Federal: 3) LERDO</p> <p>Distrito Local: 8) GUADALUPE VICTORIA</p> <p>Municipio: 22) PEÑON BLANCO</p> <p>Localidad: 1) PEÑON BLANCO</p> <p>Sección: 977 B1</p> <p>Ubicación: ESCUELA SECUNDARIA TÉCNICA NÚMERO 11, CALLE FRANCISCO JAVIER MINA, SIN NÚMERO, CÓDIGO POSTAL 34740, PEÑÓN BLANCO, DURANGO, A UN COSTADO DEL JARDÍN DE NIÑOS</p> <p>Presidenta/e: GUADALUPE ELIZABETH CHAVEZ BARRAZA</p> <p>1er. Secretaria/o: GLORIA ADAME SARIÑANA</p> <p>2do. Secretaria/o: MA. JOSEFINA AYALA TORRES</p> <p>1er. Escrutador: ANA EVELIA HERNANDEZ GASPAR</p> <p>2do. Escrutador: MARIBEL LUNA PANTOJA</p> <p>3er. Escrutador: JOSE MORENO ESPINOZA</p> <p>1er. Suplente: LAURA DE SANTIAGO VALDEZ</p> <p>2do. Suplente: LUCERO ARACELI GALLEGOS NERIA</p> <p>3er. Suplente: MARIA DEL CARMEN GONZALEZ MORENO</p>	<p>Distrito Federal: 3) LERDO</p> <p>Distrito Local: 8) GUADALUPE VICTORIA</p> <p>Municipio: 22) PEÑON BLANCO</p> <p>Localidad: 1) PEÑON BLANCO</p> <p>Sección: 977 C1</p> <p>Ubicación: ESCUELA SECUNDARIA TÉCNICA NÚMERO 11, CALLE FRANCISCO JAVIER MINA, SIN NÚMERO, CÓDIGO POSTAL 34740, PEÑÓN BLANCO, DURANGO, A UN COSTADO DEL JARDÍN DE NIÑOS</p> <p>Presidenta/e: JULIA ELIZABETH MACIEL MORENO</p> <p>1er. Secretaria/o: BEATRIZ ALVAREZ REYES</p> <p>2do. Secretaria/o: MARIA UBALDA CENICEROS CALDERON</p> <p>1er. Escrutador: MA. ELENA LUNA GURROLA</p> <p>2do. Escrutador: ROGELIO MATA RODARTE</p> <p>3er. Escrutador: JOSE MANUEL LUNA NAVA</p> <p>1er. Suplente: JOSE ALBERTO DEL RIO AYALA</p> <p>2do. Suplente: MA MATILDE LUNA ELIZALDE</p> <p>3er. Suplente: JOSE ESTEBAN LOZANO LOZANO</p>

<p>Distrito Federal: 3) LERDO          Distrito Local: 8) GUADALUPE VICTORIA          Municipio: 22) PEÑON BLANCO          Localidad: 1) PEÑON BLANCO          Sección: 978 B1</p> <p>Ubicación: ESCUELA PRIMARIA VICENTE GUERRERO, CALLE DEPORTIVA, SIN NÚMERO, COLONIA 12 DE DICIEMBRE, CÓDIGO POSTAL 34760, PEÑON BLANCO, DURANGO, A UN LADO DE LA COORDINACIÓN DE ZONA ESCOLAR</p> <p>Presidenta/e: MA. GUADALUPE DIAZ PUGA</p> <p>1er. Secretaria/o: ARIANA DEL ROCIO DE LA CRUZ QUIRINO          2do. Secretaria/o: JOSE JORGE GUERRERO PULIDO</p> <p>1er. Escrutador: VERONICA ALVAREZ BARRAZA          2do. Escrutador: GERARDO ANTONIO ESCAJEDA BORJAS          3er. Escrutador: CAROLINA GONZALEZ RODRIGUEZ</p> <p>1er. Suplente: MANUEL LUNA MARTINEZ          2do. Suplente: MA GUADALUPE GONZALEZ MORENO          3er. Suplente: MA JUANA DIAZ DE LA CRUZ</p>	<p>Distrito Federal: 3) LERDO          Distrito Local: 8) GUADALUPE VICTORIA          Municipio: 22) PEÑON BLANCO          Localidad: 1) PEÑON BLANCO          Sección: 978 C1</p> <p>Ubicación: ESCUELA PRIMARIA VICENTE GUERRERO, CALLE DEPORTIVA, SIN NÚMERO, COLONIA 12 DE DICIEMBRE, CÓDIGO POSTAL 34760, PEÑON BLANCO, DURANGO, A UN LADO DE LA COORDINACIÓN DE ZONA ESCOLAR</p> <p>Presidenta/e: MARIA DE LOS ANGELES MARTINEZ MATA</p> <p>1er. Secretaria/o: GERARDO GONZALEZ REYES          2do. Secretaria/o: OLGA LIDIA MENDOZA JIMENEZ</p> <p>1er. Escrutador: LESLY EDITH CARREON REYES          2do. Escrutador: ERIKA GARCIA GALLEGOS          3er. Escrutador: JUAN CARLOS LOZANO CASTRO</p> <p>1er. Suplente: JUAN JOSE MERAZ REYES          2do. Suplente: ELIA GUERRERO NAVA          3er. Suplente: FRANCISCO GUERRERO ORTEGA</p>
<p>Distrito Federal: 3) LERDO          Distrito Local: 8) GUADALUPE VICTORIA          Municipio: 22) PEÑON BLANCO          Localidad: 1) PEÑON BLANCO          Sección: 979 B1</p> <p>Ubicación: ESCUELA PRIMARIA MIGUEL HIDALGO, CALLE SIN NOMBRE, SIN NÚMERO, COLONIA LA LUZ DEL DÍA, CÓDIGO POSTAL 34740, PEÑON BLANCO, DURANGO, CARRETERA A LA CONCHA KILÓMETRO 2</p> <p>Presidenta/e: DEISSY BRISEIDA CASTRO HERNANDEZ</p> <p>1er. Secretaria/o: MA. GUADALUPE BARBOZA AGUILAR          2do. Secretaria/o: OSCAR ARMANDO DIAZ MORENO</p> <p>1er. Escrutador: TOMASA GUERRERO ORTEGA          2do. Escrutador: FRANCISCO JAVIER MACIEL MERAZ          3er. Escrutador: MARIA MATILDE DE LEON MORENO</p> <p>1er. Suplente: GABRIELA GUERRERO ORTEGA          2do. Suplente: LUCIANO JUAREZ CASTRO          3er. Suplente: PEDRO JUAREZ REYES</p>	<p>Distrito Federal: 3) LERDO          Distrito Local: 8) GUADALUPE VICTORIA          Municipio: 22) PEÑON BLANCO          Localidad: 1) PEÑON BLANCO          Sección: 979 C1</p> <p>Ubicación: ESCUELA PRIMARIA MIGUEL HIDALGO, CALLE SIN NOMBRE, SIN NÚMERO, COLONIA LA LUZ DEL DÍA, CÓDIGO POSTAL 34740, PEÑON BLANCO, DURANGO, CARRETERA A LA CONCHA KILÓMETRO 2</p> <p>Presidenta/e: ANA MARIA HERNANDEZ MATA</p> <p>1er. Secretaria/o: REYES ALVARADO SOTO          2do. Secretaria/o: ZAHIRA ZULEMA GARCIA MATA</p> <p>1er. Escrutador: JESUS HERNANDEZ CASTRO          2do. Escrutador: AMELIA CHAVEZ HERNANDEZ          3er. Escrutador: JOEL GONZALEZ MERAZ</p> <p>1er. Suplente: ROSENDO HERNANDEZ PUGA          2do. Suplente: DAMIAN CENICEROS RODRIGUEZ          3er. Suplente: ANSELMO LEON MORENO</p>
<p>Distrito Federal: 3) LERDO          Distrito Local: 8) GUADALUPE VICTORIA          Municipio: 22) PEÑON BLANCO          Localidad: 1) PEÑON BLANCO          Sección: 980 B1</p> <p>Ubicación: ESCUELA PRIMARIA 20 DE NOVIEMBRE, CALLE JUÁREZ, SIN NÚMERO, COLONIA 20 DE NOVIEMBRE, CÓDIGO POSTAL 34740, PEÑON BLANCO, DURANGO, A UNA CUADRA DE LA PLAZA JUÁREZ JUNTO AL RIO</p> <p>Presidenta/e: MA. LUISA JIMENEZ LANDEROS</p> <p>1er. Secretaria/o: MA JOSEFINA ELIZALDE MORENO          2do. Secretaria/o: ALONDRA LOZANO HERNANDEZ</p> <p>1er. Escrutador: FRANCISCO MORENO REYES          2do. Escrutador: BRENDA JULIETA DE LA CRUZ MATA          3er. Escrutador: NANCY GUADALUPE GUERRERO DEL RIO</p> <p>1er. Suplente: MARIA DOLORES JUAREZ MARTINEZ          2do. Suplente: MARIA INES OCHOA JUAREZ          3er. Suplente: LEONARDO MENDOZA ZAMORA</p>	<p>Distrito Federal: 3) LERDO          Distrito Local: 8) GUADALUPE VICTORIA          Municipio: 22) PEÑON BLANCO          Localidad: 1) PEÑON BLANCO          Sección: 980 C1</p> <p>Ubicación: ESCUELA PRIMARIA 20 DE NOVIEMBRE, CALLE JUÁREZ, SIN NÚMERO, COLONIA 20 DE NOVIEMBRE, CÓDIGO POSTAL 34740, PEÑON BLANCO, DURANGO, A UNA CUADRA DE LA PLAZA JUÁREZ JUNTO AL RIO</p> <p>Presidenta/e: ERENDIDA KORINA MORENO BENICIO</p> <p>1er. Secretaria/o: VICTOR HUGO CASTRO LIMONES          2do. Secretaria/o: ROXANA JANETH MORENO PUENTES</p> <p>1er. Escrutador: JESUS ENRIQUE AYALA CASTRO          2do. Escrutador: DORA ELIA DE LA CRUZ RAMIREZ          3er. Escrutador: JUAN JOSE JUAREZ DE LA CRUZ</p> <p>1er. Suplente: SARAHIL NAJERA PULIDO          2do. Suplente: ROSA GUERRERO IBARRA          3er. Suplente: MARIA INES DE LA CRUZ REYES</p>

<p>Distrito Federal: 3) LERDO  Distrito Local: 8) GUADALUPE VICTORIA  Municipio: 22) PEÑON BLANCO  Localidad: 30) VICTOR MANUEL SANCHEZ (JACALES)  Sección: 981 B1</p> <p>Ubicación: ESCUELA PRIMARIA VÍCTOR MANUEL SÁNCHEZ, CALLE SIN NOMBRE, SIN NÚMERO, VÍCTOR MANUEL SÁNCHEZ, CÓDIGO POSTAL 34740, PEÑÓN BLANCO, DURANGO, A UN COSTADO DE LA TIENDA DICONSA</p> <p>Presidenta/e: BALBINA GURROLA VALENZUELA</p> <p>1er. Secretaria/o: MAYRA MIREYA GURROLA PUENTES</p> <p>2do. Secretaria/o: GUADALUPE AMAYA GURROLA</p> <p>1er. Escrutador: MANUELA CASTRO GURROLA</p> <p>2do. Escrutador: JOSE LUIS GURROLA PULIDO</p> <p>3er. Escrutador: SANTIAGA AMAYA VALENZUELA</p> <p>1er. Suplente: MANUEL GUEVARA VAZQUEZ</p> <p>2do. Suplente: CELESTINO GURROLA GAMBOA</p> <p>3er. Suplente: MA DEL SOCORRO AMAYA PULIDO</p>	<p>Distrito Federal: 3) LERDO  Distrito Local: 8) GUADALUPE VICTORIA  Municipio: 22) PEÑON BLANCO  Localidad: 20) NUEVO COVADONGA  Sección: 982 B1</p> <p>Ubicación: ESCUELA PRIMARIA 2 DE ABRIL, CALLE SIN NOMBRE, SIN NÚMERO, NUEVO COVADONGA, CÓDIGO POSTAL 34740, PEÑÓN BLANCO, DURANGO, AL LADO DERECHO DE LA ESCUELA TELESECUNDARIA</p> <p>Presidenta/e: MARIA YESSSENIA LUNA MENDOZA</p> <p>1er. Secretaria/o: MA. LOURDES LOZANO BATRES</p> <p>2do. Secretaria/o: PATRICIA PUENTES AVILA</p> <p>1er. Escrutador: EPIFANIO PUENTES PUENTES</p> <p>2do. Escrutador: MA LUISA PUENTES ROSALES</p> <p>3er. Escrutador: MARIA ISABEL DE LA CRUZ QUIRINO</p> <p>1er. Suplente: MANUELA MERAZ GUEVARA</p> <p>2do. Suplente: ANICETA PUENTES AVILA</p> <p>3er. Suplente: MARTIN PUENTES PUENTES</p>
<p>Distrito Federal: 3) LERDO  Distrito Local: 8) GUADALUPE VICTORIA  Municipio: 22) PEÑON BLANCO  Localidad: 16) IGNACIO ZARAGOZA (SAN PABLO)  Sección: 983 B1</p> <p>Ubicación: ESCUELA PRIMARIA 18 DE MARZO, CALLE SIN NOMBRE, SIN NÚMERO, IGNACIO ZARAGOZA, CÓDIGO POSTAL 34745, PEÑÓN BLANCO, DURANGO, A UNA CUADRA DEL CENTRO DE SALUD</p> <p>Presidenta/e: CARLOS DANIEL DE LA ROSA VALENZUELA</p> <p>1er. Secretaria/o: LOURDES JIMENEZ LANDEROS</p> <p>2do. Secretaria/o: LAURA JANETH LOZANO HERNANDEZ</p> <p>1er. Escrutador: MA. DEL SOCORRO GUERRERO DIAZ</p> <p>2do. Escrutador: BRICEIDA GUEVARA MERAZ</p> <p>3er. Escrutador: MARTHA ELENA HERNANDEZ HERNANDEZ</p> <p>1er. Suplente: MA. BENITA IRUNGARAY CHAIREZ</p> <p>2do. Suplente: CARLOS MARTINEZ GALLEGOS</p> <p>3er. Suplente: MANUEL AYALA CENICEROS</p>	<p>Distrito Federal: 3) LERDO  Distrito Local: 8) GUADALUPE VICTORIA  Municipio: 22) PEÑON BLANCO  Localidad: 9) LAS CRUCES  Sección: 985 B1</p> <p>Ubicación: ESCUELA PRIMARIA NICOLÁS BRAVO, CALLE SIN NOMBRE, SIN NÚMERO, LAS CRUCES, CÓDIGO POSTAL 34740, PEÑÓN BLANCO, DURANGO, A UN COSTADO DE TIENDA DICONSA Y A ESPALDAS DE LA TELESECUNDARIA</p> <p>Presidenta/e: CINTHYA YADHIRA GONZALEZ MORENO</p> <p>1er. Secretaria/o: JOSE ARTEMIO LUNA MORENO</p> <p>2do. Secretaria/o: ROSA ISELA MORENO JUAREZ</p> <p>1er. Escrutador: MIREYA MORENO VALENZUELA</p> <p>2do. Escrutador: FATIMA NOHEMY MORENO VERA</p> <p>3er. Escrutador: ALBERTINA LICERIO QUIRINO</p> <p>1er. Suplente: GUADALUPE MORENO PACHECO</p> <p>2do. Suplente: MANUEL NAJERA GONZALEZ</p> <p>3er. Suplente: SILVIANA GONZALEZ VALENZUELA</p>
<p>Distrito Federal: 3) LERDO  Distrito Local: 8) GUADALUPE VICTORIA  Municipio: 22) PEÑON BLANCO  Localidad: 31) YERBANIZ  Sección: 986 B1</p> <p>Ubicación: ESCUELA PRIMARIA GENERAL TRANQUILINO MENDOZA, CALLE SIN NOMBRE, SIN NÚMERO, YERBANIZ, CÓDIGO POSTAL 34760, PEÑÓN BLANCO, DURANGO, FRENTE A LA PARADA DE AUTOBUSES, POR LA CARRETERA FEDERAL</p> <p>Presidenta/e: FRANCISCO ALBA ALVAREZ</p> <p>1er. Secretaria/o: JUAN FLORES HERNANDEZ</p> <p>2do. Secretaria/o: ABRIL DANIELA FLORES RENTERIA</p> <p>1er. Escrutador: MA. GLORIA DELGADO ALVAREZ</p> <p>2do. Escrutador: JORGE JAIR ESPINOZA JURADO</p> <p>3er. Escrutador: MA TERESA GALLEGOS NAVA</p> <p>1er. Suplente: MARIA JOSEFINA ALVAREZ ZUÑIGA</p> <p>2do. Suplente: GLORIA GALLEGOS NAVA</p> <p>3er. Suplente: MARIA ELISA GALLEGOS NAVA</p>	<p>Distrito Federal: 3) LERDO  Distrito Local: 8) GUADALUPE VICTORIA  Municipio: 22) PEÑON BLANCO  Localidad: 6) EL ALAMO (SAN PEDRO)  Sección: 987 B1</p> <p>Ubicación: ESCUELA PRIMARIA FRANCISCO ZARCO, CALLE SIN NOMBRE, SIN NÚMERO, EL ÁLAMO, CÓDIGO POSTAL 34761, PEÑÓN BLANCO, DURANGO, A UN COSTADO DE LA IGLESIA</p> <p>Presidenta/e: MA. DE JESUS CASTRO GUERRERO</p> <p>1er. Secretaria/o: ISAIAS IBARRA RODRIGUEZ</p> <p>2do. Secretaria/o: DIANA MONTES REYES</p> <p>1er. Escrutador: JOSEFINA GALLEGOS BERNAL</p> <p>2do. Escrutador: MARIA ANTONIA GUARDADO RAMIREZ</p> <p>3er. Escrutador: CYNTHIA VANESSA LOPEZ HELGUERA</p> <p>1er. Suplente: JOSE CARMELO GUARDADO RAMIREZ</p> <p>2do. Suplente: VICTOR GUARDADO MONTES</p> <p>3er. Suplente: CARMELO GUARDADO GARCIA</p>

<p>Distrito Federal: 3) LERDO  Distrito Local: 8) GUADALUPE VICTORIA  Municipio: 22) PEÑON BLANCO  Localidad: 7) LA CONCHA  Sección: 988 B1</p> <p>Ubicación: ESCUELA PRIMARIA MÁRTIRES DE CHICAGO, CALLE SIN NOMBRE, SIN NÚMERO, LA CONCHA, CÓDIGO POSTAL 34744, PEÑON BLANCO, DURANGO, A UN COSTADO DE LA PLAZA</p> <p>Presidenta/e: LIZ CASTILLO GUARDADO</p> <p>1er. Secretaria/o: JANETH ANDREA CASTILLO NAJERA  2do. Secretaria/o: MARIA DE JESUS CABRALES CENICEROS</p> <p>1er. Escrutador: WILLIAM ISRAEL CASTILLO NAJERA  2do. Escrutador: ADOLFO CASTILLO RENTERIA</p> <p>3er. Escrutador: MARIBEL GUEVARA AYALA</p> <p>1er. Suplente: ISRAEL CASTILLO MENDOZA  2do. Suplente: RAYMUNDO HERNANDEZ MEDRANO  3er. Suplente: RITA GARCIA GARCIA</p>	<p>Distrito Federal: 3) LERDO  Distrito Local: 8) GUADALUPE VICTORIA  Municipio: 22) PEÑON BLANCO  Localidad: 2) JESUS AGUSTIN CASTRO  Sección: 989 B1</p> <p>Ubicación: ESCUELA PRIMARIA AQUILES SERDÁN, CALLE INDEPENDENCIA, SIN NÚMERO, JESÚS AGUSTÍN CASTRO, CÓDIGO POSTAL 34769, PEÑON BLANCO, DURANGO, A UN COSTADO DE LA PRIMARIA LAZARO CÁRDENAS Y CONTRA ESQUINA DE LA TORTILLERÍA Y CARNICERÍA EL CICE</p> <p>Presidenta/e: JOVAN PATRICIO SOTO MONTES</p> <p>1er. Secretaria/o: MERCEDES NOEMI ALVARADO RAMOS  2do. Secretaria/o: NEREIDA LIMONES ANTUNA</p> <p>1er. Escrutador: JOSE EDGAR MANUEL HERNANDEZ MARIN  2do. Escrutador: PATRICIA PEREZ MARTINEZ</p> <p>3er. Escrutador: MARIA ROSARIO CORDOVA LICERIO</p> <p>1er. Suplente: CATALINA LECHUGA LUNA  2do. Suplente: NANCY GOMEZ BAÑUELOS  3er. Suplente: TOMAS MORALES PUENTES</p>
<p>Distrito Federal: 3) LERDO  Distrito Local: 8) GUADALUPE VICTORIA  Municipio: 22) PEÑON BLANCO  Localidad: 2) JESUS AGUSTIN CASTRO  Sección: 989 C1</p> <p>Ubicación: ESCUELA PRIMARIA AQUILES SERDÁN, CALLE INDEPENDENCIA, SIN NÚMERO, JESÚS AGUSTÍN CASTRO, CÓDIGO POSTAL 34769, PEÑON BLANCO, DURANGO, A UN COSTADO DE LA PRIMARIA LAZARO CÁRDENAS Y CONTRA ESQUINA DE LA TORTILLERÍA Y CARNICERÍA EL CICE</p> <p>Presidenta/e: GUSTAVO ALVARADO SIGALA</p> <p>1er. Secretaria/o: CRISTAL ANAHI ALVAREZ HERNANDEZ  2do. Secretaria/o: MARIA DOLORES GUERRERO CASTILLO</p> <p>1er. Escrutador: JUDITH MARGARITA MEDINA ALBA  2do. Escrutador: OSCAR GARCIA ANTUNA</p> <p>3er. Escrutador: ENGRACIA CUEVAS SOTO</p> <p>1er. Suplente: TOMAS REYES AGUIRRE  2do. Suplente: ANASTACIO GUERRERO CASTILLO  3er. Suplente: JUAN FRANCISCO MORALES VELAZQUEZ</p>	<p>Distrito Federal: 3) LERDO  Distrito Local: 8) GUADALUPE VICTORIA  Municipio: 22) PEÑON BLANCO  Localidad: 2) JESUS AGUSTIN CASTRO  Sección: 990 B1</p> <p>Ubicación: DOMICILIO PARTICULAR, CALLE MORELOS, NÚMERO 10, JESÚS AGUSTÍN CASTRO, CÓDIGO POSTAL 34769, PEÑON BLANCO, DURANGO, EN CONTRA ESQUINA DEL SALÓN ESTRELLA</p> <p>Presidenta/e: MARIA BELEM JOSEFINA MARQUEZ ALVARADO</p> <p>1er. Secretaria/o: ROBERTO GALVAN RODRIGUEZ  2do. Secretaria/o: LESLY LOZANO MORALES</p> <p>1er. Escrutador: DIANA ALEJANDRA AVILA MARTINEZ  2do. Escrutador: PATRICIA GARCIA MARTINEZ</p> <p>3er. Escrutador: ANDRES EDUARDO HERNANDEZ TREVIÑO</p> <p>1er. Suplente: RAQUEL LIMON LOPEZ  2do. Suplente: ISMAEL LOZANO MACHADO  3er. Suplente: LUIS ALBERTO GONZALEZ ALVARADO</p>
<p>Distrito Federal: 3) LERDO  Distrito Local: 8) GUADALUPE VICTORIA  Municipio: 22) PEÑON BLANCO  Localidad: 2) JESUS AGUSTIN CASTRO  Sección: 990 C1</p> <p>Ubicación: DOMICILIO PARTICULAR, CALLE MORELOS, NÚMERO 10, JESÚS AGUSTÍN CASTRO, CÓDIGO POSTAL 34769, PEÑON BLANCO, DURANGO, EN CONTRA ESQUINA DEL SALÓN ESTRELLA</p> <p>Presidenta/e: WENDY PALOMA VELAZQUEZ SANTILLAN</p> <p>1er. Secretaria/o: KARLA JANETH JIMENEZ OCHOA  2do. Secretaria/o: JOEL ALVARADO BELMONTE</p> <p>1er. Escrutador: ADRIANA FLORES REZA  2do. Escrutador: JUAN RAMON GOMEZ NUÑEZ</p> <p>3er. Escrutador: MARCELA JIMENEZ CATARINO</p> <p>1er. Suplente: TOMAS LUCERO CHAIREZ  2do. Suplente: MARIA DE LOS ANGELES LOZANO MACHADO  3er. Suplente: JAIME HERNANDEZ GARCIA</p>	<p>Distrito Federal: 3) LERDO  Distrito Local: 8) GUADALUPE VICTORIA  Municipio: 22) PEÑON BLANCO  Localidad: 18) LUIS MOYA (SAN ISIDRO)  Sección: 991 B1</p> <p>Ubicación: ESCUELA PRIMARIA NIÑOS HÉROES, AVENIDA ZARAGOZA, SIN NÚMERO, LUÍS MOYA, CÓDIGO POSTAL 34769, PEÑON BLANCO, DURANGO, FRENTE A LA PLAZA Y A UN COSTADO DE LA IGLESIA</p> <p>Presidenta/e: MARTHA VANESSA FLORES DE CASAS</p> <p>1er. Secretaria/o: HECTOR GERARDO HERNANDEZ VALLES  2do. Secretaria/o: ROSALINDA GONZALEZ MARTINEZ</p> <p>1er. Escrutador: ERICK GRAMILLO BAUTISTA  2do. Escrutador: ROSA HAIDE CONTRERAS VALLES</p> <p>3er. Escrutador: LUIS FELIPE GARCIA MORALES</p> <p>1er. Suplente: NORMA PATRICIA HERNANDEZ MONTES  2do. Suplente: MARIA GUADALUPE GAMEZ REZA  3er. Suplente: EFRAIN BOTELLO LOPEZ</p>

<p>Distrito Federal: 3) LERDO</p> <p>Distrito Local: 8) GUADALUPE VICTORIA</p> <p>Municipio: 22) PEÑON BLANCO</p> <p>Localidad: 18) LUIS MOYA (SAN ISIDRO)</p> <p>Sección: 991 C1</p> <p>Ubicación: ESCUELA PRIMARIA NIÑOS HÉROES, AVENIDA ZARAGOZA, SIN NÚMERO, LUIS MOYA, CÓDIGO POSTAL 34769, PEÑON BLANCO, DURANGO, FRENTE A LA PLAZA Y A UN COSTADO DE LA IGLESIA</p> <p>Presidenta/e: ISRAEL CERVANTES GRAMILLO</p> <p>1er. Secretaria/o: SALVADOR ALBERTO GONZALEZ CORDOVA</p> <p>2do. Secretaria/o: ADELA ACOSTA GARCIA</p> <p>1er. Escrutador: MAYRA LIZBETH BAUTISTA FLORES</p> <p>2do. Escrutador: HUMBERTO FERNANDO FLORES LERMA</p> <p>3er. Escrutador: CARMEN GONZALEZ MEDINA</p> <p>1er. Suplente: SAN JUANITA GALVAN GONZALEZ</p> <p>2do. Suplente: PABLO DE LA CRUZ CEVALLOS FLORES</p> <p>3er. Suplente: MANUEL ALVAREZ QUIROGA</p>	<p>Distrito Federal: 3) LERDO</p> <p>Distrito Local: 14) CUENCAME DE CENICEROS</p> <p>Municipio: 23) POANAS</p> <p>Localidad: 1) VILLA UNION</p> <p>Sección: 992 B1</p> <p>Ubicación: ESCUELA PRIMARIA DOCTOR SALVADOR GÁMIZ FERNÁNDEZ, AVENIDA INDEPENDENCIA, SIN NÚMERO, VILLA UNIÓN, CÓDIGO POSTAL 34800, POANAS, DURANGO, ESQUINA CON CALLE NIÑOS HÉROES, FRENTE AL SALÓN EJIDAL SAN ESTEBAN</p> <p>Presidenta/e: ROSARIO YOZALETH ARJON BAÑUELOS</p> <p>1er. Secretaria/o: VENECYA DOZAL FELIX</p> <p>2do. Secretaria/o: LILIA MONTSERRAT ITURBIDE DE LA CRUZ</p> <p>1er. Escrutador: MIGUEL ISAIAS GALLARDO SOLIS</p> <p>2do. Escrutador: JAZIVE ALEJANDRA ARELLANO CASTRO</p> <p>3er. Escrutador: GREGORIA DELGADILLO SOLIS</p> <p>1er. Suplente: JUAN CARLOS LOPEZ GALVAN</p> <p>2do. Suplente: IRENE FERNANDEZ ROJAS</p> <p>3er. Suplente: MARIA DOLORES GARCIA VALLES</p>
<p>Distrito Federal: 3) LERDO</p> <p>Distrito Local: 14) CUENCAME DE CENICEROS</p> <p>Municipio: 23) POANAS</p> <p>Localidad: 1) VILLA UNION</p> <p>Sección: 992 C1</p> <p>Ubicación: ESCUELA PRIMARIA DOCTOR SALVADOR GÁMIZ FERNÁNDEZ, AVENIDA INDEPENDENCIA, SIN NÚMERO, VILLA UNIÓN, CÓDIGO POSTAL 34800, POANAS, DURANGO, ESQUINA CON CALLE NIÑOS HÉROES, FRENTE AL SALÓN EJIDAL SAN ESTEBAN</p> <p>Presidenta/e: ISAAC ANTONIO GARCIA ROBLES</p> <p>1er. Secretaria/o: MANUEL DE JESUS ESCOBEDO FLORES</p> <p>2do. Secretaria/o: JUAN FRANCISCO CISNEROS PIEDRA</p> <p>1er. Escrutador: ALONDRA GUADALUPE GARCIA GARCIA</p> <p>2do. Escrutador: MARIA VALERIA CALDERON SERRANO</p> <p>3er. Escrutador: MA. VALERIA GUTIERREZ LOPEZ</p> <p>1er. Suplente: MARIA DEL CARMEN MAYORGA PARRA</p> <p>2do. Suplente: JAVIER NAVA CASTRO</p> <p>3er. Suplente: ARGELIA GAUCIN SALAS</p>	<p>Distrito Federal: 3) LERDO</p> <p>Distrito Local: 14) CUENCAME DE CENICEROS</p> <p>Municipio: 23) POANAS</p> <p>Localidad: 1) VILLA UNION</p> <p>Sección: 992 C2</p> <p>Ubicación: ESCUELA PRIMARIA DOCTOR SALVADOR GÁMIZ FERNÁNDEZ, AVENIDA INDEPENDENCIA, SIN NÚMERO, VILLA UNIÓN, CÓDIGO POSTAL 34800, POANAS, DURANGO, ESQUINA CON CALLE NIÑOS HÉROES, FRENTE AL SALÓN EJIDAL SAN ESTEBAN</p> <p>Presidenta/e: NORA ANAI ANTUNA FISCAL</p> <p>1er. Secretaria/o: ALMA YAZMIN GONZALEZ RODRIGUEZ</p> <p>2do. Secretaria/o: LUIS ENRIQUE MELCHOR MONTELONGO</p> <p>1er. Escrutador: ASHLY ESTEFANNY AGUIRRE PEREZ</p> <p>2do. Escrutador: AMELIA CASTAÑEDA RODRIGUEZ</p> <p>3er. Escrutador: ERIKA JUAREZ JIMENEZ</p> <p>1er. Suplente: MARIA MARITZA MORONES PALACIOS</p> <p>2do. Suplente: BETY ADRIANA FLORES MORENO</p> <p>3er. Suplente: ARACELI LEYVA GUARDADO</p>
<p>Distrito Federal: 3) LERDO</p> <p>Distrito Local: 14) CUENCAME DE CENICEROS</p> <p>Municipio: 23) POANAS</p> <p>Localidad: 1) VILLA UNION</p> <p>Sección: 993 B1</p> <p>Ubicación: AUDITORIO MUNICIPAL VILLA UNIÓN, CALLE FRANCISCO I MADERO, SIN NÚMERO, VILLA UNIÓN, CÓDIGO POSTAL 34800, POANAS, DURANGO, ENTRE RUIZ CORTINEZ Y ÁLVARO OBREGÓN, FRENTE AL SUPER LA UNIÓN</p> <p>Presidenta/e: FIDEL ALVAREZ ROJAS</p> <p>1er. Secretaria/o: JOSE IGNACIO GONZALEZ NAVA</p> <p>2do. Secretaria/o: ANDREA MELINA CONTRERAS ROJAS</p> <p>1er. Escrutador: JOSE ULISES MORONES AYALA</p> <p>2do. Escrutador: MARIO HERNAN ALVAREZ TORRES</p> <p>3er. Escrutador: MAYRA GALINDO SOLIS</p> <p>1er. Suplente: LUZ MARIA GARCIA SIMENTAL</p> <p>2do. Suplente: FRANCISCA GONZALEZ RAMIREZ</p> <p>3er. Suplente: MARIA DE LA PAZ MELCHOR VILLA</p>	<p>Distrito Federal: 3) LERDO</p> <p>Distrito Local: 14) CUENCAME DE CENICEROS</p> <p>Municipio: 23) POANAS</p> <p>Localidad: 1) VILLA UNION</p> <p>Sección: 993 C1</p> <p>Ubicación: AUDITORIO MUNICIPAL VILLA UNIÓN, CALLE FRANCISCO I MADERO, SIN NÚMERO, VILLA UNIÓN, CÓDIGO POSTAL 34800, POANAS, DURANGO, ENTRE RUIZ CORTINEZ Y ÁLVARO OBREGÓN, FRENTE AL SUPER LA UNIÓN</p> <p>Presidenta/e: VICTOR ELADIO ARAUJO SALAZAR</p> <p>1er. Secretaria/o: URIEL ALEJANDRO MARTINEZ CALDERON</p> <p>2do. Secretaria/o: CANDY DELFINA GARCIA HERNANDEZ</p> <p>1er. Escrutador: LUCIANO AGUIRRE ARROYO</p> <p>2do. Escrutador: SUSANA ARAMBULA LOPEZ</p> <p>3er. Escrutador: JORGE ADALBERTO GARCIA FAVELA</p> <p>1er. Suplente: MARIA LUISA GONZALEZ FERNANDEZ</p> <p>2do. Suplente: BLANCA CECILIA HERNANDEZ LUNA</p> <p>3er. Suplente: MARIA JOSEFINA MONTELONGO ARELLANO</p>

<p>Distrito Federal: 3) LERDO  Distrito Local: 14) CUENCAME DE CENICEROS  Municipio: 23) POANAS  Localidad: 1) VILLA UNION  Sección: 993 C2</p> <p>Ubicación: AUDITORIO MUNICIPAL VILLA UNIÓN, CALLE FRANCISCO I MADERO, SIN NÚMERO, VILLA UNIÓN, CÓDIGO POSTAL 34800, POANAS, DURANGO, ENTRE RUIZ CORTINEZ Y ÁLVARO OBREGÓN, FRENTE AL SUPER LA UNIÓN</p> <p>Presidenta/e: MARIA GORETTY FLORES QUIRIARTE</p> <p>1er. Secretaria/o: EDMUNDO ALEXIS FERNIZA RODRIGUEZ  2do. Secretaria/o: BERTHA MARIA DE LOS ANGELES ARROYO GOMEZ  1er. Escrutador: JULIO ALFONSO LOPEZ  2do. Escrutador: SANDRA DE LA ROSA LAVALLE  3er. Escrutador: OSCAR ABRHAM GARCIA SALAS  1er. Suplente: DANIELA GONZALEZ RAMIREZ  2do. Suplente: LUZ FABIOLA LONA REYES  3er. Suplente: MARIA EDITH MONTES CONTRERAS</p>	<p>Distrito Federal: 3) LERDO  Distrito Local: 14) CUENCAME DE CENICEROS  Municipio: 23) POANAS  Localidad: 1) VILLA UNION  Sección: 994 B1</p> <p>Ubicación: AUDITORIO EJIDAL, CALLE MORELOS, SIN NÚMERO, EL REFUGIO, CÓDIGO POSTAL 34800, POANAS, DURANGO, A UN COSTADO DEL TEMPLO DE NUESTRA SEÑORA</p> <p>Presidenta/e: ANA CECILIA CASTAÑEDA ALMANZA</p> <p>1er. Secretaria/o: OSCAR JOEL GARCIA FUENTES  2do. Secretaria/o: ESTEFANIA CAROLINA HERNANDEZ SALAZAR  1er. Escrutador: KAREN MA. DE LA LUZ HERNANDEZ CONTRERAS  2do. Escrutador: MIGUEL ANGEL DELGADO DIAZ  3er. Escrutador: MARICELA FABELA DE LA CRUZ  1er. Suplente: FELIPE ALBERTO GALLEGOS COTA  2do. Suplente: ELIZABETH GONZALEZ SANTILLAN  3er. Suplente: MANUEL HIGAREDA MACIAS</p>
<p>Distrito Federal: 3) LERDO  Distrito Local: 14) CUENCAME DE CENICEROS  Municipio: 23) POANAS  Localidad: 1) VILLA UNION  Sección: 994 C1</p> <p>Ubicación: AUDITORIO EJIDAL, CALLE MORELOS, SIN NÚMERO, EL REFUGIO, CÓDIGO POSTAL 34800, POANAS, DURANGO, A UN COSTADO DEL TEMPLO DE NUESTRA SEÑORA</p> <p>Presidenta/e: CARLOS MANUEL DE LARA MACIAS</p> <p>1er. Secretaria/o: SOLEDAD GABRIELA GONZALEZ ARROYO  2do. Secretaria/o: DALIA KARINA HERNANDEZ ADAME  1er. Escrutador: LUCIA ALVAREZ NAVA  2do. Escrutador: YOLANDA DELGADO MENDIA  3er. Escrutador: JOSE MANUEL FERNANDEZ GAUCIN  1er. Suplente: LUZ MARIA GOMEZ ROJAS  2do. Suplente: NADIA PATRICIA HERNANDEZ ADAME  3er. Suplente: VICTOR HUGO GARCIA MURILLO</p>	<p>Distrito Federal: 3) LERDO  Distrito Local: 14) CUENCAME DE CENICEROS  Municipio: 23) POANAS  Localidad: 1) VILLA UNION  Sección: 994 C2</p> <p>Ubicación: AUDITORIO EJIDAL, CALLE MORELOS, SIN NÚMERO, EL REFUGIO, CÓDIGO POSTAL 34800, POANAS, DURANGO, A UN COSTADO DEL TEMPLO DE NUESTRA SEÑORA</p> <p>Presidenta/e: OCTAVIO FLORES ALVAREZ</p> <p>1er. Secretaria/o: JORDI VALENTIN AVILA HERNANDEZ  2do. Secretaria/o: IRVING RAUL CASTAÑEDA TORRES  1er. Escrutador: CATALINA CASTILLO ALVARADO  2do. Escrutador: JOSE FRANCISCO ESPINOZA ESTRADA  3er. Escrutador: MARIA DE LA LUZ GALLARDO PORTUGUEZ  1er. Suplente: MA DEL REFUGIO GONZALEZ REYES  2do. Suplente: CARLA YUDIT HERNANDEZ ROLDAN  3er. Suplente: MARIA JAQUELINE GAUCIN SALAS</p>
<p>Distrito Federal: 3) LERDO  Distrito Local: 14) CUENCAME DE CENICEROS  Municipio: 23) POANAS  Localidad: 1) VILLA UNION  Sección: 995 B1</p> <p>Ubicación: ESCUELA PRIMARIA GENERAL IGNACIO ZARAGOZA, CALLE GUADALUPE VICTORIA, SIN NÚMERO, VILLA UNIÓN, CÓDIGO POSTAL 34800, POANAS, DURANGO, AVENIDA JUÁREZ Y VICTORIA CONTRA ESQUINA FRUTERÍA YAN L</p> <p>Presidenta/e: PEDRO MARTIN ALVAREZ ALVARADO</p> <p>1er. Secretaria/o: GUILLERMO CARMONA ROJAS  2do. Secretaria/o: RICARDO MARTINEZ HERNANDEZ  1er. Escrutador: MANUEL ANSELMO GONZALEZ MORAN  2do. Escrutador: ODALYS ALEJANDRA MELENDEZ NAVA  3er. Escrutador: JORGE ENRIQUE CABALLERO CARRILLO  1er. Suplente: MA. ROSARIO ARROYO GALLARDO  2do. Suplente: SANDRA ISABEL ALVAREZ MORENO  3er. Suplente: OLGA LIDIA GAUCIN CONTRERAS</p>	<p>Distrito Federal: 3) LERDO  Distrito Local: 14) CUENCAME DE CENICEROS  Municipio: 23) POANAS  Localidad: 1) VILLA UNION  Sección: 995 C1</p> <p>Ubicación: ESCUELA PRIMARIA GENERAL IGNACIO ZARAGOZA, CALLE GUADALUPE VICTORIA, SIN NÚMERO, VILLA UNIÓN, CÓDIGO POSTAL 34800, POANAS, DURANGO, AVENIDA JUÁREZ Y VICTORIA CONTRA ESQUINA FRUTERÍA YAN L</p> <p>Presidenta/e: VICTORIA ABIGAIL BAÑUELOS RUACHO</p> <p>1er. Secretaria/o: SOFIA CARMONA ROJAS  2do. Secretaria/o: JOSE ALONSO MIER ORTIZ  1er. Escrutador: ABRIL OFELIA MACIAS BAYONA  2do. Escrutador: ABRAHAM MOISES FLORES TELLES  3er. Escrutador: MANUEL DE JESUS GONZALEZ DE LEON  1er. Suplente: SAMARIA CASTAÑEDA RIOS  2do. Suplente: JUAN CARLOS GONZALEZ MARTINEZ  3er. Suplente: GLORIA GOMEZ GARCIA</p>



<p>Distrito Federal: 3) LERDO</p> <p>Distrito Local: 14) CUENCAME DE CENICEROS</p> <p>Municipio: 23) POANAS</p> <p>Localidad: 1) VILLA UNION</p> <p>Sección: 995 C2</p> <p>Ubicación: ESCUELA PRIMARIA GENERAL IGNACIO ZARAGOZA, CALLE GUADALUPE VICTORIA, SIN NÚMERO, VILLA UNIÓN, CÓDIGO POSTAL 34800, POANAS, DURANGO, AVENIDA JUÁREZ Y VICTORIA CONTRA ESQUINA FRUTERÍA YAN L</p> <p>Presidenta/e: CECIBEL BARRON DOZAL</p> <p>1er. Secretaria/o: CRISTIAN RUDI CISNEROS ZAMORA</p> <p>2do. Secretaria/o: BRIAN ARMANDO GARCIA VALENZUELA</p> <p>1er. Escrutador: NORMA GUADALUPE MARTINEZ LUNA</p> <p>2do. Escrutador: ABRAHAM ALVARADO SERRANO</p> <p>3er. Escrutador: BENITA LOERA CASTRO</p> <p>1er. Suplente: FRANCISCO JAVIER CASTOR PIEDRA</p> <p>2do. Suplente: BLANCA ESTELA FLORES SIMENTAL</p> <p>3er. Suplente: IRENE GARCIA CASTRO</p>	<p>Distrito Federal: 3) LERDO</p> <p>Distrito Local: 14) CUENCAME DE CENICEROS</p> <p>Municipio: 23) POANAS</p> <p>Localidad: 1) VILLA UNION</p> <p>Sección: 996 B1</p> <p>Ubicación: JARDÍN DE NIÑOS MOISÉS SÁENZ, CALLE PASEO NACIONAL, SIN NÚMERO, VILLA UNIÓN, CÓDIGO POSTAL 34800, POANAS, DURANGO, AL LADO DE BODEGAS RUMBO PANTEÓN SAN AGUSTÍN</p> <p>Presidenta/e: EARVIN SANTIAGO CISNEROS ZAMORA</p> <p>1er. Secretaria/o: JAIME BETANCOURT SANCHEZ</p> <p>2do. Secretaria/o: XIMENA ARCE HERNANDEZ</p> <p>1er. Escrutador: MARIA GABRIELA AVIÑA ALVARADO</p> <p>2do. Escrutador: CARLA YANET GUTIERREZ MORILLON</p> <p>3er. Escrutador: BLANCA ESTELA BETANCOURT CARROLA</p> <p>1er. Suplente: FEDERICO MARTINEZ ZAMORA</p> <p>2do. Suplente: LUZ MARIA MEDINA RIVERA</p> <p>3er. Suplente: ALEJANDRO FABELA REYES</p>
<p>Distrito Federal: 3) LERDO</p> <p>Distrito Local: 14) CUENCAME DE CENICEROS</p> <p>Municipio: 23) POANAS</p> <p>Localidad: 1) VILLA UNION</p> <p>Sección: 996 C1</p> <p>Ubicación: JARDÍN DE NIÑOS MOISÉS SÁENZ, CALLE PASEO NACIONAL, SIN NÚMERO, VILLA UNIÓN, CÓDIGO POSTAL 34800, POANAS, DURANGO, AL LADO DE BODEGAS RUMBO PANTEÓN SAN AGUSTÍN</p> <p>Presidenta/e: ANA LAURA FREYRE VALDEZ</p> <p>1er. Secretaria/o: MIGUEL ADOLFO LOPEZ MARTINEZ</p> <p>2do. Secretaria/o: DIANA MARGARITA HERNANDEZ MORAN</p> <p>1er. Escrutador: FIDEL AYALA MIRANDA</p> <p>2do. Escrutador: ADOLFO ESCOBEDO MORONES</p> <p>3er. Escrutador: ANA LAURA CISNEROS CASTAÑEDA</p> <p>1er. Suplente: JOSE CARLOS MEDINA RIVERA</p> <p>2do. Suplente: JOSE MANUEL MEDINA ALMANZA</p> <p>3er. Suplente: ESTELA LERMA SANTILLAN</p>	<p>Distrito Federal: 3) LERDO</p> <p>Distrito Local: 14) CUENCAME DE CENICEROS</p> <p>Municipio: 23) POANAS</p> <p>Localidad: 1) VILLA UNION</p> <p>Sección: 997 B1</p> <p>Ubicación: ESCUELA PRIMARIA AQUILES SERDÁN, CALLE AQUILES SERDÁN, SIN NÚMERO, EL REFUGIO, CÓDIGO POSTAL 34800, POANAS, DURANGO, FRENTE A LA PLAZA</p> <p>Presidenta/e: LILIA MONTENEGRO JIMENEZ</p> <p>1er. Secretaria/o: MARIA ADRIANA ELIZALDE FREYRE</p> <p>2do. Secretaria/o: MARISOL MIRANDA CASTAÑEDA</p> <p>1er. Escrutador: MELIDA ESTRELLA MARTINEZ CASTAÑEDA</p> <p>2do. Escrutador: JESUS HUMBERTO ALVAREZ CHAVEZ</p> <p>3er. Escrutador: JOVANA GUADALUPE CORDERO CASTAÑEDA</p> <p>1er. Suplente: ANA ALEJANDRA FLORES SALAS</p> <p>2do. Suplente: LUIS MAURICIO HERNANDEZ ESCAMILLA</p> <p>3er. Suplente: MARTHA VELIA CASTRO DE LEON</p>
<p>Distrito Federal: 3) LERDO</p> <p>Distrito Local: 14) CUENCAME DE CENICEROS</p> <p>Municipio: 23) POANAS</p> <p>Localidad: 1) VILLA UNION</p> <p>Sección: 997 C1</p> <p>Ubicación: ESCUELA PRIMARIA AQUILES SERDÁN, CALLE AQUILES SERDÁN, SIN NÚMERO, EL REFUGIO, CÓDIGO POSTAL 34800, POANAS, DURANGO, FRENTE A LA PLAZA</p> <p>Presidenta/e: DULCE MARIA NEREIDA CASTRO ADAME</p> <p>1er. Secretaria/o: OFELIA FRAGOSO JIMENEZ</p> <p>2do. Secretaria/o: ERIKA MORENO RAMOS</p> <p>1er. Escrutador: FRANCISCO ANTONIO MORENO RAMOS</p> <p>2do. Escrutador: ROSA MARIA CASTAÑEDA RUEDA</p> <p>3er. Escrutador: MARISELA DIAZ SANCHEZ</p> <p>1er. Suplente: ISIDRO GAUCIN RODRIGUEZ</p> <p>2do. Suplente: DORA MARIA MORENO FAVELA</p> <p>3er. Suplente: MIZRAIM MONTES JIMENEZ</p>	<p>Distrito Federal: 3) LERDO</p> <p>Distrito Local: 14) CUENCAME DE CENICEROS</p> <p>Municipio: 23) POANAS</p> <p>Localidad: 8) FRANCISCO ZARCO</p> <p>Sección: 998 B1</p> <p>Ubicación: ESCUELA PRIMARIA EVA SÁMANO DE LÓPEZ MATEOS, CALLE SIN NOMBRE, NÚMERO 5, FRANCISCO ZARCO, CÓDIGO POSTAL 34800, POANAS, DURANGO, FRENTE A OFICINAS EJIDALES</p> <p>Presidenta/e: JONATHAN PANFILO LAZALDE SANTOS</p> <p>1er. Secretaria/o: DIANA ELIZABETH CHAVEZ SOTO</p> <p>2do. Secretaria/o: BLANCA ARELI FERNANDEZ VALLES</p> <p>1er. Escrutador: JOSE LUIS GARCIA MORALES</p> <p>2do. Escrutador: ANABEL HERRERA PERALTA</p> <p>3er. Escrutador: BEATRIZ IBARRA FREYRE</p> <p>1er. Suplente: ROSA ISELA MARQUEZ MARTINEZ</p> <p>2do. Suplente: OCTAVIO MARTINEZ FERNANDEZ</p> <p>3er. Suplente: JORGE ARTURO FERNANDEZ SALAZAR</p>

<p>Distrito Federal: 3) LERDO          Distrito Local: 14) CUENCAME DE CENICEROS          Municipio: 23) POANAS          Localidad: 2) CIENEGUILLA          Sección: 999 B1</p> <p>Ubicación: SALÓN EJIDAL, CALLE SIN NOMBRE, SIN NÚMERO, CIENEGUILLA, CÓDIGO POSTAL 34819, POANAS, DURANGO, PASANDO EL PUENTE A MANO DERECHA, A DOS CUADRAS</p> <p>Presidenta/e: JORGE EDUARDO ALONSO TERRONES</p> <p>1er. Secretaria/o: JOSE GABRIEL FERNANDEZ SOLIS          2do. Secretaria/o: JOVERY ALEXANDER ALONSO GONZALEZ</p> <p>1er. Escrutador: CINDY DORELI ALONSO TERRONES          2do. Escrutador: GERONIMO BUENA SAUCEDO          3er. Escrutador: RAUL CISNEROS PUEBLA</p> <p>1er. Suplente: RUFINA DIAZ IBARRA          2do. Suplente: MA PATRICIA FERNANDEZ ALONZO          3er. Suplente: JOSEFINA FERNANDEZ DOZAL</p>	<p>Distrito Federal: 3) LERDO          Distrito Local: 14) CUENCAME DE CENICEROS          Municipio: 23) POANAS          Localidad: 2) CIENEGUILLA          Sección: 1000 B1</p> <p>Ubicación: ESCUELA PRIMARIA PONCIANO ARRIAGA, CALLE FRANCISCO I MADERO, SIN NÚMERO, CIENEGUILLA, CÓDIGO POSTAL 34819, POANAS, DURANGO, A 50 METROS DE LA IGLESIA PRINCIPAL</p> <p>Presidenta/e: MARTINA FERNANDEZ ALONSO</p> <p>1er. Secretaria/o: OSBALDO ALEJANDRO DOZAL BUENROSTRO          2do. Secretaria/o: JUAN GABRIEL FERNANDEZ GALARZA</p> <p>1er. Escrutador: YURIDIA ALVAREZ VALENZUELA          2do. Escrutador: ANA MARIA CAMPAGNE SILVA          3er. Escrutador: MARIA ISABEL CISNEROS DIAZ</p> <p>1er. Suplente: MARIA CONCEPCION ESPINOZA ESTRADA          2do. Suplente: CONSOLACION DOSAL FUENTES          3er. Suplente: HUMBERTO FERNANDEZ NAVA</p>
<p>Distrito Federal: 3) LERDO          Distrito Local: 14) CUENCAME DE CENICEROS          Municipio: 23) POANAS          Localidad: 2) CIENEGUILLA          Sección: 1000 C1</p> <p>Ubicación: ESCUELA PRIMARIA PONCIANO ARRIAGA, CALLE FRANCISCO I MADERO, SIN NÚMERO, CIENEGUILLA, CÓDIGO POSTAL 34819, POANAS, DURANGO, A 50 METROS DE LA IGLESIA PRINCIPAL</p> <p>Presidenta/e: LESLYE PAOLA FRAYRE LOPEZ</p> <p>1er. Secretaria/o: PATRICIA AIDE DOZAL PUEBLA          2do. Secretaria/o: JOSEFINA FERNANDEZ PUENTES</p> <p>1er. Escrutador: ANA ROSA BARRIOS AVILA          2do. Escrutador: GARY ALBERTO CISNEROS BUENA          3er. Escrutador: VERONICA DOZAL PULGARIN</p> <p>1er. Suplente: OHTON BUENROSTRO DIAZ          2do. Suplente: GLORIA DOSAL GONZALEZ          3er. Suplente: LIDIA LETICIA ALONSO VALADEZ</p>	<p>Distrito Federal: 3) LERDO          Distrito Local: 14) CUENCAME DE CENICEROS          Municipio: 23) POANAS          Localidad: 16) VERACRUZ          Sección: 1001 B1</p> <p>Ubicación: ESCUELA PRIMARIA FRANCISCO ZARCO, CALLE PRINCIPAL, SIN NÚMERO, VERACRUZ, CÓDIGO POSTAL 34810, POANAS, DURANGO, FRENTE A LA IGLESIA DE LA LOCALIDAD</p> <p>Presidenta/e: MAYRA ARACELI ARROYO MELERO</p> <p>1er. Secretaria/o: MARIA BELEM CESEÑAS GARCIA          2do. Secretaria/o: GUADALUPE GARCIA TERRONES</p> <p>1er. Escrutador: ADRIAN CELIS QUIROZ          2do. Escrutador: ROSA MARIA ARAMBULA ROLDAN          3er. Escrutador: DANIELA CECEÑAS PIEDRA</p> <p>1er. Suplente: MANUEL CRUZ VILLAZANA          2do. Suplente: MARTHA ARAMBULA TERRONES          3er. Suplente: HUMBERTO CEBRIAN SAUCEDO</p>
<p>Distrito Federal: 3) LERDO          Distrito Local: 14) CUENCAME DE CENICEROS          Municipio: 23) POANAS          Localidad: 11) LA OCHOA          Sección: 1002 B1</p> <p>Ubicación: ESCUELA PRIMARIA ESTATAL PROFRA. DELFINA ARROYO, CALLE GARCÍA CABALLERO, SIN NÚMERO, LA OCHOA, CÓDIGO POSTAL 34810, POANAS, DURANGO, A DOS CUADRAS DE LA IGLESIA DE LA LOCALIDAD</p> <p>Presidenta/e: MARIA OFELIA GARCIA SEVERIAN</p> <p>1er. Secretaria/o: FATIMA GUADALUPE AGUILAR ARAMBULA          2do. Secretaria/o: MARICELA AGUILAR VILLAZANA</p> <p>1er. Escrutador: JORGE LUIS GARCIA GARCIA          2do. Escrutador: JORGE YOVANI CONTRERAS RUEDA          3er. Escrutador: MAXIMA HERNANDEZ GARCIA</p> <p>1er. Suplente: MA. DE LA PAZ MELERO TEJADA          2do. Suplente: ANTONIA NAVARRETE PEREZ          3er. Suplente: JAVIER MARIN PIEDRA</p>	<p>Distrito Federal: 3) LERDO          Distrito Local: 14) CUENCAME DE CENICEROS          Municipio: 23) POANAS          Localidad: 9) NARCISO MENDOZA          Sección: 1003 B1</p> <p>Ubicación: TELESECUNDARIA NÚMERO 198, CALLE SIN NOMBRE, SIN NÚMERO, NARCISO MENDOZA, CÓDIGO POSTAL 34810, POANAS, DURANGO, FRENTE A LA PLAZA DE ARMAS, A UN LADO DEL SALÓN EJIDAL</p> <p>Presidenta/e: MARIA SARAHI LARA HURTADO</p> <p>1er. Secretaria/o: VANESSA CONTRERAS TOVAR          2do. Secretaria/o: MARIA GABRIELA GALLEGOS TOVAR</p> <p>1er. Escrutador: MARISOL GARCIA SEVERIAN          2do. Escrutador: ALEJANDRINA GONZALEZ FISCAL          3er. Escrutador: JUAN CARLOS GUTIERREZ ARAMBULA</p> <p>1er. Suplente: MATILDE GARCIA REYES          2do. Suplente: BENJAMIN CONTRERAS SOLIS          3er. Suplente: MARIA DE LA LUZ GONZALEZ GONZALEZ</p>

<p>Distrito Federal: 3) LERDO</p> <p>Distrito Local: 14) CUENCAME DE CENICEROS</p> <p>Municipio: 23) POANAS</p> <p>Localidad: 9) NARCISO MENDOZA</p> <p>Sección: 1003 C1</p> <p>Ubicación: TELESECUNDARIA NÚMERO 198, CALLE SIN NOMBRE, SIN NÚMERO, NARCISO MENDOZA, CÓDIGO POSTAL 34810, POANAS, DURANGO, FRENTE A LA PLAZA DE ARMAS, A UN LADO DEL SALÓN EJIDAL</p> <p>Presidenta/e: JULIO CESAR CHEVERRIA TOVAR</p> <p>1er. Secretaria/o: ALONDRA FERNANDEZ BUSTAMANTE</p> <p>2do. Secretaria/o: PATRICIA GARCIA RODRIGUEZ</p> <p>1er. Escrutador: ELOISA GONZALEZ ALVARADO</p> <p>2do. Escrutador: GABRIEL GONZALEZ GUTIERREZ</p> <p>3er. Escrutador: MA. DE LOURDES HERRERA RESENDIZ</p> <p>1er. Suplente: GRACIELA GUTIERREZ GONZALEZ</p> <p>2do. Suplente: LEONARDO FISCAL INOJOSA</p> <p>3er. Suplente: MAGDALENA GALLEGOS FLORES</p>	<p>Distrito Federal: 3) LERDO</p> <p>Distrito Local: 14) CUENCAME DE CENICEROS</p> <p>Municipio: 23) POANAS</p> <p>Localidad: 4) SAN ATENOGENES</p> <p>Sección: 1004 B1</p> <p>Ubicación: ESCUELA PRIMARIA FRANCISCO SARABIA TINOCO, CALLE DEL PRADO, SIN NÚMERO, SAN ATENOGENES, CÓDIGO POSTAL 34891, POANAS, DURANGO, A UN LADO DE LA CLÍNICA DEL INSTITUTO MEXICANO DEL SEGURO SOCIAL</p> <p>Presidenta/e: JOSE ANGEL CISNEROS NAJERA</p> <p>1er. Secretaria/o: MANUEL FLORES GARCIA</p> <p>2do. Secretaria/o: VERONICA HERNANDEZ PARRA</p> <p>1er. Escrutador: JOSE LUIS ALVAREZ AVILA</p> <p>2do. Escrutador: ADRIANA LIZETH MACHADO LARES</p> <p>3er. Escrutador: MARTHA YOLANDA CISNEROS HERNANDEZ</p> <p>1er. Suplente: ROSALVA BARRON FREYRE</p> <p>2do. Suplente: BERTHA GALLARDO REYES</p> <p>3er. Suplente: ALBERTO SEBASTIAN MERCADO RODRIGUEZ</p>
<p>Distrito Federal: 3) LERDO</p> <p>Distrito Local: 14) CUENCAME DE CENICEROS</p> <p>Municipio: 23) POANAS</p> <p>Localidad: 4) SAN ATENOGENES</p> <p>Sección: 1004 C1</p> <p>Ubicación: ESCUELA PRIMARIA FRANCISCO SARABIA TINOCO, CALLE DEL PRADO, SIN NÚMERO, SAN ATENOGENES, CÓDIGO POSTAL 34891, POANAS, DURANGO, A UN LADO DE LA CLÍNICA DEL INSTITUTO MEXICANO DEL SEGURO SOCIAL</p> <p>Presidenta/e: JOSE DE JESUS IBARRA PIEDRA</p> <p>1er. Secretaria/o: BENITA ALVAREZ AVILA</p> <p>2do. Secretaria/o: ROSARIO MARTINEZ ARAMBULA</p> <p>1er. Escrutador: ELVIA VALERIA CEDILLO FERNANDEZ</p> <p>2do. Escrutador: BRUNO MERCADO CALDERON</p> <p>3er. Escrutador: MA. DESIDERIA FLORES ROJAS</p> <p>1er. Suplente: JORGE ARMANDO GALLARDO GALLARDO</p> <p>2do. Suplente: MARIA AGUEDA HERRERA AGUIRRE</p> <p>3er. Suplente: HUMBERTO CONTRERAS PAREDES</p>	<p>Distrito Federal: 3) LERDO</p> <p>Distrito Local: 14) CUENCAME DE CENICEROS</p> <p>Municipio: 23) POANAS</p> <p>Localidad: 4) SAN ATENOGENES</p> <p>Sección: 1005 B1</p> <p>Ubicación: ESCUELA PRIMARIA GENERAL FELIPE ÁNGELES, CALLE ORDUÑO, SIN NÚMERO, SAN ATENOGENES, CÓDIGO POSTAL 34801, POANAS, DURANGO, FRENTE A LA CANCHA MUNICIPAL</p> <p>Presidenta/e: MARIA CRUZ FLORES PAREDES</p> <p>1er. Secretaria/o: DANIEL ALVAREZ MORENO</p> <p>2do. Secretaria/o: ANA SOCORRO ALVAREZ TERRONES</p> <p>1er. Escrutador: CECILIA CALDERON CEDILLO</p> <p>2do. Escrutador: MARISOL ARAMBULA GAUCIN</p> <p>3er. Escrutador: JOSE SEBASTIAN BUENA RODRIGUEZ</p> <p>1er. Suplente: ROSA HERLINDA CASTAÑEDA RODRIGUEZ</p> <p>2do. Suplente: HERMELINDA FLORES ALVAREZ</p> <p>3er. Suplente: PATRICIA MARIBEL ARROYO MELCHOR</p>
<p>Distrito Federal: 3) LERDO</p> <p>Distrito Local: 14) CUENCAME DE CENICEROS</p> <p>Municipio: 23) POANAS</p> <p>Localidad: 4) SAN ATENOGENES</p> <p>Sección: 1005 C1</p> <p>Ubicación: ESCUELA PRIMARIA GENERAL FELIPE ÁNGELES, CALLE ORDUÑO, SIN NÚMERO, SAN ATENOGENES, CÓDIGO POSTAL 34801, POANAS, DURANGO, FRENTE A LA CANCHA MUNICIPAL</p> <p>Presidenta/e: YESICA SOCORRO ARROYO ARROYO</p> <p>1er. Secretaria/o: MARGARITA ELIZABETH ALVAREZ ARROYO</p> <p>2do. Secretaria/o: KARINA MANUELA BUENA LOERA</p> <p>1er. Escrutador: MARIA DEL CARMEN ARAMBULA GAUCIN</p> <p>2do. Escrutador: NORA ANTONIA ARROYO BUENA</p> <p>3er. Escrutador: ERIKA CALDERON RUEDA</p> <p>1er. Suplente: GREGORIA CONTRERAS PEREZ</p> <p>2do. Suplente: EUSTACIO VICTORINO ARROYO TOVAR</p> <p>3er. Suplente: GUSTAVO ARROYO ALVAREZ</p>	<p>Distrito Federal: 3) LERDO</p> <p>Distrito Local: 14) CUENCAME DE CENICEROS</p> <p>Municipio: 23) POANAS</p> <p>Localidad: 7) DIECIOCHO DE AGOSTO</p> <p>Sección: 1006 B1</p> <p>Ubicación: ESCUELA PRIMARIA JOSEFA ORTIZ DE DOMÍNGUEZ, CALLE SIN NOMBRE, SIN NÚMERO, DIECIOCHO DE AGOSTO, CÓDIGO POSTAL 34820, POANAS, DURANGO, A PIE DE CARRETERA</p> <p>Presidenta/e: MARIA CRISTINA FUENTES MOJICA</p> <p>1er. Secretaria/o: VERONICA FERNANDEZ DOMINGUEZ</p> <p>2do. Secretaria/o: GUADALUPE MONSERRAT FUENTES SIMENTAL</p> <p>1er. Escrutador: JORGE LUIS DIAZ MORALES</p> <p>2do. Escrutador: YESENIA FUENTES MORALES</p> <p>3er. Escrutador: JAIME GONZALEZ FUENTES</p> <p>1er. Suplente: MARIA BEATRIZ ARAMBULA SANCHEZ</p> <p>2do. Suplente: CARMELA CONTRERAS CALDERON</p> <p>3er. Suplente: ARTEMIO GARAY VILLEGAS</p>

<p>Distrito Federal: 3) LERDO</p> <p>Distrito Local: 14) CUENCAME DE CENICEROS</p> <p>Municipio: 23) POANAS</p> <p>Localidad: 6) DAMIAN CARMONA</p> <p>Sección: 1007 B1</p> <p>Ubicación: ESCUELA PRIMARIA 27 DE ABRIL, CALLE PRIMERO DE MAYO, SIN NÚMERO, DAMIÁN CARMONA, CÓDIGO POSTAL 34820, POANAS, DURANGO, FRENTE AL CENTRO DE SALUD NUTRICIONAL</p> <p>Presidenta/e: SILVIA JUDITH GALINDO GUTIERREZ</p> <p>1er. Secretaria/o: CASANDRA GALINDO SANTILLAN</p> <p>2do. Secretaria/o: FERNANDO GARAY LOERA</p> <p>1er. Escrutador: SERGIO MARTINEZ ARGUELLES</p> <p>2do. Escrutador: CINDY JOSEFA ANDRADE DELGADO</p> <p>3er. Escrutador: MA. DE LOS ANGELES JUAREZ FLORES</p> <p>1er. Suplente: MARIA DEL REFUGIO MATA BELTRAN</p> <p>2do. Suplente: MARIO MIRANDA RODRIGUEZ</p> <p>3er. Suplente: EDUARDO FLORES PALACIOS</p>	<p>Distrito Federal: 3) LERDO</p> <p>Distrito Local: 14) CUENCAME DE CENICEROS</p> <p>Municipio: 23) POANAS</p> <p>Localidad: 5) LOS ANGELES</p> <p>Sección: 1008 B1</p> <p>Ubicación: ESCUELA PRIMARIA PROFESORA JOSEFA HERNÁNDEZ, CALLE PRIMERO DE MAYO, SIN NÚMERO, LOS ANGELES, CÓDIGO POSTAL 34820, POANAS, DURANGO, A UN COSTADO DE LA PLAZA PRINCIPAL</p> <p>Presidenta/e: ALEXIS CORRAL PAEZ</p> <p>1er. Secretaria/o: MABEL CORDERO REYES</p> <p>2do. Secretaria/o: LEONOR GONZALEZ MORENO</p> <p>1er. Escrutador: RAMONA HERNANDEZ LLANAS</p> <p>2do. Escrutador: ANA ROSA CASTRO CASTRO</p> <p>3er. Escrutador: RAYMUNDO GONZALEZ GARCIA</p> <p>1er. Suplente: CUTBERTO MORENO CONTRERAS</p> <p>2do. Suplente: ROSA PATRICIA CELIS RIOS</p> <p>3er. Suplente: JAVIER LOPEZ ROMERO</p>
<p>Distrito Federal: 3) LERDO</p> <p>Distrito Local: 14) CUENCAME DE CENICEROS</p> <p>Municipio: 23) POANAS</p> <p>Localidad: 5) LOS ANGELES</p> <p>Sección: 1008 C1</p> <p>Ubicación: ESCUELA PRIMARIA PROFESORA JOSEFA HERNÁNDEZ, CALLE PRIMERO DE MAYO, SIN NÚMERO, LOS ANGELES, CÓDIGO POSTAL 34820, POANAS, DURANGO, A UN COSTADO DE LA PLAZA PRINCIPAL</p> <p>Presidenta/e: ALONDRA MANUELA MEDINA CONTRERAS</p> <p>1er. Secretaria/o: MA. CECILIA ALVARADO NAJERA</p> <p>2do. Secretaria/o: YULISA IVETH LOERA GALINDO</p> <p>1er. Escrutador: PEDRO MARTINEZ RIOS</p> <p>2do. Escrutador: JUAN GUADALUPE GARCIA SAUCEDO</p> <p>3er. Escrutador: JUAN FRANCISCO MORAN CASTRO</p> <p>1er. Suplente: PATRICIA JIMENEZ PARRA</p> <p>2do. Suplente: J PERFECTO CELIS VARGAS</p> <p>3er. Suplente: MARGARITA MARTINEZ ONOFRE</p>	<p>Distrito Federal: 3) LERDO</p> <p>Distrito Local: 14) CUENCAME DE CENICEROS</p> <p>Municipio: 23) POANAS</p> <p>Localidad: 14) EL POTOSI</p> <p>Sección: 1009 B1</p> <p>Ubicación: ESCUELA PRIMARIA LEONA VICARIO, CALLE ALAMEDA, SIN NÚMERO, EL POTOSÍ, CÓDIGO POSTAL 34820, POANAS, DURANGO, A UN COSTADO DEL EDIFICIO DE SUPERVISIÓN ESCOLAR NÚMERO 88</p> <p>Presidenta/e: BERENICE DELGADO VAZQUEZ</p> <p>1er. Secretaria/o: YESSICA YANETH CORTEZ QUIROZ</p> <p>2do. Secretaria/o: MARIA ANITA CORTEZ RIVERA</p> <p>1er. Escrutador: JULIA IVONE FERNANDEZ AGUIRRE</p> <p>2do. Escrutador: SAUL FLORES MARTINEZ</p> <p>3er. Escrutador: JOSE ANGEL FLORES MUÑOZ</p> <p>1er. Suplente: MARIBEL GUADALUPE FLORES RIVERA</p> <p>2do. Suplente: JUANA ASUNCION FLORES RIVERA</p> <p>3er. Suplente: DULCE VANESSA GALINDO FUENTES</p>
<p>Distrito Federal: 3) LERDO</p> <p>Distrito Local: 14) CUENCAME DE CENICEROS</p> <p>Municipio: 23) POANAS</p> <p>Localidad: 12) ORIZABA</p> <p>Sección: 1010 B1</p> <p>Ubicación: ESCUELA PRIMARIA BENITO JUÁREZ., CALLE DEL CANAL, SIN NÚMERO, ORIZABA, CÓDIGO POSTAL 34820, POANAS, DURANGO, A PIE DE CARRETERA Y A UNA CUADRA DEL AUDITORIO MUNICIPAL</p> <p>Presidenta/e: MARTIMIANO ALMANZA GOMEZ</p> <p>1er. Secretaria/o: RUBEN IVAN MORAN REYES</p> <p>2do. Secretaria/o: MARIA CONCEPCION FREYRE GALINDO</p> <p>1er. Escrutador: MARCOS JHOVANI ALVARADO NAJERA</p> <p>2do. Escrutador: JULIO CELIS HERNANDEZ</p> <p>3er. Escrutador: MARIA DE LOS ANGELES HERRERA CONTRERAS</p> <p>1er. Suplente: MARIA MONSERRATO PIEDRA RODRIGUEZ</p> <p>2do. Suplente: ERIKA GUADALUPE ANDRADE CORTEZ</p> <p>3er. Suplente: GENOVEVA LEIVA GUARDADO</p>	<p>Distrito Federal: 3) LERDO</p> <p>Distrito Local: 14) CUENCAME DE CENICEROS</p> <p>Municipio: 23) POANAS</p> <p>Localidad: 12) ORIZABA</p> <p>Sección: 1010 C1</p> <p>Ubicación: ESCUELA PRIMARIA BENITO JUÁREZ., CALLE DEL CANAL, SIN NÚMERO, ORIZABA, CÓDIGO POSTAL 34820, POANAS, DURANGO, A PIE DE CARRETERA Y A UNA CUADRA DEL AUDITORIO MUNICIPAL</p> <p>Presidenta/e: FRANCISCA ESTRELLA HERRERA CUMPLIDO</p> <p>1er. Secretaria/o: SAN JUANA ESCOBEDO RODRIGUEZ</p> <p>2do. Secretaria/o: MANUEL PIEDRA VARGAS</p> <p>1er. Escrutador: DIEGO ARMANDO ANDRADE LEYVA</p> <p>2do. Escrutador: HERIBERTO DELGADO AVILA</p> <p>3er. Escrutador: ROSALBA LONA ESQUIVEL</p> <p>1er. Suplente: MANUEL EFREN HERNANDEZ VARGAS</p> <p>2do. Suplente: ROMAN ALVARADO ORTIZ</p> <p>3er. Suplente: HERMILA MARTINEZ MALDONADO</p>

<p>Distrito Federal: 3) LERDO</p> <p>Distrito Local: 14) CUENCAME DE CENICEROS</p> <p>Municipio: 23) POANAS</p> <p>Localidad: 10) NORIA DE PILARES</p> <p>Sección: 1011 B1</p> <p>Ubicación: ESCUELA PRIMARIA GENERAL IGNACIO ZARAGOZA, CALLE SIN NOMBRE, SIN NÚMERO, NORIA DE PILARES, CÓDIGO POSTAL 34808, POANAS, DURANGO, FRENTE A PLAZA Y A UN COSTADO DE LA IGLESIA</p> <p>Presidenta/e: ANA GABRIELA CHAVEZ MURILLO</p> <p>1er. Secretaria/o: ELVIA DUEÑEZ CHAVEZ</p> <p>2do. Secretaria/o: ARELIS CABRERA RODRIGUEZ</p> <p>1er. Escrutador: YANELI CABRERA RODRIGUEZ</p> <p>2do. Escrutador: ELIBERTA ACEVEDO GUARDADO</p> <p>3er. Escrutador: NOHEMI ANGON HOLGUIN</p> <p>1er. Suplente: ARACELI CARRILLO RENTERIA</p> <p>2do. Suplente: MARIA DEL ROCIO ISELA CASTAÑEDA QUINTERO</p> <p>3er. Suplente: FRANCISCO CHAVEZ CASAS</p>	<p>Distrito Federal: 3) LERDO</p> <p>Distrito Local: 14) CUENCAME DE CENICEROS</p> <p>Municipio: 23) POANAS</p> <p>Localidad: 13) ESTACION POANAS</p> <p>Sección: 1012 B1</p> <p>Ubicación: ESCUELA PRIMARIA HÉROES DE CHAPULTEPEC, CALLE HÉROES DE CHAPULTEPEC, SIN NÚMERO, ESTACIÓN POANAS, CÓDIGO POSTAL 34830, POANAS, DURANGO, FRENTE AL JARDÍN DE NIÑOS</p> <p>Presidenta/e: JOSE MARTIN FLORES SAUCEDO</p> <p>1er. Secretaria/o: GABRIELA ELIZABETH ESCOBEDO OLIVAS</p> <p>2do. Secretaria/o: CAREN MARICELA GALVAN MAGALLANES</p> <p>1er. Escrutador: MARIA GUADALUPE JUAREZ FLORES</p> <p>2do. Escrutador: ERIKA PATRICIA MORENO MORENO</p> <p>3er. Escrutador: ARTURO PEREZ ESPINO</p> <p>1er. Suplente: AURELIA SAUCEDO MORENO</p> <p>2do. Suplente: GILBERTO RENTERIA GUTIERREZ</p> <p>3er. Suplente: JUAN ANTONIO ARGUELLES COBARRUVIA</p>
<p>Distrito Federal: 3) LERDO</p> <p>Distrito Local: 14) CUENCAME DE CENICEROS</p> <p>Municipio: 23) POANAS</p> <p>Localidad: 3) LA JOYA</p> <p>Sección: 1013 B1</p> <p>Ubicación: ESCUELA PRIMARIA PABLO GALEANA, CALLE CUAUHTÉMOC, NÚMERO 105 NORTE, LA JOYA, CÓDIGO POSTAL 34830, POANAS, DURANGO, A UN COSTADO DE LA CARRETERA PRINCIPAL.</p> <p>Presidenta/e: MA. GUADALUPE CASTAÑEDA MEZA</p> <p>1er. Secretaria/o: SAUL HERNANDEZ RUEDA</p> <p>2do. Secretaria/o: MA. LUISA IBARRA RODRIGUEZ</p> <p>1er. Escrutador: BRENDA CAMPA SAUCEDO</p> <p>2do. Escrutador: GABRIELA MONRREAL MIJARES</p> <p>3er. Escrutador: ALBERTO GALINDO CANALES</p> <p>1er. Suplente: PATRICIA HERNANDEZ ROMERO</p> <p>2do. Suplente: MARGARITA AGUILAR GARCIA</p> <p>3er. Suplente: MARIA GRACIELA MACIAS QUINTEROS</p>	<p>Distrito Federal: 3) LERDO</p> <p>Distrito Local: 14) CUENCAME DE CENICEROS</p> <p>Municipio: 23) POANAS</p> <p>Localidad: 3) LA JOYA</p> <p>Sección: 1013 C1</p> <p>Ubicación: ESCUELA PRIMARIA PABLO GALEANA, CALLE CUAUHTÉMOC, NÚMERO 105 NORTE, LA JOYA, CÓDIGO POSTAL 34830, POANAS, DURANGO, A UN COSTADO DE LA CARRETERA PRINCIPAL.</p> <p>Presidenta/e: JOSUE AGUSTIN BARRIOS GRACIA</p> <p>1er. Secretaria/o: MARIA DOLORES IBARRA PINEDA</p> <p>2do. Secretaria/o: MARIA ALEJANDRA NAVA HERNANDEZ</p> <p>1er. Escrutador: URIEL HERNANDEZ RUEDA</p> <p>2do. Escrutador: MOISES IBARRA ORTEGA</p> <p>3er. Escrutador: JOSE ANGEL GARCIA CALZADA</p> <p>1er. Suplente: GEMA MEZA SANCHEZ</p> <p>2do. Suplente: MARIA HILDA NAVA PEREZ</p> <p>3er. Suplente: JUAN OLGUIN REYES</p>
<p>Distrito Federal: 3) LERDO</p> <p>Distrito Local: 14) CUENCAME DE CENICEROS</p> <p>Municipio: 23) POANAS</p> <p>Localidad: 3) LA JOYA</p> <p>Sección: 1014 B1</p> <p>Ubicación: ESCUELA SECUNDARIA GENERAL SOR JUANA INÉS DE LA CRUZ, CALLE MIGUEL ÁNGEL FRAGOSO, SIN NÚMERO, LA JOYA, CÓDIGO POSTAL 34830, POANAS, DURANGO, A CINCO CUADRAS DE LA CARRETERA VICENTE GUERRERO VILLA UNIÓN</p> <p>Presidenta/e: ULISES CASAS GONZALEZ</p> <p>1er. Secretaria/o: ESMERALDA DOMINGUEZ GRACIA</p> <p>2do. Secretaria/o: ESMERALDA DOMINGUEZ SANTILLAN</p> <p>1er. Escrutador: MARIBEL CASTAÑEDA TORRES</p> <p>2do. Escrutador: JOSE RAFAEL ALMADER SAUCEDO</p> <p>3er. Escrutador: JOSE ALFREDO FLORES MEZA</p> <p>1er. Suplente: JOSE MEZA GAUCIN</p> <p>2do. Suplente: FELIPE HERNANDEZ REYES</p> <p>3er. Suplente: MARIA ESTELA IBARRA GARCIA</p>	<p>Distrito Federal: 3) LERDO</p> <p>Distrito Local: 14) CUENCAME DE CENICEROS</p> <p>Municipio: 23) POANAS</p> <p>Localidad: 3) LA JOYA</p> <p>Sección: 1014 C1</p> <p>Ubicación: ESCUELA SECUNDARIA GENERAL SOR JUANA INÉS DE LA CRUZ, CALLE MIGUEL ÁNGEL FRAGOSO, SIN NÚMERO, LA JOYA, CÓDIGO POSTAL 34830, POANAS, DURANGO, A CINCO CUADRAS DE LA CARRETERA VICENTE GUERRERO VILLA UNIÓN</p> <p>Presidenta/e: FATIMA BARRIOS GRACIA</p> <p>1er. Secretaria/o: BRAYAN URIEL ARELLANO MARQUEZ</p> <p>2do. Secretaria/o: BELINDA CHAVEZ BORJAS</p> <p>1er. Escrutador: ALEJANDRA ALAMOS SIFUENTES</p> <p>2do. Escrutador: EVA MARIA MACIAS RIOS</p> <p>3er. Escrutador: JESUS HERNANDEZ SALDIVAR</p> <p>1er. Suplente: SANTIAGO GARCIA CASTAÑEDA</p> <p>2do. Suplente: SILVIA IBARRA CARRILLO</p> <p>3er. Suplente: ROSA ELIA GARCIA CASTAÑEDA</p>

<p>Distrito Federal: 3) LERDO  Distrito Local: 9) MAPIMI  Municipio: 25) RODEO  Localidad: 1) RODEO  Sección: 1063 B1</p> <p>Ubicación: ESCUELA PRIMARIA URBANA FRANCISCO ZARCO, CALLE JUÁREZ, NÚMERO 8, CÓDIGO POSTAL 35760, RODEO, DURANGO, FRENTE A LA TORTILLERÍA YOLA</p> <p>Presidenta/e: MARIA ISABEL ARIAS CASTAÑOS</p> <p>1er. Secretaria/o: MA. ESTHER MATILDE MARTINEZ MORENO  2do. Secretaria/o: MAYRA JOSEFINA CARDOZA JACQUEZ</p> <p>1er. Escrutador: VIRIDIANA ENRIQUEZ GARCIA  2do. Escrutador: EUSTACIO MALDONADO MUJICA  3er. Escrutador: MARGARITA MEDINA FLORES</p> <p>1er. Suplente: RAFAELA ARREOLA ALDACO  2do. Suplente: LUZ ELENA JIMENEZ VALENZUELA  3er. Suplente: CARMEN MEDINA PEREZ</p>	<p>Distrito Federal: 3) LERDO  Distrito Local: 9) MAPIMI  Municipio: 25) RODEO  Localidad: 1) RODEO  Sección: 1063 C1</p> <p>Ubicación: ESCUELA PRIMARIA URBANA FRANCISCO ZARCO, CALLE JUÁREZ, NÚMERO 8, CÓDIGO POSTAL 35760, RODEO, DURANGO, FRENTE A LA TORTILLERÍA YOLA</p> <p>Presidenta/e: DANIEL DE JESUS CARRILLO GARCIA</p> <p>1er. Secretaria/o: MANUEL DE JESUS ARREOLA MORENO  2do. Secretaria/o: MARTHA YOLANDA CARRILLO MORENO</p> <p>1er. Escrutador: ALAN FERNANDO LOPEZ GARCIA  2do. Escrutador: JUAN PABLO MEDINA FLORES  3er. Escrutador: IVONE CRUZ ALVARADO</p> <p>1er. Suplente: ELFIDA ARREOLA MARTINEZ  2do. Suplente: VICTOR MANUEL MEDINA CAMPA  3er. Suplente: MARTHA PATRICIA MOLINA MOLINA</p>
<p>Distrito Federal: 3) LERDO  Distrito Local: 9) MAPIMI  Municipio: 25) RODEO  Localidad: 1) RODEO  Sección: 1064 B1</p> <p>Ubicación: CASA DE LA CULTURA LIC. CARLOS BADILLO SOTO, CALLE REFORMA, SIN NÚMERO, COLONIA CENTRO, CÓDIGO POSTAL 35760, RODEO, DURANGO, RUMBO AL PARAJE LAS ALAMEDAS, A UN COSTADO DE LA PLAZA COMUNITARIA</p> <p>Presidenta/e: JUAN SEBASTIAN CASTORENA GALAN</p> <p>1er. Secretaria/o: LUCERO KARINA AMAYA MORALES  2do. Secretaria/o: LORENA CASTAÑEDA SORIA</p> <p>1er. Escrutador: RAFAELA NIEVES CAMARGO  2do. Escrutador: JOSE ALFREDO AMAYA RENTERIA  3er. Escrutador: KARLA DANIELA LOPEZ ESCOBAR</p> <p>1er. Suplente: ANA LLELY MERAZ LOPEZ  2do. Suplente: JUAN ROBERTO MORALES MARRUFO  3er. Suplente: LOURDES BUSTAMANTE MOLINA</p>	<p>Distrito Federal: 3) LERDO  Distrito Local: 9) MAPIMI  Municipio: 25) RODEO  Localidad: 1) RODEO  Sección: 1064 C1</p> <p>Ubicación: CASA DE LA CULTURA LIC. CARLOS BADILLO SOTO, CALLE REFORMA, SIN NÚMERO, COLONIA CENTRO, CÓDIGO POSTAL 35760, RODEO, DURANGO, RUMBO AL PARAJE LAS ALAMEDAS, A UN COSTADO DE LA PLAZA COMUNITARIA</p> <p>Presidenta/e: DIANA JANNETH ESPARZA ACOSTA</p> <p>1er. Secretaria/o: SALVADOR CANALES AGUIRRE  2do. Secretaria/o: JUAN DE DIOS MORALES ENRIQUEZ</p> <p>1er. Escrutador: GLORIA ESPERANZA AMAYA MEDINA  2do. Escrutador: MA DOLORES GARCIA CAMPA  3er. Escrutador: JESUS MEDRANO SALINAS</p> <p>1er. Suplente: FCO. JAVIER MORALES AMAYA  2do. Suplente: NAILEA NICOL LOPEZ ESCOBAR  3er. Suplente: MARIA DEL ROCIO ENRIQUEZ GARCIA</p>
<p>Distrito Federal: 3) LERDO  Distrito Local: 9) MAPIMI  Municipio: 25) RODEO  Localidad: 1) RODEO  Sección: 1065 B1</p> <p>Ubicación: JARDÍN DE NIÑOS CARLOS GONZÁLEZ PEÑA, CALLE CONSTITUCIÓN, SIN NÚMERO, CÓDIGO POSTAL 35760, RODEO, DURANGO, FRENTE A FILTROS Y ACEITES KLASSEN</p> <p>Presidenta/e: MARTHA PEDROZA NUÑEZ</p> <p>1er. Secretaria/o: LIZBETH BATRES VILLA  2do. Secretaria/o: ADRIANA CARIDAD LOPEZ HOLGUIN</p> <p>1er. Escrutador: IRENE ALVARADO ESPINOZA  2do. Escrutador: PERLA CECILIA ARREOLA VILLEGAS  3er. Escrutador: DAVID ALDAIR GONZALEZ VITAL</p> <p>1er. Suplente: YESSICA DAENA LOPEZ NUÑEZ  2do. Suplente: ELIDA MARIA JAQUEZ LOPEZ  3er. Suplente: MARVIN ALFONSO LOPEZ LOPEZ</p>	<p>Distrito Federal: 3) LERDO  Distrito Local: 9) MAPIMI  Municipio: 25) RODEO  Localidad: 1) RODEO  Sección: 1065 C1</p> <p>Ubicación: JARDÍN DE NIÑOS CARLOS GONZÁLEZ PEÑA, CALLE CONSTITUCIÓN, SIN NÚMERO, CÓDIGO POSTAL 35760, RODEO, DURANGO, FRENTE A FILTROS Y ACEITES KLASSEN</p> <p>Presidenta/e: YULISSA MARTINEZ LUCERO</p> <p>1er. Secretaria/o: IRASEMA LILIAN GARCIA ORTEGA  2do. Secretaria/o: ANALI ITZAMAR CARDOZA AMARO</p> <p>1er. Escrutador: VERONICA AMAYA FIERRO  2do. Escrutador: JESUS HEBER DE LA CRUZ SARIÑANA  3er. Escrutador: OLGA AIDE IBAÑEZ ROMERO</p> <p>1er. Suplente: LITZY VALERIA LUCERO CARDOZA  2do. Suplente: GLORIA CORNEJO LOPEZ  3er. Suplente: ANA LOURDES MARRUFO SARIÑANA</p>

<p>Distrito Federal: 3) LERDO          Distrito Local: 9) MAPIMI          Municipio: 25) RODEO          Localidad: 1) RODEO          Sección: 1065 C2</p> <p>Ubicación: JARDÍN DE NIÑOS CARLOS GONZÁLEZ PEÑA, CALLE CONSTITUCIÓN, SIN NÚMERO, CÓDIGO POSTAL 35760, RODEO, DURANGO, FRENTE A FILTROS Y ACEITES KLASSEN</p> <p>Presidenta/e: NORMA ANGELICA ARAMBULA QUIÑONES</p> <p>1er. Secretaria/o: CASANDRA HASSEL GONZALEZ MOLINA          2do. Secretaria/o: ELVIA LUZ LOPEZ AMAYA</p> <p>1er. Escrutador: LOURDES SUSANA ARREOLA VALENZUELA          2do. Escrutador: ELOINA GARCIA AMAYA          3er. Escrutador: OFELIA LOPEZ AMAYA</p> <p>1er. Suplente: ISRAEL ARREOLA MORENO          2do. Suplente: CLARISA GRACIA ZAMUDIO          3er. Suplente: ALBERTA LILIA GALLEGOS GARCIA</p>	<p>Distrito Federal: 3) LERDO          Distrito Local: 9) MAPIMI          Municipio: 25) RODEO          Localidad: 3) ALAMILLO GALEANA          Sección: 1066 B1</p> <p>Ubicación: ESCUELA PRIMARIA JUSTO SIERRA, CALLE SIN NOMBRE, SIN NÚMERO, ALAMILLO GALEANA, CÓDIGO POSTAL 35770, RODEO, DURANGO, POR LA ENTRADA PRINCIPAL, A UN COSTADO DE LA IGLESIA</p> <p>Presidenta/e: ANELIS LOPEZ DE LA O</p> <p>1er. Secretaria/o: HERBERTO LOPEZ REYES          2do. Secretaria/o: PRUDENCIA FLORES RUBIO</p> <p>1er. Escrutador: ALBERTO VILLEGAS BUSTAMANTE          2do. Escrutador: MIRIAM PATRICIA ALVAREZ ENRIQUEZ          3er. Escrutador: OLIVIA LOPEZ LOPEZ</p> <p>1er. Suplente: GEORGINA LOPEZ DE LA O          2do. Suplente: MAYRA SULEMA LOPEZ REYES          3er. Suplente: JORGE LUIS LOPEZ JURADO</p>
<p>Distrito Federal: 3) LERDO          Distrito Local: 9) MAPIMI          Municipio: 25) RODEO          Localidad: 27) LABOR DE GUADALUPE          Sección: 1067 B1</p> <p>Ubicación: ESCUELA PRIMARIA TIERRA Y LIBERTAD, CALLE SIN NOMBRE, SIN NÚMERO, LABOR DE GUADALUPE, CÓDIGO POSTAL 35782, RODEO, DURANGO, A UN COSTADO DE LA CASETA TELEFÓNICA</p> <p>Presidenta/e: VALERIA CONTRERAS NUÑEZ</p> <p>1er. Secretaria/o: ALEXANDRA LOPEZ SILERIO          2do. Secretaria/o: XIMENA NUÑEZ RIVAS</p> <p>1er. Escrutador: MA DE LOURDES AMAYA VILLA          2do. Escrutador: JOSE GUERRERO ORTEGA RENTERIA          3er. Escrutador: CASSANDRA REYES MORALES</p> <p>1er. Suplente: ARMANDO RODALES REYES          2do. Suplente: MARIA DEL REFUGIO PANTOJA REYES          3er. Suplente: MA GUADALUPE NUÑEZ CASTAÑEDA</p>	<p>Distrito Federal: 3) LERDO          Distrito Local: 9) MAPIMI          Municipio: 25) RODEO          Localidad: 2) ABASOLO          Sección: 1068 B1</p> <p>Ubicación: ESCUELA PRIMARIA JOSÉ MARÍA MORELOS, CALLE GUADALUPE VICTORIA, SIN NÚMERO, ABASOLO, CÓDIGO POSTAL 35780, RODEO, DURANGO, FRENTE A LA PLAZA PRINCIPAL</p> <p>Presidenta/e: FRANCISCO HELIODORO ATAYDE AREVALO</p> <p>1er. Secretaria/o: MANUEL ALEXIS GARCIA SEGOVIA          2do. Secretaria/o: JUAN MANUEL CARDOZA MARROQUIN</p> <p>1er. Escrutador: BRAYAN ROGELIO MEZA IBAÑEZ          2do. Escrutador: FELIPE DE JESUS ESPINOZA ATAYDE          3er. Escrutador: OCTAVIA GARCIA LOPEZ</p> <p>1er. Suplente: JOSE ISRAEL LUGO SEGOVIA          2do. Suplente: RODRIGO NIEVES HERNANDEZ          3er. Suplente: GUILLERMA LOPEZ RODRIGUEZ</p>
<p>Distrito Federal: 3) LERDO          Distrito Local: 9) MAPIMI          Municipio: 25) RODEO          Localidad: 2) ABASOLO          Sección: 1068 C1</p> <p>Ubicación: ESCUELA PRIMARIA JOSÉ MARÍA MORELOS, CALLE GUADALUPE VICTORIA, SIN NÚMERO, ABASOLO, CÓDIGO POSTAL 35780, RODEO, DURANGO, FRENTE A LA PLAZA PRINCIPAL</p> <p>Presidenta/e: JOSE GUADALUPE FLORES MELENDEZ</p> <p>1er. Secretaria/o: INDER ALONDRA LUNA SANTILLANO          2do. Secretaria/o: ELEOPOLDO AVILA ENRIQUEZ</p> <p>1er. Escrutador: JOSEFA CERVANTES REZA          2do. Escrutador: JOSE ANTONIO FLORES MEDINA          3er. Escrutador: JOSE DOLORES LERMA CORTEZ</p> <p>1er. Suplente: ANA CRISTINA NAVARRETE CARDOZA          2do. Suplente: EMMA SIMONA ORTIZ LERMA          3er. Suplente: RODRIGO JURADO ORTIZ</p>	<p>Distrito Federal: 3) LERDO          Distrito Local: 9) MAPIMI          Municipio: 25) RODEO          Localidad: 44) SAN SALVADOR DE HORTA          Sección: 1069 B1</p> <p>Ubicación: ESCUELA PRIMARIA ADOLFO LÓPEZ MATEOS, CALLE SIN NOMBRE, SIN NÚMERO, SAN SALVADOR DE HORTA, CÓDIGO POSTAL 35782, RODEO, DURANGO, A UN COSTADO DE LA PLAZA Y EL PARQUE RECREATIVO</p> <p>Presidenta/e: EFRAIN HERNANDEZ RENTERIA</p> <p>1er. Secretaria/o: JESUS MANUEL ALDACO MORALES          2do. Secretaria/o: BLANCA ALICIA BARRON FRANCO</p> <p>1er. Escrutador: MA ELENA FLORES BARRON          2do. Escrutador: CYNTHIA VIOLETA GARCIA CAMARGO          3er. Escrutador: CRISTINA HERNANDEZ ALDACO</p> <p>1er. Suplente: JAIME ALDACO GARCIA          2do. Suplente: EMILIO ALDACO GARCIA          3er. Suplente: AURELIA OBEDIA MORALES SANTILLANO</p>

<p>Distrito Federal: 3) LERDO          Distrito Local: 9) MAPIMI          Municipio: 25) RODEO          Localidad: 31) NIÑOS HEROES          Sección: 1070 B1</p> <p>Ubicación: ESCUELA PRIMARIA NIÑOS HÉROES, CALLE SIN NOMBRE, SIN NÚMERO, HÉROES, CÓDIGO POSTAL 35780, RODEO, DURANGO, FRENTE A LA OFICINA DE CORREOS</p> <p>Presidenta/e: ANEL BERENICE AVILA VAZQUEZ</p> <p>1er. Secretaria/o: FRANCISCA EUGENIA CHAVEZ CABRALES          2do. Secretaria/o: RAUL GARCIA LOPEZ</p> <p>1er. Escrutador: AIDE DALILA GARCIA QUIÑONEZ          2do. Escrutador: JESUS JULIAN GARCIA REYES</p> <p>3er. Escrutador: CESAR MANUEL HEREDIA GUERECA</p> <p>1er. Suplente: FRANCISCO AVILA TAMAYO          2do. Suplente: MA DEL ROSARIO GARCIA BUSTAMANTE          3er. Suplente: JUAN ANTONIO HEREDIA GUERECA</p>	<p>Distrito Federal: 3) LERDO          Distrito Local: 9) MAPIMI          Municipio: 25) RODEO          Localidad: 26) JESUS GONZALEZ ORTEGA          Sección: 1070 E1</p> <p>Ubicación: ESCUELA PRIMARIA CINCO DE MAYO, CALLE SIN NOMBRE, SIN NÚMERO, JESÚS GONZÁLEZ ORTEGA, CÓDIGO POSTAL 35780, RODEO, DURANGO, A ESPALDAS DE LA CASETA DE TELÉFONOS DE MÉXICO</p> <p>Presidenta/e: SOLEDAD AMARO GONZALEZ</p> <p>1er. Secretaria/o: EVER FELIPE IBAÑEZ AMAYA          2do. Secretaria/o: GERARDO OBED ORTEGA AVILA</p> <p>1er. Escrutador: RAMIRO ORTEGA CHAVEZ          2do. Escrutador: MARIBEL PEREZ GARCIA</p> <p>3er. Escrutador: ANA CECILIA GARCIA ORTEGA</p> <p>1er. Suplente: MA. DOLORES ORTEGA CHAVEZ          2do. Suplente: JOSE FELIX ORTEGA GUAJARDO          3er. Suplente: LETICIA PARGAS LEYVA</p>
<p>Distrito Federal: 3) LERDO          Distrito Local: 9) MAPIMI          Municipio: 25) RODEO          Localidad: 45) SANTA BARBARA          Sección: 1071 B1</p> <p>Ubicación: ESCUELA PRIMARIA JOSEFA ORTIZ DE DOMÍNGUEZ, CALLE INSURGENTES, SIN NÚMERO, SANTA BÁRBARA, CÓDIGO POSTAL 35780, RODEO, DURANGO, ENTRE CALLE DURANGO Y CALLE FRANCISCO I MADERO, FRENTE A LA PLACITA</p> <p>Presidenta/e: YOZAFAT DE JESUS LUNA RENTERIA</p> <p>1er. Secretaria/o: MARIA DEL SOCORRO GARCIA ALDANA          2do. Secretaria/o: MARTIN JAQUEZ QUIÑONEZ</p> <p>1er. Escrutador: JOSE ALFREDO BARRERA MEZA          2do. Escrutador: CARMEN ESPARZA CEBALLOS</p> <p>3er. Escrutador: LORENZA GARCIA VALENZUELA</p> <p>1er. Suplente: ENEDINA LOPEZ ROCHA          2do. Suplente: RODOLFO ENRRIQUEZ CORDERO          3er. Suplente: RODRIGO HERRERA MONTES</p>	<p>Distrito Federal: 3) LERDO          Distrito Local: 9) MAPIMI          Municipio: 25) RODEO          Localidad: 45) SANTA BARBARA          Sección: 1071 C1</p> <p>Ubicación: ESCUELA PRIMARIA JOSEFA ORTIZ DE DOMÍNGUEZ, CALLE INSURGENTES, SIN NÚMERO, SANTA BÁRBARA, CÓDIGO POSTAL 35780, RODEO, DURANGO, ENTRE CALLE DURANGO Y CALLE FRANCISCO I MADERO, FRENTE A LA PLACITA</p> <p>Presidenta/e: MARIA DE JESUS GARCIA ALDANA</p> <p>1er. Secretaria/o: MIGUEL ANGEL CARDOZA GONZALEZ          2do. Secretaria/o: CECILIA AVILA OROZCO</p> <p>1er. Escrutador: EUSTOLIA DE LOS SANTOS PAUDA          2do. Escrutador: JOSEFINA YADIRA GARCIA SALAS</p> <p>3er. Escrutador: MARIA MATILDE LOPEZ LOPEZ</p> <p>1er. Suplente: ADRIAN MARTINEZ MELENDEZ          2do. Suplente: EFRAIN MARTINEZ RAVELO          3er. Suplente: CORNELIO MARTINEZ RUBIO</p>
<p>Distrito Federal: 3) LERDO          Distrito Local: 9) MAPIMI          Municipio: 25) RODEO          Localidad: 22) HEROES DE MEXICO (LA ANGOSTURA)          Sección: 1074 B1</p> <p>Ubicación: ESCUELA PRIMARIA GENERAL IGNACIO ZARAGOZA, CALLE SIN NOMBRE, SIN NÚMERO, HÉROES DE MÉXICO, CÓDIGO POSTAL 35761, RODEO, DURANGO, FRENTE A LA TELESECUNDARIA</p> <p>Presidenta/e: MARIBEL MALDONADO BORREGO</p> <p>1er. Secretaria/o: KEVIN MIZRAIM MOLINA IBAÑEZ          2do. Secretaria/o: EVELYN ESTRELLA IBAÑEZ RUTIAGA</p> <p>1er. Escrutador: VERENICE IBAÑEZ SALINAS          2do. Escrutador: JUAN DE DIOS MARTINEZ MORALES</p> <p>3er. Escrutador: VERONICA MARTINEZ MORALES</p> <p>1er. Suplente: SILVERIA MARTINEZ REYES          2do. Suplente: CESAR IBAÑEZ SALINAS          3er. Suplente: IRMA MARTINEZ GRACIA</p>	<p>Distrito Federal: 3) LERDO          Distrito Local: 9) MAPIMI          Municipio: 25) RODEO          Localidad: 5) LOS ANGELES          Sección: 1075 B1</p> <p>Ubicación: ESCUELA PRIMARIA RURAL FRANCISCO VILLA, CALLE SIN NOMBRE, SIN NÚMERO, LOS ÁNGELES, CÓDIGO POSTAL 35764, RODEO, DURANGO, A PIE DE CARRETERA</p> <p>Presidenta/e: LOURDES GUADALUPE AMAYA PEREA</p> <p>1er. Secretaria/o: DOROTEO CORTEZ JIMENEZ          2do. Secretaria/o: GUSTAVO ALVARADO CHAVEZ</p> <p>1er. Escrutador: NOEMI BURCIAGA ARREOLA          2do. Escrutador: ALMA LUCERO CHAVEZ MELENDEZ</p> <p>3er. Escrutador: MARIA DEL SOCORRO HERRERA SANTILLANO</p> <p>1er. Suplente: JUAN JOSE JIMENEZ JACQUEZ          2do. Suplente: TOMAS BURCIAGA SOTO          3er. Suplente: ANASTACIO ASTORGA SOTO</p>



<p>Distrito Federal: 3) LERDO  Distrito Local: 9) MAPIMI  Municipio: 25) RODEO  Localidad: 35) EL PARIAN  Sección: 1077 B1</p> <p>Ubicación: ESCUELA PRIMARIA 20 DE NOVIEMBRE, CALLE DURANGO, SIN NÚMERO, EL PARIAN, CÓDIGO POSTAL 35760, RODEO, DURANGO, A DOS CUADRAS DE LA CANCHA DE BASKETBOL</p> <p>Presidenta/e: AXEL ADRIAN ALDACO CORRAL</p> <p>1er. Secretaria/o: PEDRO ARAUJO LONGORIA  2do. Secretaria/o: DULCE MARIA ALVARADO CAMPA</p> <p>1er. Escrutador: MARIA ALEJANDRA ALVARADO CAMPA  2do. Escrutador: LUZ ELENA AMAYA MEDINA</p> <p>3er. Escrutador: MINERVA ALDAY LOPEZ</p> <p>1er. Suplente: J FELIX AMAYA MEDINA  2do. Suplente: MA. SOFIA ALVARADO CARDOZA  3er. Suplente: SILVIA LETICIA GOMEZ RIOS</p>	<p>Distrito Federal: 3) LERDO  Distrito Local: 9) MAPIMI  Municipio: 25) RODEO  Localidad: 6) LAS ANIMAS  Sección: 1078 B1</p> <p>Ubicación: ESCUELA PRIMARIA MIGUEL HIDALGO, CALLE SIN NOMBRE, SIN NÚMERO, LAS ANIMAS, CÓDIGO POSTAL 35769, RODEO, DURANGO, A UN COSTADO DEL JARDÍN DE NIÑOS Y EN CONTRA ESQUINA DE LA CANCHA DE BASKETBOL</p> <p>Presidenta/e: FEDERICO MORALES MORALES</p> <p>1er. Secretaria/o: JOSE ENRIQUE ANIMA RENTERIA  2do. Secretaria/o: ALICIA ARREOLA RENTERIA</p> <p>1er. Escrutador: DOMITILA CORRAL ALVARADO  2do. Escrutador: MA. DE LA CRUZ FLORES AMAYA</p> <p>3er. Escrutador: CESARIA GARCIA MERAZ</p> <p>1er. Suplente: MA ELSA GOMEZ LIRA  2do. Suplente: MIREYA GRACIA RENTERIA  3er. Suplente: MONICA CAMARGO CERVANTES</p>
<p>Distrito Federal: 3) LERDO  Distrito Local: 9) MAPIMI  Municipio: 25) RODEO  Localidad: 4) LOS AMOLES  Sección: 1079 B1</p> <p>Ubicación: ESCUELA PRIMARIA IGNACIO MANUEL ALTAMIRANO, CALLE SIN NOMBRE, SIN NÚMERO, LOS AMOLES, CÓDIGO POSTAL 35791, RODEO, DURANGO, A UN LADO DE LA CLINICA</p> <p>Presidenta/e: LAURA GUADALUPE ALDACO CERVANTES</p> <p>1er. Secretaria/o: RAYMUNDO ANIMA CONTRERAS  2do. Secretaria/o: JOSE EDUARDO MUJICA MORENO</p> <p>1er. Escrutador: JESUS MARCOS ANIMA ANIMA  2do. Escrutador: JOSE GUADALUPE GARCIA SOTO</p> <p>3er. Escrutador: ANGELICA MOLINA MALDONADO</p> <p>1er. Suplente: MIGUEL ANGEL SOTO ARREOLA  2do. Suplente: RUBEN SOTO LANDEROS  3er. Suplente: SILVIA SOTO ARREOLA</p>	<p>Distrito Federal: 3) LERDO  Distrito Local: 9) MAPIMI  Municipio: 25) RODEO  Localidad: 23) HIDALGO DE SAN ANTONIO  Sección: 1080 B1</p> <p>Ubicación: TELESECUNDARIA NÚMERO 517, CALLE SIN NOMBRE, SIN NÚMERO, HIDALGO DE SAN ANTONIO, CÓDIGO POSTAL 35793, RODEO, DURANGO, SOBRE LA CARRETERA A PARRAL, FRENTE A LA TIENDA SAN FRANCISCO</p> <p>Presidenta/e: JOVANY CAZARES MEDINA</p> <p>1er. Secretaria/o: ANYELY FIERRO VARGAS  2do. Secretaria/o: GONZALO ANGUIANO SILERIO</p> <p>1er. Escrutador: KARLA JURADO CAZARES  2do. Escrutador: PAULA MARTINEZ VILLA</p> <p>3er. Escrutador: MARINA MEDINA RUTIAGA</p> <p>1er. Suplente: RICARDO ANGUIANO SILERIO  2do. Suplente: MIGUEL ANGEL ANGUIANO VALDEZ  3er. Suplente: EMETERIO FLORES FLORES</p>
<p>Distrito Federal: 3) LERDO  Distrito Local: 9) MAPIMI  Municipio: 25) RODEO  Localidad: 11) BUENA VISTA  Sección: 1080 E1</p> <p>Ubicación: ESCUELA PRIMARIA GENERAL IGNACIO ZARAGOZA, CALLE SIN NOMBRE, SIN NÚMERO, BUENA VISTA, CÓDIGO POSTAL 35786, RODEO, DURANGO, A PIE DEL CERRITO, FRENTE A LA PILA DE AGUA</p> <p>Presidenta/e: MARIA ELIZABETH FERNANDEZ RETANA</p> <p>1er. Secretaria/o: LESLY PAMELA LOPEZ FERNANDEZ  2do. Secretaria/o: ALVARO ALVARADO VILLA</p> <p>1er. Escrutador: JUAN PEDRO ALVARADO VILLA  2do. Escrutador: ANA LILIA ANTIGA MORALES</p> <p>3er. Escrutador: BERNARDINO GALLEGOS RAMOS</p> <p>1er. Suplente: GABRIEL HERNANDEZ ASTORGA  2do. Suplente: JOSE MANUEL MATURINO MATA  3er. Suplente: MA DOLORES MATA FIERRO</p>	<p>Distrito Federal: 3) LERDO  Distrito Local: 9) MAPIMI  Municipio: 25) RODEO  Localidad: 24) LAS HIGUERAS  Sección: 1081 B1</p> <p>Ubicación: ESCUELA TELESECUNDARIA NÚMERO 200, CALLE SIN NOMBRE, SIN NÚMERO, LAS HIGUERAS, CÓDIGO POSTAL 35795, RODEO, DURANGO, SOBRE LA CARRETERA DURANGO PARRAL, FRENTE A LA ESCUELA PRIMARIA JUSTO SIERRA</p> <p>Presidenta/e: JOSE MIGUEL MARRUFO ESTUPIÑAN</p> <p>1er. Secretaria/o: JORGE ALEJANDRO AMAYA CENICEROS  2do. Secretaria/o: LORENZA DE LOURDES AMAYA MALDONADO</p> <p>1er. Escrutador: MA. GLORIA IBAÑEZ MORALES  2do. Escrutador: MA. EMILIA MARRUFO IBAÑEZ</p> <p>3er. Escrutador: MARIA ELENA PEREZ IBAÑEZ</p> <p>1er. Suplente: JOSE DE LA LUZ AMAYA IBAÑEZ  2do. Suplente: GUSTAVO IBAÑEZ IBAÑEZ  3er. Suplente: RAFAEL AMAYA IBAÑEZ</p>

<p>Distrito Federal: 3) LERDO  Distrito Local: 9) MAPIMI  Municipio: 25) RODEO  Localidad: 30) LINARES DEL RIO  Sección: 1082 B1</p> <p>Ubicación: ESCUELA PRIMARIA GENERAL GUADALUPE VICTORIA, CALLE INDEPENDENCIA, SIN NÚMERO, LINARES DEL RÍO, CÓDIGO POSTAL 35799, RODEO, DURANGO, A UN COSTADO SE ENCUENTRA LA PLAZA, Y A DOS CUADRAS DE LA UNIDAD MÉDICA</p> <p>Presidenta/e: ABRAHAM JACOBO MALDONADO SANCHEZ  1er. Secretaria/o: HECTOR ISRAEL MALDONADO SANCHEZ  2do. Secretaria/o: SANIA YAMILETH GARCIA RODELO  1er. Escrutador: CYNTHIA AMARO LOPEZ  2do. Escrutador: IVAN ULISES GARCIA ORTEGA  3er. Escrutador: JOSE ANTONIO MARTINEZ GARCIA  1er. Suplente: ALONSO MARTINEZ MARRUFO  2do. Suplente: ERIKA GALLEGOS RENTERIA  3er. Suplente: JESUS RODRIGO MARTINEZ GARCIA</p>	<p>Distrito Federal: 3) LERDO  Distrito Local: 9) MAPIMI  Municipio: 25) RODEO  Localidad: 29) LEANDRO VALLE  Sección: 1083 B1</p> <p>Ubicación: ESCUELA PRIMARIA GENERAL LEANDRO VALLE, CALLE SIN NOMBRE, SIN NÚMERO, LEANDRO VALLE, CÓDIGO POSTAL 35799, RODEO, DURANGO, CARRETERA A PARRAL, EN CONTRA ESQUINA DE LA TELESECUNDARIA</p> <p>Presidenta/e: MIGUEL ANGEL CAMARGO MUÑOZ  1er. Secretaria/o: ALEJANDRA CAMARGO LOZANO  2do. Secretaria/o: CASANDRA CAMARGO LOZANO  1er. Escrutador: NAYELI GARCIA TAMAYO  2do. Escrutador: MARICRUZ ALVARADO ESPINOZA  3er. Escrutador: JAIME GARCIA JAQUEZ  1er. Suplente: RICARDO GARCIA ROSAS  2do. Suplente: MA TERESA DE JESUS GARCIA JAQUEZ  3er. Suplente: JESUS GARCIA ROSAS</p>
<p>Distrito Federal: 3) LERDO  Distrito Local: 9) MAPIMI  Municipio: 25) RODEO  Localidad: 19) FRANCISCO ZARCO  Sección: 1084 B1</p> <p>Ubicación: ESCUELA PRIMARIA 21 DE MARZO, CALLE SIN NOMBRE, SIN NÚMERO, FRANCISCO ZARCO, CÓDIGO POSTAL 35761, RODEO, DURANGO, FRENTE A LAS CANCHAS DE BÁSQUETBOL</p> <p>Presidenta/e: GUADALUPE ALVAREZ GALLEGOS  1er. Secretaria/o: SOFIA GALLEGOS RAMOS  2do. Secretaria/o: JUAN GARCIA AMAYA  1er. Escrutador: NANCY SUGEY GARCIA NUÑEZ  2do. Escrutador: ALMA JAQUELINE NUÑEZ VALENZUELA  3er. Escrutador: MARIA DOLORES NUÑEZ VALENZUELA  1er. Suplente: MA LUISA QUIÑONES GARCIA  2do. Suplente: ARMANDO GARCIA VASQUEZ  3er. Suplente: ANGEL GARCIA SILERIO</p>	<p>Distrito Federal: 3) LERDO  Distrito Local: 14) CUENCAME DE CENICEROS  Municipio: 28) SAN JUAN DE GUADALUPE  Localidad: 1) SAN JUAN DE GUADALUPE  Sección: 1140 B1</p> <p>Ubicación: COLEGIO DE BACHILLERES DEL ESTADO DE DURANGO PLANTEL NÚMERO 14, CALLE CANARIO, SIN NÚMERO, CÓDIGO POSTAL 35900, SAN JUAN DE GUADALUPE, DURANGO, FRENTE AL CAMPO DEPORTIVO, FRENTE AL JARDÍN DE NIÑOS FERNANDO CALDERÓN</p> <p>Presidenta/e: ANAHI MARTINEZ OLGUIN  1er. Secretaria/o: GERARDO MARTINEZ URIBES  2do. Secretaria/o: JOSE LUIS AGUILAR ROMERO  1er. Escrutador: LAURA ESTHER MENA CRUZ  2do. Escrutador: JESUS NERI ORONA  3er. Escrutador: MARIA ORALIA MARTINEZ DIAZ  1er. Suplente: GEOVANI ALEXIS MENDOZA RENTERIA  2do. Suplente: JOSE ALONSO ESTRADA DELGADILLO  3er. Suplente: JOSE LUIS SOTO ROCHA</p>
<p>Distrito Federal: 3) LERDO  Distrito Local: 14) CUENCAME DE CENICEROS  Municipio: 28) SAN JUAN DE GUADALUPE  Localidad: 27) LA NUEVA REFORMA  Sección: 1140 E1</p> <p>Ubicación: ESCUELA PRIMARIA JOSÉ MARÍA MORELOS Y PAVÓN, CALLE SIN NOMBRE, SIN NÚMERO, LA NUEVA REFORMA, CÓDIGO POSTAL 35900, SAN JUAN DE GUADALUPE, DURANGO, FRENTE A LA IGLESIA</p> <p>Presidenta/e: EVER ACOSTA ESPINO  1er. Secretaria/o: EDGAR ULISES ESPINO TREJO  2do. Secretaria/o: RENE ACOSTA LUNA  1er. Escrutador: FIDELINA FRAIRE ESPINO  2do. Escrutador: ROGELIO ESPINO MAGADAN  3er. Escrutador: SAWI ESPINO MAGADAN  1er. Suplente: BLANCA DANIELA ESPINO MONTES  2do. Suplente: RAFA IRENE ESPINO ROJAS  3er. Suplente: HERMELINDA DELGADILLO CERVANTES</p>	<p>Distrito Federal: 3) LERDO  Distrito Local: 14) CUENCAME DE CENICEROS  Municipio: 28) SAN JUAN DE GUADALUPE  Localidad: 1) SAN JUAN DE GUADALUPE  Sección: 1141 B1</p> <p>Ubicación: ESCUELA PRIMARIA GENERAL FRANCISCO VILLA, CALLE SAN FELIPE, SIN NÚMERO, CÓDIGO POSTAL 35900, SAN JUAN DE GUADALUPE, DURANGO, JUNTO A LA PURIFICADORA DE AGUA</p> <p>Presidenta/e: BERENICE MONSERRAT PADILLA CABRALES  1er. Secretaria/o: YESENIA DELGADILLO DELGADILLO  2do. Secretaria/o: LAURA CECILIA LUJAN FLORES  1er. Escrutador: LUIS OCTAVIO ORTIZ AGUERO  2do. Escrutador: JOHANA ADAME CUEVAS  3er. Escrutador: PANFILO BAÑUELOS BARRON  1er. Suplente: MA. GUADALUPE LOPEZ LOPEZ  2do. Suplente: VICENTA OLGUIN GUERRA  3er. Suplente: RUBEN CHAVEZ VELASQUEZ</p>

<p>Distrito Federal: 3) LERDO</p> <p>Distrito Local: 14) CUENCAME DE CENICEROS</p> <p>Municipio: 28) SAN JUAN DE GUADALUPE</p> <p>Localidad: 1) SAN JUAN DE GUADALUPE</p> <p>Sección: 1141 C1</p> <p>Ubicación: ESCUELA PRIMARIA GENERAL FRANCISCO VILLA, CALLE SAN FELIPE, SIN NÚMERO, CÓDIGO POSTAL 35900, SAN JUAN DE GUADALUPE, DURANGO, JUNTO A LA PURIFICADORA DE AGUA</p> <p>Presidenta/e: RABE MASAI ADAME ADAME</p> <p>1er. Secretaria/o: VICTOR FABIAN ENRIQUEZ VALENCIANA</p> <p>2do. Secretaria/o: CESAR NERI CASTAÑEDA</p> <p>1er. Escrutador: MANUEL DE JESUS ORTIZ AGUERO</p> <p>2do. Escrutador: JOSE ANGEL ALDACO ACOSTA</p> <p>3er. Escrutador: NOEL LIRA RODRIGUEZ</p> <p>1er. Suplente: IDALIA DEL ROSARIO MENDEZ RIOS</p> <p>2do. Suplente: AARON HERNANDEZ LOZANO</p> <p>3er. Suplente: RODOLFO LOZANO LIRA</p>	<p>Distrito Federal: 3) LERDO</p> <p>Distrito Local: 14) CUENCAME DE CENICEROS</p> <p>Municipio: 28) SAN JUAN DE GUADALUPE</p> <p>Localidad: 22) EL PAVO (EL DIEZ)</p> <p>Sección: 1143 B1</p> <p>Ubicación: ESCUELA PRIMARIA REVOLUCIÓN, CALLE SIN NOMBRE, SIN NÚMERO, EL PAVO, CÓDIGO POSTAL 35900, SAN JUAN DE GUADALUPE, DURANGO, FRENTE A LAS CANCHAS</p> <p>Presidenta/e: JOSE GONZALEZ JINEZ</p> <p>1er. Secretaria/o: MANUEL IGNACIO HERRERA ESQUIVEL</p> <p>2do. Secretaria/o: JESUS MARTINEZ TAPIA</p> <p>1er. Escrutador: ESMERALDA HERNANDEZ VALENCIANA</p> <p>2do. Escrutador: FERNANDO CARDENAS RANGEL</p> <p>3er. Escrutador: JOSE CRUZ CARDENAS RIOS</p> <p>1er. Suplente: ADELAIDA GARCIA TAPIA</p> <p>2do. Suplente: JOSE CARLOS GONZALEZ GINEZ</p> <p>3er. Suplente: ROBERTO HERNANDEZ NAVARRO</p>
<p>Distrito Federal: 3) LERDO</p> <p>Distrito Local: 14) CUENCAME DE CENICEROS</p> <p>Municipio: 28) SAN JUAN DE GUADALUPE</p> <p>Localidad: 2) EL ACACIO</p> <p>Sección: 1144 B1</p> <p>Ubicación: ESCUELA PRIMARIA VEINTE DE NOVIEMBRE, CALLE SIN NOMBRE, SIN NÚMERO, EL ACACIO, CÓDIGO POSTAL 35910, SAN JUAN DE GUADALUPE, DURANGO, FRENTE A LAS VÍAS</p> <p>Presidenta/e: JESUS EDUARDO ESCOBEDO BARRON</p> <p>1er. Secretaria/o: JOSE CELSO LOPEZ BARRON</p> <p>2do. Secretaria/o: YADIRA AGUERO SANCHEZ</p> <p>1er. Escrutador: EPIFANIO HERNANDEZ TREJO</p> <p>2do. Escrutador: MARIA DE JESUS AGUERO PUENTES</p> <p>3er. Escrutador: SUSANA BARRON PARGAS</p> <p>1er. Suplente: MARIA ISABEL GUTIERREZ JURADO</p> <p>2do. Suplente: DORA ELIA LOPEZ RIVAS</p> <p>3er. Suplente: ALEJANDRA LOPEZ CHIO</p>	<p>Distrito Federal: 3) LERDO</p> <p>Distrito Local: 14) CUENCAME DE CENICEROS</p> <p>Municipio: 28) SAN JUAN DE GUADALUPE</p> <p>Localidad: 20) NORIA DE LA RUSIA (SALITRILLO)</p> <p>Sección: 1144 E1</p> <p>Ubicación: ESCUELA PRIMARIA SOLIDARIDAD, CALLE SIN NOMBRE, SIN NÚMERO, NORIA DE LA RUSIA, CÓDIGO POSTAL 35900, SAN JUAN DE GUADALUPE, DURANGO, A UN COSTADO DE LA CANCHA</p> <p>Presidenta/e: CECILIA YANETH ALVAREZ ALVAREZ</p> <p>1er. Secretaria/o: REYNA AGRIPINA ALVAREZ ALVAREZ</p> <p>2do. Secretaria/o: DAISY LETICIA DE JESUS DELGADO DE LA ROSA</p> <p>1er. Escrutador: SAUL FABELA TREJO</p> <p>2do. Escrutador: FRANCISCO JAVIER GINEZ TREJO</p> <p>3er. Escrutador: MARIA DEL ROSARIO ADAME HURTADO</p> <p>1er. Suplente: JOSE PANFILO ALVAREZ ALVAREZ</p> <p>2do. Suplente: PEDRO ROBERTO ALVAREZ ALVAREZ</p> <p>3er. Suplente: ANSELMO ALVAREZ MUÑOZ</p>
<p>Distrito Federal: 3) LERDO</p> <p>Distrito Local: 14) CUENCAME DE CENICEROS</p> <p>Municipio: 28) SAN JUAN DE GUADALUPE</p> <p>Localidad: 17) LAZARO CARDENAS (EL ZACATE)</p> <p>Sección: 1145 B1</p> <p>Ubicación: ESCUELA PRIMARIA LÁZARO CÁRDENAS, CALLE SIN NOMBRE, SIN NÚMERO, LÁZARO CÁRDENAS, CÓDIGO POSTAL 35900, SAN JUAN DE GUADALUPE, DURANGO, FRENTE A LA IGLESIA</p> <p>Presidenta/e: MATIAS FAVELA GALAVIZ</p> <p>1er. Secretaria/o: LUIS IVAN AGUERO ALVARADO</p> <p>2do. Secretaria/o: LOURDES ADRIANA CONTRERAS VELA</p> <p>1er. Escrutador: ALEJANDRA ESPARZA ZUÑIGA</p> <p>2do. Escrutador: MARIA ALEJANDRA ESQUIVEL BARRON</p> <p>3er. Escrutador: JOSE BARRON VELAZQUEZ</p> <p>1er. Suplente: MARIA DEL SOCORRO CRUZ SANCHEZ</p> <p>2do. Suplente: JOSE LUIS ESQUIVEL GONZALEZ</p> <p>3er. Suplente: EUGENIO ALVARADO GONZALEZ</p>	<p>Distrito Federal: 3) LERDO</p> <p>Distrito Local: 14) CUENCAME DE CENICEROS</p> <p>Municipio: 28) SAN JUAN DE GUADALUPE</p> <p>Localidad: 35) SANTO NIÑO</p> <p>Sección: 1147 B1</p> <p>Ubicación: ESCUELA PRIMARIA JUSTO SIERRA MÉNDEZ, CALLE SIN NOMBRE, SIN NÚMERO, SANTO NIÑO, CÓDIGO POSTAL 35904, SAN JUAN DE GUADALUPE, DURANGO, A UN COSTADO DE LA IGLESIA</p> <p>Presidenta/e: WENDY NAYELI CASTAÑEDA GONZALEZ</p> <p>1er. Secretaria/o: EBER ISVI FAVELA CASTRUITA</p> <p>2do. Secretaria/o: HUGO LOPEZ SUAREZ</p> <p>1er. Escrutador: SIGIFREDO FAVELA ENRIQUEZ</p> <p>2do. Escrutador: MARTHA LETICIA LOZANO CARREON</p> <p>3er. Escrutador: JORGE LUIS ESQUIVEL ROMERO</p> <p>1er. Suplente: MA. ESTHER CASTAÑEDA MORALES</p> <p>2do. Suplente: MARIA AMPARO FLORES ENRIQUEZ</p> <p>3er. Suplente: MA. SILVIA GONZALEZ DE LA CRUZ</p>

<p>Distrito Federal: 3) LERDO</p> <p>Distrito Local: 14) CUENCAME DE CENICEROS</p> <p>Municipio: 28) SAN JUAN DE GUADALUPE</p> <p>Localidad: 11) LOS ESQUIVELES</p> <p>Sección: 1148 B1</p> <p>Ubicación: ESCUELA PRIMARIA LICENCIADO BENITO JUÁREZ, CALLE SIN NOMBRE, SIN NÚMERO, LOS ESQUIVELES, CÓDIGO POSTAL 35903, SAN JUAN DE GUADALUPE, DURANGO, BAJANDO DE LA CARRETERA</p> <p>Presidenta/e: JAQUELINE BARRON ENRIQUEZ</p> <p>1er. Secretaria/o: HUGO BARRON ESQUIVEL</p> <p>2do. Secretaria/o: PATRICIA BARRON ALVARADO</p> <p>1er. Escrutador: JOSE MARTIN BARRON GOMEZ</p> <p>2do. Escrutador: FELIPE CRUZ PEÑA</p> <p>3er. Escrutador: EUSTACIO ESQUIVEL DE LA CRUZ</p> <p>1er. Suplente: MA. CRUZ DE LA CRUZ BARRON</p> <p>2do. Suplente: ROGELIO DE LA CRUZ OLGUIN</p> <p>3er. Suplente: FERNANDO ADAME DE LA CRUZ</p>	<p>Distrito Federal: 3) LERDO</p> <p>Distrito Local: 14) CUENCAME DE CENICEROS</p> <p>Municipio: 28) SAN JUAN DE GUADALUPE</p> <p>Localidad: 5) BENITO JUAREZ (EL CAPADERO)</p> <p>Sección: 1149 B1</p> <p>Ubicación: ESCUELA PRIMARIA GENERAL VICENTE GUERRERO, CALLE SIN NOMBRE, SIN NÚMERO, BENITO JUÁREZ, CÓDIGO POSTAL 35902, SAN JUAN DE GUADALUPE, DURANGO, FRENTE A LAS CANCHAS DE BÁSQUETBOL</p> <p>Presidenta/e: ISIDRO ANTONIO GOMEZ CABRERA</p> <p>1er. Secretaria/o: SANJUANA VERENISSE GOMEZ CABRERA</p> <p>2do. Secretaria/o: MA. GUADALUPE CRUZ BOTELLO</p> <p>1er. Escrutador: MARIA ESTHER CRUZ BOTELLO</p> <p>2do. Escrutador: ROGELIO CRUZ BOTELLO</p> <p>3er. Escrutador: ALICIA CRUZ GOMEZ</p> <p>1er. Suplente: MA LOURDES CRUZ MENA</p> <p>2do. Suplente: ROSA ELIRIA CRUZ MENA</p> <p>3er. Suplente: JOSE ANTONIO CABRERA GOMEZ</p>
<p>Distrito Federal: 3) LERDO</p> <p>Distrito Local: 14) CUENCAME DE CENICEROS</p> <p>Municipio: 28) SAN JUAN DE GUADALUPE</p> <p>Localidad: 15) GUADALUPITO</p> <p>Sección: 1150 B1</p> <p>Ubicación: ESCUELA PRIMARIA CINCO DE MAYO, CALLE SIN NOMBRE, SIN NÚMERO, GUADALUPITO, CÓDIGO POSTAL 35923, SAN JUAN DE GUADALUPE, DURANGO, ENTRADA DEL PUEBLO, ATRÁS DE TIENDA LICONSA</p> <p>Presidenta/e: YADIRA LOZANO RAMOS</p> <p>1er. Secretaria/o: ARELY BARRON PALACIOS</p> <p>2do. Secretaria/o: ALONSO ESQUIVEL CABELLO</p> <p>1er. Escrutador: JUANA GALLEGOS CARREON</p> <p>2do. Escrutador: MARCOS ABRAHAM GONZALEZ MIRELES</p> <p>3er. Escrutador: MARIA GUADALUPE CARDENAS RANGEL</p> <p>1er. Suplente: MA. GUADALUPE CABELLO ORTIZ</p> <p>2do. Suplente: BERTHA PATRICIA CARREON ESQUIVEL</p> <p>3er. Suplente: JOEL PALACIOS GALLEGOS</p>	<p>Distrito Federal: 3) LERDO</p> <p>Distrito Local: 14) CUENCAME DE CENICEROS</p> <p>Municipio: 28) SAN JUAN DE GUADALUPE</p> <p>Localidad: 36) SIETE ZACATES (VICENTE GUERRERO)</p> <p>Sección: 1151 B1</p> <p>Ubicación: ESCUELA PRIMARIA FRANCISCO VILLA, CALLE SIN NOMBRE, SIN NÚMERO, SIETE ZACATES, CÓDIGO POSTAL 35942, SAN JUAN DE GUADALUPE, DURANGO, FRENTE A LA IGLESIA APOSTÓLICA</p> <p>Presidenta/e: ATABEL GARZA RODRIGUEZ</p> <p>1er. Secretaria/o: SANDRA FABIOLA CHAVEZ CHAVEZ</p> <p>2do. Secretaria/o: SUGEY CARDENAS RUIZ</p> <p>1er. Escrutador: ROSA LINDA CHAVEZ RODRIGUEZ</p> <p>2do. Escrutador: ESMERALDA CISNEROS ORTIZ</p> <p>3er. Escrutador: JOSE GARCIA CABELLO</p> <p>1er. Suplente: MARISELA CARDENAS AGUILAR</p> <p>2do. Suplente: JUAN CHAVEZ CASTILLO</p> <p>3er. Suplente: LEOBARDO DIAZ SUAREZ</p>
<p>Distrito Federal: 3) LERDO</p> <p>Distrito Local: 14) CUENCAME DE CENICEROS</p> <p>Municipio: 28) SAN JUAN DE GUADALUPE</p> <p>Localidad: 34) SANTA CRUZ DEL OREGANO</p> <p>Sección: 1152 B1</p> <p>Ubicación: ESCUELA PRIMARIA BENITO JUÁREZ, CALLE SIN NOMBRE, SIN NÚMERO, SANTA CRUZ DEL ORÉGANO, CÓDIGO POSTAL 35940, SAN JUAN DE GUADALUPE, DURANGO, FRENTE AL JARDÍN DE NIÑOS</p> <p>Presidenta/e: CRUZ FERNANDO BERNAL TORRES</p> <p>1er. Secretaria/o: CLAUDIA YANET CHAVEZ HERNANDEZ</p> <p>2do. Secretaria/o: ANAHI CHAVEZ SOTO</p> <p>1er. Escrutador: BASILIZA CHAVEZ SOTO</p> <p>2do. Escrutador: DOROTEO HEREDIA HERNANDEZ</p> <p>3er. Escrutador: BERTHA MONTANO CASTILLO</p> <p>1er. Suplente: EDITH BERENICE PEREZ AGUILAR</p> <p>2do. Suplente: MARIA VALERIA PEÑA TONCHES</p> <p>3er. Suplente: ENRIQUE CASTILLO CARDIEL</p>	<p>Distrito Federal: 3) LERDO</p> <p>Distrito Local: 14) CUENCAME DE CENICEROS</p> <p>Municipio: 28) SAN JUAN DE GUADALUPE</p> <p>Localidad: 10) LA ESCALERA</p> <p>Sección: 1154 B1</p> <p>Ubicación: ESCUELA PRIMARIA VICENTE GUERRERO, CALLE SIN NOMBRE, SIN NÚMERO, LA ESCALERA, SAN JUAN DE GUADALUPE, CÓDIGO POSTAL 35900, SAN JUAN DE GUADALUPE, DURANGO, FRENTE A LA IGLESIA</p> <p>Presidenta/e: RUBEN CERVANTES AYALA</p> <p>1er. Secretaria/o: EVENCIO QUIROZ HERNANDEZ</p> <p>2do. Secretaria/o: ADAN EDUARDO DELGADILLO ESPINO</p> <p>1er. Escrutador: FRANCISCO JAVIER ACOSTA BALDERAS</p> <p>2do. Escrutador: MA DEL ROSARIO AYALA LIRA</p> <p>3er. Escrutador: IRMA HERNANDEZ CHAVEZ</p> <p>1er. Suplente: MA. RAQUEL DELGADILLO IBARRA</p> <p>2do. Suplente: ALBERTO DELGADILLO BERNAL</p> <p>3er. Suplente: SAMUEL LLANAS ALVARADO</p>

<p>Distrito Federal: 3) LERDO</p> <p>Distrito Local: 8) GUADALUPE VICTORIA</p> <p>Municipio: 29) SAN JUAN DEL RIO</p> <p>Localidad: 1) SAN JUAN DEL RIO</p> <p>Sección: 1156 B1</p> <p>Ubicación: ESCUELA ELEMENTAL Y SUPERIOR BENITO ACOSTA, CALLE HIDALGO, NÚMERO 67, CÓDIGO POSTAL 34490, SAN JUAN DEL RÍO, DURANGO, FRENTE A LA ASOCIACIÓN GANADERA LOCAL</p> <p>Presidenta/e: MA. GUADALUPE GONZALEZ GUERRERO</p> <p>1er. Secretaria/o: MERARY NOHEMI ALVAREZ ESTRADA</p> <p>2do. Secretaria/o: ANDREA GUADALUPE CONCEPCION AGUILAR CORONEL</p> <p>1er. Escrutador: JORGE MODESTO AGUILAR FIERRO</p> <p>2do. Escrutador: GUILLERMO DE JESUS CARRILLO SANCHEZ</p> <p>3er. Escrutador: SENORINA ESTRADA AGUILAR</p> <p>1er. Suplente: JUANA MAGDA GONZALEZ DOMINGUEZ</p> <p>2do. Suplente: JAIME LOPEZ AMAYA</p> <p>3er. Suplente: URIEL GONZALEZ VAZQUEZ</p>	<p>Distrito Federal: 3) LERDO</p> <p>Distrito Local: 8) GUADALUPE VICTORIA</p> <p>Municipio: 29) SAN JUAN DEL RIO</p> <p>Localidad: 1) SAN JUAN DEL RIO</p> <p>Sección: 1156 C1</p> <p>Ubicación: ESCUELA ELEMENTAL Y SUPERIOR BENITO ACOSTA, CALLE HIDALGO, NÚMERO 67, CÓDIGO POSTAL 34490, SAN JUAN DEL RÍO, DURANGO, FRENTE A LA ASOCIACIÓN GANADERA LOCAL</p> <p>Presidenta/e: GLORIA GONZALEZ ARANGO</p> <p>1er. Secretaria/o: JOSE JUAN MARIN VALLES</p> <p>2do. Secretaria/o: JUAN JOSE ESCAJEDA GANDARA</p> <p>1er. Escrutador: SANDRA ORALIA BARRAZA GOMEZ</p> <p>2do. Escrutador: JOSE ISMAEL CORTEZ SARIÑANA</p> <p>3er. Escrutador: LUIS FERNANDO GANDARA ARANGO</p> <p>1er. Suplente: JOSE DANIEL HERNANDEZ RODELO</p> <p>2do. Suplente: MARIA DEL ROSARIO ALVAREZ VALENZUELA</p> <p>3er. Suplente: VICTORINO GARCIA GARCIA</p>
<p>Distrito Federal: 3) LERDO</p> <p>Distrito Local: 8) GUADALUPE VICTORIA</p> <p>Municipio: 29) SAN JUAN DEL RIO</p> <p>Localidad: 1) SAN JUAN DEL RIO</p> <p>Sección: 1157 B1</p> <p>Ubicación: JARDÍN DE NIÑOS JUAN FEDERICO HERBART, CALLE SIN NOMBRE, SIN NÚMERO, BARRIO LA LOMA, CÓDIGO POSTAL 34490, SAN JUAN DEL RÍO, DURANGO, FRENTE A LA CARRETERA</p> <p>Presidenta/e: MISAEL ALFREDO ALVARADO RAYMUNDO</p> <p>1er. Secretaria/o: JESUS JOSE RENTERIA SOTO</p> <p>2do. Secretaria/o: ADAN LUNA REYES</p> <p>1er. Escrutador: MARIA DE JESUS NAJERA LARES</p> <p>2do. Escrutador: HECTOR GARCIA RAYMUNDO</p> <p>3er. Escrutador: ROBERTO MORALES RETANA</p> <p>1er. Suplente: VICTOR HUGO ADAME SOTO</p> <p>2do. Suplente: MARCOS GALLEGOS MARTINEZ</p> <p>3er. Suplente: PEDRO JIMENEZ NAVA</p>	<p>Distrito Federal: 3) LERDO</p> <p>Distrito Local: 8) GUADALUPE VICTORIA</p> <p>Municipio: 29) SAN JUAN DEL RIO</p> <p>Localidad: 1) SAN JUAN DEL RIO</p> <p>Sección: 1157 C1</p> <p>Ubicación: JARDÍN DE NIÑOS JUAN FEDERICO HERBART, CALLE SIN NOMBRE, SIN NÚMERO, BARRIO LA LOMA, CÓDIGO POSTAL 34490, SAN JUAN DEL RÍO, DURANGO, FRENTE A LA CARRETERA</p> <p>Presidenta/e: SAYDA GUADALUPE MARTINEZ GONZALEZ</p> <p>1er. Secretaria/o: LUIS MARGARITO BUSTAMANTES CAMPOS</p> <p>2do. Secretaria/o: FRANCISCO MEDINA BALLONA</p> <p>1er. Escrutador: IRMA CONTRERAS VALLES</p> <p>2do. Escrutador: JOSE GUADALUPE GONZALEZ MARTINEZ</p> <p>3er. Escrutador: MARIA DE LA CRUZ LARES GALLEGOS</p> <p>1er. Suplente: MARIA GUADALUPE CARRILLO ALVAREZ</p> <p>2do. Suplente: JUAN GONGORA VILLARREAL</p> <p>3er. Suplente: BENITO MORALES ANTUNA</p>
<p>Distrito Federal: 3) LERDO</p> <p>Distrito Local: 8) GUADALUPE VICTORIA</p> <p>Municipio: 29) SAN JUAN DEL RIO</p> <p>Localidad: 1) SAN JUAN DEL RIO</p> <p>Sección: 1158 B1</p> <p>Ubicación: ESCUELA PRIMARIA INGENIERO ENRIQUE NÁJERA, CALLE MIGUEL M NAVARRETE, NÚMERO 43, COLONIA CAÑADA PRIMERA, CÓDIGO POSTAL 34490, SAN JUAN DEL RÍO, DURANGO, A UNA CUADRA DEL CENTRO DE SALUD</p> <p>Presidenta/e: MARIA GUADALUPE ENRIQUEZ OROZCO</p> <p>1er. Secretaria/o: PATRICIA ISABEL ALVARADO MARTINEZ</p> <p>2do. Secretaria/o: CELSO ENRIQUEZ ENRIQUEZ</p> <p>1er. Escrutador: TAILET IRAIS MARTINEZ PEREZ</p> <p>2do. Escrutador: CLAUDIA ISABEL AVENDAÑO FIERRO</p> <p>3er. Escrutador: GLORIA MARTINEZ MARTINEZ</p> <p>1er. Suplente: MARINA GUAJARDO SANTILLANO</p> <p>2do. Suplente: SALOME FIERRO MENDOZA</p> <p>3er. Suplente: ARTEMIO CAMARGO MARTINEZ</p>	<p>Distrito Federal: 3) LERDO</p> <p>Distrito Local: 8) GUADALUPE VICTORIA</p> <p>Municipio: 29) SAN JUAN DEL RIO</p> <p>Localidad: 1) SAN JUAN DEL RIO</p> <p>Sección: 1158 C1</p> <p>Ubicación: ESCUELA PRIMARIA INGENIERO ENRIQUE NÁJERA, CALLE MIGUEL M NAVARRETE, NÚMERO 43, COLONIA CAÑADA PRIMERA, CÓDIGO POSTAL 34490, SAN JUAN DEL RÍO, DURANGO, A UNA CUADRA DEL CENTRO DE SALUD</p> <p>Presidenta/e: JONATHAN LUCIANO LARES FERMAN</p> <p>1er. Secretaria/o: ISAAC CABALLERO SITAL</p> <p>2do. Secretaria/o: JESUS JOSE MARTINEZ OROZCO</p> <p>1er. Escrutador: JORGE ELIEL ALVARADO SIFUENTES</p> <p>2do. Escrutador: MARIA DE LA LUZ JIMENEZ SANCHEZ</p> <p>3er. Escrutador: JESUS ANTONIO MARTINEZ MARTINEZ</p> <p>1er. Suplente: ROGELIO CAMARGO MARTINEZ</p> <p>2do. Suplente: ROQUE MERAZ GALLEGOS</p> <p>3er. Suplente: MARIA DE LOS ANGELES CAMARGO GUERECA</p>

<p>Distrito Federal: 3) LERDO          Distrito Local: 8) GUADALUPE VICTORIA          Municipio: 29) SAN JUAN DEL RIO          Localidad: 21) IGNACIO LOPEZ RAYON          Sección: 1159 B1</p> <p>Ubicación: ESCUELA PRIMARIA GENERAL IGNACIO LÓPEZ RAYÓN, CALLE SIN NOMBRE, SIN NÚMERO, IGNACIO LÓPEZ RAYÓN, CÓDIGO POSTAL 34482, SAN JUAN DEL RÍO, DURANGO, A UN LADO DEL JARDÍN DE NIÑOS</p> <p>Presidenta/e: EDWIN GIL QUIROGA ZAPATA</p> <p>1er. Secretaria/o: NORMA HORTENCIA GALLEGOS SANTILLANO          2do. Secretaria/o: ANAHI LARES ALVARADO</p> <p>1er. Escrutador: GRACIELA GALLEGOS MARTINEZ          2do. Escrutador: MA. ROSA AMELIA NUÑEZ ZAPATA          3er. Escrutador: ARTEMIO QUIROGA SANTILLANO</p> <p>1er. Suplente: HERMINIA RAMOS AREVALO          2do. Suplente: HEBODIO RAMOS DE LA TORRE          3er. Suplente: BENITO RAMOS VALENZUELA</p>	<p>Distrito Federal: 3) LERDO          Distrito Local: 8) GUADALUPE VICTORIA          Municipio: 29) SAN JUAN DEL RIO          Localidad: 18) FRANCISCO PRIMO DE VERDAD          Sección: 1160 B1</p> <p>Ubicación: ESCUELA PRIMARIA FRANCISCO PRIMO DE VERDAD, CALLE SIN NOMBRE, SIN NÚMERO, FRANCISCO PRIMO DE VERDAD, CÓDIGO POSTAL 34484, SAN JUAN DEL RÍO, DURANGO, ATRÁS DE LAS BODEGAS DE CONASUPO</p> <p>Presidenta/e: LEYDALI ARREOLA RAMOS</p> <p>1er. Secretaria/o: JORGE GALLEGOS RAMOS          2do. Secretaria/o: JAIME ZAID GALLEGOS VALDEZ</p> <p>1er. Escrutador: ROSA MARLENE FIERRO ACOSTA          2do. Escrutador: MA. DEL ROSARIO CAMARGO FELIX          3er. Escrutador: MARIA TERESA CARDOZA NEVAREZ</p> <p>1er. Suplente: MARIBEL DIAZ CAMARGO          2do. Suplente: LIZ MARY ESCOBAR GALLEGOS          3er. Suplente: BERNARDA ESCOBAR OLGUIN</p>
<p>Distrito Federal: 3) LERDO          Distrito Local: 8) GUADALUPE VICTORIA          Municipio: 29) SAN JUAN DEL RIO          Localidad: 22) JOSE MARIA PATONI          Sección: 1161 B1</p> <p>Ubicación: ESCUELA PRIMARIA HEROÍNAS MEXICANAS, CALLE PATONI, SIN NÚMERO, JOSÉ MARÍA PATONI, CÓDIGO POSTAL 34484, SAN JUAN DEL RÍO, DURANGO, FRENTE A LA PLAZA</p> <p>Presidenta/e: AGUSTIN FRANCO ALVARADO</p> <p>1er. Secretaria/o: GAEL ANTONIO ALVARADO FLORES          2do. Secretaria/o: LUIS GUSTAVO ALVARADO FUENTES</p> <p>1er. Escrutador: JOSE IGNACIO DIAZ VAZQUEZ          2do. Escrutador: MANUEL FRANCO ALVARADO          3er. Escrutador: CATALINA GALLEGOS FLORES</p> <p>1er. Suplente: MANUELA GRACIA GUERRERO          2do. Suplente: EULOGIA HERNANDEZ LOPEZ          3er. Suplente: OLGA LIDIA ANDRADE PUENTES</p>	<p>Distrito Federal: 3) LERDO          Distrito Local: 8) GUADALUPE VICTORIA          Municipio: 29) SAN JUAN DEL RIO          Localidad: 19) JESUS GONZALEZ ORTEGA          Sección: 1162 B1</p> <p>Ubicación: ESCUELA PRIMARIA BENITO JUÁREZ, CALLE SIN NOMBRE, SIN NÚMERO, JESUS GONZÁLEZ ORTEGA, CÓDIGO POSTAL 34485, SAN JUAN DEL RÍO, DURANGO, POR LA CASETA TELEFÓNICA</p> <p>Presidenta/e: RAQUEL AREVALO GALLEGOS</p> <p>1er. Secretaria/o: AUDELINA GARCIA HERNANDEZ          2do. Secretaria/o: ROCIO BERENICE GARCIA MENDOZA</p> <p>1er. Escrutador: MARTIN GARCIA RIVAS          2do. Escrutador: AGUSTINA HERNANDEZ AMAYA          3er. Escrutador: CIRILO ALVARADO CASTAÑEDA</p> <p>1er. Suplente: MA LUISA ALVARADO CASTAÑEDA          2do. Suplente: SALOMON GALLEGOS VALENZUELA          3er. Suplente: BENIGNO DIAZ VALENZUELA</p>
<p>Distrito Federal: 3) LERDO          Distrito Local: 8) GUADALUPE VICTORIA          Municipio: 29) SAN JUAN DEL RIO          Localidad: 10) LOS CHARCOS (LAS MINAS)          Sección: 1163 B1</p> <p>Ubicación: ESCUELA PRIMARIA JUSTO SIERRA, CALLE SIN NOMBRE, SIN NÚMERO, LOS CHARCOS, CÓDIGO POSTAL 34489, SAN JUAN DEL RÍO, DURANGO, A UN LADO DE LAS BODEGAS CONASUPO</p> <p>Presidenta/e: JUANA VENTURA RAYMUNDO MENDOZA</p> <p>1er. Secretaria/o: GILBERTO GALLEGOS VILLA          2do. Secretaria/o: JUAN GARCIA SARIÑANA</p> <p>1er. Escrutador: JESUS JOSE GALLEGOS MORENO          2do. Escrutador: MA ESTELA GONZALEZ GALLEGOS          3er. Escrutador: MARIA JOSEFINA GONZALEZ DE SANTIAGO</p> <p>1er. Suplente: YOLANDA HERNANDEZ GALLEGOS          2do. Suplente: CELEDONIO GALLEGOS ALVARADO          3er. Suplente: MODESTA MARTINEZ GARCIA</p>	<p>Distrito Federal: 3) LERDO          Distrito Local: 8) GUADALUPE VICTORIA          Municipio: 29) SAN JUAN DEL RIO          Localidad: 27) OTILIO MONTAÑO          Sección: 1164 B1</p> <p>Ubicación: ESCUELA PRIMARIA MANUEL GALVÁN VALENCIA, CALLE SIN NOMBRE, SIN NÚMERO, OTILIO MONTAÑO, CÓDIGO POSTAL 34488, SAN JUAN DEL RÍO, DURANGO, A UN LADO DE LA TIENDA</p> <p>Presidenta/e: AIDE ISABEL GALLEGOS RAMIREZ</p> <p>1er. Secretaria/o: LIZBETH GARCIA ALVARADO          2do. Secretaria/o: MA SITALI CALDERON GOMEZ</p> <p>1er. Escrutador: MAIDA KARINA GALLEGOS GALLEGOS          2do. Escrutador: MARISA ALVARADO MARTINEZ          3er. Escrutador: ANTONIO ALVARADO NORIS</p> <p>1er. Suplente: MARIA DE LOS ANGELES GALLEGOS HERNANDEZ          2do. Suplente: PEDRO HERNANDEZ ZAMAGO          3er. Suplente: LORENZO CALDERON HERNANDEZ</p>

<p>Distrito Federal: 3) LERDO</p> <p>Distrito Local: 8) GUADALUPE VICTORIA</p> <p>Municipio: 29) SAN JUAN DEL RIO</p> <p>Localidad: 5) ATOTONILCO</p> <p>Sección: 1165 B1</p> <p>Ubicación: ESCUELA PRIMARIA J GUADALUPE RODRÍGUEZ, CALLE SIN NOMBRE, SIN NÚMERO, ATOTONILCO, CÓDIGO POSTAL 34487, SAN JUAN DEL RÍO, DURANGO, FRENTE A LA CASETA TELEFÓNICA</p> <p>Presidenta/e: ALEJANDRO ALVAREZ GANDARA</p> <p>1er. Secretaria/o: ELOY ESCAJEDA GANDARA</p> <p>2do. Secretaria/o: ERIKA BERENICE FLORES CARRILLO</p> <p>1er. Escrutador: MARCELINO AMAYA ARCE</p> <p>2do. Escrutador: NORBERTO ARZOLA VARELA</p> <p>3er. Escrutador: CRUZ MARIA CARRILLO VARELA</p> <p>1er. Suplente: JOSEFINA GANDARA MEDRANO</p> <p>2do. Suplente: JORGE ARZOLA VARELA</p> <p>3er. Suplente: ANA MANUELA FIERRO GANDARA</p>	<p>Distrito Federal: 3) LERDO</p> <p>Distrito Local: 8) GUADALUPE VICTORIA</p> <p>Municipio: 29) SAN JUAN DEL RIO</p> <p>Localidad: 40) TOLEDO</p> <p>Sección: 1166 B1</p> <p>Ubicación: ESCUELA PRIMARIA EMILIANO ZAPATA, CALLE SIN NOMBRE, SIN NÚMERO, TOLEDO, CÓDIGO POSTAL 34488, SAN JUAN DEL RÍO, DURANGO, A UN LADO DE LAS CANCHAS</p> <p>Presidenta/e: BRAYAN ALVAREZ CARRILLO</p> <p>1er. Secretaria/o: IRMA DOLORES CARRILLO ALVAREZ</p> <p>2do. Secretaria/o: ANA LUISA GONZALEZ MARTINEZ</p> <p>1er. Escrutador: LILIANA JIMENEZ GUAJARDO</p> <p>2do. Escrutador: BLANCA ESTELA ARREOLA ALVARADO</p> <p>3er. Escrutador: ADRIAN CARRILLO CARRILLO</p> <p>1er. Suplente: HERMINIA GARCIA RAYMUNDO</p> <p>2do. Suplente: ANTONIA CARRILLO CARRILLO</p> <p>3er. Suplente: MARIO ALVAREZ XX</p>
<p>Distrito Federal: 3) LERDO</p> <p>Distrito Local: 8) GUADALUPE VICTORIA</p> <p>Municipio: 29) SAN JUAN DEL RIO</p> <p>Localidad: 17) FRANCISCO DE IBARRA (EL RANCHITO)</p> <p>Sección: 1167 B1</p> <p>Ubicación: ESCUELA PRIMARIA 20 DE NOVIEMBRE, CALLE SIN NOMBRE, SIN NÚMERO, FRANCISCO DE IBARRA, CÓDIGO POSTAL 34490, SAN JUAN DEL RÍO, DURANGO, ATRÁS DE LA TORTILLERIA DEL PUEBLO</p> <p>Presidenta/e: MARIA ANTONIA MARTINEZ ALVAREZ</p> <p>1er. Secretaria/o: MARIA CECILIA GOMEZ FERMAN</p> <p>2do. Secretaria/o: JOSE JUAN ALVAREZ ADAME</p> <p>1er. Escrutador: ALMA ROSA GONZALEZ SOTO</p> <p>2do. Escrutador: PAOLA HERNANDEZ JACQUEZ</p> <p>3er. Escrutador: JOSE ANTONIO CONTRERAS RODRIGUEZ</p> <p>1er. Suplente: FRANCISCA GARCIA RAYMUNDO</p> <p>2do. Suplente: TOMAS GUERRERO SOTO</p> <p>3er. Suplente: JOSE RODRIGO ALVAREZ ADAME</p>	<p>Distrito Federal: 3) LERDO</p> <p>Distrito Local: 8) GUADALUPE VICTORIA</p> <p>Municipio: 29) SAN JUAN DEL RIO</p> <p>Localidad: 32) SAN AGUSTIN DE OCAMPO</p> <p>Sección: 1168 B1</p> <p>Ubicación: ESCUELA PRIMARIA GENERAL FRANCISCO VILLA, CALLE SIN NOMBRE, SIN NÚMERO, SAN AGUSTÍN DE OCAMPO, CÓDIGO POSTAL 34495, SAN JUAN DEL RÍO, DURANGO, EN CONTRA ESQUINA DE LA TIENDA Y A DOS CUADRAS DEL TELÉFONO PÚBLICO</p> <p>Presidenta/e: LUIS JAVIER ARCE GRACIANO</p> <p>1er. Secretaria/o: LEZLIEE GUADALUPE AGUILAR GALLEGOS</p> <p>2do. Secretaria/o: ALFONSO MANUEL AGUILAR ALVARADO</p> <p>1er. Escrutador: DANIA YARELI AGUILAR GALLEGOS</p> <p>2do. Escrutador: JACINTA MATILDE CALDERON CHAVEZ</p> <p>3er. Escrutador: KARINA ANAHI CERVANTES CALDERON</p> <p>1er. Suplente: MA DEL SOCORRO AGUILAR GONZALEZ</p> <p>2do. Suplente: CYNTIA KARINA ARCE CALDERON</p> <p>3er. Suplente: LAURA CALDERON RENTERIA</p>
<p>Distrito Federal: 3) LERDO</p> <p>Distrito Local: 8) GUADALUPE VICTORIA</p> <p>Municipio: 29) SAN JUAN DEL RIO</p> <p>Localidad: 8) CIENEGA GRANDE</p> <p>Sección: 1169 B1</p> <p>Ubicación: ESCUELA PRIMARIA FRANCISCO SARABIA, CALLE FRANCISCO VILLA, SIN NÚMERO, CIENEGA GRANDE, CÓDIGO POSTAL 34495, SAN JUAN DEL RÍO, DURANGO, ENTRADA PRINCIPAL, PASANDO EL PUENTE A MANO IZQUIERDA</p> <p>Presidenta/e: MIRIAM JULIETA BAYONA CISNEROS</p> <p>1er. Secretaria/o: ADILENE DEL ROSARIO MARTINEZ SIFUENTES</p> <p>2do. Secretaria/o: EVELYN ELENA GALLEGOS CHAVEZ</p> <p>1er. Escrutador: MARISOL DIAZ GUERECA</p> <p>2do. Escrutador: SAMUEL URIEL MORALES RAMIREZ</p> <p>3er. Escrutador: JUANA ESMERALDA ALVAREZ RIVAS</p> <p>1er. Suplente: BULMARO GALLEGOS SIFUENTES</p> <p>2do. Suplente: FABIOLA YANETH GUERRERO GALLEGOS</p> <p>3er. Suplente: MARIA TERESA GONZALEZ SOTO</p>	<p>Distrito Federal: 3) LERDO</p> <p>Distrito Local: 8) GUADALUPE VICTORIA</p> <p>Municipio: 29) SAN JUAN DEL RIO</p> <p>Localidad: 8) CIENEGA GRANDE</p> <p>Sección: 1169 C1</p> <p>Ubicación: ESCUELA PRIMARIA FRANCISCO SARABIA, CALLE FRANCISCO VILLA, SIN NÚMERO, CIENEGA GRANDE, CÓDIGO POSTAL 34495, SAN JUAN DEL RÍO, DURANGO, ENTRADA PRINCIPAL, PASANDO EL PUENTE A MANO IZQUIERDA</p> <p>Presidenta/e: AMERICA ANAHI MARTINEZ ESPARZA</p> <p>1er. Secretaria/o: KEVIN ARTEMIO ARCE SIFUENTES</p> <p>2do. Secretaria/o: MA. DOLORES CHAVEZ ARANGO</p> <p>1er. Escrutador: FRANCISCO JAVIER FERMAN BAYONA</p> <p>2do. Escrutador: YAZMIN ACOSTA ASTORGA</p> <p>3er. Escrutador: GABRIEL DIAZ GUERRERO</p> <p>1er. Suplente: MARIA RUPERTA GARCIA RENTERIA</p> <p>2do. Suplente: JOSE SALVADOR GARCIA RENTERIA</p> <p>3er. Suplente: MARIA DE LOURDES CHAVEZ GARCIA</p>

<p>Distrito Federal: 3) LERDO</p> <p>Distrito Local: 8) GUADALUPE VICTORIA</p> <p>Municipio: 29) SAN JUAN DEL RIO</p> <p>Localidad: 11) EL CHABACANO</p> <p>Sección: 1169 E1</p> <p>Ubicación: ESCUELA PRIMARIA VENUSTIANO CARRANZA, CALLE SIN NOMBRE, SIN NÚMERO, EL CHABACANO, CÓDIGO POSTAL 34420, SAN JUAN DEL RÍO, DURANGO, A UN COSTADO DE LA TELESECUNDARIA</p> <p>Presidenta/e: BERNARDINO MARTINEZ SOTO</p> <p>1er. Secretaria/o: MARIA GUADALUPE ALVARADO HERNANDEZ</p> <p>2do. Secretaria/o: LIZETH ESCARZAGA MARTINEZ</p> <p>1er. Escrutador: YESENIA MARTINEZ SOTO</p> <p>2do. Escrutador: JULIO ADRIAN ADAME ARANGO</p> <p>3er. Escrutador: CELERINA FIERRO LARES</p> <p>1er. Suplente: MARIA GUADALUPE GUERRERO HERNANDEZ</p> <p>2do. Suplente: JUAN MANUEL ADAME MARTINEZ</p> <p>3er. Suplente: AMPARO GALAVIZ DE LA HOYA</p>	<p>Distrito Federal: 3) LERDO</p> <p>Distrito Local: 8) GUADALUPE VICTORIA</p> <p>Municipio: 29) SAN JUAN DEL RIO</p> <p>Localidad: 31) RIO GRANDE</p> <p>Sección: 1170 B1</p> <p>Ubicación: ESCUELA PRIMARIA GENERAL FRANCISCO VILLA, CALLE SIN NOMBRE, SIN NÚMERO, RÍO GRANDE, CÓDIGO POSTAL 34495, SAN JUAN DEL RÍO, DURANGO, A UN LADO DEL JARDÍN DE NIÑOS</p> <p>Presidenta/e: LORENA AGUILAR SOTO</p> <p>1er. Secretaria/o: PATRICIO AGUILAR MARTINEZ</p> <p>2do. Secretaria/o: CYNTHIA ARANGO GALAVIZ</p> <p>1er. Escrutador: ANA BERTHA DIAZ GUERECA</p> <p>2do. Escrutador: FAVIOLA GALAVIZ AGUILAR</p> <p>3er. Escrutador: MIRIAM GALAVIZ AGUILAR</p> <p>1er. Suplente: ALMA YADIRA GUERRERO GALLEGOS</p> <p>2do. Suplente: TOMASA GALAVIZ AGUILAR</p> <p>3er. Suplente: BERTA AGUILAR BRISEÑO</p>
<p>Distrito Federal: 3) LERDO</p> <p>Distrito Local: 8) GUADALUPE VICTORIA</p> <p>Municipio: 29) SAN JUAN DEL RIO</p> <p>Localidad: 2) DIEZ DE OCTUBRE</p> <p>Sección: 1171 B1</p> <p>Ubicación: ESCUELA PRIMARIA MELCHOR OCAMPO, CALLE VICENTE GUERRERO, SIN NÚMERO, DIEZ DE OCTUBRE, CÓDIGO POSTAL 34490., SAN JUAN DEL RÍO, DURANGO, A UN LADO DE LA UNIDAD MEDICA</p> <p>Presidenta/e: BRENDA ADAME MARTINEZ</p> <p>1er. Secretaria/o: ALDO DOMINGUEZ MARTINEZ</p> <p>2do. Secretaria/o: MA. SOLEDAD FLORES AGUILAR</p> <p>1er. Escrutador: CARMEN YESENIA GARCIA NEVAREZ</p> <p>2do. Escrutador: LORENA BURCIAGA SOTO</p> <p>3er. Escrutador: BRENDA LUCIA GARCIA NEVAREZ</p> <p>1er. Suplente: SANDRA MARIA ALVARADO HERNANDEZ</p> <p>2do. Suplente: MA. DE LA LUZ GUERRERO SANDOVAL</p> <p>3er. Suplente: PATRICIA ALVARADO GUERECA</p>	<p>Distrito Federal: 3) LERDO</p> <p>Distrito Local: 8) GUADALUPE VICTORIA</p> <p>Municipio: 29) SAN JUAN DEL RIO</p> <p>Localidad: 2) DIEZ DE OCTUBRE</p> <p>Sección: 1172 B1</p> <p>Ubicación: DOMICILIO PARTICULAR, AVENIDA FRANCISCO VILLA, NÚMERO 348, DIEZ DE OCTUBRE, CÓDIGO POSTAL 34490, SAN JUAN DEL RÍO, DURANGO, FRENTE AL RESTAURANTE EL CHECHO</p> <p>Presidenta/e: ANA ROSA CALDERON GALLARDO</p> <p>1er. Secretaria/o: JOSE ELIAS ADAME MARTINEZ</p> <p>2do. Secretaria/o: ANDRES ALVARADO DIAZ</p> <p>1er. Escrutador: MANUEL EDUARDO ALVARADO HERNANDEZ</p> <p>2do. Escrutador: LUCILA EMILIA HERNANDEZ ARMENTA</p> <p>3er. Escrutador: LORENA CHAVEZ JUAREZ</p> <p>1er. Suplente: LIZ YADIRA GARCIA HERNANDEZ</p> <p>2do. Suplente: JORGE GARCIA MENDOZA</p> <p>3er. Suplente: SARA GONZALEZ SANCHEZ</p>
<p>Distrito Federal: 3) LERDO</p> <p>Distrito Local: 8) GUADALUPE VICTORIA</p> <p>Municipio: 29) SAN JUAN DEL RIO</p> <p>Localidad: 23) LEONA VICARIO</p> <p>Sección: 1173 B1</p> <p>Ubicación: ESCUELA PRIMARIA LEONA VICARIO, CALLE SIN NOMBRE, SIN NÚMERO, LEONA VICARIO, CÓDIGO POSTAL 34490, SAN JUAN DEL RÍO, DURANGO, A UN LADO DE LA IGLESIA</p> <p>Presidenta/e: EDITH BETANCOURT ALDAVA</p> <p>1er. Secretaria/o: JOSE ALFREDO ALVAREZ ARANGO</p> <p>2do. Secretaria/o: ERENDIDA ALVAREZ RAMIREZ</p> <p>1er. Escrutador: SANTOS DERMAS RIOS</p> <p>2do. Escrutador: HECTOR FELIPE AGUILAR ENRIQUEZ</p> <p>3er. Escrutador: BENITO DERMAS RIOS</p> <p>1er. Suplente: SABINA ENRIQUEZ GUERECA</p> <p>2do. Suplente: IRENE GUERECA SOLORZANO</p> <p>3er. Suplente: LUZDIBINA ALVARADO SILVA</p>	<p>Distrito Federal: 3) LERDO</p> <p>Distrito Local: 8) GUADALUPE VICTORIA</p> <p>Municipio: 29) SAN JUAN DEL RIO</p> <p>Localidad: 36) SAUZ DE ABAJO</p> <p>Sección: 1174 B1</p> <p>Ubicación: ESCUELA PRIMARIA EMILIO PORTES GIL, CALLE SIN NOMBRE, SIN NÚMERO, SAUZ DE ABAJO, CÓDIGO POSTAL 34492, SAN JUAN DEL RÍO, DURANGO, A UN LADO DE LA CONASUPO, ATRÁS DE LA IGLESIA</p> <p>Presidenta/e: CINDI GUADALUPE RAMIREZ VIOLANTE</p> <p>1er. Secretaria/o: LITZY VANESSA HERRERA JIMENEZ</p> <p>2do. Secretaria/o: BLANCA ISELA AGUILAR ZUÑIGA</p> <p>1er. Escrutador: HORTENCIA ESCANDON HERNANDEZ</p> <p>2do. Escrutador: MARISELA GALLEGOS CISNEROS</p> <p>3er. Escrutador: MARIA LUISA RAMIREZ MARIN</p> <p>1er. Suplente: MARIA GUADALUPE GUERECA ALVAREZ</p> <p>2do. Suplente: ROBERTO GONZALEZ SOTO</p> <p>3er. Suplente: ADRIAN QUIÑONES MONTES</p>



<p>Distrito Federal: 3) LERDO</p> <p>Distrito Local: 8) GUADALUPE VICTORIA</p> <p>Municipio: 29) SAN JUAN DEL RIO</p> <p>Localidad: 37) SAUZ DE ARRIBA</p> <p>Sección: 1175 B1</p> <p>Ubicación: ESCUELA PRIMARIA NICOLÁS BRAVO, CALLE SIN NOMBRE, SIN NÚMERO, SAUZ DE ARRIBA, CÓDIGO POSTAL 34497, SAN JUAN DEL RÍO, DURANGO, A UN LADO DE LA BOMBA DE AGUA POTABLE</p> <p>Presidenta/e: SONIA HILARIA PAEZ HERNANDEZ</p> <p>1er. Secretaria/o: RITA PEREZ LARA</p> <p>2do. Secretaria/o: NALLELI LOZANO SIDON</p> <p>1er. Escrutador: JOSE CRUZ BERUMEN PULIDO</p> <p>2do. Escrutador: MARTIN DE JESUS BERUMEN VELAZQUEZ</p> <p>3er. Escrutador: LUIS ALBERTO PULIDO SOTO</p> <p>1er. Suplente: FRANCISCO JABIER BERUMEN VIOLANTE</p> <p>2do. Suplente: MA. HERLINDA PEREZ LARA</p> <p>3er. Suplente: NANCY YADIRA RODRIGUEZ GALAVIZ</p>	<p>Distrito Federal: 3) LERDO</p> <p>Distrito Local: 8) GUADALUPE VICTORIA</p> <p>Municipio: 29) SAN JUAN DEL RIO</p> <p>Localidad: 3) EL AGUAJE</p> <p>Sección: 1176 B1</p> <p>Ubicación: TELESECUNDARIA NÚMERO 563, CALLE SIN NOMBRE, SIN NÚMERO, EL AGUAJE, CÓDIGO POSTAL 34497, SAN JUAN DEL RÍO, DURANGO, ENFRENTÉ DEL DOMO</p> <p>Presidenta/e: MAYRA GONZALEZ BAILON</p> <p>1er. Secretaria/o: RIGOBERTO ENRIQUEZ RIOS</p> <p>2do. Secretaria/o: MARIA DEL RAYO BAILON VALENZUELA</p> <p>1er. Escrutador: MARIA GUADALUPE ENRIQUEZ VELASQUEZ</p> <p>2do. Escrutador: YOSSELIN GARCIA BAILON</p> <p>3er. Escrutador: OBALDO JOEL ENRIQUEZ VALENZUELA</p> <p>1er. Suplente: DANIEL CASTAÑEDA ALVARADO</p> <p>2do. Suplente: MARIA LORENA ENRIQUEZ ENRIQUEZ</p> <p>3er. Suplente: MARYBEL ARANGO ESCAMILLA</p>
<p>Distrito Federal: 3) LERDO</p> <p>Distrito Local: 8) GUADALUPE VICTORIA</p> <p>Municipio: 29) SAN JUAN DEL RIO</p> <p>Localidad: 24) LLANO DEL PINO</p> <p>Sección: 1177 B1</p> <p>Ubicación: ESCUELA PRIMARIA GUADALUPE VICTORIA, CALLE SIN NOMBRE, SIN NÚMERO, LLANO DEL PINO, CÓDIGO POSTAL 34490, SAN JUAN DEL RÍO, DURANGO, FRENTE A LA CONASUPO</p> <p>Presidenta/e: ALISIA PRADO ENRIQUEZ</p> <p>1er. Secretaria/o: MA GUADALUPE ENRIQUEZ PRADO</p> <p>2do. Secretaria/o: MAURILIO ENRIQUEZ RAMIREZ</p> <p>1er. Escrutador: MARIA DE LOS ANGELES ARANGO RETANA</p> <p>2do. Escrutador: MARTINA BAILON PRADO</p> <p>3er. Escrutador: EDMUNDO ENRIQUEZ PRADO</p> <p>1er. Suplente: LUZ MARIA GALLEGOS ARANGO</p> <p>2do. Suplente: MARIA GONZALEZ PADILLA</p> <p>3er. Suplente: FEDERICO HERRERA RAMIREZ</p>	<p>Distrito Federal: 3) LERDO</p> <p>Distrito Local: 14) CUENCAME DE CENICEROS</p> <p>Municipio: 32) SANTA CLARA</p> <p>Localidad: 1) SANTA CLARA</p> <p>Sección: 1191 B1</p> <p>Ubicación: ESCUELA PRIMARIA PROFESOR JOSÉ CRUZ RODRÍGUEZ, CALLE PROFESOR JOSÉ CRUZ RODRÍGUEZ, SIN NÚMERO, CÓDIGO POSTAL 35890, SANTA CLARA, DURANGO, A DOS CUADRAS DEL COLEGIO DE BACHILLERES</p> <p>Presidenta/e: SALVADOR CASTAÑEDA MONTELONGO</p> <p>1er. Secretaria/o: CRESENCIO ESPINOSA HERNANDEZ</p> <p>2do. Secretaria/o: ALBERTO FRAIRE MARTINEZ</p> <p>1er. Escrutador: GLORIA CASTAÑEDA CASTAÑEDA</p> <p>2do. Escrutador: PASCUAL FRAIRE AGUILAR</p> <p>3er. Escrutador: MA. CRISTINA FRAIRE GALINDO</p> <p>1er. Suplente: CATARINO BONILLA CERDA</p> <p>2do. Suplente: JUAN BELTRAN GONZALEZ</p> <p>3er. Suplente: JOSE FRAIRE GALINDO</p>
<p>Distrito Federal: 3) LERDO</p> <p>Distrito Local: 14) CUENCAME DE CENICEROS</p> <p>Municipio: 32) SANTA CLARA</p> <p>Localidad: 1) SANTA CLARA</p> <p>Sección: 1192 B1</p> <p>Ubicación: ESCUELA PRIMARIA CUAUHTÉMOC, CALLE COATZACOALCOS, SIN NÚMERO, BARRIO LA QUEMADA, CÓDIGO POSTAL 35890, SANTA CLARA, DURANGO, A UNA CUADRA DEL PANTEÓN MUNICIPAL, PASANDO EL ARROYO</p> <p>Presidenta/e: EDNA PAOLA FRAIRE CARRANZA</p> <p>1er. Secretaria/o: MARIA INES ALVARADO BELTRAN</p> <p>2do. Secretaria/o: VERONICA LYA BELTRAN FRAIRE</p> <p>1er. Escrutador: MARIA ESTELA FAVILA GALINDO</p> <p>2do. Escrutador: BRAULIO AGUILAR FRAIRE</p> <p>3er. Escrutador: MA. OLIVIA CARRANZA HERNANDEZ</p> <p>1er. Suplente: GREGORIA CHAVEZ GALINDO</p> <p>2do. Suplente: GUDELIO AGUILAR GUZMAN</p> <p>3er. Suplente: ROBERTO CRUZ GARCIA</p>	<p>Distrito Federal: 3) LERDO</p> <p>Distrito Local: 14) CUENCAME DE CENICEROS</p> <p>Municipio: 32) SANTA CLARA</p> <p>Localidad: 1) SANTA CLARA</p> <p>Sección: 1192 C1</p> <p>Ubicación: ESCUELA PRIMARIA CUAUHTÉMOC, CALLE COATZACOALCOS, SIN NÚMERO, BARRIO LA QUEMADA, CÓDIGO POSTAL 35890, SANTA CLARA, DURANGO, A UNA CUADRA DEL PANTEÓN MUNICIPAL, PASANDO EL ARROYO</p> <p>Presidenta/e: ARON AGUILAR AVALOS</p> <p>1er. Secretaria/o: LUIS ALONSO BELTRAN AGUILAR</p> <p>2do. Secretaria/o: IRMA PATRICIA CARRANZA MORENO</p> <p>1er. Escrutador: MA. GLORIA CRUZ CASTAÑEDA</p> <p>2do. Escrutador: EUSEBIO BELTRAN AVALOS</p> <p>3er. Escrutador: DOLORES ANGELICA CARRILLO FRAIRE</p> <p>1er. Suplente: ANGEL GABRIEL CRUZ HERNANDEZ</p> <p>2do. Suplente: MA SANTOS CRUZ AGUILAR</p> <p>3er. Suplente: JUAN DE DIOS AGUILAR GALINDO</p>

<p>Distrito Federal: 3) LERDO          Distrito Local: 14) CUENCAME DE CENICEROS          Municipio: 32) SANTA CLARA          Localidad: 1) SANTA CLARA          Sección: 1193 B1</p> <p>Ubicación: ESCUELA SECUNDARIA TÉCNICA NÚMERO 31, AVENIDA GUERRERO, SIN NÚMERO, BARRIO LA LOMA, CÓDIGO POSTAL 35890, SANTA CLARA, DURANGO, A UNA CUADRA DEL JARDIN DE NIÑOS POPOCATÉPETL</p> <p>Presidenta/e: LUZ ERIKA ARMENDARIZ CASTAÑEDA</p> <p>1er. Secretaria/o: MA. DE JESUS FRAIRE CRUZ</p> <p>2do. Secretaria/o: KARLA JANET CASTAÑEDA BELTRAN</p> <p>1er. Escrutador: MA. DE LOS ANGELES FAVILA MONTELONGO</p> <p>2do. Escrutador: MARIA DE LOS ANGELES AGUILAR FRAIRE</p> <p>3er. Escrutador: TOMAS BELTRAN DE LEON</p> <p>1er. Suplente: JUAN JOSE FRAIRE CHAVEZ</p> <p>2do. Suplente: BENITA CARRANZA HERNANDEZ</p> <p>3er. Suplente: JOSE ANGEL FRAIRE CRUZ</p>	<p>Distrito Federal: 3) LERDO          Distrito Local: 14) CUENCAME DE CENICEROS          Municipio: 32) SANTA CLARA          Localidad: 1) SANTA CLARA          Sección: 1193 C1</p> <p>Ubicación: ESCUELA SECUNDARIA TÉCNICA NÚMERO 31, AVENIDA GUERRERO, SIN NÚMERO, BARRIO LA LOMA, CÓDIGO POSTAL 35890, SANTA CLARA, DURANGO, A UNA CUADRA DEL JARDIN DE NIÑOS POPOCATÉPETL</p> <p>Presidenta/e: BRENDA MARISSA CASTAÑEDA BELTRAN</p> <p>1er. Secretaria/o: DIANA ESTHER CASTAÑEDA BELTRAN</p> <p>2do. Secretaria/o: JUAN ANTONIO AVALOS BELTRAN</p> <p>1er. Escrutador: NORMA DELFINA AGUILAR AGUILAR</p> <p>2do. Escrutador: AMALIA AGUILAR GALINDO</p> <p>3er. Escrutador: CHRISTIAN MARTIN CHAVEZ HERNANDEZ</p> <p>1er. Suplente: ANSELMO AGUILAR RODRIGUEZ</p> <p>2do. Suplente: FELIX FRAIRE AGUILAR</p> <p>3er. Suplente: FRANCISCO FRAIRE CAMPA</p>
<p>Distrito Federal: 3) LERDO          Distrito Local: 14) CUENCAME DE CENICEROS          Municipio: 32) SANTA CLARA          Localidad: 9) SAN JOSE DE FLECHAS          Sección: 1193 E1</p> <p>Ubicación: SALÓN EJIDAL, CALLE SIN NOMBRE, SIN NÚMERO, SAN JOSÉ DE FLECHAS, CÓDIGO POSTAL 35890, SANTA CLARA, DURANGO, A UN COSTADO DE LA IGLESIA</p> <p>Presidenta/e: VALERIA CASAS PEREZ</p> <p>1er. Secretaria/o: FABIAN CASAS PEREZ</p> <p>2do. Secretaria/o: LILIANA CHAVARRIA CRUZ</p> <p>1er. Escrutador: JUVENAL FERNANDEZ HERNANDEZ</p> <p>2do. Escrutador: YURISI FERNANDEZ PEREZ</p> <p>3er. Escrutador: ALFREDO CASAS FERNANDEZ</p> <p>1er. Suplente: VICTOR MANUEL FERNANDEZ MARTINEZ</p> <p>2do. Suplente: BLAS FERNANDEZ MARTINEZ</p> <p>3er. Suplente: ALEJANDRINA CASAS SANCHEZ</p>	<p>Distrito Federal: 3) LERDO          Distrito Local: 14) CUENCAME DE CENICEROS          Municipio: 32) SANTA CLARA          Localidad: 1) SANTA CLARA          Sección: 1194 B1</p> <p>Ubicación: COLEGIO DE BACHILLERES DEL ESTADO DE DURANGO 19, CALLE 16 DE SEPTIEMBRE, NÚMERO 23, SAN FRANCISCO DE ASÍS, CÓDIGO POSTAL 35890, SANTA CLARA, DURANGO, ENTRE CALLE MADERO Y PINO SUÁREZ</p> <p>Presidenta/e: JESSICA FABIOLA BONILLA GALINDO</p> <p>1er. Secretaria/o: MARIA ROSA ESQUIVEL HERNANDEZ</p> <p>2do. Secretaria/o: ANDREA LIZBETH CARRILLO MARTINEZ</p> <p>1er. Escrutador: MARIO AGUILAR GONZALEZ</p> <p>2do. Escrutador: JOSEFINA AGUILAR MARTINEZ</p> <p>3er. Escrutador: JOSEFINA FAVILA HERNANDEZ</p> <p>1er. Suplente: CLARA AGUILAR CARLOS</p> <p>2do. Suplente: MA. GABRIELA AGUILAR GONZALEZ</p> <p>3er. Suplente: MA. ISABEL CERVANTES GARCIA</p>
<p>Distrito Federal: 3) LERDO          Distrito Local: 14) CUENCAME DE CENICEROS          Municipio: 32) SANTA CLARA          Localidad: 4) EL NARANJO          Sección: 1195 B1</p> <p>Ubicación: ESCUELA PRIMARIA AQUILES SERDÁN, CALLE SIN NOMBRE, SIN NÚMERO, EL NARANJO, CÓDIGO POSTAL 35890, SANTA CLARA, DURANGO, ATRÁS DE LA IGLESIA, ANTES DEL ARROYO</p> <p>Presidenta/e: MA ELVA HERRERA FIGUEROA</p> <p>1er. Secretaria/o: JUAN JOSE FAVELA MARTINEZ</p> <p>2do. Secretaria/o: YESENIA ISABEL AVALOS CRUZ</p> <p>1er. Escrutador: JULIO AVALOS FAVELA</p> <p>2do. Escrutador: ZOILA EULALIA AVALOS HERNANDEZ</p> <p>3er. Escrutador: ARLETT CHACON OLVERA</p> <p>1er. Suplente: PAULINO FAVELA GONZALEZ</p> <p>2do. Suplente: JUAN ANTONIO AVALOS PEREZ</p> <p>3er. Suplente: PATRICIA FAVELA HERRERA</p>	<p>Distrito Federal: 3) LERDO          Distrito Local: 14) CUENCAME DE CENICEROS          Municipio: 32) SANTA CLARA          Localidad: 3) DIEZ DE ABRIL          Sección: 1197 B1</p> <p>Ubicación: ESCUELA PRIMARIA GENERAL EMILIANO ZAPATA, CALLE SIN NOMBRE, SIN NÚMERO, DIEZ DE ABRIL, CÓDIGO POSTAL 35890, SANTA CLARA, DURANGO, FRENTE A LA PLAZA</p> <p>Presidenta/e: CRISTINA AVALOS MEZA</p> <p>1er. Secretaria/o: MARIA DEL CARMEN DE LEON GALINDO</p> <p>2do. Secretaria/o: MA. JUANA FRAIRE CASTAÑEDA</p> <p>1er. Escrutador: MONICA FRAIRE GONZALEZ</p> <p>2do. Escrutador: ALONDRA AVALOS CASTAÑEDA</p> <p>3er. Escrutador: FRANCISCA CASTAÑEDA FIGUEROA</p> <p>1er. Suplente: PATRISIA FAVILA GALINDO</p> <p>2do. Suplente: MINERVA FRAIRE PEREZ</p> <p>3er. Suplente: SALVADOR AVALOS GARCIA</p>

<p>Distrito Federal: 3) LERDO</p> <p>Distrito Local: 14) CUENCAME DE CENICEROS</p> <p>Municipio: 32) SANTA CLARA</p> <p>Localidad: 5) EL NOGALITO</p> <p>Sección: 1197 E1</p> <p>Ubicación: ESCUELA RURAL FEDERAL GUADALUPE VICTORIA, CALLE SIN NOMBRE, SIN NÚMERO, EL NOGALITO, CÓDIGO POSTAL 35890, SANTA CLARA, DURANGO, FRENTE A LA CANCHA</p> <p>Presidenta/e: FLAVIO FRAIRE BELTRAN</p> <p>1er. Secretaria/o: MARTHA OFELIA CASTAÑEDA ESQUIVEL</p> <p>2do. Secretaria/o: MARIA ASUCENA CRUZ BELTRAN</p> <p>1er. Escrutador: PERLA YANNET CRUZ BELTRAN</p> <p>2do. Escrutador: MA. ELSA BELTRAN CASTAÑEDA</p> <p>3er. Escrutador: LUISA CASAS FAVILA</p> <p>1er. Suplente: MA. DE LOS ANGELES CRUZ GALINDO</p> <p>2do. Suplente: ISIDRO AVALOS BELTRAN</p> <p>3er. Suplente: LUIS BELTRAN FRAIRE</p>	<p>Distrito Federal: 3) LERDO</p> <p>Distrito Local: 14) CUENCAME DE CENICEROS</p> <p>Municipio: 32) SANTA CLARA</p> <p>Localidad: 7) SAN ANTONIO DE LA LAGUNA</p> <p>Sección: 1198 B1</p> <p>Ubicación: ESCUELA PRIMARIA BENITO JUÁREZ, CALLE BENITO JUÁREZ, SIN NÚMERO, SAN ANTONIO DE LA LAGUNA, CÓDIGO POSTAL 35890, SANTA CLARA, DURANGO, A UN COSTADO JARDÍN DE NIÑOS DIEZ DE ABRIL</p> <p>Presidenta/e: GABRIEL ADAME HERNANDEZ</p> <p>1er. Secretaria/o: JOSEFINA AGUILAR ADAME</p> <p>2do. Secretaria/o: BERENICE ESQUIVEL AGUILAR</p> <p>1er. Escrutador: J. ASCENCION ADAME GUERRERO</p> <p>2do. Escrutador: JOSE ANTONIO AGUILAR VARGAS</p> <p>3er. Escrutador: GABRIELA AGUILAR LOPEZ</p> <p>1er. Suplente: FEDERICO AGUILAR VILLAGRANA</p> <p>2do. Suplente: MATILDE GARCIA REYES</p> <p>3er. Suplente: MA. ELPIDIA AGÜERO MARTINEZ</p>
<p>Distrito Federal: 3) LERDO</p> <p>Distrito Local: 14) CUENCAME DE CENICEROS</p> <p>Municipio: 32) SANTA CLARA</p> <p>Localidad: 12) VEINTICUATRO DE FEBRERO (SAN MARCOS)</p> <p>Sección: 1199 B1</p> <p>Ubicación: ESCUELA PRIMARIA NARCISO MENDOZA, CALLE SIN NOMBRE, SIN NÚMERO, VEINTICUATRO DE FEBRERO, CÓDIGO POSTAL 35890, SANTA CLARA, DURANGO, A UN COSTADO DE LA IGLESIA</p> <p>Presidenta/e: DIANA LAURA AGUILAR PORTILLO</p> <p>1er. Secretaria/o: MARCELA GARCIA OCHOA</p> <p>2do. Secretaria/o: LAURO ALBA RUELAS</p> <p>1er. Escrutador: VERONICA GALAN CARRERA</p> <p>2do. Escrutador: SUSANA GARCIA VILLAGRANA</p> <p>3er. Escrutador: MARIA CATALINA PORTILLO ROJAS</p> <p>1er. Suplente: GABRIEL MARTINEZ FLORES</p> <p>2do. Suplente: RAMIRO FLORES PAZ</p> <p>3er. Suplente: MA. ANTONIA JAQUEZ RAMOS</p>	<p>Distrito Federal: 3) LERDO</p> <p>Distrito Local: 15) EL SALTO</p> <p>Municipio: 34) SUCHIL</p> <p>Localidad: 1) SUCHIL</p> <p>Sección: 1263 B1</p> <p>Ubicación: ESCUELA SECUNDARIA PROFESOR EVERARDO GÁMIZ OLIVAS, CALLE ALLENDE, SIN NÚMERO, LOCALIDAD SÚCHIL, CÓDIGO POSTAL 34900, SÚCHIL, DURANGO, A DOS CUADRAS DE LA PRESIDENCIA MUNICIPAL, HACIA EL OESTE, ENTRE LAS CALLES ALLENDE Y 16 DE SEPTIEMBRE</p> <p>Presidenta/e: FATIMA ALICIA ACOSTA SOTO</p> <p>1er. Secretaria/o: SILVIA PAOLA GARCIA SANTILLAN</p> <p>2do. Secretaria/o: LUIS EDUARDO CARRILLO MARTINEZ</p> <p>1er. Escrutador: ERIKA NOHEMI DURAN SALAS</p> <p>2do. Escrutador: DAHECY VIAHNET GUERRERO SERRATO</p> <p>3er. Escrutador: PAUL CASTAÑEDA CISNEROS</p> <p>1er. Suplente: LUZ ADRIANA GOMEZ CORRALES</p> <p>2do. Suplente: JORGE ALVAREZ GUERRERO</p> <p>3er. Suplente: MATILDE ALARCON COBARRUBIA</p>
<p>Distrito Federal: 3) LERDO</p> <p>Distrito Local: 15) EL SALTO</p> <p>Municipio: 34) SUCHIL</p> <p>Localidad: 1) SUCHIL</p> <p>Sección: 1263 C1</p> <p>Ubicación: ESCUELA SECUNDARIA PROFESOR EVERARDO GÁMIZ OLIVAS, CALLE ALLENDE, SIN NÚMERO, LOCALIDAD SÚCHIL, CÓDIGO POSTAL 34900, SÚCHIL, DURANGO, A DOS CUADRAS DE LA PRESIDENCIA MUNICIPAL, HACIA EL OESTE, ENTRE LAS CALLES ALLENDE Y 16 DE SEPTIEMBRE</p> <p>Presidenta/e: MARIA ATHZIRI CORRALES URSUA</p> <p>1er. Secretaria/o: ANA ROSARIO CASTAÑEDA SALAS</p> <p>2do. Secretaria/o: CINTHIA KARINA ALVAREZ GALVAN</p> <p>1er. Escrutador: RENE ANTONIO GASCA PEREZ</p> <p>2do. Escrutador: ANASTACIO ALARCON MERAZ</p> <p>3er. Escrutador: JOSE BENJAMIN FLORES HERNANDEZ</p> <p>1er. Suplente: JOSE LUIS DURAN SALDES</p> <p>2do. Suplente: FRANCISCO DURAN SALDEZ</p> <p>3er. Suplente: J. FELIX JUANES MARTINEZ</p>	<p>Distrito Federal: 3) LERDO</p> <p>Distrito Local: 15) EL SALTO</p> <p>Municipio: 34) SUCHIL</p> <p>Localidad: 1) SUCHIL</p> <p>Sección: 1264 B1</p> <p>Ubicación: JARDÍN DE NIÑOS FRANCISCO DE IBARRA, CALLE FRANCISCO ZARCO, SIN NÚMERO, ZONA CENTRO, CÓDIGO POSTAL 34900, SÚCHIL, DURANGO, FRENTE AL DOMO MUNICIPAL</p> <p>Presidenta/e: DULCE CONCEPCION HERNANDEZ CORREA</p> <p>1er. Secretaria/o: JAIME ARMANDO HERNANDEZ CORREA</p> <p>2do. Secretaria/o: JOSE ANTONIO ALVAREZ GALVAN</p> <p>1er. Escrutador: ASHELY PATRICIA GUERRERO HERNANDEZ</p> <p>2do. Escrutador: JOSE FIDEL ALANIZ GARCIA</p> <p>3er. Escrutador: BLANCA ESTHELA CANALES CARRILLO</p> <p>1er. Suplente: RODOLFO CISNEROS GONZALEZ</p> <p>2do. Suplente: LIZBET ALEJANDRA FLORES RAMOS</p> <p>3er. Suplente: FILEMON ACEVEDO CARRILLO</p>

<p>Distrito Federal: 3) LERDO  Distrito Local: 15) EL SALTO  Municipio: 34) SUCHIL  Localidad: 1) SUCHIL  Sección: 1264 C1</p> <p>Ubicación: JARDÍN DE NIÑOS FRANCISCO DE IBARRA, CALLE FRANCISCO ZARCO, SIN NÚMERO, ZONA CENTRO, CÓDIGO POSTAL 34900, SÚCHIL, DURANGO, FRENTE AL DOMO MUNICIPAL</p> <p>Presidenta/e: ANGELICA MARIA GOMEZ REZA</p> <p>1er. Secretaria/o: MACARIO BARRIOS GARCIA  2do. Secretaria/o: TERESA DE JESUS FLORES BARRIENTOS</p> <p>1er. Escrutador: URIELL GARCIA CASTAÑEDA  2do. Escrutador: RAUL BARRON CONTRERAS</p> <p>3er. Escrutador: FLORA NENSI CISNEROS ESPELETA</p> <p>1er. Suplente: MA. CONCEPCION ESPELETA ESCAMILLA  2do. Suplente: RAUL BARRON SALDEZ  3er. Suplente: JESUS MANUEL ALANIS BARRERA</p>	<p>Distrito Federal: 3) LERDO  Distrito Local: 15) EL SALTO  Municipio: 34) SUCHIL  Localidad: 1) SUCHIL  Sección: 1265 B1</p> <p>Ubicación: ESCUELA PRIMARIA VICENTE GUERRERO, CALLE EMILIO CARRANZA, SIN NÚMERO, LOCALIDAD SÚCHIL, CÓDIGO POSTAL 34900, SÚCHIL, DURANGO, ENTRE LAS CALLES JUÁREZ Y NARCISO MENDOZA</p> <p>Presidenta/e: EDUARDO DOMINGUEZ RODRIGUEZ</p> <p>1er. Secretaria/o: NANCY GOMEZ GONZALEZ  2do. Secretaria/o: ESEQUIEL ALANIZ HINOJOSA</p> <p>1er. Escrutador: DULCE EVELYN FLORES CASAS  2do. Escrutador: SILVERIA GOMEZ GUTIERREZ</p> <p>3er. Escrutador: ANA LAURA ADAME ROSAS</p> <p>1er. Suplente: CESAR ANTONIO CORREA PACHECO  2do. Suplente: ALEJANDRO FLORES CORREA  3er. Suplente: JOSE ANTONIO GARCIA ESQUIVEL</p>
<p>Distrito Federal: 3) LERDO  Distrito Local: 15) EL SALTO  Municipio: 34) SUCHIL  Localidad: 1) SUCHIL  Sección: 1265 C1</p> <p>Ubicación: ESCUELA PRIMARIA VICENTE GUERRERO, CALLE EMILIO CARRANZA, SIN NÚMERO, LOCALIDAD SÚCHIL, CÓDIGO POSTAL 34900, SÚCHIL, DURANGO, ENTRE LAS CALLES JUÁREZ Y NARCISO MENDOZA</p> <p>Presidenta/e: BRIANDA GUADALUPE CORRAL GARCIA</p> <p>1er. Secretaria/o: ALAN ELIAS GARCIA AMAYA  2do. Secretaria/o: KARLA JOANA AVILA GOMEZ</p> <p>1er. Escrutador: SILVIA FLORES MARQUEZ  2do. Escrutador: CLAUDIA JUDITH DOMINGUEZ RAMIREZ</p> <p>3er. Escrutador: LEONEL ALVAREZ GARCIA</p> <p>1er. Suplente: JUAN MARCOS DOMINGUEZ LOPEZ  2do. Suplente: LAZARO CORREA HERNANDEZ  3er. Suplente: JOSE ANGEL CHAIREZ PASILLAS</p>	<p>Distrito Federal: 3) LERDO  Distrito Local: 15) EL SALTO  Municipio: 34) SUCHIL  Localidad: 1) SUCHIL  Sección: 1266 B1</p> <p>Ubicación: CENTRO DE ESTUDIOS CIENTÍFICOS Y TECNOLÓGICOS DEL ESTADO DE DURANGO, CECYTED, NÚMERO 3, CALLE PROLONGACIÓN J. GUADALUPE RODRÍGUEZ, SIN NÚMERO, LOCALIDAD SÚCHIL, CÓDIGO POSTAL 34900, SÚCHIL, DURANGO, A UN COSTADO DE LA CALLE JUÁREZ</p> <p>Presidenta/e: JOSE MANUEL CANALES GALVAN</p> <p>1er. Secretaria/o: CRISTIAN PAUL FERNANDEZ ORTIZ  2do. Secretaria/o: KEYLA MATILDE FLORES ALANIZ</p> <p>1er. Escrutador: LORENZO ALVARADO SALAZAR  2do. Escrutador: OLIVER BARRERA AVILA</p> <p>3er. Escrutador: ARTURO DE LA ROSA GONZALEZ</p> <p>1er. Suplente: YESICA YANETH FLORES LUNA  2do. Suplente: JAVIER FLORES GUERRERO  3er. Suplente: MARIO ALBERTO FLORES AVILA</p>
<p>Distrito Federal: 3) LERDO  Distrito Local: 15) EL SALTO  Municipio: 34) SUCHIL  Localidad: 1) SUCHIL  Sección: 1266 C1</p> <p>Ubicación: CENTRO DE ESTUDIOS CIENTÍFICOS Y TECNOLÓGICOS DEL ESTADO DE DURANGO, CECYTED, NÚMERO 3, CALLE PROLONGACIÓN J. GUADALUPE RODRÍGUEZ, SIN NÚMERO, LOCALIDAD SÚCHIL, CÓDIGO POSTAL 34900, SÚCHIL, DURANGO, A UN COSTADO DE LA CALLE JUÁREZ</p> <p>Presidenta/e: MARIANA DE JESUS FERNANDEZ MORENO</p> <p>1er. Secretaria/o: ITZA SABDIELY ALVAREZ RAMIREZ  2do. Secretaria/o: JAQUELINE ELIZABETH GALVAN IBARRA</p> <p>1er. Escrutador: TERESITA DE JESUS AVILA GONZALEZ  2do. Escrutador: NELLY CARRILLO SARMIENTO</p> <p>3er. Escrutador: MARIA GUADALUPE FLORES GUERRERO</p> <p>1er. Suplente: MA ROSALINA GALVAN MORENO  2do. Suplente: ALFONSO CARDENAS HERNANDEZ  3er. Suplente: MARIA DEL SOCORRO FERNANDEZ SAVEDRA</p>	<p>Distrito Federal: 3) LERDO  Distrito Local: 15) EL SALTO  Municipio: 34) SUCHIL  Localidad: 20) LA SOLEDAD  Sección: 1267 B1</p> <p>Ubicación: ESCUELA PRIMARIA FRANCISCO VILLA, CALLE SIN NOMBRE, SIN NÚMERO, LOCALIDAD LA SOLEDAD, CÓDIGO POSTAL 34917, SÚCHIL, DURANGO, FRENTE A LA TIENDA DE ABARROTES</p> <p>Presidenta/e: ANDREA ATILANO MERCADO</p> <p>1er. Secretaria/o: SANJUANA ATILANO TORRES  2do. Secretaria/o: CATALINA AYALA BARRON</p> <p>1er. Escrutador: AZAEL FLORES TELLEZ  2do. Escrutador: RUPERTO HERNANDEZ RODARTE</p> <p>3er. Escrutador: AURELIO FLORES VENEGAS</p> <p>1er. Suplente: FIDEL FLORES VENEGAS  2do. Suplente: MA. BENERANDA GARCIA SALAS  3er. Suplente: LEONILA GONZALEZ MORENO</p>

<p>Distrito Federal: 3) LERDO  Distrito Local: 15) EL SALTO  Municipio: 34) SUCHIL  Localidad: 18) SAN MIGUEL DE LA MICHILIA  Sección: 1268 B1</p> <p>Ubicación: ESCUELA PRIMARIA MIGUEL HIDALGO, CALLE SIN NOMBRE, SIN NÚMERO, LOCALIDAD SAN MIGUEL DE LA MICHILIA, CÓDIGO POSTAL 34917, SÚCHIL, DURANGO, A UNA CUADRA DE LA CASETA TELEFÓNICA</p> <p>Presidenta/e: BRIANA CARBAJAL MORALES</p> <p>1er. Secretaria/o: BLANCA ELSA AYALA MEJIA  2do. Secretaria/o: MARIAIRENE AYALA TELLES</p> <p>1er. Escrutador: ARACELI AYALA TORRES  2do. Escrutador: MARIA MARCELIA CARRILLO GARCIA</p> <p>3er. Escrutador: JOSE MANUEL IBARRA GONZALEZ</p> <p>1er. Suplente: CINTHIA ALEJANDRA MEDINA CARRILLO  2do. Suplente: RUFINA MEDINA RODRIGUEZ  3er. Suplente: JOSEFA CALZADA LUNA</p>	<p>Distrito Federal: 3) LERDO  Distrito Local: 15) EL SALTO  Municipio: 34) SUCHIL  Localidad: 2) ALEJANDRO  Sección: 1269 B1</p> <p>Ubicación: ESCUELA PRIMARIA MIGUEL HIDALGO, CALLE MIGUEL HIDALGO, SIN NÚMERO, LOCALIDAD ALEJANDRO, CÓDIGO POSTAL 34913, SÚCHIL, DURANGO, FRENTE A LA CLÍNICA DE ASISTENCIA MÉDICA</p> <p>Presidenta/e: CLAUDIA NELY GARCIA SOTO</p> <p>1er. Secretaria/o: VALERIA ANTONIA MEJIA AYALA  2do. Secretaria/o: LIDIA GARCIA MONRREAL</p> <p>1er. Escrutador: JORGE MEJIA PINEDA  2do. Escrutador: MARIO SAUL HERRERA PEREZ</p> <p>3er. Escrutador: JOSE ELENO LAZARO VIDALES</p> <p>1er. Suplente: RAFAEL GARCIA RODARTE  2do. Suplente: JOSE IGNACIO LAZARO VIDALES  3er. Suplente: JOSE MEJIA PEREZ</p>
<p>Distrito Federal: 3) LERDO  Distrito Local: 15) EL SALTO  Municipio: 34) SUCHIL  Localidad: 15) SAN JUAN DE MICHIS  Sección: 1271 B1</p> <p>Ubicación: ESCUELA PRIMARIA EMILIANO ZAPATA, CALLE SIN NOMBRE, SIN NÚMERO, LOCALIDAD SAN JUAN DE MICHIS, CÓDIGO POSTAL 34920, SÚCHIL, DURANGO, FRENTE A LA CLÍNICA DE ASISTENCIA MÉDICA</p> <p>Presidenta/e: ALEJANDRA ALVARADO ZUÑIGA</p> <p>1er. Secretaria/o: AURELIANO CALDERA CONTRERAS  2do. Secretaria/o: RIGOBERTO PEREZ CONTRERAS</p> <p>1er. Escrutador: GUADALUPE JAZMIN PEREZ LANDA  2do. Escrutador: HECTOR ROBLES RODRIGUEZ</p> <p>3er. Escrutador: FLAVIO RODRIGUEZ MORALES</p> <p>1er. Suplente: RAUL RODRIGUEZ REYES  2do. Suplente: MARTHA CATALINA CARRILLO ACEVEDO  3er. Suplente: JOSE MORALES ESPARZA</p>	<p>Distrito Federal: 3) LERDO  Distrito Local: 15) EL SALTO  Municipio: 34) SUCHIL  Localidad: 11) NUEVO ALEMÁN  Sección: 1272 B1</p> <p>Ubicación: ESCUELA PRIMARIA TENOCH, CALLE SIN NOMBRE, SIN NÚMERO, LOCALIDAD NUEVO ALEMÁN, CÓDIGO POSTAL 34936, SÚCHIL, DURANGO, A UN COSTADO DE LA CARRETERA PRINCIPAL</p> <p>Presidenta/e: MA DEL REFUGIO FLORES ALVAREZ</p> <p>1er. Secretaria/o: TOMAS FLORES ALVAREZ  2do. Secretaria/o: MARIA DEL ROCIO LANDA ROMAN</p> <p>1er. Escrutador: MIGUEL ANGEL ESCALANTE TELLES  2do. Escrutador: MARIA ESPINOZA TELLES</p> <p>3er. Escrutador: GABRIEL DERAS MORALES</p> <p>1er. Suplente: BEATRIZ CALZADA VAZQUEZ  2do. Suplente: PEDRO MISSAEL FLORES CALDERA  3er. Suplente: ANITA HERNANDEZ DIAZ</p>
<p>Distrito Federal: 3) LERDO  Distrito Local: 15) EL SALTO  Municipio: 34) SUCHIL  Localidad: 34) MESA DE SAN ANTONIO  Sección: 1273 B1</p> <p>Ubicación: ESCUELA PRIMARIA FRANCISCO DE LOS REYES, CALLE SIN NOMBRE, SIN NÚMERO, LOCALIDAD MESA DE SAN ANTONIO, CÓDIGO POSTAL 34935, SÚCHIL, DURANGO, POR LA CALLE PRINCIPAL DE LA LOCALIDAD, ESQUINA CON CALLE SIN NOMBRE</p> <p>Presidenta/e: ALEJANDRA RAMIREZ SOLIS</p> <p>1er. Secretaria/o: ROBERTO AGUILAR FLORES  2do. Secretaria/o: FELICITAS AGUILAR REYES</p> <p>1er. Escrutador: RUPERTO GALINDO RODRIGUEZ  2do. Escrutador: ROCINA GALVAN SALVADOR</p> <p>3er. Escrutador: PATRICIO AGUILAR SOLIS</p> <p>1er. Suplente: SECUNDINO CALDERA CALDERA  2do. Suplente: TEODOSA AGUILAR MARTINEZ  3er. Suplente: ALICIA AGUILAR SOTO</p>	<p>Distrito Federal: 3) LERDO  Distrito Local: 14) CUENCAME DE GENICEROS  Municipio: 39) VICENTE GUERRERO  Localidad: 1) VICENTE GUERRERO  Sección: 1374 B1</p> <p>Ubicación: ESCUELA PRIMARIA PROFESOR LEÓN ARREOLA LÓPEZ, CALLE JOSÉ MARÍA PINO SUÁREZ, SIN NÚMERO, COLONIA REVOLUCIÓN, CÓDIGO POSTAL 34890, VICENTE GUERRERO, DURANGO, ENTRE LAS CALLES BENIGNO ROSAS Y LEONIDES GUERRERO</p> <p>Presidenta/e: PRISCILA CHAVARRIA SOTO</p> <p>1er. Secretaria/o: DULCE GIOVANNA DIAZ LOPEZ  2do. Secretaria/o: WUILBERT OMIZAEAL COBIAN RAMIREZ</p> <p>1er. Escrutador: JOSE ANGEL ALVAREZ SANTOYO  2do. Escrutador: GLORIA CASAS ORTIZ</p> <p>3er. Escrutador: GIMENA DE NATIVIDAD CASTAÑEDA ESCAMILLA</p> <p>1er. Suplente: SUSANA FLORES GALVAN  2do. Suplente: ALMA ROCIO CASAS ORTIZ  3er. Suplente: LUIS ENRIQUE ESPARZA REYES</p>

<p>Distrito Federal: 3) LERDO</p> <p>Distrito Local: 14) CUENCAME DE CENICEROS</p> <p>Municipio: 39) VICENTE GUERRERO</p> <p>Localidad: 1) VICENTE GUERRERO</p> <p>Sección: 1374 C1</p> <p>Ubicación: ESCUELA PRIMARIA PROFESOR LEÓN ARREOLA LÓPEZ, CALLE JOSÉ MARÍA PINO SUÁREZ, SIN NÚMERO, COLONIA REVOLUCIÓN, CÓDIGO POSTAL 34890, VICENTE GUERRERO, DURANGO, ENTRE LAS CALLES BENIGNO ROSAS Y LEONIDES GUERRERO</p> <p>Presidenta/e: SANDRA DE LA ROSA GUERRERO</p> <p>1er. Secretaria/o: ARELY ESTEFANA CASAS GARCIA</p> <p>2do. Secretaria/o: ADRIANA DE LA ROSA GUERRERO</p> <p>1er. Escrutador: CORAL BLANCO VENEGAS</p> <p>2do. Escrutador: DIANA LAURA CASTAÑEDA BARRIENTOS</p> <p>3er. Escrutador: LUIS GERARDO CONDE DE LA ROSA</p> <p>1er. Suplente: FRANCISCO ACEVEDO GONZALEZ</p> <p>2do. Suplente: MANUELA CORRAL CARROLA</p> <p>3er. Suplente: PATRICIA FLORES TORRES</p>	<p>Distrito Federal: 3) LERDO</p> <p>Distrito Local: 14) CUENCAME DE CENICEROS</p> <p>Municipio: 39) VICENTE GUERRERO</p> <p>Localidad: 1) VICENTE GUERRERO</p> <p>Sección: 1375 B1</p> <p>Ubicación: JARDÍN DE NIÑOS GABRIELA MISTRAL, CALLE EMILIANO ZAPATA, SIN NÚMERO, LOCALIDAD VICENTE GUERRERO, CÓDIGO POSTAL 34890, VICENTE GUERRERO, DURANGO, ENTRE LAS CALLES JUAN DE DIOS JIMÉNEZ Y LEONIDES GUERRERO</p> <p>Presidenta/e: PAMELA ESCOBEDO VALENZUELA</p> <p>1er. Secretaria/o: JUANA AMADOR GONZALEZ</p> <p>2do. Secretaria/o: MARIA GUADALUPE CORONADO ESPARZA</p> <p>1er. Escrutador: JUNIOR ALFREDO GARCIA ALANIZ</p> <p>2do. Escrutador: BRENDA ROCIO HERNANDEZ JIMENEZ</p> <p>3er. Escrutador: LESLY YOCELYN ALCALA MENDEZ</p> <p>1er. Suplente: LUISA ADRIANA ESCOBEDO LOPEZ</p> <p>2do. Suplente: MARINA GOMEZ CASTAÑON</p> <p>3er. Suplente: JOSE LEOPOLDO BECERRA OSORIO</p>
<p>Distrito Federal: 3) LERDO</p> <p>Distrito Local: 14) CUENCAME DE CENICEROS</p> <p>Municipio: 39) VICENTE GUERRERO</p> <p>Localidad: 1) VICENTE GUERRERO</p> <p>Sección: 1375 C1</p> <p>Ubicación: JARDÍN DE NIÑOS GABRIELA MISTRAL, CALLE EMILIANO ZAPATA, SIN NÚMERO, LOCALIDAD VICENTE GUERRERO, CÓDIGO POSTAL 34890, VICENTE GUERRERO, DURANGO, ENTRE LAS CALLES JUAN DE DIOS JIMÉNEZ Y LEONIDES GUERRERO</p> <p>Presidenta/e: GABRIELA CRUZ LOPEZ</p> <p>1er. Secretaria/o: ASHLY ALEJANDRA CALDERA MORENO</p> <p>2do. Secretaria/o: YOLANDA ESCALERA CALDERA</p> <p>1er. Escrutador: JANETTE GONZALEZ ZAMORA</p> <p>2do. Escrutador: RICARDO JAVIER ENRIQUEZ PACHECO</p> <p>3er. Escrutador: JOSE CUTBERTO ALDABA COLON</p> <p>1er. Suplente: LAURA FABIOLA FLORES GARCIA</p> <p>2do. Suplente: PATRICIA GONZALEZ AGUILAR</p> <p>3er. Suplente: MARIA FABIOLA CHAVEZ ROMERO</p>	<p>Distrito Federal: 3) LERDO</p> <p>Distrito Local: 14) CUENCAME DE CENICEROS</p> <p>Municipio: 39) VICENTE GUERRERO</p> <p>Localidad: 1) VICENTE GUERRERO</p> <p>Sección: 1375 C2</p> <p>Ubicación: JARDÍN DE NIÑOS GABRIELA MISTRAL, CALLE EMILIANO ZAPATA, SIN NÚMERO, LOCALIDAD VICENTE GUERRERO, CÓDIGO POSTAL 34890, VICENTE GUERRERO, DURANGO, ENTRE LAS CALLES JUAN DE DIOS JIMÉNEZ Y LEONIDES GUERRERO</p> <p>Presidenta/e: VIKY KARLA GALVAN ALANIS</p> <p>1er. Secretaria/o: VERONICA CONTRERAS PEREZ</p> <p>2do. Secretaria/o: MARIA ALEJANDRINA GALINDO CARRILLO</p> <p>1er. Escrutador: JUAN DE DIOS GUERRERO SALAZAR</p> <p>2do. Escrutador: IRMA ALANIZ SANCHEZ</p> <p>3er. Escrutador: JOSE ANTONIO ESCOBAR FLORES</p> <p>1er. Suplente: MAYELA GAMBINO AUDIFRET</p> <p>2do. Suplente: GABRIELA SARAHY GUZMAN GUZMAN</p> <p>3er. Suplente: SUCELH YANETH GARCIA SALAS</p>
<p>Distrito Federal: 3) LERDO</p> <p>Distrito Local: 14) CUENCAME DE CENICEROS</p> <p>Municipio: 39) VICENTE GUERRERO</p> <p>Localidad: 1) VICENTE GUERRERO</p> <p>Sección: 1376 B1</p> <p>Ubicación: ESCUELA SECUNDARIA TÉCNICA NÚMERO 56, CALLE DEL VALLADO, SIN NÚMERO, LOCALIDAD VICENTE GUERRERO, CÓDIGO POSTAL 34890, VICENTE GUERRERO, DURANGO, ENTRE LAS CALLES ABASOLO Y PRIVADA ZAPATA</p> <p>Presidenta/e: DENISSE ALEJANDRA CHAVEZ PIEDRA</p> <p>1er. Secretaria/o: ANHUAR FLORES NEVAREZ</p> <p>2do. Secretaria/o: EDGAR EMILIO LOPEZ NUÑEZ</p> <p>1er. Escrutador: NANCY YADIRA GARCIA CONTRERAS</p> <p>2do. Escrutador: ALFREDO GONZALEZ CHAVEZ</p> <p>3er. Escrutador: JOSE ANGEL LEMUS BELTRAN</p> <p>1er. Suplente: MARIA GEORGINA CHAVEZ CHAVEZ</p> <p>2do. Suplente: RICARDO FERNANDEZ ESPARZA</p> <p>3er. Suplente: PEDRO BAÑUELOS GURROLA</p>	<p>Distrito Federal: 3) LERDO</p> <p>Distrito Local: 14) CUENCAME DE CENICEROS</p> <p>Municipio: 39) VICENTE GUERRERO</p> <p>Localidad: 1) VICENTE GUERRERO</p> <p>Sección: 1376 C1</p> <p>Ubicación: ESCUELA SECUNDARIA TÉCNICA NÚMERO 56, CALLE DEL VALLADO, SIN NÚMERO, LOCALIDAD VICENTE GUERRERO, CÓDIGO POSTAL 34890, VICENTE GUERRERO, DURANGO, ENTRE LAS CALLES ABASOLO Y PRIVADA ZAPATA</p> <p>Presidenta/e: BETINA FLORES GONZALEZ</p> <p>1er. Secretaria/o: JOSE ALMEDA TAVAREZ</p> <p>2do. Secretaria/o: AZUCENA DE LA CRUZ ROMAN</p> <p>1er. Escrutador: ADRIANA POLETTE GOMEZ FLORES</p> <p>2do. Escrutador: MARCO ANTONIO HERRERA GONZALEZ</p> <p>3er. Escrutador: HECTOR GUADALUPE LOPEZ VIDAÑA</p> <p>1er. Suplente: REYNALDO CRUZ LOBATOS</p> <p>2do. Suplente: PATRICIA GARCIA CONTRERAS</p> <p>3er. Suplente: GUADALUPE DIAZ ROMAN</p>

<p>Distrito Federal: 3) LERDO</p> <p>Distrito Local: 14) CUENCAME DE CENICEROS</p> <p>Municipio: 39) VICENTE GUERRERO</p> <p>Localidad: 1) VICENTE GUERRERO</p> <p>Sección: 1377 B1</p> <p>Ubicación: ESCUELA PRIMARIA GENERAL VICENTE GUERRERO, AVENIDA MATAMOROS, SIN NÚMERO, LOCALIDAD VICENTE GUERRERO, CÓDIGO POSTAL 34890, VICENTE GUERRERO, DURANGO, ENTRE LA CALLE VICENTE GUERRERO Y AVENIDA IGNACIO ZARAGOZA</p> <p>Presidenta/e: DIANA LISSET CHAVEZ CARDENAS</p> <p>1er. Secretaria/o: GARDENIA GURROLA GARCIA</p> <p>2do. Secretaria/o: SARAY ALVARADO MANCILLAS</p> <p>1er. Escrutador: DANIELA CARBAJAL CORTES</p> <p>2do. Escrutador: SANDRA DOLORES ESTRADA DOMINGUEZ</p> <p>3er. Escrutador: ADRIANA MANCILLAS MEJIA</p> <p>1er. Suplente: ANA ROMELIA CORONADO DE LA ROSA</p> <p>2do. Suplente: NOHEMI HIDALGO FRANCO</p> <p>3er. Suplente: PATRICIA RAMIREZ BALLON</p>	<p>Distrito Federal: 3) LERDO</p> <p>Distrito Local: 14) CUENCAME DE CENICEROS</p> <p>Municipio: 39) VICENTE GUERRERO</p> <p>Localidad: 1) VICENTE GUERRERO</p> <p>Sección: 1377 C1</p> <p>Ubicación: ESCUELA PRIMARIA GENERAL VICENTE GUERRERO, AVENIDA MATAMOROS, SIN NÚMERO, LOCALIDAD VICENTE GUERRERO, CÓDIGO POSTAL 34890, VICENTE GUERRERO, DURANGO, ENTRE LA CALLE VICENTE GUERRERO Y AVENIDA IGNACIO ZARAGOZA</p> <p>Presidenta/e: AURORA GUERRERO SOLANO</p> <p>1er. Secretaria/o: QUETZALI IXCHEL OROZCO HINOJOSA</p> <p>2do. Secretaria/o: MARIA DEL ROCIO AYALA REYES</p> <p>1er. Escrutador: ADRIANA CONTRERAS VALLES</p> <p>2do. Escrutador: HANNIA MARTOS GONZALEZ</p> <p>3er. Escrutador: JOSE DANIEL LOPEZ VAZQUEZ</p> <p>1er. Suplente: ISRAEL FLORES SORIANO</p> <p>2do. Suplente: EDUARDO PACHECO LOPEZ</p> <p>3er. Suplente: GABRIEL HERNANDEZ CAMACHO</p>
<p>Distrito Federal: 3) LERDO</p> <p>Distrito Local: 14) CUENCAME DE CENICEROS</p> <p>Municipio: 39) VICENTE GUERRERO</p> <p>Localidad: 1) VICENTE GUERRERO</p> <p>Sección: 1378 B1</p> <p>Ubicación: ESCUELA PRIMARIA PEDRO CELESTINO NEGRETE, CALLE EMILIO CARRANZA, SIN NÚMERO, LOCALIDAD VICENTE GUERRERO, CÓDIGO POSTAL 34890, VICENTE GUERRERO, DURANGO, ENTRE LAS CALLES ARISTA Y PEREYRA; A UN COSTADO EL MONUMENTO A JUÁREZ</p> <p>Presidenta/e: BRENDA YULISSA CARRILLO DE LA CRUZ</p> <p>1er. Secretaria/o: MIGUEL ANGEL BUSTAMANTE GASCA</p> <p>2do. Secretaria/o: JULIO ALEJANDRO CARRILLO HERNANDEZ</p> <p>1er. Escrutador: KARLA EDITH GARCIA MENDOZA</p> <p>2do. Escrutador: MA SANJUANA HERNANDEZ CHAVEZ</p> <p>3er. Escrutador: WENDY YARELY LUNA MORONES</p> <p>1er. Suplente: ABELARDO CARRILLO CARRILLO</p> <p>2do. Suplente: LORENA DUEÑEZ RUEDA</p> <p>3er. Suplente: MARIBEL GONZALEZ RUIZ</p>	<p>Distrito Federal: 3) LERDO</p> <p>Distrito Local: 14) CUENCAME DE CENICEROS</p> <p>Municipio: 39) VICENTE GUERRERO</p> <p>Localidad: 1) VICENTE GUERRERO</p> <p>Sección: 1378 C1</p> <p>Ubicación: ESCUELA PRIMARIA PEDRO CELESTINO NEGRETE, CALLE EMILIO CARRANZA, SIN NÚMERO, LOCALIDAD VICENTE GUERRERO, CÓDIGO POSTAL 34890, VICENTE GUERRERO, DURANGO, ENTRE LAS CALLES ARISTA Y PEREYRA; A UN COSTADO EL MONUMENTO A JUÁREZ</p> <p>Presidenta/e: MARISOL BADILLO HERNANDEZ</p> <p>1er. Secretaria/o: MIGUEL ANGEL CAMPOS CASAS</p> <p>2do. Secretaria/o: VANESSA MARISOL CORONADO CALDERA</p> <p>1er. Escrutador: GERARDO OSIEL GUERRERO CASTILLO</p> <p>2do. Escrutador: MAYRA ALICIA AVIÑA PIEDRA</p> <p>3er. Escrutador: JOSE MIGUEL ALCALA CHAVEZ</p> <p>1er. Suplente: ALICIA DE LA PAZ FALCON</p> <p>2do. Suplente: MA AZUCENA GARCIA LOPEZ</p> <p>3er. Suplente: MAYRA EDITH HERNANDEZ PIEDRA</p>
<p>Distrito Federal: 3) LERDO</p> <p>Distrito Local: 14) CUENCAME DE CENICEROS</p> <p>Municipio: 39) VICENTE GUERRERO</p> <p>Localidad: 1) VICENTE GUERRERO</p> <p>Sección: 1379 B1</p> <p>Ubicación: BIBLIOTECA JOSÉ ÁNGEL CENICEROS, CALLE FRANCISCO I MADERO, SIN NÚMERO, LOCALIDAD VICENTE GUERRERO, CÓDIGO POSTAL 34890, VICENTE GUERRERO, DURANGO, ENTRE LAS CALLES CONSTITUCIÓN Y W. GONZÁLEZ Y A UN COSTADO DE PRESIDENCIA MUNICIPAL</p> <p>Presidenta/e: MARIA ELIZABETH DOMINGUEZ MARTINEZ</p> <p>1er. Secretaria/o: MIGUEL HERRERA SANDOVAL</p> <p>2do. Secretaria/o: GLORIA YOSELIN APARICIO SERRANO</p> <p>1er. Escrutador: LUIS GERARDO GARAY JIMENEZ</p> <p>2do. Escrutador: DENNIS HOMAR GARCIA PIÑA</p> <p>3er. Escrutador: LIZBETH LEISDALY BECERRA OSORIO</p> <p>1er. Suplente: JOSE ALBERTO GONZALEZ RAMIREZ</p> <p>2do. Suplente: GUDBERTA LUJAN CANALES</p> <p>3er. Suplente: ISABELA BURCIAGA CORRALES</p>	<p>Distrito Federal: 3) LERDO</p> <p>Distrito Local: 14) CUENCAME DE CENICEROS</p> <p>Municipio: 39) VICENTE GUERRERO</p> <p>Localidad: 1) VICENTE GUERRERO</p> <p>Sección: 1380 B1</p> <p>Ubicación: CAJA SOLIDARIA VICENTE GUERRERO, AVENIDA ALFREDO SALINAS, NÚMERO 209, COLONIA ZONA CENTRO, CÓDIGO POSTAL 34890, VICENTE GUERRERO, DURANGO, FRENTE A LA CASA DE LA CRISTIANDAD Y SANTUARIO</p> <p>Presidenta/e: JEAN PAUL ACUÑA CHAVARRIA</p> <p>1er. Secretaria/o: FATIMA MONTSERRAT AVIÑA ARGUELLES</p> <p>2do. Secretaria/o: ITZEL GUADALUPE BARRIOS IBARRA</p> <p>1er. Escrutador: NORMA ALVARADO FALCON</p> <p>2do. Escrutador: ALBERTO EDRAI BERNAL TAVAREZ</p> <p>3er. Escrutador: ALEJANDRA CONTRERAS HERNANDEZ</p> <p>1er. Suplente: MARILU CORONADO DE LA ROSA</p> <p>2do. Suplente: JONATHAN SIRILO AYALA VELARDE</p> <p>3er. Suplente: JOSEFINA CALZADA ZUÑIGA</p>

<p>Distrito Federal: 3) LERDO</p> <p>Distrito Local: 14) CUENCAME DE CENICEROS</p> <p>Municipio: 39) VICENTE GUERRERO</p> <p>Localidad: 1) VICENTE GUERRERO</p> <p>Sección: 1380 C1</p> <p>Ubicación: CAJA SOLIDARIA VICENTE GUERRERO, AVENIDA ALFREDO SALINAS, NÚMERO 209, COLONIA ZONA CENTRO, CÓDIGO POSTAL 34890, VICENTE GUERRERO, DURANGO, FRENTE A LA CASA DE LA CRISTIANDAD Y SANTUARIO</p> <p>Presidenta/e: NAILA DANIELA ALVARADO DE LA ROSA</p> <p>1er. Secretaria/o: YADIRA AVIÑA LOPEZ</p> <p>2do. Secretaria/o: YESICA ALCALA CASTAÑEDA</p> <p>1er. Escrutador: GLORIA BARRIENTOS ONTIVEROS</p> <p>2do. Escrutador: IRAK JAHAZIEL CISNEROS RAMOS</p> <p>3er. Escrutador: MARCO ANTONIO BAÑUELOS JUAREZ</p> <p>1er. Suplente: JULIAN ALVARADO RODRIGUEZ</p> <p>2do. Suplente: JOSE LUIS BARRIENTOS RENTERIA</p> <p>3er. Suplente: SIXTO CARMONA ANDRADE</p>	<p>Distrito Federal: 3) LERDO</p> <p>Distrito Local: 14) CUENCAME DE CENICEROS</p> <p>Municipio: 39) VICENTE GUERRERO</p> <p>Localidad: 1) VICENTE GUERRERO</p> <p>Sección: 1381 B1</p> <p>Ubicación: JARDÍN DE NIÑOS VICENTE GUERRERO, PRIVADA DE MATAMOROS, SIN NÚMERO, LOCALIDAD VICENTE GUERRERO, CÓDIGO POSTAL 34890, VICENTE GUERRERO, DURANGO, ENTRE PROLONGACIÓN MATAMOROS Y CALLE EPIFANIO ESPARZA; A UN COSTADO DEL CORRALÓN MUNICIPAL</p> <p>Presidenta/e: BLANCA PATRICIA AGUILAR BLANCO</p> <p>1er. Secretaria/o: GLADIS CALDERA FALCON</p> <p>2do. Secretaria/o: SERGIO LUIS FALCON NAVARRO</p> <p>1er. Escrutador: MIRNA VERONICA FLORES SANCHEZ</p> <p>2do. Escrutador: LUZ ARACELY HERNANDEZ JIMENEZ</p> <p>3er. Escrutador: ANTONIO FLORES ALVARADO</p> <p>1er. Suplente: KARLA ESTRELLA ARELLANO HERNANDEZ</p> <p>2do. Suplente: LEONILA FLORES PEREZ</p> <p>3er. Suplente: JOSE CRUZ GONZALEZ SALAS</p>
<p>Distrito Federal: 3) LERDO</p> <p>Distrito Local: 14) CUENCAME DE CENICEROS</p> <p>Municipio: 39) VICENTE GUERRERO</p> <p>Localidad: 1) VICENTE GUERRERO</p> <p>Sección: 1381 C1</p> <p>Ubicación: JARDÍN DE NIÑOS VICENTE GUERRERO, PRIVADA DE MATAMOROS, SIN NÚMERO, LOCALIDAD VICENTE GUERRERO, CÓDIGO POSTAL 34890, VICENTE GUERRERO, DURANGO, ENTRE PROLONGACIÓN MATAMOROS Y CALLE EPIFANIO ESPARZA; A UN COSTADO DEL CORRALÓN MUNICIPAL</p> <p>Presidenta/e: JOEL CRUZ ALEJANDRO</p> <p>1er. Secretaria/o: BRENDA CARDENAS FIGUEROA</p> <p>2do. Secretaria/o: BLANCA ISELA FLORES ARGUELLES</p> <p>1er. Escrutador: DALIA GARCIA LEMUS</p> <p>2do. Escrutador: MANUEL ALEJANDRO CHAVEZ HERNANDEZ</p> <p>3er. Escrutador: CAMILA VIANNEY HERNANDEZ RESENDIZ</p> <p>1er. Suplente: JAVIER DIAZ ANDRADE</p> <p>2do. Suplente: FLOR ANGELICA GARCIA SAUCEDO</p> <p>3er. Suplente: BENJAMINA CARRILLO CARBAJAL</p>	<p>Distrito Federal: 3) LERDO</p> <p>Distrito Local: 14) CUENCAME DE CENICEROS</p> <p>Municipio: 39) VICENTE GUERRERO</p> <p>Localidad: 1) VICENTE GUERRERO</p> <p>Sección: 1381 C2</p> <p>Ubicación: JARDÍN DE NIÑOS VICENTE GUERRERO, PRIVADA DE MATAMOROS, SIN NÚMERO, LOCALIDAD VICENTE GUERRERO, CÓDIGO POSTAL 34890, VICENTE GUERRERO, DURANGO, ENTRE PROLONGACIÓN MATAMOROS Y CALLE EPIFANIO ESPARZA; A UN COSTADO DEL CORRALÓN MUNICIPAL</p> <p>Presidenta/e: ARMANDO GONZALEZ CHAVEZ</p> <p>1er. Secretaria/o: JORGE CARDENAS OCAÑA</p> <p>2do. Secretaria/o: AGUSTIN FLORES FLORES</p> <p>1er. Escrutador: PERLA SARAI GONZALEZ XX</p> <p>2do. Escrutador: GABRIELA COVARRUBIAS REYES</p> <p>3er. Escrutador: MANUEL ALEJANDRO BAÑUELOS HERNANDEZ</p> <p>1er. Suplente: LILIA FIGUEROA BARBOSA</p> <p>2do. Suplente: TOMAS GOMEZ REVILLA</p> <p>3er. Suplente: MA. DEL ROSARIO BURCIAGA RODRIGUEZ</p>
<p>Distrito Federal: 3) LERDO</p> <p>Distrito Local: 14) CUENCAME DE CENICEROS</p> <p>Municipio: 39) VICENTE GUERRERO</p> <p>Localidad: 1) VICENTE GUERRERO</p> <p>Sección: 1382 B1</p> <p>Ubicación: ESCUELA PRIMARIA J. GUADALUPE RODRÍGUEZ, CALLE 5 DE FEBRERO, SIN NÚMERO, LOCALIDAD VICENTE GUERRERO, CÓDIGO POSTAL 34890, VICENTE GUERRERO, DURANGO, A UN COSTADO DE LA OFICINA REGIONAL DE ADMINISTRACIÓN EDUCATIVA</p> <p>Presidenta/e: JOANA VANESSA CARRILLO AGUILAR</p> <p>1er. Secretaria/o: SANJUANITA ACUÑA PINEDA</p> <p>2do. Secretaria/o: JOSTIN KENER ARELLANO GARCIA</p> <p>1er. Escrutador: MIRIAM CALZADA PADILLA</p> <p>2do. Escrutador: TERESA DE JESUS CASTREJON FLORES</p> <p>3er. Escrutador: HESGAR CARLOS ARELLANO GARCIA</p> <p>1er. Suplente: CRECENCIO ACEVEDO ROMAN</p> <p>2do. Suplente: IGNACIO CALZADA PADILLA</p> <p>3er. Suplente: TERESITA DE JESUS CARVAJAL GONZALEZ</p>	<p>Distrito Federal: 3) LERDO</p> <p>Distrito Local: 14) CUENCAME DE CENICEROS</p> <p>Municipio: 39) VICENTE GUERRERO</p> <p>Localidad: 1) VICENTE GUERRERO</p> <p>Sección: 1382 C1</p> <p>Ubicación: ESCUELA PRIMARIA J. GUADALUPE RODRÍGUEZ, CALLE 5 DE FEBRERO, SIN NÚMERO, LOCALIDAD VICENTE GUERRERO, CÓDIGO POSTAL 34890, VICENTE GUERRERO, DURANGO, A UN COSTADO DE LA OFICINA REGIONAL DE ADMINISTRACIÓN EDUCATIVA</p> <p>Presidenta/e: GEMMA ALEJANDRA ACUÑA ALVAREZ</p> <p>1er. Secretaria/o: ESEQUIEL HILARIO ARELLANO GARCIA</p> <p>2do. Secretaria/o: CARLOS SANTIAGO BAÑUELOS NEVAREZ</p> <p>1er. Escrutador: ADRIANA MARIA CARMONA ABUNDIS</p> <p>2do. Escrutador: MANUEL ACEVEDO ROMAN</p> <p>3er. Escrutador: GUADALUPE CASTAÑEDA HERNANDEZ</p> <p>1er. Suplente: RAUL CARMONA AGUILAR</p> <p>2do. Suplente: JUDITH ALEJANDRA CARVAJAL GONZALEZ</p> <p>3er. Suplente: OSBALDO CORRALES GARCIA</p>



<p>Distrito Federal: 3) LERDO</p> <p>Distrito Local: 14) CUENCAME DE CENICEROS</p> <p>Municipio: 39) VICENTE GUERRERO</p> <p>Localidad: 1) VICENTE GUERRERO</p> <p>Sección: 1383 B1</p> <p>Ubicación: COLEGIO ANGLO INGLÉS, CALLE RAMÍREZ, NÚMERO 407, ZONA CENTRO, CÓDIGO POSTAL 34890, VICENTE GUERRERO, DURANGO, ENTRE LAS CALLES FRANCISCO JAVIER MINA Y ALAMEDAS</p> <p>Presidenta/e: LUIS JESUS ACUÑA CONTRERAS</p> <p>1er. Secretaria/o: LILIANA AVILA RODRIGUEZ</p> <p>2do. Secretaria/o: ADRIANA LIZBETH CASTORENA QUIRINO</p> <p>1er. Escrutador: EMMANUEL CHAVEZ ROMERO</p> <p>2do. Escrutador: SUSANA ALVAREZ ZAMORA</p> <p>3er. Escrutador: CLAUDIA AVIÑA SERRANO</p> <p>1er. Suplente: MARIA ELVIA CARRILLO DUEÑEZ</p> <p>2do. Suplente: IRVING CARMONA DE LA ROSA</p> <p>3er. Suplente: BLANCA ESTELA CALZADA GONZALEZ</p>	<p>Distrito Federal: 3) LERDO</p> <p>Distrito Local: 14) CUENCAME DE CENICEROS</p> <p>Municipio: 39) VICENTE GUERRERO</p> <p>Localidad: 1) VICENTE GUERRERO</p> <p>Sección: 1383 C1</p> <p>Ubicación: COLEGIO ANGLO INGLÉS, CALLE RAMÍREZ, NÚMERO 407, ZONA CENTRO, CÓDIGO POSTAL 34890, VICENTE GUERRERO, DURANGO, ENTRE LAS CALLES FRANCISCO JAVIER MINA Y ALAMEDAS</p> <p>Presidenta/e: EFRAIM ARCE RUEDA</p> <p>1er. Secretaria/o: DULCE TANIA CALZADA ESPARZA</p> <p>2do. Secretaria/o: RUBEN CASTORENA QUIRINO</p> <p>1er. Escrutador: MARIA SOFIA BECERRA ACUÑA</p> <p>2do. Escrutador: ANTONIO ISAI AVIÑA SERRANO</p> <p>3er. Escrutador: LEANDRA IMELDA AVIÑA SERRANO</p> <p>1er. Suplente: FERNANDA YARELI CONTRERAS HERNANDEZ</p> <p>2do. Suplente: PEDRO ALANIS NAVARRO</p> <p>3er. Suplente: MARIA DEL ROSARIO CAMPA OROZCO</p>
<p>Distrito Federal: 3) LERDO</p> <p>Distrito Local: 14) CUENCAME DE CENICEROS</p> <p>Municipio: 39) VICENTE GUERRERO</p> <p>Localidad: 1) VICENTE GUERRERO</p> <p>Sección: 1384 B1</p> <p>Ubicación: CENTRO DE BACHILLERATO TECNOLÓGICO INDUSTRIAL Y DE SERVICIOS NÚMERO 96, CARRETERA A SÚCHIL, KILÓMETRO 2, LOCALIDAD VICENTE GUERRERO, CÓDIGO POSTAL 34890, VICENTE GUERRERO, DURANGO, FRENTE A LA CLÍNICA DEL INSTITUTO MEXICANO DEL SEGURO SOCIAL</p> <p>Presidenta/e: YETZIRA ITZEL SOLEDAD CASTAÑÓN SANTIESTEBAN</p> <p>1er. Secretaria/o: NORBERTO CARRILLO ROMAN</p> <p>2do. Secretaria/o: RAUL ARMANDO GONZALEZ SANCHEZ</p> <p>1er. Escrutador: LILIANA BARRIENTOS ONTIVEROS</p> <p>2do. Escrutador: JOSEFINA CORRALES BORJAS</p> <p>3er. Escrutador: OSCAR ALEJANDRO FLORES FLORES</p> <p>1er. Suplente: EMILIO GOMEZ REYES</p> <p>2do. Suplente: SOFIA SELENE GUERRERO GALINDO</p> <p>3er. Suplente: SANDRA ESCOBEDO JIMENEZ</p>	<p>Distrito Federal: 3) LERDO</p> <p>Distrito Local: 14) CUENCAME DE CENICEROS</p> <p>Municipio: 39) VICENTE GUERRERO</p> <p>Localidad: 1) VICENTE GUERRERO</p> <p>Sección: 1384 C1</p> <p>Ubicación: CENTRO DE BACHILLERATO TECNOLÓGICO INDUSTRIAL Y DE SERVICIOS NÚMERO 96, CARRETERA A SÚCHIL, KILÓMETRO 2, LOCALIDAD VICENTE GUERRERO, CÓDIGO POSTAL 34890, VICENTE GUERRERO, DURANGO, FRENTE A LA CLÍNICA DEL INSTITUTO MEXICANO DEL SEGURO SOCIAL</p> <p>Presidenta/e: CAMILA GONZALEZ FERNANDEZ</p> <p>1er. Secretaria/o: SALVADOR CARRILLO VEGA</p> <p>2do. Secretaria/o: JOSE AGUILAR PEREZ</p> <p>1er. Escrutador: MONICA CARBAJAL ROMERO</p> <p>2do. Escrutador: MARIA FELIX CRUZ ROMERO</p> <p>3er. Escrutador: MA. DOLORES GARCIA HERRERA</p> <p>1er. Suplente: SANIA GONZALEZ CHAVEZ</p> <p>2do. Suplente: SOFIA GUADALUPE HERNANDEZ HERRERA</p> <p>3er. Suplente: CLAUDIA YUDITH GARCIA CORRALES</p>
<p>Distrito Federal: 3) LERDO</p> <p>Distrito Local: 14) CUENCAME DE CENICEROS</p> <p>Municipio: 39) VICENTE GUERRERO</p> <p>Localidad: 1) VICENTE GUERRERO</p> <p>Sección: 1384 C2</p> <p>Ubicación: CENTRO DE BACHILLERATO TECNOLÓGICO INDUSTRIAL Y DE SERVICIOS NÚMERO 96, CARRETERA A SÚCHIL, KILÓMETRO 2, LOCALIDAD VICENTE GUERRERO, CÓDIGO POSTAL 34890, VICENTE GUERRERO, DURANGO, FRENTE A LA CLÍNICA DEL INSTITUTO MEXICANO DEL SEGURO SOCIAL</p> <p>Presidenta/e: OSIEL BELTRAN RAMIREZ</p> <p>1er. Secretaria/o: AARON AMINADAB ESCOBAR MATA</p> <p>2do. Secretaria/o: ARACELI ALCALA ALVARADO</p> <p>1er. Escrutador: FRANCISCO JAVIER CARMONA ESCAMILLA</p> <p>2do. Escrutador: JESUS ALEJANDRO DEVORA MENDEZ</p> <p>3er. Escrutador: ROSENDA GARCIA HERRERA</p> <p>1er. Suplente: LUIS MANUEL GONZALEZ SALAS</p> <p>2do. Suplente: FEDERICO ALDABA RODRIGUEZ</p> <p>3er. Suplente: JESUS AGUILAR CARRILLO</p>	<p>Distrito Federal: 3) LERDO</p> <p>Distrito Local: 14) CUENCAME DE CENICEROS</p> <p>Municipio: 39) VICENTE GUERRERO</p> <p>Localidad: 1) VICENTE GUERRERO</p> <p>Sección: 1384 C3</p> <p>Ubicación: CENTRO DE BACHILLERATO TECNOLÓGICO INDUSTRIAL Y DE SERVICIOS NÚMERO 96, CARRETERA A SÚCHIL, KILÓMETRO 2, LOCALIDAD VICENTE GUERRERO, CÓDIGO POSTAL 34890, VICENTE GUERRERO, DURANGO, FRENTE A LA CLÍNICA DEL INSTITUTO MEXICANO DEL SEGURO SOCIAL</p> <p>Presidenta/e: ERIKA JAZMIN ESPARZA GONZALEZ</p> <p>1er. Secretaria/o: LEONEL GARCIA PACHECO</p> <p>2do. Secretaria/o: JOSE ALONSO ALDAVA AGUIRRE</p> <p>1er. Escrutador: CECILIA GABRIELA CARMONA LOERA</p> <p>2do. Escrutador: ALBERTINA FLORES CAMACHO</p> <p>3er. Escrutador: MA DE JESUS GARCIA XX</p> <p>1er. Suplente: VIRGINIA GUERRERO ALANIS</p> <p>2do. Suplente: CATALINA AYALA MORALES</p> <p>3er. Suplente: VICTORIANO BARRIENTOS RENTERIA</p>

<p>Distrito Federal: 3) LERDO</p> <p>Distrito Local: 14) CUENCAME DE CENICEROS</p> <p>Municipio: 39) VICENTE GUERRERO</p> <p>Localidad: 4) GRASEROS</p> <p>Sección: 1385 B1</p> <p>Ubicación: ESCUELA PRIMARIA LÁZARO CÁRDENAS, CALLE SIN NOMBRE, NÚMERO 10, LOCALIDAD GRASEROS, CÓDIGO POSTAL 34899, VICENTE GUERRERO, DURANGO, FRENTE DE LA PLAZA DE ARMAS</p> <p>Presidenta/e: FATIMA ALVAREZ RAMIREZ</p> <p>1er. Secretaria/o: DAENA ABELINO SOTO</p> <p>2do. Secretaria/o: JONATAN BAÑALES CARRILLO</p> <p>1er. Escrutador: ENRIQUE CARRILLO GARCIA</p> <p>2do. Escrutador: KARLA KARINA ALCALA ANGUIANO</p> <p>3er. Escrutador: KEVIN YAHIR ALVAREZ ESQUIVEL</p> <p>1er. Suplente: ALONDRA ALVAREZ MEJIA</p> <p>2do. Suplente: ANTONIO DE JESUS ANDRADE FLORES</p> <p>3er. Suplente: MICAELA ANGUIANO GOMEZ</p>	<p>Distrito Federal: 3) LERDO</p> <p>Distrito Local: 14) CUENCAME DE CENICEROS</p> <p>Municipio: 39) VICENTE GUERRERO</p> <p>Localidad: 4) GRASEROS</p> <p>Sección: 1385 C1</p> <p>Ubicación: ESCUELA PRIMARIA LÁZARO CÁRDENAS, CALLE SIN NOMBRE, NÚMERO 10, LOCALIDAD GRASEROS, CÓDIGO POSTAL 34899, VICENTE GUERRERO, DURANGO, FRENTE DE LA PLAZA DE ARMAS</p> <p>Presidenta/e: CITLALLI GUADALUPE BAÑALES SANCHEZ</p> <p>1er. Secretaria/o: MIRYAM OFELIA ALVAREZ CISNEROS</p> <p>2do. Secretaria/o: VICTOR GUSTAVO BETANCOURT MANCILLAS</p> <p>1er. Escrutador: YARITZI PRISCILA ALEMAN JUAREZ</p> <p>2do. Escrutador: TANIA ALEJANDRA ALVARADO GARCIA</p> <p>3er. Escrutador: ROSA MARGARITA ALVAREZ FLORES</p> <p>1er. Suplente: ROCIO DEL CARMEN ALVAREZ REYES</p> <p>2do. Suplente: CARMEN YASMIN ANDRADE SIMENTAL</p> <p>3er. Suplente: ALEJANDRO ALVARADO GARCIA</p>
<p>Distrito Federal: 3) LERDO</p> <p>Distrito Local: 14) CUENCAME DE CENICEROS</p> <p>Municipio: 39) VICENTE GUERRERO</p> <p>Localidad: 7) SAN JOSE DE LAS CORRIENTES</p> <p>Sección: 1386 B1</p> <p>Ubicación: ESCUELA PRIMARIA LA CORREGIDORA, CALLE FRANCISCO VILLA, SIN NÚMERO, LOCALIDAD SAN JOSÉ DE LAS CORRIENTES, CÓDIGO POSTAL 34891, VICENTE GUERRERO, DURANGO, A 200 METROS DE LA CLÍNICA UNIDAD MÉDICA RURAL 114</p> <p>Presidenta/e: ROXANA CORRALES RODRIGUEZ</p> <p>1er. Secretaria/o: ANA ITZEL GARCIA ARROYO</p> <p>2do. Secretaria/o: GABRIELA CARRILLO VELA</p> <p>1er. Escrutador: NANCY NOHEMI CENICEROS RUEDA</p> <p>2do. Escrutador: FABIOLA GARCIA RODRIGUEZ</p> <p>3er. Escrutador: ROSA MARIA IBARRA CARRILLO</p> <p>1er. Suplente: YESENIA LEYVA RUEDA</p> <p>2do. Suplente: CRESENCIO HERNANDEZ RODRIGUEZ</p> <p>3er. Suplente: JOSE INES GAUCIN RODRIGUEZ</p>	<p>Distrito Federal: 3) LERDO</p> <p>Distrito Local: 14) CUENCAME DE CENICEROS</p> <p>Municipio: 39) VICENTE GUERRERO</p> <p>Localidad: 5) SAN FRANCISCO JAVIER</p> <p>Sección: 1387 B1</p> <p>Ubicación: ESCUELA PRIMARIA REVOLUCIÓN MEXICANA Y MELCHOR OCAMPO, CALLE J GUADALUPE RODRÍGUEZ, SIN NÚMERO, LOCALIDAD SAN FRANCISCO JAVIER, CÓDIGO POSTAL 34894, VICENTE GUERRERO, DURANGO, FRENTE DE LA PLAZA COMUNITARIA Y DEL INSTITUTO DURANGUENSE DE EDUCACIÓN PARA ADULTOS</p> <p>Presidenta/e: IRMA HIDALGO SOTO</p> <p>1er. Secretaria/o: DIANA LAURA ORONA FLORES</p> <p>2do. Secretaria/o: EDGAR AARON DIAZ LOPEZ</p> <p>1er. Escrutador: DULCE MARIA ORTIZ MATA</p> <p>2do. Escrutador: ERIC DAGOBERTO ALVAREZ COVARRUBIAS</p> <p>3er. Escrutador: MA DE LOURDES ALVAREZ REYES</p> <p>1er. Suplente: MARIA DEL ROSARIO CARRILLO DOMINGUEZ</p> <p>2do. Suplente: ALICIA LARA GOMEZ</p> <p>3er. Suplente: VICTOR MANUEL FLORES FLORES</p>
<p>Distrito Federal: 3) LERDO</p> <p>Distrito Local: 14) CUENCAME DE CENICEROS</p> <p>Municipio: 39) VICENTE GUERRERO</p> <p>Localidad: 5) SAN FRANCISCO JAVIER</p> <p>Sección: 1387 C1</p> <p>Ubicación: ESCUELA PRIMARIA REVOLUCIÓN MEXICANA Y MELCHOR OCAMPO, CALLE J GUADALUPE RODRÍGUEZ, SIN NÚMERO, LOCALIDAD SAN FRANCISCO JAVIER, CÓDIGO POSTAL 34894, VICENTE GUERRERO, DURANGO, FRENTE DE LA PLAZA COMUNITARIA Y DEL INSTITUTO DURANGUENSE DE EDUCACIÓN PARA ADULTOS</p> <p>Presidenta/e: MARIA GUADALUPE MATA QUIRINO</p> <p>1er. Secretaria/o: CLAUDIA NOHEMY BARRIOS COVARRUBIAS</p> <p>2do. Secretaria/o: RICARDO LLANEZ CRUZ</p> <p>1er. Escrutador: MARIA GUADALUPE ALVAREZ ANGUIANO</p> <p>2do. Escrutador: LUZ JANETH ALVAREZ GOMEZ</p> <p>3er. Escrutador: JUAN ALVAREZ TISCAREÑO</p> <p>1er. Suplente: VERONICA COBARRUVIA ORTIZ</p> <p>2do. Suplente: YANELI ORTEGA GONZALEZ</p> <p>3er. Suplente: JOSE JORGE FLORES RESENDIZ</p>	<p>Distrito Federal: 3) LERDO</p> <p>Distrito Local: 14) CUENCAME DE CENICEROS</p> <p>Municipio: 39) VICENTE GUERRERO</p> <p>Localidad: 9) SAN PEDRO ALCANTAR</p> <p>Sección: 1389 B1</p> <p>Ubicación: ESCUELA PRIMARIA EMILIANO ZAPATA, CALLE SIN NOMBRE, NÚMERO 3, LOCALIDAD SAN PEDRO ALCÁNTAR, CÓDIGO POSTAL 34899, VICENTE GUERRERO, DURANGO, FRENTE A LA IGLESIA</p> <p>Presidenta/e: YESSICA ANGUIANO MEJIA</p> <p>1er. Secretaria/o: ALICIA ALCALA ZAPATA</p> <p>2do. Secretaria/o: ESTEBAN ANGUIANO ROLDAN</p> <p>1er. Escrutador: MARGARITA CASTILLO FLORES</p> <p>2do. Escrutador: PALMIRA ESCOBAR LIRA</p> <p>3er. Escrutador: MAURICIO ESCOBAR PUENTE</p> <p>1er. Suplente: ALBA ROSA GALVAN CAMPOS</p> <p>2do. Suplente: AMPARO GARCIA VENEGAS</p> <p>3er. Suplente: SABRINA FRANCO CASTAÑON</p>

<p>Distrito Federal: 3) LERDO</p> <p>Distrito Local: 14) CUENCAME DE CENICEROS</p> <p>Municipio: 39) VICENTE GUERRERO</p> <p>Localidad: 6) SAN ISIDRO DE MURILLOS</p> <p>Sección: 1390 B1</p> <p>Ubicación: ESCUELA PRIMARIA LEONA VICARIO, CALLE SIN NOMBRE, NÚMERO 6, LOCALIDAD SAN ISIDRO DE MURILLOS, CÓDIGO POSTAL 34894, VICENTE GUERRERO, DURANGO, A UN COSTADO DE LA IGLESIA</p> <p>Presidenta/e: EDUARDO MENDEZ GONZALEZ</p> <p>1er. Secretaria/o: JUAN MANUEL GONZALEZ GONZALEZ</p> <p>2do. Secretaria/o: TANIA JUAREZ CARRILLO</p> <p>1er. Escrutador: MARIA DE LA LUZ DUEÑEZ VARGAS</p> <p>2do. Escrutador: MARIA FABIOLA IBARRA LUNA</p> <p>3er. Escrutador: FRANCISCA MARQUEZ ALVAREZ</p> <p>1er. Suplente: ALMA DELY MINCHACA DIERA</p> <p>2do. Suplente: MARIA CRUZ ESCOBAR PUENTE</p> <p>3er. Suplente: BIANCA CECILIA DUEÑEZ SALAS</p>	<p>Distrito Federal: 3) LERDO</p> <p>Distrito Local: 13) LERDO</p> <p>Municipio: 12) LERDO</p> <p>Localidad: 1) LERDO</p> <p>Sección: 1461 B1</p> <p>Ubicación: CECYTED 09 , AVENIDA DEL TECNOLÓGICO, SIN NÚMERO, FRACCIONAMIENTO SAN CARLOS, CÓDIGO POSTAL 35157, LERDO, DURANGO, A UN COSTADO DEL JARDÍN DE NIÑOS VIGOTSKY</p> <p>Presidenta/e: ALEJANDRO ANTONIO AYALA MANJARREZ</p> <p>1er. Secretaria/o: SANDRA PATRICIA HERNANDEZ SERRANO</p> <p>2do. Secretaria/o: JAVIER ALFONSO AGUIRRE ESQUIVEL</p> <p>1er. Escrutador: EIMY NATALIA CALVILLO GONZALEZ</p> <p>2do. Escrutador: FERNANDA ISELA DEL TORO MIJARES</p> <p>3er. Escrutador: MARTIN LOZANO RAMIREZ</p> <p>1er. Suplente: LUIS JAVIER ACERO CONTRERAS</p> <p>2do. Suplente: JULIAN DAVILA SANTILLAN</p> <p>3er. Suplente: BRENDA SELENE LOPEZ MEZA</p>
<p>Distrito Federal: 3) LERDO</p> <p>Distrito Local: 13) LERDO</p> <p>Municipio: 12) LERDO</p> <p>Localidad: 1) LERDO</p> <p>Sección: 1461 C1</p> <p>Ubicación: CECYTED 09 , AVENIDA DEL TECNOLÓGICO, SIN NÚMERO, FRACCIONAMIENTO SAN CARLOS, CÓDIGO POSTAL 35157, LERDO, DURANGO, A UN COSTADO DEL JARDÍN DE NIÑOS VIGOTSKY</p> <p>Presidenta/e: LUIS CARLOS AYALA MANJARREZ</p> <p>1er. Secretaria/o: EMILIANO HERNANDEZ SEGOVIA</p> <p>2do. Secretaria/o: ANA GABRIELA AMADOR FERNANDEZ</p> <p>1er. Escrutador: ALMA ARACELI CAZARES CONTRERAS</p> <p>2do. Escrutador: AMERICA LIZETH DIAZ ESTRADA</p> <p>3er. Escrutador: SARA BEATRIZ MACHADO SANCHEZ</p> <p>1er. Suplente: WENDY XIMENA ALVARADO TORRES</p> <p>2do. Suplente: KATHERINE KEOPSI FLORES ALBA</p> <p>3er. Suplente: LETICIA MARQUEZ AGUILA</p>	<p>Distrito Federal: 3) LERDO</p> <p>Distrito Local: 13) LERDO</p> <p>Municipio: 12) LERDO</p> <p>Localidad: 1) LERDO</p> <p>Sección: 1461 C2</p> <p>Ubicación: CECYTED 09 , AVENIDA DEL TECNOLÓGICO, SIN NÚMERO, FRACCIONAMIENTO SAN CARLOS, CÓDIGO POSTAL 35157, LERDO, DURANGO, A UN COSTADO DEL JARDÍN DE NIÑOS VIGOTSKY</p> <p>Presidenta/e: KARLA GABRIELA GARCIA RODRIGUEZ</p> <p>1er. Secretaria/o: ALEJANDRA LANDEROS RODRIGUEZ</p> <p>2do. Secretaria/o: SAMANTHA ANDREA AMADOR MARQUEZ</p> <p>1er. Escrutador: VICTORIA EUGENIA CERVANTES COLON</p> <p>2do. Escrutador: MIRIAM ABIGAIL DURAN ROSAS</p> <p>3er. Escrutador: MIGUEL ANGEL MARQUEZ MORENO</p> <p>1er. Suplente: MARIO ALFONSO CABRALES GALVAN</p> <p>2do. Suplente: MIGUEL ANGEL HERNANDEZ VILLEGAS</p> <p>3er. Suplente: JESUS MERAZ LUJAN</p>
<p>Distrito Federal: 3) LERDO</p> <p>Distrito Local: 13) LERDO</p> <p>Municipio: 12) LERDO</p> <p>Localidad: 1) LERDO</p> <p>Sección: 1462 B1</p> <p>Ubicación: ESCUELA PRIMARIA FANY ANITUA, CALLE JUAN ESPINOZA, NÚMERO 24, LOS ÁNGELES, CÓDIGO POSTAL 35159, LERDO, DURANGO, ENTRE CALLE LADISLAO Y CALLE MELQUIADES CAMPOS</p> <p>Presidenta/e: JUAN AGUILERA NAJERA</p> <p>1er. Secretaria/o: JUAN CARLOS ANDRADE HERNANDEZ</p> <p>2do. Secretaria/o: XIOMARA LIZETH CABRERA SOTO</p> <p>1er. Escrutador: ROSA ESMERALDA MADRID RIVERA</p> <p>2do. Escrutador: GUADALUPE ALVARADO MOLINA</p> <p>3er. Escrutador: BLANCA ESTHER CORDERO SALCIDO</p> <p>1er. Suplente: SANJUANITA FAVILA SOTO</p> <p>2do. Suplente: ALONDRA CECILIA HERNANDEZ ORONA</p> <p>3er. Suplente: YAQUELINE MACIAS NUÑEZ</p>	<p>Distrito Federal: 3) LERDO</p> <p>Distrito Local: 13) LERDO</p> <p>Municipio: 12) LERDO</p> <p>Localidad: 1) LERDO</p> <p>Sección: 1462 C1</p> <p>Ubicación: ESCUELA PRIMARIA FANY ANITUA, CALLE JUAN ESPINOZA, NÚMERO 24, LOS ÁNGELES, CÓDIGO POSTAL 35159, LERDO, DURANGO, ENTRE CALLE LADISLAO Y CALLE MELQUIADES CAMPOS</p> <p>Presidenta/e: CARLOS FRANCISCO CASTAÑEDA ESQUIVEL</p> <p>1er. Secretaria/o: SABRINA ESCOLASTICA ABULARACH NEVAREZ</p> <p>2do. Secretaria/o: ESMERALDA CARDOZA ESQUIVEL</p> <p>1er. Escrutador: LAURA ELENA FLORES AGUILAR</p> <p>2do. Escrutador: JOSE ALFREDO ALVARADO VILLAVICENCIO</p> <p>3er. Escrutador: GUSTAVO ANTONIO DE LA TORRE ARELLANO</p> <p>1er. Suplente: VERONICA FLORES SALAZAR</p> <p>2do. Suplente: MARIA CRISTINA HERRERA ORTIZ</p> <p>3er. Suplente: PATRICIA FRAGOSO ESCOBAR</p>

<p>Distrito Federal: 3) LERDO  Distrito Local: 13) LERDO  Municipio: 12) LERDO  Localidad: 1) LERDO  Sección: 1462 C2</p> <p>Ubicación: ESCUELA PRIMARIA FANY ANITUA, CALLE JUAN ESPINOZA, NÚMERO 24, LOS ÁNGELES, CÓDIGO POSTAL 35159, LERDO, DURANGO, ENTRE CALLE LADISLAO Y CALLE MELQUÍADES CAMPOS</p> <p>Presidenta/e: SONIA CASTRO GUTIERREZ</p> <p>1er. Secretaria/o: JESUS FIGUEROA ANTUNA  2do. Secretaria/o: BETZUA OFELIA CUELLAR MARTINEZ</p> <p>1er. Escrutador: IBETH JAZMIN GARCIA BRITO  2do. Escrutador: ROSARIO BRIONES CORDOVA</p> <p>3er. Escrutador: MANUELA ESTALA LANDEROS</p> <p>1er. Suplente: PEDRO GOMEZ MEDINA  2do. Suplente: GUADALUPE JIMENEZ CALDERON  3er. Suplente: MIGUEL ANGEL AVALOS VAZQUEZ</p>	<p>Distrito Federal: 3) LERDO  Distrito Local: 13) LERDO  Municipio: 12) LERDO  Localidad: 1) LERDO  Sección: 1462 C3</p> <p>Ubicación: ESCUELA PRIMARIA FANY ANITUA, CALLE JUAN ESPINOZA, NÚMERO 24, LOS ÁNGELES, CÓDIGO POSTAL 35159, LERDO, DURANGO, ENTRE CALLE LADISLAO Y CALLE MELQUÍADES CAMPOS</p> <p>Presidenta/e: FRANCISCO JAVIER FERNANDEZ SIFUENTES</p> <p>1er. Secretaria/o: LUIS ALEJANDRO ANDRADE ANAYA  2do. Secretaria/o: ROSA ELENA FLORES VARGAS</p> <p>1er. Escrutador: DOLORES GONZALEZ MARTINEZ  2do. Escrutador: JOSE MANRIQUE BRIONES ESTUPIÑAN</p> <p>3er. Escrutador: SENIA CLARIBEL ESTUPIÑAN ESPINOZA</p> <p>1er. Suplente: NORMA ALEJANDRA GUARDADO CAMACHO  2do. Suplente: JOSEFINA JIMENEZ SANCHEZ  3er. Suplente: GABRIELA ESQUIVEL NUÑEZ</p>
<p>Distrito Federal: 3) LERDO  Distrito Local: 13) LERDO  Municipio: 12) LERDO  Localidad: 1) LERDO  Sección: 1462 C4</p> <p>Ubicación: ESCUELA PRIMARIA FANY ANITUA, CALLE JUAN ESPINOZA, NÚMERO 24, LOS ÁNGELES, CÓDIGO POSTAL 35159, LERDO, DURANGO, ENTRE CALLE LADISLAO Y CALLE MELQUÍADES CAMPOS</p> <p>Presidenta/e: DANIELA GUERRERO GARCIA</p> <p>1er. Secretaria/o: MARIA FERNANDA CARREON ANGUIANO  2do. Secretaria/o: CARLOS ABRAHAM HERNANDEZ SIMENTAL</p> <p>1er. Escrutador: SANJUANA IBARRA SANCHEZ  2do. Escrutador: JUAN GERARDO CARDOZA DE LA FUENTE</p> <p>3er. Escrutador: CLAUDIA IRENE FAVELA DIAZ</p> <p>1er. Suplente: MARIA GUADALUPE HERNANDEZ ALVAREZ  2do. Suplente: ALMA PATRICIA MACIAS NUÑEZ  3er. Suplente: LETICIA GARCIA OCHOA</p>	<p>Distrito Federal: 3) LERDO  Distrito Local: 13) LERDO  Municipio: 12) LERDO  Localidad: 1) LERDO  Sección: 1463 B1</p> <p>Ubicación: INSTITUTO TECNOLÓGICO SUPERIOR DE LERDO, AVENIDA DEL TECNOLÓGICO, NÚMERO 1555, PERIFÉRICO LERDO KILÓMETRO 14.5, PLÁCIDO DOMINGO, CÓDIGO POSTAL 35150, LERDO, DURANGO, FRENTE A MUEBLERÍA</p> <p>Presidenta/e: RAZIEL MARTINEZ ALVARADO</p> <p>1er. Secretaria/o: SOTERO JAQUEZ ESPARZA  2do. Secretaria/o: MIGUEL ANGEL LOPEZ LOPEZ</p> <p>1er. Escrutador: ARISEMA CAZARES ORTEGA  2do. Escrutador: LUIS EDUARDO GARCIA GONZALEZ</p> <p>3er. Escrutador: ANGEL JOAN LOZANO NUÑEZ</p> <p>1er. Suplente: MYRNA JUDITH LOPEZ LOPEZ  2do. Suplente: MANUEL ALEJANDRO GARCIA DE SANTIAGO  3er. Suplente: MARCOS FRANCISCO ACOSTA GUERRERO</p>
<p>Distrito Federal: 3) LERDO  Distrito Local: 13) LERDO  Municipio: 12) LERDO  Localidad: 1) LERDO  Sección: 1463 C1</p> <p>Ubicación: INSTITUTO TECNOLÓGICO SUPERIOR DE LERDO, AVENIDA DEL TECNOLÓGICO, NÚMERO 1555, PERIFÉRICO LERDO KILÓMETRO 14.5, PLÁCIDO DOMINGO, CÓDIGO POSTAL 35150, LERDO, DURANGO, FRENTE A MUEBLERÍA</p> <p>Presidenta/e: SANDRA MARCELA ASTORGA ESCAMILLA</p> <p>1er. Secretaria/o: MARIA ELVIA JIMENEZ GIL  2do. Secretaria/o: ISRAEL CORREA MATA</p> <p>1er. Escrutador: JUAN LUIS FACIO BARRAZA  2do. Escrutador: KARLA ELIZABETH HERRERA RODRIGUEZ</p> <p>3er. Escrutador: MARIA ELENA DE LIRA VILLA</p> <p>1er. Suplente: JOSE LUIS GALLARDO RUIZ  2do. Suplente: OTILA JIMENEZ SANCHEZ  3er. Suplente: JOSE ENRIQUE CONTRERAS CALDERON</p>	<p>Distrito Federal: 3) LERDO  Distrito Local: 13) LERDO  Municipio: 12) LERDO  Localidad: 1) LERDO  Sección: 1463 C2</p> <p>Ubicación: INSTITUTO TECNOLÓGICO SUPERIOR DE LERDO, AVENIDA DEL TECNOLÓGICO, NÚMERO 1555, PERIFÉRICO LERDO KILÓMETRO 14.5, PLÁCIDO DOMINGO, CÓDIGO POSTAL 35150, LERDO, DURANGO, FRENTE A MUEBLERÍA</p> <p>Presidenta/e: JORGE ENRIQUE GARZA IBARRA</p> <p>1er. Secretaria/o: JOSE GUADALUPE LARA VILLEGAS  2do. Secretaria/o: BRAYAN JARED ALBA LARA</p> <p>1er. Escrutador: GEORGINA JAZMIN GALINDO ALVARADO  2do. Escrutador: JOSE EUSTACIO LOPEZ MORALES</p> <p>3er. Escrutador: JUAN MANUEL FELIX ESPARZA</p> <p>1er. Suplente: HUGO CASTAÑEDA RIVERA  2do. Suplente: MARTIN ARENAS REYES  3er. Suplente: JUANA GONZALEZ GARCIA</p>

<p>Distrito Federal: 3) LERDO  Distrito Local: 13) LERDO  Municipio: 12) LERDO  Localidad: 1) LERDO  Sección: 1464 B1</p> <p>Ubicación: SALÓN DE FIESTAS LAS AZUCENAS , CALLE MARGARITAS, NÚMERO 369, JARDINES DEL PERIFÉRICO, CÓDIGO POSTAL 35158, LERDO, DURANGO, ENTRE CALLE GARDENIAS Y CALLE FICUS</p> <p>Presidenta/e: LUCILA GARDUÑO SALAS</p> <p>1er. Secretaria/o: MARIO ALBERTO ESPINO FRAIRE  2do. Secretaria/o: DANIELA BAILON ROBLES</p> <p>1er. Escrutador: GABRIEL DIOSDADO MENDEZ  2do. Escrutador: JUANA PATRICIA GUERRERO GARCIA</p> <p>3er. Escrutador: PATRICIA GUERRA DOMINGUEZ</p> <p>1er. Suplente: RAMIRO ALVARADO GIL  2do. Suplente: RAUL GONZALEZ REYES  3er. Suplente: MARGARITA FLORES CARRANZA</p>	<p>Distrito Federal: 3) LERDO  Distrito Local: 13) LERDO  Municipio: 12) LERDO  Localidad: 1) LERDO  Sección: 1464 C1</p> <p>Ubicación: SALÓN DE FIESTAS LAS AZUCENAS , CALLE MARGARITAS, NÚMERO 369, JARDINES DEL PERIFÉRICO, CÓDIGO POSTAL 35158, LERDO, DURANGO, ENTRE CALLE GARDENIAS Y CALLE FICUS</p> <p>Presidenta/e: SANJUANA JAQUELIN ARELLANO MARTINEZ</p> <p>1er. Secretaria/o: GERARDO FLORES FELIX  2do. Secretaria/o: VALENTIN BATRES GUTIERREZ</p> <p>1er. Escrutador: PATRICIA ELIZABETH FACIO GARCIA  2do. Escrutador: JOSE RICARDO ANTUNEZ OLAGUE</p> <p>3er. Escrutador: JOHN ZABDIEL AGUIRRE MORALES</p> <p>1er. Suplente: GUADALUPE CECILIA BALTAZAR BECERRA  2do. Suplente: LETICIA JUAREZ VILLARREAL  3er. Suplente: LUIS MANUEL FRAYRE SOTO</p>
<p>Distrito Federal: 3) LERDO  Distrito Local: 13) LERDO  Municipio: 12) LERDO  Localidad: 1) LERDO  Sección: 1464 C2</p> <p>Ubicación: SALÓN DE FIESTAS LAS AZUCENAS , CALLE MARGARITAS, NÚMERO 369, JARDINES DEL PERIFÉRICO, CÓDIGO POSTAL 35158, LERDO, DURANGO, ENTRE CALLE GARDENIAS Y CALLE FICUS</p> <p>Presidenta/e: SARA ISABEL CAZARES AGUILAR</p> <p>1er. Secretaria/o: MAYRA GUADALUPE GOMEZ CARREON  2do. Secretaria/o: LUIS ALBERTO CALDERON DE LA CRUZ</p> <p>1er. Escrutador: OLIVIA CRISTINA GALARZA OCHOA  2do. Escrutador: JOSE FEDERICO BAILON ROBLES</p> <p>3er. Escrutador: JUAN CARLOS AGUIRRE ORONA</p> <p>1er. Suplente: OLGA LIDIA FLORES IBARRA  2do. Suplente: JOEL FRANCISCO LIRA SANTILLAN  3er. Suplente: GABRIEL JAYASI ALBA</p>	<p>Distrito Federal: 3) LERDO  Distrito Local: 13) LERDO  Municipio: 12) LERDO  Localidad: 1) LERDO  Sección: 1464 C3</p> <p>Ubicación: SALÓN DE FIESTAS LAS AZUCENAS , CALLE MARGARITAS, NÚMERO 369, JARDINES DEL PERIFÉRICO, CÓDIGO POSTAL 35158, LERDO, DURANGO, ENTRE CALLE GARDENIAS Y CALLE FICUS</p> <p>Presidenta/e: JORGE ADALBERTO CUEVAS GUERRERO</p> <p>1er. Secretaria/o: CARLOS HERNAN CRUZ PARGAS  2do. Secretaria/o: NORMA CHAVEZ SOTO</p> <p>1er. Escrutador: DANNA VALERIA GALINDO HERNANDEZ  2do. Escrutador: SANDRA ESTELA FLORES SEGOVIA</p> <p>3er. Escrutador: ROSA ELIA ALDAMA RODRIGUEZ</p> <p>1er. Suplente: ROSALBA FRANCO COVARRUBIAS  2do. Suplente: YOLANDA AVENDAÑO PEREZ  3er. Suplente: FRANCISCO FRAIRE MARTINEZ</p>
<p>Distrito Federal: 4) VICTORIA DE DURANGO  Distrito Local: 2) VICTORIA DE DURANGO  Municipio: 5) DURANGO  Localidad: 1) VICTORIA DE DURANGO  Sección: 109 B1</p> <p>Ubicación: ESCUELA PRIMARIA SILVESTRE REVUELTAS, CALLE TAPICEROS, SIN NÚMERO, FRACCIONAMIENTO FIDEL VELÁZQUEZ II, VICTORIA DE DURANGO, CÓDIGO POSTAL 34229, DURANGO, DURANGO., ENTRE CALLE CANTINEROS Y AVENIDA DEL HIERRO</p> <p>Presidenta/e: PERLA VICTORIA ALARCON LOPEZ</p> <p>1er. Secretaria/o: KARLA IVONNE FRAGOSO GAMIZ  2do. Secretaria/o: MARIA DE LOURDES HERNANDEZ COVARRUBIAS</p> <p>1er. Escrutador: LAURA LIDIA ESPARZA ROCHA  2do. Escrutador: MARICRUZ GRACIA NAJERA</p> <p>3er. Escrutador: ALMA MICAELA AGUILAR FRAIRE</p> <p>1er. Suplente: VERONICA CABRAL TORRES  2do. Suplente: JACKCIRI CAROLINA GONZALEZ TORRES  3er. Suplente: MIRIAM DANIELA LOPEZ MENDOZA</p>	<p>Distrito Federal: 4) VICTORIA DE DURANGO  Distrito Local: 2) VICTORIA DE DURANGO  Municipio: 5) DURANGO  Localidad: 1) VICTORIA DE DURANGO  Sección: 109 C1</p> <p>Ubicación: ESCUELA PRIMARIA SILVESTRE REVUELTAS, CALLE TAPICEROS, SIN NÚMERO, FRACCIONAMIENTO FIDEL VELÁZQUEZ II, VICTORIA DE DURANGO, CÓDIGO POSTAL 34229, DURANGO, DURANGO., ENTRE CALLE CANTINEROS Y AVENIDA DEL HIERRO</p> <p>Presidenta/e: ANDREA AMADOR PEREZ</p> <p>1er. Secretaria/o: NORMA ANGELICA GARCIA CABRALES  2do. Secretaria/o: EDGAR JUANES SALAZAR</p> <p>1er. Escrutador: MARIA RAQUEL FIGUEROA VILLA  2do. Escrutador: MIRIAM GUADALUPE HERNANDEZ BURCIAGA</p> <p>3er. Escrutador: JOSE TRINIDAD AGUIRRE CARRILLO</p> <p>1er. Suplente: JOSUE ADALBERTO CASTREJON MARTEL  2do. Suplente: VANESSA GURROLA BENITEZ  3er. Suplente: VERONICA MACIAS GALLEGOS</p>

<p>Distrito Federal: 4) VICTORIA DE DURANGO  Distrito Local: 2) VICTORIA DE DURANGO  Municipio: 5) DURANGO  Localidad: 1) VICTORIA DE DURANGO  Sección: 109 C2</p> <p>Ubicación: ESCUELA PRIMARIA SILVESTRE REVUELTAS, CALLE TAPICEROS, SIN NÚMERO, FRACCIONAMIENTO FIDEL VELÁZQUEZ II, VICTORIA DE DURANGO, CÓDIGO POSTAL 34229, DURANGO, DURANGO., ENTRE CALLE CANTINEROS Y AVENIDA DEL HIERRO</p> <p>Presidenta/e: KAREN JUDITH ANDRADE JUAREZ</p> <p>1er. Secretaria/o: MARIA JAQUELINE GARCIA GUERECA  2do. Secretaria/o: MARIA PATRICIA CAMPOS RETANA</p> <p>1er. Escrutador: LAURA ESTHER FLORES HERNANDEZ  2do. Escrutador: SERGIO ARTURO HERRERA CASIO  3er. Escrutador: MARCELA ALVAREZ GALINDO</p> <p>1er. Suplente: YESSICA CRISTINA CASTRUITA GUZMAN  2do. Suplente: MIRNA HERNANDEZ GONZALEZ  3er. Suplente: FLOR LETICIA MANQUEROS VILLA</p>	<p>Distrito Federal: 4) VICTORIA DE DURANGO  Distrito Local: 2) VICTORIA DE DURANGO  Municipio: 5) DURANGO  Localidad: 1) VICTORIA DE DURANGO  Sección: 109 C3</p> <p>Ubicación: ESCUELA PRIMARIA SILVESTRE REVUELTAS, CALLE TAPICEROS, SIN NÚMERO, FRACCIONAMIENTO FIDEL VELÁZQUEZ II, VICTORIA DE DURANGO, CÓDIGO POSTAL 34229, DURANGO, DURANGO., ENTRE CALLE CANTINEROS Y AVENIDA DEL HIERRO</p> <p>Presidenta/e: LESLIE GUADALUPE ANDRADE VILLASEÑOR</p> <p>1er. Secretaria/o: DALIA GUTIERREZ CEPEDA  2do. Secretaria/o: PATRICIA CERVANTES PIZAÑA</p> <p>1er. Escrutador: CESAR IVAN FLORES QUIÑONES  2do. Escrutador: FABIOLA JUDITH HERRERA DELFIN  3er. Escrutador: EMMA ARAGON SILVA</p> <p>1er. Suplente: LINDA SORENA CEDANO SALAS  2do. Suplente: PATRICIA HERNANDEZ MARCHAN  3er. Suplente: JUAN MONCIVAIS ALVARADO</p>
<p>Distrito Federal: 4) VICTORIA DE DURANGO  Distrito Local: 2) VICTORIA DE DURANGO  Municipio: 5) DURANGO  Localidad: 1) VICTORIA DE DURANGO  Sección: 109 C4</p> <p>Ubicación: ESCUELA PRIMARIA SILVESTRE REVUELTAS, CALLE TAPICEROS, SIN NÚMERO, FRACCIONAMIENTO FIDEL VELÁZQUEZ II, VICTORIA DE DURANGO, CÓDIGO POSTAL 34229, DURANGO, DURANGO., ENTRE CALLE CANTINEROS Y AVENIDA DEL HIERRO</p> <p>Presidenta/e: FERNANDO ALEJANDRO ARELLANO SALCIDO</p> <p>1er. Secretaria/o: DIANA DANIF JACQUEZ PULGARIN  2do. Secretaria/o: KAREN DAMARIS CHACON ULIVARRIA</p> <p>1er. Escrutador: FELIX GARCIA MARTINEZ  2do. Escrutador: JULIETA LOPEZ GARCIA  3er. Escrutador: MARIA GUADALUPE AVILA MELENDEZ</p> <p>1er. Suplente: IRMA ESQUIVEL BENITEZ  2do. Suplente: MARIA DEL CARMEN HERNANDEZ MARTINEZ  3er. Suplente: CUTBERTO DAVID DIAZ SANCHEZ</p>	<p>Distrito Federal: 4) VICTORIA DE DURANGO  Distrito Local: 2) VICTORIA DE DURANGO  Municipio: 5) DURANGO  Localidad: 1) VICTORIA DE DURANGO  Sección: 109 C5</p> <p>Ubicación: ESCUELA PRIMARIA SILVESTRE REVUELTAS, CALLE TAPICEROS, SIN NÚMERO, FRACCIONAMIENTO FIDEL VELÁZQUEZ II, VICTORIA DE DURANGO, CÓDIGO POSTAL 34229, DURANGO, DURANGO., ENTRE CALLE CANTINEROS Y AVENIDA DEL HIERRO</p> <p>Presidenta/e: GERARDO BRAULIO CARRETE HERRERA</p> <p>1er. Secretaria/o: ANA CECILIA LOPEZ BARRON  2do. Secretaria/o: JOSE ANGEL DERAS QUIÑONES</p> <p>1er. Escrutador: ERIK JESUS GONZALEZ MONCIVAIS  2do. Escrutador: SUSANA LUNA GRACIANO  3er. Escrutador: MELISA BORJA MARTINEZ</p> <p>1er. Suplente: ARMANDO FERNANDEZ AMADOR  2do. Suplente: SARA HERNANDEZ SOLANO  3er. Suplente: FELICITAS HERRERA LOPEZ</p>
<p>Distrito Federal: 4) VICTORIA DE DURANGO  Distrito Local: 2) VICTORIA DE DURANGO  Municipio: 5) DURANGO  Localidad: 1) VICTORIA DE DURANGO  Sección: 109 C6</p> <p>Ubicación: ESCUELA PRIMARIA SILVESTRE REVUELTAS, CALLE TAPICEROS, SIN NÚMERO, FRACCIONAMIENTO FIDEL VELÁZQUEZ II, VICTORIA DE DURANGO, CÓDIGO POSTAL 34229, DURANGO, DURANGO., ENTRE CALLE CANTINEROS Y AVENIDA DEL HIERRO</p> <p>Presidenta/e: EDITH MONSERRATH ESPINOZA SIFUENTES</p> <p>1er. Secretaria/o: ADAIR GONZALEZ REYES  2do. Secretaria/o: JUANA LILIA DIAZ GONZALEZ</p> <p>1er. Escrutador: DEISY MARIA GONZALEZ RAMIREZ  2do. Escrutador: RAYMUNDO ANTONIO ACOSTA VAZQUEZ  3er. Escrutador: ROSALINDA BURCIAGA RUIZ</p> <p>1er. Suplente: MARIA DE LOURDES GOMEZ PEREZ  2do. Suplente: YOLANDA LANDEROS ALONSO  3er. Suplente: WENDY LIZETH MARTINEZ GARZA</p>	<p>Distrito Federal: 4) VICTORIA DE DURANGO  Distrito Local: 2) VICTORIA DE DURANGO  Municipio: 5) DURANGO  Localidad: 1) VICTORIA DE DURANGO  Sección: 111 B1</p> <p>Ubicación: CENTRO DE CAPACITACIÓN NÚMERO 36, AVENIDA ALUMINIO, SIN NÚMERO, FRACCIONAMIENTO FIDEL VELÁZQUEZ I, VICTORIA DE DURANGO, CÓDIGO POSTAL 34229, DURANGO, DURANGO., A UN COSTADO DE CAJA HIPÓDROMO</p> <p>Presidenta/e: LILIANA LERMA VALADEZ</p> <p>1er. Secretaria/o: FERNANDO BURCIAGA RODRIGUEZ  2do. Secretaria/o: RAMIRO MARTINEZ VALDEZ</p> <p>1er. Escrutador: KARLA PATRICIA ACOSTA ORTIZ  2do. Escrutador: MANUELA DE JESUS CASTRELLON XX  3er. Escrutador: ANAHI MATIAS MATIAS</p> <p>1er. Suplente: JOSE MANUEL CALLEROS SALAZAR  2do. Suplente: DOMINGA YOLANDA FRANCO RIOS  3er. Suplente: ROSENDO MARTINEZ PEREZ</p>

<p>Distrito Federal: 4) VICTORIA DE DURANGO  Distrito Local: 2) VICTORIA DE DURANGO  Municipio: 5) DURANGO  Localidad: 1) VICTORIA DE DURANGO  Sección: 111 C1</p> <p>Ubicación: CENTRO DE CAPACITACIÓN NÚMERO 36, AVENIDA ALUMINIO, SIN NÚMERO, FRACCIONAMIENTO FIDEL VELÁZQUEZ I, VICTORIA DE DURANGO, CÓDIGO POSTAL 34229, DURANGO, DURANGO., A UN COSTADO DE CAJA HIPÓDROMO</p> <p>Presidenta/e: ROCIO MONSERRAT DORADO RANGEL</p> <p>1er. Secretaria/o: LUZ MARIA CARDOZA IBAÑEZ  2do. Secretaria/o: JOSE OSCAR MESTA VALLES</p> <p>1er. Escrutador: IRMA AGUIRRE RUTIAGA  2do. Escrutador: GEORGINA FLORES ESCOBEDO</p> <p>3er. Escrutador: MARIBEL MENA NAVARRETE</p> <p>1er. Suplente: ESTHER CHAVEZ GARCIA  2do. Suplente: JUAN JOSE GALINDO MARTINEZ  3er. Suplente: LUZ MARIA MENDIOLA VARGAS</p>	<p>Distrito Federal: 4) VICTORIA DE DURANGO  Distrito Local: 2) VICTORIA DE DURANGO  Municipio: 5) DURANGO  Localidad: 1) VICTORIA DE DURANGO  Sección: 111 C2</p> <p>Ubicación: CENTRO DE CAPACITACIÓN NÚMERO 36, AVENIDA ALUMINIO, SIN NÚMERO, FRACCIONAMIENTO FIDEL VELÁZQUEZ I, VICTORIA DE DURANGO, CÓDIGO POSTAL 34229, DURANGO, DURANGO., A UN COSTADO DE CAJA HIPÓDROMO</p> <p>Presidenta/e: ROSA GUADALUPE GARCIA ROSAS</p> <p>1er. Secretaria/o: DANNA GUADALUPE CONTRERAS ZALDIVAR  2do. Secretaria/o: RUBEN ALEJANDRO ACEVEDO IBAÑEZ</p> <p>1er. Escrutador: CUAUHTEMOC YAHIR ANDRADE HERNANDEZ  2do. Escrutador: CLAUDIA MINERVA GALINDO HERNANDEZ</p> <p>3er. Escrutador: JORGE ENRIQUE MERAZ AVILA</p> <p>1er. Suplente: CARMEN JULIA CHAVEZ REZA  2do. Suplente: IRMA JUANA GARCIA BARRAZA  3er. Suplente: MARIA ELENA MENDOZA LOPEZ</p>
<p>Distrito Federal: 4) VICTORIA DE DURANGO  Distrito Local: 2) VICTORIA DE DURANGO  Municipio: 5) DURANGO  Localidad: 1) VICTORIA DE DURANGO  Sección: 111 C3</p> <p>Ubicación: CENTRO DE CAPACITACIÓN NÚMERO 36, AVENIDA ALUMINIO, SIN NÚMERO, FRACCIONAMIENTO FIDEL VELÁZQUEZ I, VICTORIA DE DURANGO, CÓDIGO POSTAL 34229, DURANGO, DURANGO., A UN COSTADO DE CAJA HIPÓDROMO</p> <p>Presidenta/e: IRADIAN ELIZABETH AGRAMONT SANCHEZ</p> <p>1er. Secretaria/o: MAYRA CINTHYA DELFIN CARRASCO  2do. Secretaria/o: JOSE ADRIAN CASTRELLON FREYRE</p> <p>1er. Escrutador: SARAHI AVILA MARTINEZ  2do. Escrutador: SILVIA VALERIA GAMBOA FRIAS</p> <p>3er. Escrutador: JULIO CESAR HERNANDEZ ALVAREZ</p> <p>1er. Suplente: CINTHYA GUADALUPE CHAVEZ RODRIGUEZ  2do. Suplente: LEISY VANESSA GARCIA HERNANDEZ  3er. Suplente: JORGE MIER FLORES</p>	<p>Distrito Federal: 4) VICTORIA DE DURANGO  Distrito Local: 2) VICTORIA DE DURANGO  Municipio: 5) DURANGO  Localidad: 1) VICTORIA DE DURANGO  Sección: 111 C4</p> <p>Ubicación: CENTRO DE CAPACITACIÓN NÚMERO 36, AVENIDA ALUMINIO, SIN NÚMERO, FRACCIONAMIENTO FIDEL VELÁZQUEZ I, VICTORIA DE DURANGO, CÓDIGO POSTAL 34229, DURANGO, DURANGO., A UN COSTADO DE CAJA HIPÓDROMO</p> <p>Presidenta/e: JOSE GREGORIO APODACA CHAVEZ</p> <p>1er. Secretaria/o: EMILY ESCANDON MORALES  2do. Secretaria/o: CUTBERTO LOPEZ LIZARDO</p> <p>1er. Escrutador: AZENETH AVITIA MANJARREZ  2do. Escrutador: VIANCA YARELY GONZALEZ GURROLA</p> <p>3er. Escrutador: SUJEILI CARRILLO JUAREZ</p> <p>1er. Suplente: SILVIA CHAVEZ VALLES  2do. Suplente: JOSEFINA GARCIA VIZCARRA  3er. Suplente: VICTOR HUGO MIER OCHOA</p>
<p>Distrito Federal: 4) VICTORIA DE DURANGO  Distrito Local: 2) VICTORIA DE DURANGO  Municipio: 5) DURANGO  Localidad: 1) VICTORIA DE DURANGO  Sección: 111 C5</p> <p>Ubicación: CENTRO DE CAPACITACIÓN NÚMERO 36, AVENIDA ALUMINIO, SIN NÚMERO, FRACCIONAMIENTO FIDEL VELÁZQUEZ I, VICTORIA DE DURANGO, CÓDIGO POSTAL 34229, DURANGO, DURANGO., A UN COSTADO DE CAJA HIPÓDROMO</p> <p>Presidenta/e: DORA YANET ARRIAGA HERRERA</p> <p>1er. Secretaria/o: FRANCISCA FLORES REYES  2do. Secretaria/o: VALDEMAR MARTINEZ ALMAGUER</p> <p>1er. Escrutador: ISIDRO BARAJAS MARTINEZ  2do. Escrutador: ELSA OFELIA GRACIANO REYES</p> <p>3er. Escrutador: AGUSTIN EMMANUEL MARQUEZ DELGADO</p> <p>1er. Suplente: MA. GLORIA CONTRERAS DIAZ  2do. Suplente: JOSE JOAQUIN GONZALEZ CONTRERAS  3er. Suplente: MARIA IRMA MOLINA NUÑEZ</p>	<p>Distrito Federal: 4) VICTORIA DE DURANGO  Distrito Local: 2) VICTORIA DE DURANGO  Municipio: 5) DURANGO  Localidad: 1) VICTORIA DE DURANGO  Sección: 111 C6</p> <p>Ubicación: CENTRO DE CAPACITACIÓN NÚMERO 36, AVENIDA ALUMINIO, SIN NÚMERO, FRACCIONAMIENTO FIDEL VELÁZQUEZ I, VICTORIA DE DURANGO, CÓDIGO POSTAL 34229, DURANGO, DURANGO., A UN COSTADO DE CAJA HIPÓDROMO</p> <p>Presidenta/e: JORGE OSCAR AYALA ESTRADA</p> <p>1er. Secretaria/o: MARIA ELIZABETH GARCIA CHAIREZ  2do. Secretaria/o: JOSE ALBERTO GARCIA GALVAN</p> <p>1er. Escrutador: ISAI DAVID BARNEY DIAZ  2do. Escrutador: FERNANDA MONTSERRAT GUERRERO MURO</p> <p>3er. Escrutador: EPIFANIO ACEVEDO SIMENTAL</p> <p>1er. Suplente: LAZARO CORNELIO CRUZ  2do. Suplente: JOSE ALONSO GONZALEZ TRUJILLO  3er. Suplente: BLANCA ESTELA CASTRO QUIROZ</p>

<p>Distrito Federal: 4) VICTORIA DE DURANGO  Distrito Local: 2) VICTORIA DE DURANGO  Municipio: 5) DURANGO  Localidad: 1) VICTORIA DE DURANGO  Sección: 111 C7</p> <p>Ubicación: CENTRO DE CAPACITACIÓN NÚMERO 36, AVENIDA ALUMINIO, SIN NÚMERO, FRACCIONAMIENTO FIDEL VELÁZQUEZ I, VICTORIA DE DURANGO, CÓDIGO POSTAL 34229, DURANGO, DURANGO., A UN COSTADO DE CAJA HIPÓDROMO</p> <p>Presidenta/e: GERARDO AYALA VALENZUELA</p> <p>1er. Secretaria/o: JOSE LUIS GUEREQUE TARANGO  2do. Secretaria/o: DIEGO ALONSO GARCIA AMADOR</p> <p>1er. Escrutador: HECTOR ALFREDO BURCIAGA LOPEZ  2do. Escrutador: NORMA GUEVARA GARCIA</p> <p>3er. Escrutador: MARIA GUADALUPE ALVARADO OLGUIN</p> <p>1er. Suplente: JORGE ESQUIVEL RODRIGUEZ  2do. Suplente: CECILIO GUEVARA MARTINEZ  3er. Suplente: MIGUEL DE LOERA CHAVEZ</p>	<p>Distrito Federal: 4) VICTORIA DE DURANGO  Distrito Local: 2) VICTORIA DE DURANGO  Municipio: 5) DURANGO  Localidad: 1) VICTORIA DE DURANGO  Sección: 111 C8</p> <p>Ubicación: CENTRO DE CAPACITACIÓN NÚMERO 36, AVENIDA ALUMINIO, SIN NÚMERO, FRACCIONAMIENTO FIDEL VELÁZQUEZ I, VICTORIA DE DURANGO, CÓDIGO POSTAL 34229, DURANGO, DURANGO., A UN COSTADO DE CAJA HIPÓDROMO</p> <p>Presidenta/e: LIDIA GUADALUPE SILVA ORRANTE</p> <p>1er. Secretaria/o: RICARDO GEOVANNY GUZMAN MERCADO  2do. Secretaria/o: BLANCA ELVIRA HERNANDEZ HERNANDEZ</p> <p>1er. Escrutador: ANGEL MANUEL CAMPAGNE TORRES  2do. Escrutador: JOSE OCTAVIO GUEVARA RODRIGUEZ</p> <p>3er. Escrutador: GABRIELA YADIRA ARCINIEGA LOMAS</p> <p>1er. Suplente: FERNANDO FERNANDEZ CALDERON  2do. Suplente: ADRIANA HERNANDEZ HERNANDEZ  3er. Suplente: ANTONIO DE JESUS DIAZ DIAZ</p>
<p>Distrito Federal: 4) VICTORIA DE DURANGO  Distrito Local: 2) VICTORIA DE DURANGO  Municipio: 5) DURANGO  Localidad: 1) VICTORIA DE DURANGO  Sección: 111 C9</p> <p>Ubicación: CENTRO DE CAPACITACIÓN NÚMERO 36, AVENIDA ALUMINIO, SIN NÚMERO, FRACCIONAMIENTO FIDEL VELÁZQUEZ I, VICTORIA DE DURANGO, CÓDIGO POSTAL 34229, DURANGO, DURANGO., A UN COSTADO DE CAJA HIPÓDROMO</p> <p>Presidenta/e: GERARDO BARRAZA ENRIQUEZ</p> <p>1er. Secretaria/o: MARIO ALBERTO MARTINEZ MORENO  2do. Secretaria/o: LARISA LOPEZ TORRES</p> <p>1er. Escrutador: MIRELLE CAMPOS ESQUIVEL  2do. Escrutador: MANUEL HERNANDEZ CALDERON</p> <p>3er. Escrutador: JORGE MAURICIO ARREOLA MARQUEZ</p> <p>1er. Suplente: MATILDE FLORES INSURRIAGA  2do. Suplente: BERENICE MARQUEZ MONREAL  3er. Suplente: HIPOLITO HERNANDEZ VENEGAS</p>	<p>Distrito Federal: 4) VICTORIA DE DURANGO  Distrito Local: 2) VICTORIA DE DURANGO  Municipio: 5) DURANGO  Localidad: 1) VICTORIA DE DURANGO  Sección: 111 C10</p> <p>Ubicación: CENTRO DE CAPACITACIÓN NÚMERO 36, AVENIDA ALUMINIO, SIN NÚMERO, FRACCIONAMIENTO FIDEL VELÁZQUEZ I, VICTORIA DE DURANGO, CÓDIGO POSTAL 34229, DURANGO, DURANGO., A UN COSTADO DE CAJA HIPÓDROMO</p> <p>Presidenta/e: ERICK BARRAZA MALDONADO</p> <p>1er. Secretaria/o: MARIA MAGDALENA MARTINEZ RAMIREZ  2do. Secretaria/o: FRIDA MADERA RODRIGUEZ</p> <p>1er. Escrutador: HECTOR MANUEL CANALES SALAZAR  2do. Escrutador: ADRIANA ITZEL HERNANDEZ LARA</p> <p>3er. Escrutador: JOEL BARRIENTOS CHAVEZ</p> <p>1er. Suplente: MARIA JOSE FLORES MOLINA  2do. Suplente: IRENE MARROQUIN HERNANDEZ  3er. Suplente: MARIA DE LOURDES ISABEL MARTINEZ FRIAS</p>
<p>Distrito Federal: 4) VICTORIA DE DURANGO  Distrito Local: 2) VICTORIA DE DURANGO  Municipio: 5) DURANGO  Localidad: 1) VICTORIA DE DURANGO  Sección: 111 C11</p> <p>Ubicación: CENTRO DE CAPACITACIÓN NÚMERO 36, AVENIDA ALUMINIO, SIN NÚMERO, FRACCIONAMIENTO FIDEL VELÁZQUEZ I, VICTORIA DE DURANGO, CÓDIGO POSTAL 34229, DURANGO, DURANGO., A UN COSTADO DE CAJA HIPÓDROMO</p> <p>Presidenta/e: KATHERINE BAYONA MERAZ</p> <p>1er. Secretaria/o: ROCIO MARTINEZ REYES  2do. Secretaria/o: ANDREA KARINA MERAZ AVILA</p> <p>1er. Escrutador: ANA LAURA CASTILLO TORRES  2do. Escrutador: KARLA ISSEL MARQUEZ MATURIN</p> <p>3er. Escrutador: LILIANA BATRES GARCIA</p> <p>1er. Suplente: JUANA FLORES REYNOSA  2do. Suplente: ALEJANDRA LIZBETH MARTINEZ ESCOBEDO  3er. Suplente: ROBERTO CASTILLO MORENO</p>	<p>Distrito Federal: 4) VICTORIA DE DURANGO  Distrito Local: 2) VICTORIA DE DURANGO  Municipio: 5) DURANGO  Localidad: 1) VICTORIA DE DURANGO  Sección: 112 B1</p> <p>Ubicación: ESCUELA PRIMARIA PETRONILO ÁVALOS, CALLE ELECTRICISTAS, SIN NÚMERO, FRACCIONAMIENTO FIDEL VELÁZQUEZ I, VICTORIA DE DURANGO, CÓDIGO POSTAL 34229, DURANGO, DURANGO., A ESPALDAS DEL JARDÍN DE NIÑOS TRINIDAD GALVÁN RIVAS</p> <p>Presidenta/e: VICTOR MANUEL ARELLANO HERNANDEZ</p> <p>1er. Secretaria/o: MARCO ANTONIO ALARCON VALENZUELA  2do. Secretaria/o: AMANDA VICTORIA ARELLANO CHIO</p> <p>1er. Escrutador: BEATRIZ CISNEROS CASTRO  2do. Escrutador: GABRIELA JAZMIN DE LA CRUZ FLORES</p> <p>3er. Escrutador: CLAUDIA GONZALEZ DE LEON</p> <p>1er. Suplente: MA. DEL CARMEN BURCIAGA RODRIGUEZ  2do. Suplente: VICTOR HUGO AMAYA CASTILLO  3er. Suplente: ANA CECILIA ALVAREZ ALVARADO</p>



<p>Distrito Federal: 4) VICTORIA DE DURANGO          Distrito Local: 2) VICTORIA DE DURANGO          Municipio: 5) DURANGO          Localidad: 1) VICTORIA DE DURANGO          Sección: 112 C1</p> <p>Ubicación: ESCUELA PRIMARIA PETRONILO ÁVALOS, CALLE ELECTRICISTAS, SIN NÚMERO, FRACCIONAMIENTO FIDEL VELÁZQUEZ I, VICTORIA DE DURANGO, CÓDIGO POSTAL 34229, DURANGO, DURANGO., A ESPALDAS DEL JARDÍN DE NIÑOS TRINIDAD GALVÁN RIVAS</p> <p>Presidenta/e: LILIANA ADAME CAZARES</p> <p>1er. Secretaria/o: MARIA FERNANDA ALCALA FERNANDEZ          2do. Secretaria/o: CLAUDIA ARELLANO ESCARPITA</p> <p>1er. Escrutador: MAX ROBERTO CISNEROS VALENZUELA          2do. Escrutador: PAOLA BERENICE FLORES MACIAS</p> <p>3er. Escrutador: CLAUDIA ANDREA GONZALEZ RUELAS</p> <p>1er. Suplente: ROSA AMELIA AMAYA TORRES          2do. Suplente: MANUEL HUMBERTO COSSIO VILLA          3er. Suplente: LILIA ESTHER CARDOZA CHAIREZ</p>	<p>Distrito Federal: 4) VICTORIA DE DURANGO          Distrito Local: 2) VICTORIA DE DURANGO          Municipio: 5) DURANGO          Localidad: 1) VICTORIA DE DURANGO          Sección: 112 C2</p> <p>Ubicación: ESCUELA PRIMARIA PETRONILO ÁVALOS, CALLE ELECTRICISTAS, SIN NÚMERO, FRACCIONAMIENTO FIDEL VELÁZQUEZ I, VICTORIA DE DURANGO, CÓDIGO POSTAL 34229, DURANGO, DURANGO., A ESPALDAS DEL JARDÍN DE NIÑOS TRINIDAD GALVÁN RIVAS</p> <p>Presidenta/e: ALEXIS IVAN ALARCON JAIME</p> <p>1er. Secretaria/o: PAULA ANGELICA ARAMBULA ENRIQUEZ          2do. Secretaria/o: KARINA AVIÑA JIMENEZ</p> <p>1er. Escrutador: YULIBET CONSTANTINO PINEDA          2do. Escrutador: ALEJANDRA GARCIA ALVAREZ</p> <p>3er. Escrutador: MARIA FERNANDA AGUILAR CISNEROS</p> <p>1er. Suplente: ROSA MARIA ALVARADO SARMIENTO          2do. Suplente: RICARDO GONZALEZ REVELES          3er. Suplente: BLANCA ESTELA ESPINOZA GONZALEZ</p>
<p>Distrito Federal: 4) VICTORIA DE DURANGO          Distrito Local: 2) VICTORIA DE DURANGO          Municipio: 5) DURANGO          Localidad: 1) VICTORIA DE DURANGO          Sección: 113 B1</p> <p>Ubicación: CÁMARA MEXICANA DE LA INDUSTRIA DE LA CONSTRUCCIÓN, AVENIDA MERCURIO, SIN NÚMERO, CIUDAD INDUSTRIAL, VICTORIA DE DURANGO, CÓDIGO POSTAL 34229, DURANGO, DURANGO., FRENTE A LA PLAZA LA VENDIMIA</p> <p>Presidenta/e: GLORIA IBAÑEZ HERRERA</p> <p>1er. Secretaria/o: CLAUDIA MARGARITA AYALA HERRERA          2do. Secretaria/o: JESSICA GUADALUPE MORALES DELGADO</p> <p>1er. Escrutador: MARTIN DANIEL CANALES OGANDO          2do. Escrutador: IGNACIO ALBERTO ALVAREZ MENDOZA</p> <p>3er. Escrutador: MIGUEL ANGEL ARREOLA SOTO</p> <p>1er. Suplente: PAOLA NOHEMI MACIAS CHAVEZ          2do. Suplente: ELEAZAR MATURINO TINOCO          3er. Suplente: BLANCA ESTELA GUERRERO GONZALEZ</p>	<p>Distrito Federal: 4) VICTORIA DE DURANGO          Distrito Local: 2) VICTORIA DE DURANGO          Municipio: 5) DURANGO          Localidad: 1) VICTORIA DE DURANGO          Sección: 113 C1</p> <p>Ubicación: CÁMARA MEXICANA DE LA INDUSTRIA DE LA CONSTRUCCIÓN, AVENIDA MERCURIO, SIN NÚMERO, CIUDAD INDUSTRIAL, VICTORIA DE DURANGO, CÓDIGO POSTAL 34229, DURANGO, DURANGO., FRENTE A LA PLAZA LA VENDIMIA</p> <p>Presidenta/e: ANA CELIA ALVAREZ MENDOZA</p> <p>1er. Secretaria/o: JESSICA MANOELLA HERNANDEZ MORAN          2do. Secretaria/o: VICTOR ANDRES LLAMAS FLORES</p> <p>1er. Escrutador: JESUS DANIEL ALVARADO ROSALES          2do. Escrutador: CESAREO ALEJANDRO ARREOLA SOTO</p> <p>3er. Escrutador: ANA KAREN MORENO CHAVEZ</p> <p>1er. Suplente: JUSTINA AMAYA JURADO          2do. Suplente: MA DEL SOCORRO BRIVIESCAS CHAMORRO          3er. Suplente: IRMA HERNANDEZ MORENO</p>
<p>Distrito Federal: 4) VICTORIA DE DURANGO          Distrito Local: 2) VICTORIA DE DURANGO          Municipio: 5) DURANGO          Localidad: 1) VICTORIA DE DURANGO          Sección: 114 B1</p> <p>Ubicación: ESCUELA PRIMARIA EMANCIPACIÓN PROLETARIA, AVENIDA JOSÉ ANTONIO RAMÍREZ, SIN NÚMERO, FRACCIONAMIENTO FIDEL VELÁZQUEZ I, VICTORIA DE DURANGO, CÓDIGO POSTAL 34229, DURANGO, DURANGO., ENTRE CALLE HOJALATEROS Y CALLE HERREROS</p> <p>Presidenta/e: MARIA DE LA LUZ ADAME NAVARRO</p> <p>1er. Secretaria/o: MARIA DEL CARMEN ARREOLA MIRANDA          2do. Secretaria/o: PABLO ANTONIO GARCIA CISNEROS</p> <p>1er. Escrutador: MARIA OFELIA CARRILLO SOSA          2do. Escrutador: GABRIEL GARCIA GONZALI</p> <p>3er. Escrutador: MARIA DEL RAYO BURCIAGA AGUILAR</p> <p>1er. Suplente: PERLA LIZET ARREOLA MARIN          2do. Suplente: LUCIA CISNEROS NAVARRETE          3er. Suplente: JESSICA DANIELA ESPINO IRIGOYEN</p>	<p>Distrito Federal: 4) VICTORIA DE DURANGO          Distrito Local: 2) VICTORIA DE DURANGO          Municipio: 5) DURANGO          Localidad: 1) VICTORIA DE DURANGO          Sección: 114 C1</p> <p>Ubicación: ESCUELA PRIMARIA EMANCIPACIÓN PROLETARIA, AVENIDA JOSÉ ANTONIO RAMÍREZ, SIN NÚMERO, FRACCIONAMIENTO FIDEL VELÁZQUEZ I, VICTORIA DE DURANGO, CÓDIGO POSTAL 34229, DURANGO, DURANGO., ENTRE CALLE HOJALATEROS Y CALLE HERREROS</p> <p>Presidenta/e: FLOR PAULINA AGUILERA SALAZAR</p> <p>1er. Secretaria/o: VLADIMIR BECERRA HERRERA          2do. Secretaria/o: FATIMA JOSSELIN ANDRADE PARRA</p> <p>1er. Escrutador: ADRIANA GARCIA GARCIA          2do. Escrutador: MARIA ELENA GUZMAN MUÑOZ</p> <p>3er. Escrutador: RAYMUNDO ESTRADA MARQUEZ</p> <p>1er. Suplente: GABRIELA MARGARITA CASTILLO CASAS          2do. Suplente: ELVIA DELFIN CHAVEZ          3er. Suplente: GLORIA ESCAMILLA ALVARADO</p>

<p>Distrito Federal: 4) VICTORIA DE DURANGO  Distrito Local: 2) VICTORIA DE DURANGO  Municipio: 5) DURANGO  Localidad: 1) VICTORIA DE DURANGO  Sección: 115 B1</p> <p>Ubicación: ESCUELA PRIMARIA JAIME TORRES BODET, CALLE 13, SIN NÚMERO, FRACCIONAMIENTO BOSQUES DEL VALLE, VICTORIA DE DURANGO, CÓDIGO POSTAL 34227, DURANGO, DURANGO., ENTRE CALLE 7 Y CALLE 8</p> <p>Presidenta/e: MARIA DEL SOCORRO GUZMAN LUCERO  1er. Secretaria/o: XOCHITL YAZMIN COBI RODRIGUEZ  2do. Secretaria/o: MIGUEL ANGEL HERNANDEZ NAVA  1er. Escrutador: GIBRAN GABRIEL MORENO SANTANA  2do. Escrutador: MARIANELA SARAHI ARJON RENTERIA  3er. Escrutador: HERVE HAZAEL DEFOSSE HERRERA  1er. Suplente: ROCIO DARLENE AVITIA CORDOVA  2do. Suplente: LUZ MARIA FRAGOSO ARCE  3er. Suplente: GLORIA CECILIA ESPINO GARCIA</p>	<p>Distrito Federal: 4) VICTORIA DE DURANGO  Distrito Local: 2) VICTORIA DE DURANGO  Municipio: 5) DURANGO  Localidad: 1) VICTORIA DE DURANGO  Sección: 115 C1</p> <p>Ubicación: ESCUELA PRIMARIA JAIME TORRES BODET, CALLE 13, SIN NÚMERO, FRACCIONAMIENTO BOSQUES DEL VALLE, VICTORIA DE DURANGO, CÓDIGO POSTAL 34227, DURANGO, DURANGO., ENTRE CALLE 7 Y CALLE 8</p> <p>Presidenta/e: ROBERTO BURCIAGA GOMEZ  1er. Secretaria/o: ALFREDO GRIJALVA RAMOS  2do. Secretaria/o: FRANCISCO JAVIER MINA MUNGUIA  1er. Escrutador: MANUEL NUÑEZ RUIZ  2do. Escrutador: MELISSA GUADALUPE CRUZ BARBOSA  3er. Escrutador: MARIA GUADALUPE GARCIA ROCHEL  1er. Suplente: MARIA FRANCISCA GONZALEZ GARCIA  2do. Suplente: EDSON ARMANDO MORAN OROZCO  3er. Suplente: GERARDO GARCIA RENTERIA</p>
<p>Distrito Federal: 4) VICTORIA DE DURANGO  Distrito Local: 2) VICTORIA DE DURANGO  Municipio: 5) DURANGO  Localidad: 1) VICTORIA DE DURANGO  Sección: 116 B1</p> <p>Ubicación: SINDICATO NACIONAL DE TRABAJADORES DE LA SECRETARÍA DE AGRICULTURA Y DESARROLLO RURAL, AVENIDA MERCURIO, NÚMERO 108, FRACCIONAMIENTO BOSQUES DEL VALLE, VICTORIA DE DURANGO, CÓDIGO POSTAL 34227, DURANGO, DURANGO., ENTRE CALLE 1 Y CALLE 6</p> <p>Presidenta/e: OMAR OLEGARIO BARRAZA DUARTE  1er. Secretaria/o: EDGAR ERNESTO FRAGA MERAZ  2do. Secretaria/o: GUADALUPE DANIELA GOMEZ RIVERA  1er. Escrutador: IVONNE HERNANDEZ ROJAS  2do. Escrutador: ANA LUISA CASTRO MEDEL  3er. Escrutador: SERGIO STIB BUSTAMANTE ORTIZ  1er. Suplente: OSCAR LEONEL ESCAREÑO ARVIZU  2do. Suplente: CARLOS ULISES CASAS AMADOR  3er. Suplente: DARWIN ISAI GARCIA ROSALES</p>	<p>Distrito Federal: 4) VICTORIA DE DURANGO  Distrito Local: 2) VICTORIA DE DURANGO  Municipio: 5) DURANGO  Localidad: 1) VICTORIA DE DURANGO  Sección: 116 C1</p> <p>Ubicación: SINDICATO NACIONAL DE TRABAJADORES DE LA SECRETARÍA DE AGRICULTURA Y DESARROLLO RURAL, AVENIDA MERCURIO, NÚMERO 108, FRACCIONAMIENTO BOSQUES DEL VALLE, VICTORIA DE DURANGO, CÓDIGO POSTAL 34227, DURANGO, DURANGO., ENTRE CALLE 1 Y CALLE 6</p> <p>Presidenta/e: DENISSE GUADALUPE ESTRADA DELGADO  1er. Secretaria/o: LILIA ARGELIA GALAVIZ QUIROGA  2do. Secretaria/o: JESUS MANUEL GONZALEZ MORALES  1er. Escrutador: CANDY VERONICA LEON XX  2do. Escrutador: JORDY BUSTAMANTE ORTIZ  3er. Escrutador: MA. ELIZABETH ENRIQUEZ ENRIQUEZ  1er. Suplente: FIDEL GONZALEZ LARUMBE  2do. Suplente: JUAN FRANCISCO DOMINGUEZ DIAZ  3er. Suplente: JORGE ARMANDO GURROLA VALDEZ</p>
<p>Distrito Federal: 4) VICTORIA DE DURANGO  Distrito Local: 2) VICTORIA DE DURANGO  Municipio: 5) DURANGO  Localidad: 1) VICTORIA DE DURANGO  Sección: 117 B1</p> <p>Ubicación: SALÓN DE EVENTOS DE PENSIONES DEL ESTADO, CALLE ATARDECER, NÚMERO 102, FRACCIONAMIENTO RINCONADA SOL, VICTORIA DE DURANGO, CÓDIGO POSTAL 34228, DURANGO, DURANGO., ENTRE ANDADOR OCASO Y ANDADOR ECLIPSE</p> <p>Presidenta/e: ANDREA ALEXANDER ANDERSON RIVERA  1er. Secretaria/o: KARLA GUADALUPE AGUILAR ALVAREZ  2do. Secretaria/o: KARLA ELIZABETH AMADOR LOPEZ  1er. Escrutador: ALFREDO CARRANZA MORENO  2do. Escrutador: DULCE MARIA LARES DE LEON  3er. Escrutador: CRUZ MATA VENEGAS  1er. Suplente: JUAN EDUARDO BARBOSA MURGUIA  2do. Suplente: DANIEL ALBERTO MORENO MERCADO  3er. Suplente: MATILDE CASTAÑEDA GUZMAN</p>	<p>Distrito Federal: 4) VICTORIA DE DURANGO  Distrito Local: 2) VICTORIA DE DURANGO  Municipio: 5) DURANGO  Localidad: 1) VICTORIA DE DURANGO  Sección: 117 C1</p> <p>Ubicación: SALÓN DE EVENTOS DE PENSIONES DEL ESTADO, CALLE ATARDECER, NÚMERO 102, FRACCIONAMIENTO RINCONADA SOL, VICTORIA DE DURANGO, CÓDIGO POSTAL 34228, DURANGO, DURANGO., ENTRE ANDADOR OCASO Y ANDADOR ECLIPSE</p> <p>Presidenta/e: ELVIA AMADOR LOPEZ  1er. Secretaria/o: MARINA ALEJANDRA ALVARADO RIVERA  2do. Secretaria/o: JUAN CARLOS ARZOLA PARRA  1er. Escrutador: SANDRA LORENA CONTRERAS BENAVENTE  2do. Escrutador: JOSE ALEJANDRO MACIAS GUERRERO  3er. Escrutador: CUTBERTO DANIEL HERNANDEZ SANTOS  1er. Suplente: SERGIO GOMEZ BENAVENTE  2do. Suplente: EZEQUIEL IBARRA MONTOYA  3er. Suplente: CARLOS ALBERTO LOPEZ MERCADO</p>

<p>Distrito Federal: 4) VICTORIA DE DURANGO  Distrito Local: 1) VICTORIA DE DURANGO  Municipio: 5) DURANGO  Localidad: 1) VICTORIA DE DURANGO  Sección: 118 B1</p> <p>Ubicación: ESCUELA SECUNDARIA EDUCACIÓN Y DOCENCIA, CALLE LAGO MICHIGAN, SIN NÚMERO, FRACCIONAMIENTO VERSALLES, VICTORIA DE DURANGO, CÓDIGO POSTAL 34205, DURANGO, DURANGO., ENTRE CALLE NELLIE CAMPOBELLO Y CALLE LAGUNA DE SANTIAGUILLO</p> <p>Presidenta/e: MARIA FERNANDA LOPEZ RAMIREZ</p> <p>1er. Secretaria/o: NATALY GONZALEZ IRIARTE</p> <p>2do. Secretaria/o: MARIA FERNANDA GARCIA CORDERO</p> <p>1er. Escrutador: ERICK ISRAEL CANALES DERAS</p> <p>2do. Escrutador: KARINA JANETH GONZALEZ MOLINA</p> <p>3er. Escrutador: IVAN ELOY GONZALEZ CABRAL</p> <p>1er. Suplente: GLADYS GUADALUPE CARRILLO PANUCO</p> <p>2do. Suplente: JUAN CARLOS GONZALEZ CHAVEZ</p> <p>3er. Suplente: JUANA DE DIOS MADRILES CHAIREZ</p>	<p>Distrito Federal: 4) VICTORIA DE DURANGO  Distrito Local: 1) VICTORIA DE DURANGO  Municipio: 5) DURANGO  Localidad: 1) VICTORIA DE DURANGO  Sección: 118 C1</p> <p>Ubicación: ESCUELA SECUNDARIA EDUCACIÓN Y DOCENCIA, CALLE LAGO MICHIGAN, SIN NÚMERO, FRACCIONAMIENTO VERSALLES, VICTORIA DE DURANGO, CÓDIGO POSTAL 34205, DURANGO, DURANGO., ENTRE CALLE NELLIE CAMPOBELLO Y CALLE LAGUNA DE SANTIAGUILLO</p> <p>Presidenta/e: SILVIA ALMONTE DIAZ</p> <p>1er. Secretaria/o: FRANCISCO ANSELMO HERNANDEZ MORA</p> <p>2do. Secretaria/o: ELY NIRVANA GONZALEZ ROSALES</p> <p>1er. Escrutador: SAMANTHA JUDITH CARBAJAL LAVEAGA</p> <p>2do. Escrutador: ANGEL JOSUE GONZALEZ PEREZ</p> <p>3er. Escrutador: JUAN CARLOS HARO GARCIA</p> <p>1er. Suplente: MARTHA CENICEROS TERRAZAS</p> <p>2do. Suplente: CINTHIA GABRIELA GONZALEZ SORIA</p> <p>3er. Suplente: MAYRA LILIANA MARRUFO SADA</p>
<p>Distrito Federal: 4) VICTORIA DE DURANGO  Distrito Local: 1) VICTORIA DE DURANGO  Municipio: 5) DURANGO  Localidad: 1) VICTORIA DE DURANGO  Sección: 118 C2</p> <p>Ubicación: ESCUELA SECUNDARIA EDUCACIÓN Y DOCENCIA, CALLE LAGO MICHIGAN, SIN NÚMERO, FRACCIONAMIENTO VERSALLES, VICTORIA DE DURANGO, CÓDIGO POSTAL 34205, DURANGO, DURANGO., ENTRE CALLE NELLIE CAMPOBELLO Y CALLE LAGUNA DE SANTIAGUILLO</p> <p>Presidenta/e: ARACELI OFELIA ALVAREZ CAVADA</p> <p>1er. Secretaria/o: ANDREA JAQUELINE IBARRA RIOS</p> <p>2do. Secretaria/o: MARIA DEL ROSARIO ALMONTE DIAZ</p> <p>1er. Escrutador: YENI ALEJANDRA CASTILLO FLORES</p> <p>2do. Escrutador: ANA CECILIA HERNANDEZ ARROYO</p> <p>3er. Escrutador: HILDA YESENIA HERNANDEZ ARELLANO</p> <p>1er. Suplente: MYRNA VALERIA CHAVEZ BATRES</p> <p>2do. Suplente: LUIS VALENTE GUTIERREZ CALDERON</p> <p>3er. Suplente: LAZARA MARTINEZ HARO</p>	<p>Distrito Federal: 4) VICTORIA DE DURANGO  Distrito Local: 1) VICTORIA DE DURANGO  Municipio: 5) DURANGO  Localidad: 1) VICTORIA DE DURANGO  Sección: 118 C3</p> <p>Ubicación: ESCUELA SECUNDARIA EDUCACIÓN Y DOCENCIA, CALLE LAGO MICHIGAN, SIN NÚMERO, FRACCIONAMIENTO VERSALLES, VICTORIA DE DURANGO, CÓDIGO POSTAL 34205, DURANGO, DURANGO., ENTRE CALLE NELLIE CAMPOBELLO Y CALLE LAGUNA DE SANTIAGUILLO</p> <p>Presidenta/e: JUAN PAULO BARRAZA RANGEL</p> <p>1er. Secretaria/o: EDGAR JAVIER IBARRA VALLES</p> <p>2do. Secretaria/o: JUAN JORGE BLANCO DIAZ</p> <p>1er. Escrutador: BRENDA ESMERALDA COVARRUBIAS SAUCEDO</p> <p>2do. Escrutador: MARIA MARGARITA HERNANDEZ MIRANDA</p> <p>3er. Escrutador: JOSE MARTIN DELGADO URBINA</p> <p>1er. Suplente: MARGARITA CHAVEZ CASTRO</p> <p>2do. Suplente: BRISA GABRIELA GUTIERREZ LARRETA</p> <p>3er. Suplente: JOSE CASIMIRO GONZALEZ SORIA</p>
<p>Distrito Federal: 4) VICTORIA DE DURANGO  Distrito Local: 1) VICTORIA DE DURANGO  Municipio: 5) DURANGO  Localidad: 1) VICTORIA DE DURANGO  Sección: 118 C4</p> <p>Ubicación: ESCUELA SECUNDARIA EDUCACIÓN Y DOCENCIA, CALLE LAGO MICHIGAN, SIN NÚMERO, FRACCIONAMIENTO VERSALLES, VICTORIA DE DURANGO, CÓDIGO POSTAL 34205, DURANGO, DURANGO., ENTRE CALLE NELLIE CAMPOBELLO Y CALLE LAGUNA DE SANTIAGUILLO</p> <p>Presidenta/e: ELIZABETH CABRALES ESTALA</p> <p>1er. Secretaria/o: JULIO ARTURO MAGALLANES CASTELLANOS</p> <p>2do. Secretaria/o: DIANA GUADALUPE CABADA PULIDO</p> <p>1er. Escrutador: LOURDES NALLELI DE LA TORRE MARTINEZ</p> <p>2do. Escrutador: LUCERITO HERNANDEZ MOLINA</p> <p>3er. Escrutador: ARTURO MANUEL GALLARDO DE LA CRUZ</p> <p>1er. Suplente: YESENIA CHAVEZ MUÑOZ</p> <p>2do. Suplente: MA. VELIA HERNANDEZ HERNANDEZ</p> <p>3er. Suplente: LUIS EDUARDO LEYVA DIAZ</p>	<p>Distrito Federal: 4) VICTORIA DE DURANGO  Distrito Local: 1) VICTORIA DE DURANGO  Municipio: 5) DURANGO  Localidad: 1) VICTORIA DE DURANGO  Sección: 118 C5</p> <p>Ubicación: ESCUELA SECUNDARIA EDUCACIÓN Y DOCENCIA, CALLE LAGO MICHIGAN, SIN NÚMERO, FRACCIONAMIENTO VERSALLES, VICTORIA DE DURANGO, CÓDIGO POSTAL 34205, DURANGO, DURANGO., ENTRE CALLE NELLIE CAMPOBELLO Y CALLE LAGUNA DE SANTIAGUILLO</p> <p>Presidenta/e: EDNA GRISELDA CAMPAGNE TORRES</p> <p>1er. Secretaria/o: WENDY RUBI MARTINEZ LUNA</p> <p>2do. Secretaria/o: FLOR DE LIMA CERVANTES AGUILAR</p> <p>1er. Escrutador: DALIA FERNANDA DE LEON ROCHA</p> <p>2do. Escrutador: ROSA ELENA HERNANDEZ RAMIREZ</p> <p>3er. Escrutador: GERMAN ALONSO NERI</p> <p>1er. Suplente: JOSE GUILLERMO CONTRERAS SANTOS</p> <p>2do. Suplente: OSCAR MANUEL HERNANDEZ ROMERO</p> <p>3er. Suplente: HERMINIA ACUÑA RODRIGUEZ</p>

<p>Distrito Federal: 4) VICTORIA DE DURANGO  Distrito Local: 1) VICTORIA DE DURANGO  Municipio: 5) DURANGO  Localidad: 1) VICTORIA DE DURANGO  Sección: 118 C6</p> <p>Ubicación: ESCUELA SECUNDARIA EDUCACIÓN Y DOCENCIA, CALLE LAGO MICHIGAN, SIN NÚMERO, FRACCIONAMIENTO VERSALLES, VICTORIA DE DURANGO, CÓDIGO POSTAL 34205, DURANGO, DURANGO., ENTRE CALLE NELLIE CAMPOBELLO Y CALLE LAGUNA DE SANTIAGUILLO</p> <p>Presidenta/e: LUIS DANIEL CANDIA MACIAS  1er. Secretaria/o: NAOMI BAUTISTA SANDOVAL  2do. Secretaria/o: EDER DANIEL CERVANTES CALDERA  1er. Escrutador: OMAR ANDRES DIAZ VARGAS  2do. Escrutador: RODRIGO EDUARDO JIMENEZ ROBLES  3er. Escrutador: ADRIANA ELIZABETH ALONSO RODRIGUEZ  1er. Suplente: JAIME CUEVAS COVARRUBIAS  2do. Suplente: MARIA DEL REFUGIO HERNANDEZ VIDALES  3er. Suplente: SILVIA ALVAREZ MONTIEL</p>	<p>Distrito Federal: 4) VICTORIA DE DURANGO  Distrito Local: 1) VICTORIA DE DURANGO  Municipio: 5) DURANGO  Localidad: 1) VICTORIA DE DURANGO  Sección: 118 C7</p> <p>Ubicación: ESCUELA SECUNDARIA EDUCACIÓN Y DOCENCIA, CALLE LAGO MICHIGAN, SIN NÚMERO, FRACCIONAMIENTO VERSALLES, VICTORIA DE DURANGO, CÓDIGO POSTAL 34205, DURANGO, DURANGO., ENTRE CALLE NELLIE CAMPOBELLO Y CALLE LAGUNA DE SANTIAGUILLO</p> <p>Presidenta/e: JOSE ALFREDO CASTAÑEDA MACIAS  1er. Secretaria/o: ADOLFO CASTORENA CALDERON  2do. Secretaria/o: MARIA JOSE ESPINO SEGOVIA  1er. Escrutador: ANA MARIA ESPINOZA MEDRANO  2do. Escrutador: CHRISTIAN LEYVA GARDEA  3er. Escrutador: MA. GABRIELA ALVARADO BURCIAGA  1er. Suplente: PEDRO DEVORA VELA  2do. Suplente: OLIVIA GUADALUPE HERRERA LOZANO  3er. Suplente: ROSA HERLINDA GOMEZ HERNANDEZ</p>
<p>Distrito Federal: 4) VICTORIA DE DURANGO  Distrito Local: 1) VICTORIA DE DURANGO  Municipio: 5) DURANGO  Localidad: 1) VICTORIA DE DURANGO  Sección: 118 C8</p> <p>Ubicación: ESCUELA SECUNDARIA EDUCACIÓN Y DOCENCIA, CALLE LAGO MICHIGAN, SIN NÚMERO, FRACCIONAMIENTO VERSALLES, VICTORIA DE DURANGO, CÓDIGO POSTAL 34205, DURANGO, DURANGO., ENTRE CALLE NELLIE CAMPOBELLO Y CALLE LAGUNA DE SANTIAGUILLO</p> <p>Presidenta/e: CECILIA ISABEL CIGARROA CARREÑO  1er. Secretaria/o: ISLEN YAMILET DORADO HERNANDEZ  2do. Secretaria/o: BRYAN JOSE GAMIZ RODARTE  1er. Escrutador: MONSERRAT FIGUEROA HERNANDEZ  2do. Escrutador: KARLA GABRIELA LIZALDE ALVAREZ  3er. Escrutador: LORENA SARAHÍ ALVARADO MADRILES  1er. Suplente: FERNANDO DIAZ FLORES  2do. Suplente: ELIA SUSANA IBARRA GRACIA  3er. Suplente: ROSA GLORIA CAMARILLO GONZALEZ</p>	<p>Distrito Federal: 4) VICTORIA DE DURANGO  Distrito Local: 1) VICTORIA DE DURANGO  Municipio: 5) DURANGO  Localidad: 1) VICTORIA DE DURANGO  Sección: 118 C9</p> <p>Ubicación: ESCUELA SECUNDARIA EDUCACIÓN Y DOCENCIA, CALLE LAGO MICHIGAN, SIN NÚMERO, FRACCIONAMIENTO VERSALLES, VICTORIA DE DURANGO, CÓDIGO POSTAL 34205, DURANGO, DURANGO., ENTRE CALLE NELLIE CAMPOBELLO Y CALLE LAGUNA DE SANTIAGUILLO</p> <p>Presidenta/e: MARIA DE GUADALUPE CONTRERAS ORTIZ  1er. Secretaria/o: TEOFILO LOPEZ SALAZAR  2do. Secretaria/o: CRISTAL ESMERALDA HERNANDEZ MEZTA  1er. Escrutador: JOSE ANGEL FLORES ROBLES  2do. Escrutador: JUAN JOSE LOPEZ ONTIVEROS  3er. Escrutador: MANUEL DE JESUS ARAGON ANTUNA  1er. Suplente: JOSE RAMON ESPINO VAZQUEZ  2do. Suplente: MARIA DEL CARMEN JAIME GONZALEZ  3er. Suplente: OFELIA FLORES ESPINOZA</p>
<p>Distrito Federal: 4) VICTORIA DE DURANGO  Distrito Local: 1) VICTORIA DE DURANGO  Municipio: 5) DURANGO  Localidad: 1) VICTORIA DE DURANGO  Sección: 118 C10</p> <p>Ubicación: ESCUELA SECUNDARIA EDUCACIÓN Y DOCENCIA, CALLE LAGO MICHIGAN, SIN NÚMERO, FRACCIONAMIENTO VERSALLES, VICTORIA DE DURANGO, CÓDIGO POSTAL 34205, DURANGO, DURANGO., ENTRE CALLE NELLIE CAMPOBELLO Y CALLE LAGUNA DE SANTIAGUILLO</p> <p>Presidenta/e: PIEDAD ELENA MEZTA RODRIGUEZ  1er. Secretaria/o: LAURA EMILIA MAGALLANES IBAÑEZ  2do. Secretaria/o: ISABEL MARIA ACOSTA SAHAGUN  1er. Escrutador: JOSE BENJAMIN GARCIA CARRASCO  2do. Escrutador: GEORGINA LOPEZ RODRIGUEZ  3er. Escrutador: MARIA GUILLERMINA ASCENCIO RUIZ  1er. Suplente: GLORIA FLORES CASTRO  2do. Suplente: OLGA LILIA LERMA HERNANDEZ  3er. Suplente: RODRIGO LARA ROMERO</p>	<p>Distrito Federal: 4) VICTORIA DE DURANGO  Distrito Local: 1) VICTORIA DE DURANGO  Municipio: 5) DURANGO  Localidad: 1) VICTORIA DE DURANGO  Sección: 118 C11</p> <p>Ubicación: ESCUELA SECUNDARIA EDUCACIÓN Y DOCENCIA, CALLE LAGO MICHIGAN, SIN NÚMERO, FRACCIONAMIENTO VERSALLES, VICTORIA DE DURANGO, CÓDIGO POSTAL 34205, DURANGO, DURANGO., ENTRE CALLE NELLIE CAMPOBELLO Y CALLE LAGUNA DE SANTIAGUILLO</p> <p>Presidenta/e: AMAYRANI JAQUELINE CORRAL VARGAS  1er. Secretaria/o: MARITZA GORETI CAMARGO GONZALEZ  2do. Secretaria/o: ALMA GUADALUPE AGUILERA ZAMUDIO  1er. Escrutador: ALMA PATRICIA GARCIA GARCIA  2do. Escrutador: MARIA DEL ROSARIO MARQUEZ PEREZ  3er. Escrutador: MARTHA AVILA RIOS  1er. Suplente: JESUS EDUARDO FLORES SALINAS  2do. Suplente: JOSE LOERA FLORES  3er. Suplente: MARIA GUADALUPE HERNANDEZ GUTIERREZ</p>

<p>Distrito Federal: 4) VICTORIA DE DURANGO  Distrito Local: 1) VICTORIA DE DURANGO  Municipio: 5) DURANGO  Localidad: 1) VICTORIA DE DURANGO  Sección: 118 C12</p> <p>Ubicación: ESCUELA SECUNDARIA EDUCACIÓN Y DOCENCIA, CALLE LAGO MICHIGAN, SIN NÚMERO, FRACCIONAMIENTO VERSALLES, VICTORIA DE DURANGO, CÓDIGO POSTAL 34205, DURANGO, DURANGO., ENTRE CALLE NELLIE CAMPOBELLO Y CALLE LAGUNA DE SANTIAGUILLO</p> <p>Presidenta/e: MARIA FERNANDA DIAZ FLORES</p> <p>1er. Secretaria/o: IRVIN ARTURO CASTAÑEDA CORTES  2do. Secretaria/o: CESAR JOVANNY ALCALA MORALES</p> <p>1er. Escrutador: ALEJANDRO GARCIA NEVAREZ  2do. Escrutador: JAIME ARTURO MARTINEZ PLACENCIA</p> <p>3er. Escrutador: JUAN MANUEL BENAVENTE RAMOS</p> <p>1er. Suplente: JUDITH ALEJANDRA FLORES TORRES  2do. Suplente: ROBERTO LOPEZ BELTRAN  3er. Suplente: FRANCISCO JAVIER GONZALEZ GUTIERREZ</p>	<p>Distrito Federal: 4) VICTORIA DE DURANGO  Distrito Local: 1) VICTORIA DE DURANGO  Municipio: 5) DURANGO  Localidad: 1) VICTORIA DE DURANGO  Sección: 118 C13</p> <p>Ubicación: ESCUELA SECUNDARIA EDUCACIÓN Y DOCENCIA, CALLE LAGO MICHIGAN, SIN NÚMERO, FRACCIONAMIENTO VERSALLES, VICTORIA DE DURANGO, CÓDIGO POSTAL 34205, DURANGO, DURANGO., ENTRE CALLE NELLIE CAMPOBELLO Y CALLE LAGUNA DE SANTIAGUILLO</p> <p>Presidenta/e: ROSA CITLALI ESCOBEDO ALVAREZ</p> <p>1er. Secretaria/o: ANDREA PAOLA CASTILLO GARCIA  2do. Secretaria/o: DIANA ARISDEY ALVARADO FAVELA</p> <p>1er. Escrutador: JOSE ALBERTO GARCIA PARDO  2do. Escrutador: VERONICA FLOR BERNADAC PERALES</p> <p>3er. Escrutador: MARIA ELIA BETANCOURT CABALLERO</p> <p>1er. Suplente: KARLA VICTORIA GARCIA HERNANDEZ  2do. Suplente: MARIA DEL CARMEN LOPEZ RODRIGUEZ  3er. Suplente: ROSA HERLINDA IBARRA RIVAS</p>
<p>Distrito Federal: 4) VICTORIA DE DURANGO  Distrito Local: 1) VICTORIA DE DURANGO  Municipio: 5) DURANGO  Localidad: 1) VICTORIA DE DURANGO  Sección: 118 C14</p> <p>Ubicación: ESCUELA SECUNDARIA EDUCACIÓN Y DOCENCIA, CALLE LAGO MICHIGAN, SIN NÚMERO, FRACCIONAMIENTO VERSALLES, VICTORIA DE DURANGO, CÓDIGO POSTAL 34205, DURANGO, DURANGO., ENTRE CALLE NELLIE CAMPOBELLO Y CALLE LAGUNA DE SANTIAGUILLO</p> <p>Presidenta/e: MARIA ESPINOZA CONTRERAS</p> <p>1er. Secretaria/o: BRENDA GEORGINA CHAVEZ MEDINA  2do. Secretaria/o: MA. DEL REFUGIO BETANCOURT ORTIZ</p> <p>1er. Escrutador: KAREN CITLALY GARCIA PEREZ  2do. Escrutador: LESLIE JOCELYN FISCAL GARCIA</p> <p>3er. Escrutador: GLORIA PATRICIA CALDERON AVILA</p> <p>1er. Suplente: MARIA YECENIA GONZALEZ BRECEDA  2do. Suplente: YAZMIN STEFANIA LUNA RODRIGUEZ  3er. Suplente: MA. TERESA AVILA ONTIVEROS</p>	<p>Distrito Federal: 4) VICTORIA DE DURANGO  Distrito Local: 1) VICTORIA DE DURANGO  Municipio: 5) DURANGO  Localidad: 1) VICTORIA DE DURANGO  Sección: 118 C15</p> <p>Ubicación: ESCUELA SECUNDARIA EDUCACIÓN Y DOCENCIA, CALLE LAGO MICHIGAN, SIN NÚMERO, FRACCIONAMIENTO VERSALLES, VICTORIA DE DURANGO, CÓDIGO POSTAL 34205, DURANGO, DURANGO., ENTRE CALLE NELLIE CAMPOBELLO Y CALLE LAGUNA DE SANTIAGUILLO</p> <p>Presidenta/e: LAZARO YUREN GOMEZ LUNA</p> <p>1er. Secretaria/o: MATILDA CHAVEZ NUÑEZ  2do. Secretaria/o: MARITZA GUADALUPE CALDERON HERRERA</p> <p>1er. Escrutador: JOVANA VICTORIA GONZALEZ MARQUEZ  2do. Escrutador: MARIA MAGDALENA GAUSIN GAYTAN</p> <p>3er. Escrutador: EZEQUIEL CARRERA PUENTES</p> <p>1er. Suplente: MARTHA JULIANA GONZALEZ CASTRO  2do. Suplente: ALMA JUDITH MADRID CASTRO  3er. Suplente: JESUS HUMBERTO CISNEROS ANICETO</p>
<p>Distrito Federal: 4) VICTORIA DE DURANGO  Distrito Local: 1) VICTORIA DE DURANGO  Municipio: 5) DURANGO  Localidad: 1) VICTORIA DE DURANGO  Sección: 119 B1</p> <p>Ubicación: DOMICILIO PARTICULAR, CALLE SANTA MARÍA DEL ORO, NÚMERO 719, COLONIA JOSÉ ÁNGEL LEAL, VICTORIA DE DURANGO, CÓDIGO POSTAL 34206, DURANGO, DURANGO., ENTRE CALLE OBRADORES Y CALLE AGUSTÍN DE ITURBIDE</p> <p>Presidenta/e: MAYRA ITZEL CARDIEL LECHUGA</p> <p>1er. Secretaria/o: VALERIA BARRIOS CABRERA  2do. Secretaria/o: DANIELA CARDONA CORTEZ</p> <p>1er. Escrutador: ARACELI HERNANDEZ CASTRO  2do. Escrutador: ANGELICA XITLALI BUENROSTRO VERDIER</p> <p>3er. Escrutador: MARIA GUADALUPE ANGUIANO ROMERO</p> <p>1er. Suplente: MA DE LOS ANGELES BARRERA AVILA  2do. Suplente: AZUCENA JOSEFINA GUERECA YAÑEZ  3er. Suplente: GILBERTO GONZALEZ MEDRANO</p>	<p>Distrito Federal: 4) VICTORIA DE DURANGO  Distrito Local: 1) VICTORIA DE DURANGO  Municipio: 5) DURANGO  Localidad: 1) VICTORIA DE DURANGO  Sección: 119 C1</p> <p>Ubicación: DOMICILIO PARTICULAR, CALLE SANTA MARÍA DEL ORO, NÚMERO 713, COLONIA JOSÉ ÁNGEL LEAL, VICTORIA DE DURANGO, CÓDIGO POSTAL 34206, DURANGO, DURANGO., ENTRE CALLE OBRADORES Y CALLE AGUSTÍN DE ITURBIDE</p> <p>Presidenta/e: MAYRA JANETTE RIVERA ENCOMIENDA</p> <p>1er. Secretaria/o: LUCERO NALLELI BARRIOS FRAYRE  2do. Secretaria/o: AXEL IMANOL LABRADOR ULIBARRIA</p> <p>1er. Escrutador: AMBAR ALEXIA MARTINEZ RAMIREZ  2do. Escrutador: GUSTAVO ALONSO GUZMAN CHAMORRO</p> <p>3er. Escrutador: MARIA GLORIA AVILA DOMINGUEZ</p> <p>1er. Suplente: JOSE DE JESUS CARDENAS RODRIGUEZ  2do. Suplente: LOURDES MARGARITA MARTINEZ RAMIREZ  3er. Suplente: SERGIO MANUEL BURCIAGA VAZQUEZ</p>

<p>Distrito Federal: 4) VICTORIA DE DURANGO  Distrito Local: 1) VICTORIA DE DURANGO  Municipio: 5) DURANGO  Localidad: 1) VICTORIA DE DURANGO  Sección: 120 B1</p> <p>Ubicación: ESCUELA PRIMARIA PROFESOR MISAEI NÚÑEZ ACOSTA, CALLE SAN JUAN DE GUADALUPE, SIN NÚMERO, COLONIA JOSÉ ÁNGEL LEAL, VICTORIA DE DURANGO, CÓDIGO POSTAL 34206, DURANGO, DURANGO., ENTRE CALLE 16 DE SEPTIEMBRE Y CALLE DOROTEO ARANGO</p> <p>Presidenta/e: ADRIANA GUADALUPE ACOSTA RAMIREZ  1er. Secretaria/o: JOSE CARLOS RAMIREZ SEGOVIA  2do. Secretaria/o: FIDEL BADILLO PEREZ  1er. Escrutador: JOSE ARTURO CASTRO SAENZ  2do. Escrutador: JUAN FRANCISCO ORTEGA MENA  3er. Escrutador: ANGEL GUADALUPE CISNEROS RENTERIA  1er. Suplente: JESUS EDUARDO ORTIZ PULIDO  2do. Suplente: TIBURCIO RAMIREZ MORONES  3er. Suplente: NOE CARROLA DIAZ</p>	<p>Distrito Federal: 4) VICTORIA DE DURANGO  Distrito Local: 1) VICTORIA DE DURANGO  Municipio: 5) DURANGO  Localidad: 1) VICTORIA DE DURANGO  Sección: 120 C1</p> <p>Ubicación: ESCUELA PRIMARIA PROFESOR MISAEI NÚÑEZ ACOSTA, CALLE SAN JUAN DE GUADALUPE, SIN NÚMERO, COLONIA JOSÉ ÁNGEL LEAL, VICTORIA DE DURANGO, CÓDIGO POSTAL 34206, DURANGO, DURANGO., ENTRE CALLE 16 DE SEPTIEMBRE Y CALLE DOROTEO ARANGO</p> <p>Presidenta/e: MANUEL DE JESUS TRIANA PEREZ  1er. Secretaria/o: SILVIA DANIELA AGUILAR XX  2do. Secretaria/o: NANCY LLARELI BARRERA CASTRO  1er. Escrutador: TANIA YOSELIN LERMA VELA  2do. Escrutador: OLGA ITZEL PEREZ RETANA  3er. Escrutador: JOSE FLORES ALVARADO  1er. Suplente: MANUEL ROBERTO HERNANDEZ MONTES  2do. Suplente: EDGAR LEONEL RAMIREZ NÚÑEZ  3er. Suplente: RAMON HERNANDEZ VALLES</p>
<p>Distrito Federal: 4) VICTORIA DE DURANGO  Distrito Local: 1) VICTORIA DE DURANGO  Municipio: 5) DURANGO  Localidad: 1) VICTORIA DE DURANGO  Sección: 120 C2</p> <p>Ubicación: ESCUELA PRIMARIA PROFESOR MISAEI NÚÑEZ ACOSTA, CALLE SAN JUAN DE GUADALUPE, SIN NÚMERO, COLONIA JOSÉ ÁNGEL LEAL, VICTORIA DE DURANGO, CÓDIGO POSTAL 34206, DURANGO, DURANGO., ENTRE CALLE 16 DE SEPTIEMBRE Y CALLE DOROTEO ARANGO</p> <p>Presidenta/e: JOSE MANUEL QUINTERO HERNANDEZ  1er. Secretaria/o: BRAULIO REFUGIO ALDAVA VARELA  2do. Secretaria/o: CLARA CORAZON BURCIAGA RANGEL  1er. Escrutador: DIEGO ESAU OLAGUE ESPINOZA  2do. Escrutador: RICARDO CABRERA VALLES  3er. Escrutador: DANYA IVONNE MORALES ORTIZ  1er. Suplente: ALMA SOFIA GONZALEZ SAUCEDO  2do. Suplente: EDITH RECENDIZ PEREZ  3er. Suplente: JUAN PORTILLO RODRIGUEZ</p>	<p>Distrito Federal: 4) VICTORIA DE DURANGO  Distrito Local: 1) VICTORIA DE DURANGO  Municipio: 5) DURANGO  Localidad: 1) VICTORIA DE DURANGO  Sección: 121 B1</p> <p>Ubicación: DOMICILIO PARTICULAR, CALLE PRIMERO DE MAYO, NÚMERO 211, COLONIA JOSÉ ÁNGEL LEAL, VICTORIA DE DURANGO, CÓDIGO POSTAL 34206, DURANGO, DURANGO., ENTRE CALLE GUANACEVÍ Y SAN JUAN DE GUADALUPE</p> <p>Presidenta/e: MARIA DEL ROSARIO HERNANDEZ DELGADO  1er. Secretaria/o: MARIA MATILDE ARCINIEGA RIVAS  2do. Secretaria/o: PATRICIA DOSAL MORAN  1er. Escrutador: ENEDINA ALBA MORENO  2do. Escrutador: FRANCISCO ALVAREZ BORJAS  3er. Escrutador: MARTHA LORENA AMADOR BARRIOS  1er. Suplente: MARIA MANUELA BARRERA NEVAREZ  2do. Suplente: ROBERTO HERNANDEZ MEDRANO  3er. Suplente: ROSA ELIA CELAYA BAUTISTA</p>
<p>Distrito Federal: 4) VICTORIA DE DURANGO  Distrito Local: 1) VICTORIA DE DURANGO  Municipio: 5) DURANGO  Localidad: 1) VICTORIA DE DURANGO  Sección: 121 C1</p> <p>Ubicación: DOMICILIO PARTICULAR, CALLE FELIPE ÁNGELES, NÚMERO 122, COLONIA JOSÉ ÁNGEL LEAL, VICTORIA DE DURANGO, CÓDIGO POSTAL 34206, DURANGO, DURANGO., ENTRE BOULEVARD JUAN PABLO II Y CALLE GUANACEVÍ</p> <p>Presidenta/e: MARTHA LIZETH ALDAMA ENRIQUEZ  1er. Secretaria/o: LUCIBELLA CRUZ CABRERA  2do. Secretaria/o: MARY CRUZ ALVAREZ GONZALEZ  1er. Escrutador: CARLOS ALONSO RODRIGUEZ  2do. Escrutador: MA RUPERTA ALVAREZ BORJAS  3er. Escrutador: JULIO CESAR AVILA SARABIA  1er. Suplente: FERNANDO JAVIER CASTREJON OLGUIN  2do. Suplente: LUIS MACIAS PINEDO  3er. Suplente: MARIA VANESA MENA QUIÑONES</p>	<p>Distrito Federal: 4) VICTORIA DE DURANGO  Distrito Local: 1) VICTORIA DE DURANGO  Municipio: 5) DURANGO  Localidad: 1) VICTORIA DE DURANGO  Sección: 122 B1</p> <p>Ubicación: DOMICILIO PARTICULAR, CALLE 5 DE MAYO, NÚMERO 456, COLONIA JOSÉ REVUELTAS, VICTORIA DE DURANGO, CÓDIGO POSTAL 34219, DURANGO, DURANGO., CASI ESQUINA CON BOULEVARD DE LAS ROSAS</p> <p>Presidenta/e: VANESSA JAQUELINE CHACON RIOS  1er. Secretaria/o: XIOMARA GABRIELA ALCALA RENTERIA  2do. Secretaria/o: CRISTOPHER CASTRO SERRANO  1er. Escrutador: MARIA DOLORES AMAYA SAMARRIPAS  2do. Escrutador: JOSE ISAIAS ARREOLA SILERIO  3er. Escrutador: JAIME OMAR CASTAÑEDA BONILLA  1er. Suplente: JAIME CASTAÑEDA HERNANDEZ  2do. Suplente: BERNARDO CORRAL FRIAS  3er. Suplente: MARIA FRANCISCA FIGUEROA DIAZ</p>

<p>Distrito Federal: 4) VICTORIA DE DURANGO  Distrito Local: 1) VICTORIA DE DURANGO  Municipio: 5) DURANGO  Localidad: 1) VICTORIA DE DURANGO  Sección: 122 C1</p> <p>Ubicación: DOMICILIO PARTICULAR, CALLE 5 DE MAYO, NÚMERO 428, COLONIA JOSÉ REVUELTAS, VICTORIA DE DURANGO, CÓDIGO POSTAL 34219, DURANGO, DURANGO., ENTRE CALLE MANUEL BUENDÍA Y BOULEVARD DE LAS ROSAS</p> <p>Presidenta/e: YAJIRA LIZETH FRIAS NEVAREZ</p> <p>1er. Secretaria/o: JAZMIN ALEXIA AVILA REYES  2do. Secretaria/o: RICARDO GARCIA ROLDAN</p> <p>1er. Escrutador: JOSE LUIS AMAYA URBINA  2do. Escrutador: SAUL CAMACHO LEOS  3er. Escrutador: PERLA YANETH CASTAÑEDA BONILLA</p> <p>1er. Suplente: ALAN RENE CORRAL GOMEZ  2do. Suplente: RIGOBERTO CORRAL GOMEZ  3er. Suplente: JUAN ESPINOZA ROSALES</p>	<p>Distrito Federal: 4) VICTORIA DE DURANGO  Distrito Local: 1) VICTORIA DE DURANGO  Municipio: 5) DURANGO  Localidad: 1) VICTORIA DE DURANGO  Sección: 123 B1</p> <p>Ubicación: ESCUELA PRIMARIA CARLOS A CARRILLO, CALLE JOSÉ RAMÓN ESTRADA, SIN NÚMERO, COLONIA MASSIE, VICTORIA DE DURANGO, CÓDIGO POSTAL 34217, DURANGO, DURANGO., ESQUINA CON CALLE ESCARCHA</p> <p>Presidenta/e: JOSE LUIS ESTRADA REYES</p> <p>1er. Secretaria/o: ANGEL MONTOYA MONTOYA  2do. Secretaria/o: JOEL MENDOZA VAZQUEZ</p> <p>1er. Escrutador: ANA LAURA DELGADO ORTIZ  2do. Escrutador: MODESTA GARCIA ARANGO  3er. Escrutador: JUAN CARLOS MARTINEZ DE LA CRUZ</p> <p>1er. Suplente: MARTHA ALICIA MORALES REYES  2do. Suplente: MARIA RAQUEL CHAVEZ ESPINO  3er. Suplente: FELIPE DE JESUS MEDINA HERNANDEZ</p>
<p>Distrito Federal: 4) VICTORIA DE DURANGO  Distrito Local: 1) VICTORIA DE DURANGO  Municipio: 5) DURANGO  Localidad: 1) VICTORIA DE DURANGO  Sección: 123 C1</p> <p>Ubicación: ESCUELA PRIMARIA CARLOS A CARRILLO, CALLE JOSÉ RAMÓN ESTRADA, SIN NÚMERO, COLONIA MASSIE, VICTORIA DE DURANGO, CÓDIGO POSTAL 34217, DURANGO, DURANGO., ESQUINA CON CALLE ESCARCHA</p> <p>Presidenta/e: JOSE EULOGIO AVALOS GARCIA</p> <p>1er. Secretaria/o: FIDEL JORGE BERISTAIN MARTINEZ  2do. Secretaria/o: DALIA IVETTE ONTIVEROS GONZALEZ</p> <p>1er. Escrutador: MANUEL DE JESUS DOMINGUEZ CORDERO  2do. Escrutador: RAYMUNDA LEYVA VELAZQUEZ  3er. Escrutador: CLETO MARTINEZ SUBIAS</p> <p>1er. Suplente: OLGA PATRICIA NAJERA GUTIERREZ  2do. Suplente: MAURO ENRIQUE GALLEGOS ESCOBEDO  3er. Suplente: MARIA CRUZ MONTELONGO CONTRERAS</p>	<p>Distrito Federal: 4) VICTORIA DE DURANGO  Distrito Local: 1) VICTORIA DE DURANGO  Municipio: 5) DURANGO  Localidad: 1) VICTORIA DE DURANGO  Sección: 123 C2</p> <p>Ubicación: ESCUELA PRIMARIA CARLOS A CARRILLO, CALLE JOSÉ RAMÓN ESTRADA, SIN NÚMERO, COLONIA MASSIE, VICTORIA DE DURANGO, CÓDIGO POSTAL 34217, DURANGO, DURANGO., ESQUINA CON CALLE ESCARCHA</p> <p>Presidenta/e: AMERICA YAESLIN HERRERA ALVAREZ</p> <p>1er. Secretaria/o: JAQUELINE CENICEROS MARQUEZ  2do. Secretaria/o: JULIETA COBARRUBIAS SIMENTAL</p> <p>1er. Escrutador: BALTAZAR GANDARILLA GONZALEZ  2do. Escrutador: KEVIN ALFONSO MACIAS RAMIREZ  3er. Escrutador: JOSE ALFREDO MELENDEZ RODRIGUEZ</p> <p>1er. Suplente: MARIA DE JESUS AMAYA HERNANDEZ  2do. Suplente: MARIA CRISTINA GONZALEZ MELENDEZ  3er. Suplente: SERGIO ANTONIO ESTRADA HERNANDEZ</p>
<p>Distrito Federal: 4) VICTORIA DE DURANGO  Distrito Local: 1) VICTORIA DE DURANGO  Municipio: 5) DURANGO  Localidad: 1) VICTORIA DE DURANGO  Sección: 124 B1</p> <p>Ubicación: DOMICILIO PARTICULAR, CALLE 16 DE SEPTIEMBRE, NÚMERO 227, COLONIA JOSÉ REVUELTAS, VICTORIA DE DURANGO, CÓDIGO POSTAL 34219, DURANGO, DURANGO., ENTRE CALLE INDEPENDENCIA Y CALLE 24 DE MARZO</p> <p>Presidenta/e: JOSE MIGUEL ARREOLA GONZALEZ</p> <p>1er. Secretaria/o: FRANCISCO JOSE CONTRERAS CELIS  2do. Secretaria/o: JUAN FRANCISCO ESPINOZA QUINTEROS</p> <p>1er. Escrutador: ANAHI GARCIA RAMIREZ  2do. Escrutador: SANDRA LUZ AMPARAN PAEZ  3er. Escrutador: ROSA LILIANA CHAIDEZ MARTINEZ</p> <p>1er. Suplente: FRANCISCO ARMANDO GARCIA PEREZ  2do. Suplente: LETICIA HERRERA RUIZ  3er. Suplente: PORFIRIO ALEJANDRO CHAIREZ AVILA</p>	<p>Distrito Federal: 4) VICTORIA DE DURANGO  Distrito Local: 1) VICTORIA DE DURANGO  Municipio: 5) DURANGO  Localidad: 1) VICTORIA DE DURANGO  Sección: 124 C1</p> <p>Ubicación: DOMICILIO PARTICULAR, CALLE INDEPENDENCIA, NÚMERO 503, COLONIA JOSÉ REVUELTAS, VICTORIA DE DURANGO, CÓDIGO POSTAL 34219, DURANGO, DURANGO., ENTRE CALLE DOROTEO ARANGO Y CALLE 5 DE MAYO</p> <p>Presidenta/e: PAOLA CRISTINA CASTOR ROMERO</p> <p>1er. Secretaria/o: BRENDA YAZMIN AVILA GAMBINO  2do. Secretaria/o: MARIANA BREZNET GARCIA NEVAREZ</p> <p>1er. Escrutador: WENDY BERENICE AVITIA PEREZ  2do. Escrutador: JULIO CESAR BRACAMONTE GARCIA  3er. Escrutador: CARLOS ALBERTO DE LA CRUZ FLORES</p> <p>1er. Suplente: MARIA DE LA LUZ GUEVARA NAJERA  2do. Suplente: JUAN JOSE LOPEZ ORONA  3er. Suplente: HUMBERTO GONZALEZ RUEDA</p>

<p>Distrito Federal: 4) VICTORIA DE DURANGO          Distrito Local: 1) VICTORIA DE DURANGO          Municipio: 5) DURANGO          Localidad: 1) VICTORIA DE DURANGO          Sección: 125 B1</p> <p>Ubicación: JARDÍN DE NIÑOS CARMEN SERDÁN ALATRISTE, CALLE UNIDOS VENCEREMOS, SIN NÚMERO, COLONIA JOSÉ REVUELTAS, VICTORIA DE DURANGO, CÓDIGO POSTAL 34219, DURANGO, DURANGO., ENTRE CALLE INDEPENDENCIA Y PRIVADA NIÑOS HÉROES</p> <p>Presidenta/e: ANCELMO MACIAS RAMIREZ</p> <p>1er. Secretaria/o: HECTOR RAMON LOERA ALVAREZ          2do. Secretaria/o: MARIA GABRIELA CALDERA ALVARADO</p> <p>1er. Escrutador: MARICELA HERNANDEZ NEVAREZ          2do. Escrutador: VERONICA HARO ALFARO</p> <p>3er. Escrutador: ELOY BUSTAMANTE SOTO</p> <p>1er. Suplente: VERONICA ESPINOZA ARCE          2do. Suplente: PEDRO ISSAC GOMEZ ROMO          3er. Suplente: ALEJANDRO LECHUGA ROBLES</p>	<p>Distrito Federal: 4) VICTORIA DE DURANGO          Distrito Local: 1) VICTORIA DE DURANGO          Municipio: 5) DURANGO          Localidad: 1) VICTORIA DE DURANGO          Sección: 125 C1</p> <p>Ubicación: JARDÍN DE NIÑOS CARMEN SERDÁN ALATRISTE, CALLE UNIDOS VENCEREMOS, SIN NÚMERO, COLONIA JOSÉ REVUELTAS, VICTORIA DE DURANGO, CÓDIGO POSTAL 34219, DURANGO, DURANGO., ENTRE CALLE INDEPENDENCIA Y PRIVADA NIÑOS HÉROES</p> <p>Presidenta/e: FELIX FRANCISCO ROBLES ALVARADO</p> <p>1er. Secretaria/o: ALEJANDRA REBECA AGUILAR FLORES          2do. Secretaria/o: CARLOS MANUEL CARRASCO TORRES</p> <p>1er. Escrutador: YAZMIN GUADALUPE LARA VILLALOBOS          2do. Escrutador: ROCIO LUNA DIAZ</p> <p>3er. Escrutador: ROGELIO DE AVILA TORRES</p> <p>1er. Suplente: HILDA REFUGIO FLORES GONZALEZ          2do. Suplente: JESUS GONZALEZ MARTINEZ          3er. Suplente: JOSE CRUZ GONZALEZ JAQUEZ</p>
<p>Distrito Federal: 4) VICTORIA DE DURANGO          Distrito Local: 1) VICTORIA DE DURANGO          Municipio: 5) DURANGO          Localidad: 1) VICTORIA DE DURANGO          Sección: 125 C2</p> <p>Ubicación: JARDÍN DE NIÑOS CARMEN SERDÁN ALATRISTE, CALLE UNIDOS VENCEREMOS, SIN NÚMERO, COLONIA JOSÉ REVUELTAS, VICTORIA DE DURANGO, CÓDIGO POSTAL 34219, DURANGO, DURANGO., ENTRE CALLE INDEPENDENCIA Y PRIVADA NIÑOS HÉROES</p> <p>Presidenta/e: JOSE ARCINIEGA NUÑEZ</p> <p>1er. Secretaria/o: KRISTOPHER ARGUMANIZ MARTINEZ          2do. Secretaria/o: MATILDE HARO GALVAN</p> <p>1er. Escrutador: BRENDA CARRANZA GONZALEZ          2do. Escrutador: NANCY CELENE BARRERA GAMIZ</p> <p>3er. Escrutador: HUGO ESCOBEDO SILVA</p> <p>1er. Suplente: MANUEL ANTONIO GARCIA MERCADO          2do. Suplente: JONATHAN HERNANDEZ SALAZAR          3er. Suplente: SERGIO JESUS HARO LOPEZ</p>	<p>Distrito Federal: 4) VICTORIA DE DURANGO          Distrito Local: 1) VICTORIA DE DURANGO          Municipio: 5) DURANGO          Localidad: 1) VICTORIA DE DURANGO          Sección: 126 B1</p> <p>Ubicación: ESCUELA PRIMARIA RICARDO FLORES MAGÓN, CALLE RICARDO FLORES MAGÓN, NÚMERO 401, COLONIA ARTURO GÁMIZ, VICTORIA DE DURANGO, CÓDIGO POSTAL 34218, DURANGO, DURANGO., ENTRE CALLE JESÚS GARCÍA Y CALLE GENARO VÁZQUEZ</p> <p>Presidenta/e: JESUS MANUEL CEPEDA SANTILLAN</p> <p>1er. Secretaria/o: MIRIAM ANGELICA ESTUPIÑAN MANJARREZ          2do. Secretaria/o: ROCIO BAÑUELOS MEDINA</p> <p>1er. Escrutador: SUHEI ALEJANDRA CAMPECHANO RAMIREZ          2do. Escrutador: MIGUEL DE LA TORRE ROJAS</p> <p>3er. Escrutador: OLGA RUBI GURROLA SEVILLA</p> <p>1er. Suplente: KEVIN ALEXIS MARIN GARCIA          2do. Suplente: GABRIELA ISABEL MATA ZAMORA          3er. Suplente: MANUEL CASTRO AVILA</p>
<p>Distrito Federal: 4) VICTORIA DE DURANGO          Distrito Local: 1) VICTORIA DE DURANGO          Municipio: 5) DURANGO          Localidad: 1) VICTORIA DE DURANGO          Sección: 126 C1</p> <p>Ubicación: ESCUELA PRIMARIA RICARDO FLORES MAGÓN, CALLE RICARDO FLORES MAGÓN, NÚMERO 401, COLONIA ARTURO GÁMIZ, VICTORIA DE DURANGO, CÓDIGO POSTAL 34218, DURANGO, DURANGO., ENTRE CALLE JESÚS GARCÍA Y CALLE GENARO VÁZQUEZ</p> <p>Presidenta/e: MONSERRAT HERBERT ALVARADO</p> <p>1er. Secretaria/o: JOSE LUIS ACOSTA DELGADO          2do. Secretaria/o: MARICELA BUENO FLORES</p> <p>1er. Escrutador: JAVIER CASTRO HERNANDEZ          2do. Escrutador: MARIA MAGDALENA GARCIA ORONA</p> <p>3er. Escrutador: SANDRA LUGO NAVA</p> <p>1er. Suplente: BELINDA MARIN VARELA          2do. Suplente: MARIA DE LOS ANGELES BELTRAN CALDERON          3er. Suplente: GLORIA ELISABETH GONZALEZ HERNANDEZ</p>	<p>Distrito Federal: 4) VICTORIA DE DURANGO          Distrito Local: 1) VICTORIA DE DURANGO          Municipio: 5) DURANGO          Localidad: 1) VICTORIA DE DURANGO          Sección: 127 B1</p> <p>Ubicación: ESCUELA SECUNDARIA SILVESTRE DORADOR MINCHACA, CALLE 24 DE MARZO Y CALLE DOROTEO ARANGO, SIN NÚMERO, COLONIA JOSÉ REVUELTAS, VICTORIA DE DURANGO, CÓDIGO POSTAL 34219, DURANGO, DURANGO., A UN COSTADO DE LA UNIDAD DEPORTIVA JOSÉ REVUELTAS</p> <p>Presidenta/e: JONATHAN REYES CARRILLO</p> <p>1er. Secretaria/o: LESLYE IRASEMA CORONA VALENZUELA          2do. Secretaria/o: MARTIN AMAYA VALDEZ</p> <p>1er. Escrutador: RAQUEL BORJAS VALENZUELA          2do. Escrutador: CITLALIC LIZBETH CASTAÑEDA BONILLA</p> <p>3er. Escrutador: JORGE ADRIAN DOMINGUEZ HERNANDEZ</p> <p>1er. Suplente: HECTOR NEMESIO FUENTES ACOSTA          2do. Suplente: TERESA GONZALEZ GAMIZ          3er. Suplente: MARIA OFELIA GUEVARA HERNANDEZ</p>



<p>Distrito Federal: 4) VICTORIA DE DURANGO  Distrito Local: 1) VICTORIA DE DURANGO  Municipio: 5) DURANGO  Localidad: 1) VICTORIA DE DURANGO  Sección: 127 C1</p> <p>Ubicación: ESCUELA SECUNDARIA SILVESTRE DORADOR MINCHACA, CALLE 24 DE MARZO Y CALLE DOROTEO ARANGO, SIN NÚMERO, COLONIA JOSÉ REVUELTAS, VICTORIA DE DURANGO, CÓDIGO POSTAL 34219, DURANGO, DURANGO., A UN COSTADO DE LA UNIDAD DEPORTIVA JOSÉ REVUELTAS</p> <p>Presidenta/e: HUMBERTO FERNANDEZ DOSAL</p> <p>1er. Secretaria/o: LUIS FERNANDO ALVARADO CHAVEZ  2do. Secretaria/o: MANUEL DE JESUS BAILON GOMEZ  1er. Escrutador: CORINTIA BUSTAMANTE LOPEZ  2do. Escrutador: EULALIA CAZARES VAZQUEZ  3er. Escrutador: ISELA CAROLINA DURAN BORJAS  1er. Suplente: GUADALUPE GALINDO CASTRO  2do. Suplente: FRANCISCO GALINDO PALMAS  3er. Suplente: MARCO ANTONIO BARRAZA GONZALEZ</p>	<p>Distrito Federal: 4) VICTORIA DE DURANGO  Distrito Local: 1) VICTORIA DE DURANGO  Municipio: 5) DURANGO  Localidad: 1) VICTORIA DE DURANGO  Sección: 128 B1</p> <p>Ubicación: ESCUELA PRIMARIA INGENIERO JESÚS TÉBAR RODRÍGUEZ, CALLE CEREZOS, SIN NÚMERO, COLONIA EL CIPRÉS, VICTORIA DE DURANGO, CÓDIGO POSTAL 34217, DURANGO, DURANGO., ENTRE AVENIDA LOS CIPRESES Y CALLE SABINOS</p> <p>Presidenta/e: MATILDE ALICIA CORRAL GASTELUM</p> <p>1er. Secretaria/o: ARMANDO ALONSO MORENO SALAZAR  2do. Secretaria/o: CLAUDIA JOSEFINA BAUTISTA ALBA  1er. Escrutador: MARIA GONZALEZ VALDEZ  2do. Escrutador: ELUDIVINA GARCIA DEL REAL  3er. Escrutador: OMAR ALEJANDRO ARREOLA ADAME  1er. Suplente: MARIA RAMONA CASTRO VILLA  2do. Suplente: MA DE LOURDES GONZALEZ MORALES  3er. Suplente: CRISTIAN EFREN MUÑOZ HERNANDEZ</p>
<p>Distrito Federal: 4) VICTORIA DE DURANGO  Distrito Local: 1) VICTORIA DE DURANGO  Municipio: 5) DURANGO  Localidad: 1) VICTORIA DE DURANGO  Sección: 128 C1</p> <p>Ubicación: ESCUELA PRIMARIA INGENIERO JESÚS TÉBAR RODRÍGUEZ, CALLE CEREZOS, SIN NÚMERO, COLONIA EL CIPRÉS, VICTORIA DE DURANGO, CÓDIGO POSTAL 34217, DURANGO, DURANGO., ENTRE AVENIDA LOS CIPRESES Y CALLE SABINOS</p> <p>Presidenta/e: JORGE IVAN FLORES SANCHEZ</p> <p>1er. Secretaria/o: DANIEL ALEJANDRO JUAREZ ORTEGA  2do. Secretaria/o: EMMANUEL BURCIAGA LOPEZ  1er. Escrutador: MONICA ADRIANA MEDINA SARAVIA  2do. Escrutador: ISRAEL GARCIA MOLINA  3er. Escrutador: CLAUDIA ELIZABETH AYALA VELAZQUEZ  1er. Suplente: JOSE EDUARDO CONTRERAS GALLEGOS  2do. Suplente: PAOLA ANAY GUERECA BENITEZ  3er. Suplente: CYNTHIA JAZMIN MUÑOZ TAPIA</p>	<p>Distrito Federal: 4) VICTORIA DE DURANGO  Distrito Local: 1) VICTORIA DE DURANGO  Municipio: 5) DURANGO  Localidad: 1) VICTORIA DE DURANGO  Sección: 128 C2</p> <p>Ubicación: ESCUELA PRIMARIA INGENIERO JESÚS TÉBAR RODRÍGUEZ, CALLE CEREZOS, SIN NÚMERO, COLONIA EL CIPRÉS, VICTORIA DE DURANGO, CÓDIGO POSTAL 34217, DURANGO, DURANGO., ENTRE AVENIDA LOS CIPRESES Y CALLE SABINOS</p> <p>Presidenta/e: ALEJANDRO RUELAS GONZALEZ</p> <p>1er. Secretaria/o: PABLO HUMBERTO MEZA VILLA  2do. Secretaria/o: GISELA NOHEMI BURCIAGA PARRA  1er. Escrutador: JOSE EMMANUEL MEJORADO ROSALES  2do. Escrutador: BENITO ALBA ORTIZ  3er. Escrutador: ABELINA BLANCO BECERRA  1er. Suplente: OMAR ARNULFO CONTRERAS SOTO  2do. Suplente: JUAN MANUEL HERRERA ALVAREZ  3er. Suplente: BRAYAN URIEL OROZCO RAMOS</p>
<p>Distrito Federal: 4) VICTORIA DE DURANGO  Distrito Local: 1) VICTORIA DE DURANGO  Municipio: 5) DURANGO  Localidad: 1) VICTORIA DE DURANGO  Sección: 128 C3</p> <p>Ubicación: ESCUELA PRIMARIA INGENIERO JESÚS TÉBAR RODRÍGUEZ, CALLE CEREZOS, SIN NÚMERO, COLONIA EL CIPRÉS, VICTORIA DE DURANGO, CÓDIGO POSTAL 34217, DURANGO, DURANGO., ENTRE AVENIDA LOS CIPRESES Y CALLE SABINOS</p> <p>Presidenta/e: LEONARDO RUVALCABA LUNA</p> <p>1er. Secretaria/o: EMMANUEL NEVAREZ GARCIA  2do. Secretaria/o: JORGE LUIS CAMPOS PERALTA  1er. Escrutador: JOSE AGUSTIN NEVAREZ QUIÑONES  2do. Escrutador: RAFAEL AMAYA PEREZ  3er. Escrutador: CONCEPCION BRAVO OLIVAS  1er. Suplente: JORGE CORDERO RIOS  2do. Suplente: JUAN MIGUEL MEDINA ACOSTA  3er. Suplente: DIANA JULISSA OROZCO RAMOS</p>	<p>Distrito Federal: 4) VICTORIA DE DURANGO  Distrito Local: 1) VICTORIA DE DURANGO  Municipio: 5) DURANGO  Localidad: 1) VICTORIA DE DURANGO  Sección: 128 C4</p> <p>Ubicación: ESCUELA PRIMARIA INGENIERO JESÚS TÉBAR RODRÍGUEZ, CALLE CEREZOS, SIN NÚMERO, COLONIA EL CIPRÉS, VICTORIA DE DURANGO, CÓDIGO POSTAL 34217, DURANGO, DURANGO., ENTRE AVENIDA LOS CIPRESES Y CALLE SABINOS</p> <p>Presidenta/e: YOLANDA LEAL RIOS</p> <p>1er. Secretaria/o: ITZEL SELENE AMAYA ZAPATA  2do. Secretaria/o: LUIS CHAVEZ ORTIZ  1er. Escrutador: MARCO ANTONIO BARRERAS CAMACHO  2do. Escrutador: DIANA GEORGINA ARELLANO ROMERO  3er. Escrutador: YAHAIRA BUENDIA GERMAINS  1er. Suplente: CLAUDIO CORTEZ GARCIA  2do. Suplente: SANDRA BERENICE MEDRANO INFANTE  3er. Suplente: ANA CRISTINA ORRANTE DIAZ</p>

<p>Distrito Federal: 4) VICTORIA DE DURANGO  Distrito Local: 1) VICTORIA DE DURANGO  Municipio: 5) DURANGO  Localidad: 1) VICTORIA DE DURANGO  Sección: 128 C5</p> <p>Ubicación: ESCUELA PRIMARIA INGENIERO JESÚS TÉBAR RODRÍGUEZ, CALLE CEREZOS, SIN NÚMERO, COLONIA EL CIPRÉS, VICTORIA DE DURANGO, CÓDIGO POSTAL 34217, DURANGO, DURANGO., ENTRE AVENIDA LOS CIPRESES Y CALLE SABINOS</p> <p>Presidenta/e: JOSE CRUZ LEYVA HAROS</p> <p>1er. Secretaria/o: DALIA ARINES ARMENDARIZ  2do. Secretaria/o: MARIA FRANCISCA FUENTES CHAVEZ</p> <p>1er. Escrutador: ANDREA LUCERO ESCOBEDO HERNANDEZ  2do. Escrutador: HERIBERTO ARMENDARIZ GARCIA  3er. Escrutador: MARTHA ALEJANDRA CAMPOS DIAZ</p> <p>1er. Suplente: SERGIO DERAS DOMINGUEZ  2do. Suplente: HUMBERTO MERCADO GARCIA  3er. Suplente: MARIA BARRIOS FERNANDEZ</p>	<p>Distrito Federal: 4) VICTORIA DE DURANGO  Distrito Local: 1) VICTORIA DE DURANGO  Municipio: 5) DURANGO  Localidad: 1) VICTORIA DE DURANGO  Sección: 128 C6</p> <p>Ubicación: ESCUELA PRIMARIA INGENIERO JESÚS TÉBAR RODRÍGUEZ, CALLE CEREZOS, SIN NÚMERO, COLONIA EL CIPRÉS, VICTORIA DE DURANGO, CÓDIGO POSTAL 34217, DURANGO, DURANGO., ENTRE AVENIDA LOS CIPRESES Y CALLE SABINOS</p> <p>Presidenta/e: AURORA EDITH MORENO NUÑEZ</p> <p>1er. Secretaria/o: SANTA PATRICIA AVITIA CABRALES  2do. Secretaria/o: ABRIL LUCERO GOMEZ GARCIA</p> <p>1er. Escrutador: JAQUELINE ALEJANDRA GONZALEZ ARROYO  2do. Escrutador: CLAUDIA CLEOFAS AROS HERNANDEZ  3er. Escrutador: PATRICIA CASTAÑEDA GAMBINO</p> <p>1er. Suplente: SILVIA GRACIELA FERNANDEZ GUTIERREZ  2do. Suplente: MARIA GUADALUPE MORENO IBARRA  3er. Suplente: ARMANDO CONTRERAS TRIANA</p>
<p>Distrito Federal: 4) VICTORIA DE DURANGO  Distrito Local: 1) VICTORIA DE DURANGO  Municipio: 5) DURANGO  Localidad: 1) VICTORIA DE DURANGO  Sección: 129 B1</p> <p>Ubicación: ESCUELA SECUNDARIA ESTATAL GENERAL MANUEL ÁVILA CAMACHO, CALLE QUETZALCOÁTL, SIN NÚMERO, COLONIA AMPLIACIÓN ROSAS DEL TEPEYAC, VICTORIA DE DURANGO, CÓDIGO POSTAL 34020, DURANGO, DURANGO., ENTRE CALLE NETZAHUALCÓYOTL Y CALLE TACUBA</p> <p>Presidenta/e: MONICA JUDITH AGUIRRE RENTERIA</p> <p>1er. Secretaria/o: FLOR YADIRA CASTILLO GARCIA  2do. Secretaria/o: KARLA FABIOLA AVILA SOTO</p> <p>1er. Escrutador: JOSE DE JESUS GONZALEZ BERMUDEZ  2do. Escrutador: JORGE MANUEL DELGADO GALARZA  3er. Escrutador: YADIRA AVILA XX</p> <p>1er. Suplente: MARITZA CABRERA SOLORIO  2do. Suplente: MARIA DE LA LUZ GALLARZO FLORES  3er. Suplente: FAUSTINO AVILA AYALA</p>	<p>Distrito Federal: 4) VICTORIA DE DURANGO  Distrito Local: 1) VICTORIA DE DURANGO  Municipio: 5) DURANGO  Localidad: 1) VICTORIA DE DURANGO  Sección: 129 C1</p> <p>Ubicación: ESCUELA SECUNDARIA ESTATAL GENERAL MANUEL ÁVILA CAMACHO, CALLE QUETZALCOÁTL, SIN NÚMERO, COLONIA AMPLIACIÓN ROSAS DEL TEPEYAC, VICTORIA DE DURANGO, CÓDIGO POSTAL 34020, DURANGO, DURANGO., ENTRE CALLE NETZAHUALCÓYOTL Y CALLE TACUBA</p> <p>Presidenta/e: JUAN ISRAEL ALCALDE VALDEZ</p> <p>1er. Secretaria/o: ALMA JAQUELINE GONZALEZ NUÑEZ  2do. Secretaria/o: NORMA ADRIANA CONTRERAS SALAS</p> <p>1er. Escrutador: BERENICE GONZALEZ CERVANTES  2do. Escrutador: MA DOLORES GONZALEZ MARRUFO  3er. Escrutador: JUAN ANTONIO AVITIA ORTEGA</p> <p>1er. Suplente: MIGUEL CARRILLO BARRIOS  2do. Suplente: ALMA LORENA GALLEGOS ARENAS  3er. Suplente: JOSE AVILA SILVA</p>
<p>Distrito Federal: 4) VICTORIA DE DURANGO  Distrito Local: 1) VICTORIA DE DURANGO  Municipio: 5) DURANGO  Localidad: 1) VICTORIA DE DURANGO  Sección: 129 C2</p> <p>Ubicación: ESCUELA SECUNDARIA ESTATAL GENERAL MANUEL ÁVILA CAMACHO, CALLE QUETZALCOÁTL, SIN NÚMERO, COLONIA AMPLIACIÓN ROSAS DEL TEPEYAC, VICTORIA DE DURANGO, CÓDIGO POSTAL 34020, DURANGO, DURANGO., ENTRE CALLE NETZAHUALCÓYOTL Y CALLE TACUBA</p> <p>Presidenta/e: MARIA YOLANDA AYALA LARES</p> <p>1er. Secretaria/o: LUIS ALBERTO LEYVA AYALA  2do. Secretaria/o: JESUS RICARDO DIAZ ROSALES</p> <p>1er. Escrutador: ANA LAURA GUZMAN CARMONA  2do. Escrutador: CRISTHIAN MISAEL GUZMAN SANDOVAL  3er. Escrutador: ROSA MARGARITA BERMUDEZ FLORES</p> <p>1er. Suplente: MARIA DE LOS ANGELES CARRILLO MUÑOZ  2do. Suplente: BRENDA EDITH GONZALEZ FRAUSTO  3er. Suplente: JOSEFINA DUARTE FLORES</p>	<p>Distrito Federal: 4) VICTORIA DE DURANGO  Distrito Local: 1) VICTORIA DE DURANGO  Municipio: 5) DURANGO  Localidad: 1) VICTORIA DE DURANGO  Sección: 129 C3</p> <p>Ubicación: ESCUELA SECUNDARIA ESTATAL GENERAL MANUEL ÁVILA CAMACHO, CALLE QUETZALCOÁTL, SIN NÚMERO, COLONIA AMPLIACIÓN ROSAS DEL TEPEYAC, VICTORIA DE DURANGO, CÓDIGO POSTAL 34020, DURANGO, DURANGO., ENTRE CALLE NETZAHUALCÓYOTL Y CALLE TACUBA</p> <p>Presidenta/e: JESUS GERARDO CABRAL RODRIGUEZ</p> <p>1er. Secretaria/o: YESEMI ELIZABETH CISNEROS SALINAS  2do. Secretaria/o: NORMA GABRIELA ESPINOZA GURROLA</p> <p>1er. Escrutador: JOAQUINA HERRERA VALLES  2do. Escrutador: VIRGINIA ADAME MIER  3er. Escrutador: MARCO ANTONIO BOCARDI QUIÑONES</p> <p>1er. Suplente: ALVARO MANUEL CASTAÑEDA RENTERIA  2do. Suplente: BENITO HERNANDEZ RODRIGUEZ  3er. Suplente: ABRAHAM HERNANDEZ VIZARRAGA</p>

<p>Distrito Federal: 4) VICTORIA DE DURANGO  Distrito Local: 1) VICTORIA DE DURANGO  Municipio: 5) DURANGO  Localidad: 1) VICTORIA DE DURANGO  Sección: 129 C4</p> <p>Ubicación: ESCUELA SECUNDARIA ESTATAL GENERAL MANUEL ÁVILA CAMACHO, CALLE QUETZALCOÁTL, SIN NÚMERO, COLONIA AMPLIACIÓN ROSAS DEL TEPEYAC, VICTORIA DE DURANGO, CÓDIGO POSTAL 34020, DURANGO, DURANGO., ENTRE CALLE NETZAHUALCÓYOTL Y CALLE TACUBA</p> <p>Presidenta/e: BRAULIO VIDAL CASTILLO GARCIA</p> <p>1er. Secretaria/o: MARIO ALBERTO ARENAS LEYVA</p> <p>2do. Secretaria/o: MIRIAM MAGALY GARCIA RAMIREZ</p> <p>1er. Escrutador: AMADA HIGUERA RIVERA</p> <p>2do. Escrutador: MARIA ALICIA ALVARADO SANTILLAN</p> <p>3er. Escrutador: ROCIO JANETH CABRERA CABRERA</p> <p>1er. Suplente: MA ELENA FELIX MENA</p> <p>2do. Suplente: RAFAELA IBARRA JIMENEZ</p> <p>3er. Suplente: ROSENDO HERRERA CASTRO</p>	<p>Distrito Federal: 4) VICTORIA DE DURANGO  Distrito Local: 1) VICTORIA DE DURANGO  Municipio: 5) DURANGO  Localidad: 1) VICTORIA DE DURANGO  Sección: 130 B1</p> <p>Ubicación: ESCUELA PRIMARIA 15 DE MAYO, CALLE COLOMBIA, SIN NÚMERO, COLONIA LÁZARO CÁRDENAS, VICTORIA DE DURANGO, CÓDIGO POSTAL 34019, DURANGO, DURANGO., ENTRE CALLE COSTA RICA Y CALLE BOLIVIA</p> <p>Presidenta/e: ALBERTO LOZANO ALVAREZ</p> <p>1er. Secretaria/o: MARIA ERNESTINA CARDENAS LOPEZ</p> <p>2do. Secretaria/o: ANA CECILIA CALDERON AVALOS</p> <p>1er. Escrutador: MARIA PATRICIA CORONADO CHAIREZ</p> <p>2do. Escrutador: DULCE YESENIA GONZALEZ RAMIREZ</p> <p>3er. Escrutador: VICTOR HUGO MANCINAS HERNANDEZ</p> <p>1er. Suplente: IVAN MURGUIA SANCHEZ</p> <p>2do. Suplente: ABEL CHAVEZ CANO</p> <p>3er. Suplente: VICTORINO MARTINEZ VENEGAS</p>
<p>Distrito Federal: 4) VICTORIA DE DURANGO  Distrito Local: 1) VICTORIA DE DURANGO  Municipio: 5) DURANGO  Localidad: 1) VICTORIA DE DURANGO  Sección: 130 C1</p> <p>Ubicación: ESCUELA PRIMARIA 15 DE MAYO, CALLE COLOMBIA, SIN NÚMERO, COLONIA LÁZARO CÁRDENAS, VICTORIA DE DURANGO, CÓDIGO POSTAL 34019, DURANGO, DURANGO., ENTRE CALLE COSTA RICA Y CALLE BOLIVIA</p> <p>Presidenta/e: EDWIN YAHIR CANTU GUZMAN</p> <p>1er. Secretaria/o: DIANA YUDITH CASTRO ANDRADE</p> <p>2do. Secretaria/o: LUCIA LARES FIGUEROA</p> <p>1er. Escrutador: MAXIMO ESCAMILLA HERNANDEZ</p> <p>2do. Escrutador: JUANA MARIA GRACIANO MARTINEZ</p> <p>3er. Escrutador: JOSE MANUEL MARES CARRILLO</p> <p>1er. Suplente: JORGE ALEJANDRO OLGUIN AVILA</p> <p>2do. Suplente: MARIA DAMARIZ ESPINOZA RODRIGUEZ</p> <p>3er. Suplente: VICENTA MENDOZA CASTRO</p>	<p>Distrito Federal: 4) VICTORIA DE DURANGO  Distrito Local: 1) VICTORIA DE DURANGO  Municipio: 5) DURANGO  Localidad: 1) VICTORIA DE DURANGO  Sección: 130 C2</p> <p>Ubicación: ESCUELA PRIMARIA 15 DE MAYO, CALLE COLOMBIA, SIN NÚMERO, COLONIA LÁZARO CÁRDENAS, VICTORIA DE DURANGO, CÓDIGO POSTAL 34019, DURANGO, DURANGO., ENTRE CALLE COSTA RICA Y CALLE BOLIVIA</p> <p>Presidenta/e: ZAYRA XIMENA CAMPUZANO ALVAREZ</p> <p>1er. Secretaria/o: JUAN COSME CONTRERAS ARRIETA</p> <p>2do. Secretaria/o: ADRIANA ACEVEDO AVIÑA</p> <p>1er. Escrutador: MARINA FLORES ANDRADE</p> <p>2do. Escrutador: NORMA LETICIA HERNANDEZ RODRIGUEZ</p> <p>3er. Escrutador: DORA CECILIA MARRUFO ALMARAZ</p> <p>1er. Suplente: MARIA DE LOS ANGELES ORTEGA ALEMAN</p> <p>2do. Suplente: JOSEFINA FLORES PALOS</p> <p>3er. Suplente: JOEL ORTEGA MENA</p>
<p>Distrito Federal: 4) VICTORIA DE DURANGO  Distrito Local: 1) VICTORIA DE DURANGO  Municipio: 5) DURANGO  Localidad: 1) VICTORIA DE DURANGO  Sección: 130 C3</p> <p>Ubicación: ESCUELA PRIMARIA 15 DE MAYO, CALLE COLOMBIA, SIN NÚMERO, COLONIA LÁZARO CÁRDENAS, VICTORIA DE DURANGO, CÓDIGO POSTAL 34019, DURANGO, DURANGO., ENTRE CALLE COSTA RICA Y CALLE BOLIVIA</p> <p>Presidenta/e: GUADALUPE LEYVA GARCIA</p> <p>1er. Secretaria/o: JESUS ARMANDO ESCOBEDO GUERRERO</p> <p>2do. Secretaria/o: ALFONSO BOTELLO LUJAN</p> <p>1er. Escrutador: MIGUEL ARTURO FLORES JUAREZ</p> <p>2do. Escrutador: ALEJANDRO IBARRA SALAS</p> <p>3er. Escrutador: MA. DE JESUS MARTINEZ LOPEZ</p> <p>1er. Suplente: MARIA DEL SOCORRO BARRAZA CARRISOZA</p> <p>2do. Suplente: CLAUDIA PATRICIA FLORES RIVAS</p> <p>3er. Suplente: ALBERTO CABALLERO LUJAN</p>	<p>Distrito Federal: 4) VICTORIA DE DURANGO  Distrito Local: 1) VICTORIA DE DURANGO  Municipio: 5) DURANGO  Localidad: 1) VICTORIA DE DURANGO  Sección: 130 C4</p> <p>Ubicación: ESCUELA PRIMARIA 15 DE MAYO, CALLE COLOMBIA, SIN NÚMERO, COLONIA LÁZARO CÁRDENAS, VICTORIA DE DURANGO, CÓDIGO POSTAL 34019, DURANGO, DURANGO., ENTRE CALLE COSTA RICA Y CALLE BOLIVIA</p> <p>Presidenta/e: KAROL ESTRELLA MARTINEZ CUMPLIDO</p> <p>1er. Secretaria/o: JOSE LUIS MANUEL SALAZAR</p> <p>2do. Secretaria/o: BRENDA GUADALUPE CALDERON SOTO</p> <p>1er. Escrutador: RICARDO FRAGOSO JUAREZ</p> <p>2do. Escrutador: SOLEDAD LOPEZ ESPINOZA</p> <p>3er. Escrutador: MARIA CATALINA MARTINEZ LOPEZ</p> <p>1er. Suplente: MARIA DEL CONSUELO CAZARES GONZALEZ</p> <p>2do. Suplente: MAGDALENA FRANCO GUERECA</p> <p>3er. Suplente: DULCE MARIA CONTRERAS HERNANDEZ</p>

<p>Distrito Federal: 4) VICTORIA DE DURANGO</p> <p>Distrito Local: 1) VICTORIA DE DURANGO</p> <p>Municipio: 5) DURANGO</p> <p>Localidad: 1) VICTORIA DE DURANGO</p> <p>Sección: 130 C5</p> <p>Ubicación: ESCUELA PRIMARIA 15 DE MAYO, CALLE COLOMBIA, SIN NÚMERO, COLONIA LÁZARO CÁRDENAS, VICTORIA DE DURANGO, CÓDIGO POSTAL 34019, DURANGO, DURANGO., ENTRE CALLE COSTA RICA Y CALLE BOLIVIA</p> <p>Presidenta/e: MELISSA BONET ARREOLA NEVAREZ</p> <p>1er. Secretaria/o: GLORIA MUÑOZ JAQUEZ</p> <p>2do. Secretaria/o: MARIA DEL RAYO CASTAÑON HOLGUIN</p> <p>1er. Escrutador: MARIA DEL CARMEN GALINDO MENA</p> <p>2do. Escrutador: MARIA EUGENIA LOPEZ HERNANDEZ</p> <p>3er. Escrutador: LUIS ALBERTO MARTINEZ MENDEZ</p> <p>1er. Suplente: SERGIO JONATHAN ESTRADA HERNANDEZ</p> <p>2do. Suplente: JUAN MANUEL GLORIA GONZALEZ</p> <p>3er. Suplente: EDUARDO GARCIA NEVAREZ</p>	<p>Distrito Federal: 4) VICTORIA DE DURANGO</p> <p>Distrito Local: 1) VICTORIA DE DURANGO</p> <p>Municipio: 5) DURANGO</p> <p>Localidad: 1) VICTORIA DE DURANGO</p> <p>Sección: 130 C6</p> <p>Ubicación: ESCUELA PRIMARIA 15 DE MAYO, CALLE COLOMBIA, SIN NÚMERO, COLONIA LÁZARO CÁRDENAS, VICTORIA DE DURANGO, CÓDIGO POSTAL 34019, DURANGO, DURANGO., ENTRE CALLE COSTA RICA Y CALLE BOLIVIA</p> <p>Presidenta/e: ZANDRA NATALIA BRICEÑO BONILLA</p> <p>1er. Secretaria/o: ARMANDO NAVARRETE ALMARAZ</p> <p>2do. Secretaria/o: OFELIA SARA CERVANTES CASTRO</p> <p>1er. Escrutador: ERICK ASael GARCIA MARRUFO</p> <p>2do. Escrutador: JOSE LUIS LUJAN LUNA</p> <p>3er. Escrutador: MA AZUCENA MARTINEZ ROBLES</p> <p>1er. Suplente: MARIA GUADALUPE AMAYA AMAYA</p> <p>2do. Suplente: MARIA CONCEPCION MANRIQUEZ PEREZ</p> <p>3er. Suplente: MAYELA MUÑOZ LOPEZ</p>
<p>Distrito Federal: 4) VICTORIA DE DURANGO</p> <p>Distrito Local: 6) VICTORIA DE DURANGO</p> <p>Municipio: 5) DURANGO</p> <p>Localidad: 1) VICTORIA DE DURANGO</p> <p>Sección: 131 B1</p> <p>Ubicación: ESCUELA PRIMARIA LÁZARO CÁRDENAS, CALLE GENERAL LÁZARO CÁRDENAS, NÚMERO 210, COLONIA JOSÉ LÓPEZ PORTILLO, VICTORIA DE DURANGO, CÓDIGO POSTAL 34010, DURANGO, DURANGO., ENTRE CALLE GUADALUPE VICTORIA Y CALLE LUIS ECHEVERRÍA</p> <p>Presidenta/e: LUCIA MIRELL PEREZ RODRIGUEZ</p> <p>1er. Secretaria/o: JUAN DAVID ADRIAN PEREZ LOPEZ</p> <p>2do. Secretaria/o: CASANDRA BONILLA RAMIREZ</p> <p>1er. Escrutador: HUMBERTA HIDALGO TORRES</p> <p>2do. Escrutador: ANDRES DOMINGUEZ HUERTA</p> <p>3er. Escrutador: JOSE DE JESUS CASAS ALDABA</p> <p>1er. Suplente: IRMA GARCIA CABRERA</p> <p>2do. Suplente: JAIME MERAZ ASTORGA</p> <p>3er. Suplente: JUAN HERIBERTO FRAGOSO CONTRERAS</p>	<p>Distrito Federal: 4) VICTORIA DE DURANGO</p> <p>Distrito Local: 6) VICTORIA DE DURANGO</p> <p>Municipio: 5) DURANGO</p> <p>Localidad: 1) VICTORIA DE DURANGO</p> <p>Sección: 131 C1</p> <p>Ubicación: ESCUELA PRIMARIA LÁZARO CÁRDENAS, CALLE GENERAL LÁZARO CÁRDENAS, NÚMERO 210, COLONIA JOSÉ LÓPEZ PORTILLO, VICTORIA DE DURANGO, CÓDIGO POSTAL 34010, DURANGO, DURANGO., ENTRE CALLE GUADALUPE VICTORIA Y CALLE LUIS ECHEVERRÍA</p> <p>Presidenta/e: ROMAN RAMIREZ CAZARES</p> <p>1er. Secretaria/o: CYNTHIA JOHANA CAMPA GUILLEN</p> <p>2do. Secretaria/o: MARIA ISABEL CARRANZA SOLIS</p> <p>1er. Escrutador: MARIA DEL ROSARIO MENDOZA RAMIREZ</p> <p>2do. Escrutador: BRENDA LILIANA ESPELETA CALVILLO</p> <p>3er. Escrutador: MARIA BERTHA CORONADO CHAIREZ</p> <p>1er. Suplente: ESPERANZA GONZALEZ MENDOZA</p> <p>2do. Suplente: AURELIA ORTEGA ADAME</p> <p>3er. Suplente: MA RICARDA OROZCO AGUILAR</p>
<p>Distrito Federal: 4) VICTORIA DE DURANGO</p> <p>Distrito Local: 6) VICTORIA DE DURANGO</p> <p>Municipio: 5) DURANGO</p> <p>Localidad: 1) VICTORIA DE DURANGO</p> <p>Sección: 131 C2</p> <p>Ubicación: ESCUELA PRIMARIA LÁZARO CÁRDENAS, CALLE GENERAL LÁZARO CÁRDENAS, NÚMERO 210, COLONIA JOSÉ LÓPEZ PORTILLO, VICTORIA DE DURANGO, CÓDIGO POSTAL 34010, DURANGO, DURANGO., ENTRE CALLE GUADALUPE VICTORIA Y CALLE LUIS ECHEVERRÍA</p> <p>Presidenta/e: ALEJANDRO AVILA VILLALOBOS</p> <p>1er. Secretaria/o: JORGE NEVAREZ GUERRA</p> <p>2do. Secretaria/o: JOSE GARCIA IBARRA</p> <p>1er. Escrutador: MARIA DEL ROCIO ORDAZ MUÑOZ</p> <p>2do. Escrutador: ALONDRA ESMERALDA BARRAZA JASSO</p> <p>3er. Escrutador: JESUS JOSE ESCALERA JUAREZ</p> <p>1er. Suplente: JOSEFINA HERNANDEZ GUEVARA</p> <p>2do. Suplente: MARICELA PERALES JIMENEZ</p> <p>3er. Suplente: MATILDE DIAZ AVITIA</p>	<p>Distrito Federal: 4) VICTORIA DE DURANGO</p> <p>Distrito Local: 6) VICTORIA DE DURANGO</p> <p>Municipio: 5) DURANGO</p> <p>Localidad: 1) VICTORIA DE DURANGO</p> <p>Sección: 131 C3</p> <p>Ubicación: ESCUELA PRIMARIA LÁZARO CÁRDENAS, CALLE GENERAL LÁZARO CÁRDENAS, NÚMERO 210, COLONIA JOSÉ LÓPEZ PORTILLO, VICTORIA DE DURANGO, CÓDIGO POSTAL 34010, DURANGO, DURANGO., ENTRE CALLE GUADALUPE VICTORIA Y CALLE LUIS ECHEVERRÍA</p> <p>Presidenta/e: MARIA MARTINA DIAZ GUTIERREZ</p> <p>1er. Secretaria/o: MARIA DE LA LUZ ALBA PIEDRA</p> <p>2do. Secretaria/o: MARITZA SELENE HERNANDEZ MERAZ</p> <p>1er. Escrutador: ANGIE CHAVEZ ROSALES</p> <p>2do. Escrutador: ROCIO GUADALUPE BARRON FLORES</p> <p>3er. Escrutador: URIEL GALLEGOS HIDALGO</p> <p>1er. Suplente: ISRAEL LOVATOS HERNANDEZ</p> <p>2do. Suplente: MARIA DE LOURDES ALVARADO ROSALES</p> <p>3er. Suplente: SIMON HERNANDEZ GARCIA</p>

<p>Distrito Federal: 4) VICTORIA DE DURANGO  Distrito Local: 6) VICTORIA DE DURANGO  Municipio: 5) DURANGO  Localidad: 1) VICTORIA DE DURANGO  Sección: 132 B1</p> <p>Ubicación: ESCUELA PRIMARIA GREGORIO TORRES QUINTERO, PRIVADA GENERAL LÁZARO CÁRDENAS, NÚMERO 102, COLONIA LUIS ÁNGEL TEJADA ESPINO, VICTORIA DE DURANGO, CÓDIGO POSTAL 34018, DURANGO, DURANGO., ENTRE CALLE GENERAL LÁZARO CÁRDENAS Y CALLE PORFIRIO DÍAZ</p> <p>Presidenta/e: ERIKA HERNANDEZ FERNANDEZ</p> <p>1er. Secretaria/o: ADELA ACOSTA BARRIOS  2do. Secretaria/o: JULIO ISRAEL DIAZ RODRIGUEZ</p> <p>1er. Escrutador: GLORIA BEATRIZ HERNANDEZ CHAIREZ  2do. Escrutador: LYA YAJAIRA ALANIS GALINDO</p> <p>3er. Escrutador: MANUEL CASTRO RAMIREZ</p> <p>1er. Suplente: ALFREDO GALARZA CAMPOS  2do. Suplente: MAYRA GUZMAN QUIÑONES  3er. Suplente: JULIA ALANIZ ROSALES</p>	<p>Distrito Federal: 4) VICTORIA DE DURANGO  Distrito Local: 6) VICTORIA DE DURANGO  Municipio: 5) DURANGO  Localidad: 1) VICTORIA DE DURANGO  Sección: 132 C1</p> <p>Ubicación: ESCUELA PRIMARIA GREGORIO TORRES QUINTERO, PRIVADA GENERAL LÁZARO CÁRDENAS, NÚMERO 102, COLONIA LUIS ÁNGEL TEJADA ESPINO, VICTORIA DE DURANGO, CÓDIGO POSTAL 34018, DURANGO, DURANGO., ENTRE CALLE GENERAL LÁZARO CÁRDENAS Y CALLE PORFIRIO DÍAZ</p> <p>Presidenta/e: MARIA ANGELICA AVILA PEREZ</p> <p>1er. Secretaria/o: LETICIA ALARCON REYES  2do. Secretaria/o: SANDRA ELOISA FLORES GRACIANO</p> <p>1er. Escrutador: AMERICA VIOLETA IBARRA FERNANDEZ  2do. Escrutador: MARIA GUILLERMINA ALCALA ONTIVEROS</p> <p>3er. Escrutador: JORGE ADRIAN CHAIREZ MURO</p> <p>1er. Suplente: YOLANDA GALLEGOS REYES  2do. Suplente: MARISA HERNANDEZ GONZALEZ  3er. Suplente: MARIA ROSALINA FLORES CISNEROS</p>
<p>Distrito Federal: 4) VICTORIA DE DURANGO  Distrito Local: 6) VICTORIA DE DURANGO  Municipio: 5) DURANGO  Localidad: 1) VICTORIA DE DURANGO  Sección: 132 C2</p> <p>Ubicación: ESCUELA PRIMARIA GREGORIO TORRES QUINTERO, PRIVADA GENERAL LÁZARO CÁRDENAS, NÚMERO 102, COLONIA LUIS ÁNGEL TEJADA ESPINO, VICTORIA DE DURANGO, CÓDIGO POSTAL 34018, DURANGO, DURANGO., ENTRE CALLE GENERAL LÁZARO CÁRDENAS Y CALLE PORFIRIO DÍAZ</p> <p>Presidenta/e: MARISELA ESPINOZA VAZQUEZ</p> <p>1er. Secretaria/o: NORMA ALICIA CASTAÑEDA ORTEGA  2do. Secretaria/o: LUIS CARLOS GALLEGOS GUTIERREZ</p> <p>1er. Escrutador: FRANCISCO GAEL ACOSTA CHAVEZ  2do. Escrutador: JOSE ALVARADO SANCHEZ</p> <p>3er. Escrutador: JOSE RENE DEL CAMPO GUTIERREZ</p> <p>1er. Suplente: CINTHIA FAVIOLA GARCIA PRADO  2do. Suplente: CARLOS FABIAN HERNANDEZ SALAS  3er. Suplente: MARIA AMPARO GRACIANO DIAZ</p>	<p>Distrito Federal: 4) VICTORIA DE DURANGO  Distrito Local: 6) VICTORIA DE DURANGO  Municipio: 5) DURANGO  Localidad: 1) VICTORIA DE DURANGO  Sección: 132 C3</p> <p>Ubicación: ESCUELA PRIMARIA GREGORIO TORRES QUINTERO, PRIVADA GENERAL LÁZARO CÁRDENAS, NÚMERO 102, COLONIA LUIS ÁNGEL TEJADA ESPINO, VICTORIA DE DURANGO, CÓDIGO POSTAL 34018, DURANGO, DURANGO., ENTRE CALLE GENERAL LÁZARO CÁRDENAS Y CALLE PORFIRIO DÍAZ</p> <p>Presidenta/e: LUIS VICTOR IBARRA MARTINEZ</p> <p>1er. Secretaria/o: BERTHA DIAZ LIZARDO  2do. Secretaria/o: SAN JUANITA GOMEZ MORALES</p> <p>1er. Escrutador: ESTHELA SUNAI AGUIRRE SALAZAR  2do. Escrutador: OLIVIA AMAYA VARELA</p> <p>3er. Escrutador: ENRIQUE ERMENEGILDO SALAZAR</p> <p>1er. Suplente: JOSE FRANCISCO GARCIA RAMOS  2do. Suplente: GUADALUPE ALANIS ROSALES  3er. Suplente: NARCISA ACOSTA CHAVEZ</p>
<p>Distrito Federal: 4) VICTORIA DE DURANGO  Distrito Local: 6) VICTORIA DE DURANGO  Municipio: 5) DURANGO  Localidad: 1) VICTORIA DE DURANGO  Sección: 133 B1</p> <p>Ubicación: ESCUELA PRIMARIA MANUEL MORALES CORRAL, CALLE ENRIQUE FUGUEMAN, SIN NÚMERO, COLONIA HÉCTOR MAYAGOITIA DOMÍNGUEZ, VICTORIA DE DURANGO, CÓDIGO POSTAL 34010, DURANGO, DURANGO., ENTRE CALLE INGENIEROS ELÉCTRICOS Y CALLE TOPOGRAFOS</p> <p>Presidenta/e: NATALIA JAZMIN ANDRADE GUERRERO</p> <p>1er. Secretaria/o: MANUEL DOMINGUEZ AVILA  2do. Secretaria/o: MARIA SUSANA MONREAL VELA</p> <p>1er. Escrutador: YULISSA DEL CARMEN FERNANDEZ HERNANDEZ  2do. Escrutador: MELISSA ALEJANDRA GONZALEZ ORTIZ</p> <p>3er. Escrutador: EZEQUIEL CASTRO GURROLA</p> <p>1er. Suplente: DORA PATRICIA GARCIA LOERA  2do. Suplente: ALEJANDRA ELIZET LOPEZ ACEVERO  3er. Suplente: ARTURO BELTRAN PEREZ</p>	<p>Distrito Federal: 4) VICTORIA DE DURANGO  Distrito Local: 6) VICTORIA DE DURANGO  Municipio: 5) DURANGO  Localidad: 1) VICTORIA DE DURANGO  Sección: 133 C1</p> <p>Ubicación: ESCUELA PRIMARIA MANUEL MORALES CORRAL, CALLE ENRIQUE FUGUEMAN, SIN NÚMERO, COLONIA HÉCTOR MAYAGOITIA DOMÍNGUEZ, VICTORIA DE DURANGO, CÓDIGO POSTAL 34010, DURANGO, DURANGO., ENTRE CALLE INGENIEROS ELÉCTRICOS Y CALLE TOPOGRAFOS</p> <p>Presidenta/e: ROSA MARIA AVILA MARTINEZ</p> <p>1er. Secretaria/o: BLAS GABRIEL HERNANDEZ QUEZADA  2do. Secretaria/o: ARATH EDUARDO AVILA AVILA</p> <p>1er. Escrutador: JOSE MANUEL FIGUEROA SARELLANO  2do. Escrutador: EDUARDO BENJAMIN MACIAS CORTEZ</p> <p>3er. Escrutador: FERNANDO CHAMORRO RUTIAGA</p> <p>1er. Suplente: JESUS JOSE MARIA GONZALEZ MEDINA  2do. Suplente: JORGE MARIN MEJIA  3er. Suplente: MA. FELICITAS IBARRA MARTINEZ</p>

<p>Distrito Federal: 4) VICTORIA DE DURANGO  Distrito Local: 6) VICTORIA DE DURANGO  Municipio: 5) DURANGO  Localidad: 1) VICTORIA DE DURANGO  Sección: 133 C2</p> <p>Ubicación: ESCUELA PRIMARIA MANUEL MORALES CORRAL, CALLE ENRIQUE FUGUEMAN, SIN NÚMERO, COLONIA HÉCTOR MAYAGOITIA DOMÍNGUEZ, VICTORIA DE DURANGO, CÓDIGO POSTAL 34010, DURANGO, DURANGO., ENTRE CALLE INGENIEROS ELÉCTRICOS Y CALLE TOPOGRAFOS</p> <p>Presidenta/e: BEATRIZ BARRON BETANCOURT</p> <p>1er. Secretaria/o: ALMA NORA HUIZAR AVILA  2do. Secretaria/o: GUTBERTO CONTRERAS CONTRERAS</p> <p>1er. Escrutador: JUAN CARLOS GARCIA MEDINA  2do. Escrutador: ESMERALDA VERENICE ALVAREZ RIVAS</p> <p>3er. Escrutador: JOSE FRANCISCO ESPINOZA SORIANO</p> <p>1er. Suplente: GLORIA GONZALEZ MELENDEZ  2do. Suplente: MANUEL MEDINA PEREZ  3er. Suplente: ANSELMA AVILA CASTRO</p>	<p>Distrito Federal: 4) VICTORIA DE DURANGO  Distrito Local: 6) VICTORIA DE DURANGO  Municipio: 5) DURANGO  Localidad: 1) VICTORIA DE DURANGO  Sección: 133 C3</p> <p>Ubicación: ESCUELA PRIMARIA MANUEL MORALES CORRAL, CALLE ENRIQUE FUGUEMAN, SIN NÚMERO, COLONIA HÉCTOR MAYAGOITIA DOMÍNGUEZ, VICTORIA DE DURANGO, CÓDIGO POSTAL 34010, DURANGO, DURANGO., ENTRE CALLE INGENIEROS ELÉCTRICOS Y CALLE TOPOGRAFOS</p> <p>Presidenta/e: LILIA PAMELA CHAMORRO LARRETA</p> <p>1er. Secretaria/o: EDGAR IVAN MEZA AMAYA  2do. Secretaria/o: LUCINDA ENGRACIA FERNANDEZ HERNANDEZ</p> <p>1er. Escrutador: CLARA LUCERO GOMEZ ROMERO  2do. Escrutador: MANUEL DE JESUS CARRILLO PERALES</p> <p>3er. Escrutador: NORMA MIREYA FLORES FLORES</p> <p>1er. Suplente: MARIA CONCEPCION HERNANDEZ NAVARRETE  2do. Suplente: ANA DE JESUS MELERO MERAZ  3er. Suplente: MA. DEL REFUGIO JURADO GONZALEZ</p>
<p>Distrito Federal: 4) VICTORIA DE DURANGO  Distrito Local: 6) VICTORIA DE DURANGO  Municipio: 5) DURANGO  Localidad: 1) VICTORIA DE DURANGO  Sección: 134 B1</p> <p>Ubicación: DOMICILIO PARTICULAR, CALLE MANZANERA DEL CAMPO, NÚMERO 114, COLONIA HÉCTOR MAYAGOITIA DOMÍNGUEZ, VICTORIA DE DURANGO, CÓDIGO POSTAL 34010, DURANGO, DURANGO., ENTRE CALLE EDUARDO HERNÁNDEZ Y CALLE JOAQUÍN MARTÍNEZ</p> <p>Presidenta/e: FRANCISCO JAVIER DOMINGUEZ GONZALEZ</p> <p>1er. Secretaria/o: FATIMA LIZETH LUNA RUELAS  2do. Secretaria/o: JOSEFINA BAÑUELOS AVILA</p> <p>1er. Escrutador: AVRYL ITZARI CRUZ DOMINGO  2do. Escrutador: LIZETH ANTONIA FLORES BAÑUELOS</p> <p>3er. Escrutador: CARLOS OMAR GARCIA MARTINEZ</p> <p>1er. Suplente: MARIA DEL REFUGIO HERNANDEZ SANCHEZ  2do. Suplente: JULIO CESAR MORENO RODRIGUEZ  3er. Suplente: MANUEL GUERRERO GUADIANA</p>	<p>Distrito Federal: 4) VICTORIA DE DURANGO  Distrito Local: 6) VICTORIA DE DURANGO  Municipio: 5) DURANGO  Localidad: 1) VICTORIA DE DURANGO  Sección: 134 C1</p> <p>Ubicación: DOMICILIO PARTICULAR, CALLE MANZANERA DEL CAMPO, NÚMERO 201, COLONIA HÉCTOR MAYAGOITIA DOMÍNGUEZ, VICTORIA DE DURANGO, CÓDIGO POSTAL 34010, DURANGO, DURANGO., ENTRE CALLE JOAQUÍN MARTÍNEZ Y CALLE INGENIEROS ELÉCTRICOS</p> <p>Presidenta/e: JOSE MANUEL BUENO PACHECO</p> <p>1er. Secretaria/o: OMAR DARIO AVALOS NUÑEZ  2do. Secretaria/o: CESAR JACOBO CORNEJO REYES</p> <p>1er. Escrutador: SULAMITA DOMINGO HERNANDEZ  2do. Escrutador: ABRIL AURORA GARBALENA ORONA</p> <p>3er. Escrutador: CRISTIAN URIEL GRAGIOLA SANCHEZ</p> <p>1er. Suplente: JOSE MANUEL HUIZAR PACHECO  2do. Suplente: JOSE DOLORES MARTINEZ GAMERO  3er. Suplente: IRMA MORENO RODRIGUEZ</p>
<p>Distrito Federal: 4) VICTORIA DE DURANGO  Distrito Local: 6) VICTORIA DE DURANGO  Municipio: 5) DURANGO  Localidad: 1) VICTORIA DE DURANGO  Sección: 135 B1</p> <p>Ubicación: DOMICILIO PARTICULAR, CALLE LÁZARO CÁRDENAS, NÚMERO 303, COLONIA JOSÉ LÓPEZ PORTILLO, VICTORIA DE DURANGO, CÓDIGO POSTAL 34010, DURANGO, DURANGO., ENTRE CALLE LUIS ECHEVERRÍA Y CALLE PUEBLA</p> <p>Presidenta/e: MARTHA VELIA AGUIRRE REYES</p> <p>1er. Secretaria/o: CECILIA BUSTILLO VILLA  2do. Secretaria/o: JAZMIN CABALLERO PEREZ</p> <p>1er. Escrutador: ELVIRA ALARCON CASTRO  2do. Escrutador: MARIA MAGDALENA AVILA GONZALEZ</p> <p>3er. Escrutador: VERONICA CASTRO CISNEROS</p> <p>1er. Suplente: MARIA ESTER CHAVEZ FLORES  2do. Suplente: JORGE CASAS ANTUNA  3er. Suplente: DULCE ZULEMA CALDERON BARRON</p>	<p>Distrito Federal: 4) VICTORIA DE DURANGO  Distrito Local: 6) VICTORIA DE DURANGO  Municipio: 5) DURANGO  Localidad: 1) VICTORIA DE DURANGO  Sección: 135 C1</p> <p>Ubicación: DOMICILIO PARTICULAR, CALLE LÁZARO CÁRDENAS, NÚMERO 303, COLONIA JOSÉ LÓPEZ PORTILLO, VICTORIA DE DURANGO, CÓDIGO POSTAL 34010, DURANGO, DURANGO., ENTRE CALLE LUIS ECHEVERRÍA Y CALLE PUEBLA</p> <p>Presidenta/e: BRENDA YADIRA ALVAREZ FRANCO</p> <p>1er. Secretaria/o: VIRIDIANA CASTRUITA SALAZAR  2do. Secretaria/o: EDI EFRAIN CASTILLO MONTELONGO</p> <p>1er. Escrutador: JEAN CARLOS ALCANTARA CARREÑO  2do. Escrutador: YOLANDA BARRAZA BETANCOURT</p> <p>3er. Escrutador: JOSEFINA CASTRO ONTIVEROS</p> <p>1er. Suplente: MARIA GUADALUPE AGUIRRE REYES  2do. Suplente: MARIA DEL SOCORRO CENICEROS ESCOBEDO  3er. Suplente: KARINA BARRAZA RESENDIZ</p>

<p>Distrito Federal: 4) VICTORIA DE DURANGO          Distrito Local: 6) VICTORIA DE DURANGO          Municipio: 5) DURANGO          Localidad: 1) VICTORIA DE DURANGO          Sección: 135 C2</p> <p>Ubicación: DOMICILIO PARTICULAR, CALLE COAHUILA, NÚMERO 1323, COLONIA MORG, VICTORIA DE DURANGO, CÓDIGO POSTAL 34010, DURANGO, DURANGO., ENTRE CALLE GENERAL LÁZARO CÁRDENAS Y CALLE PÁNFILO NATERA</p> <p>Presidenta/e: ARACELI AMADOR LEMUS</p> <p>1er. Secretaria/o: MARIO BERMUDEZ ORTEGA          2do. Secretaria/o: YOLANDA CASTILLO SARIÑANA          1er. Escrutador: MARIA AGUSTINA ARANA ARREOLA          2do. Escrutador: JUANA LORENA BONILLA PACHECO          3er. Escrutador: JENIFER DALLANS CENICEROS GONZALEZ          1er. Suplente: TEODULA CALDERON BALTIERREZ          2do. Suplente: MARIA ELENA CHAVEZ JUAREZ          3er. Suplente: WENDY VANESSA BRIONES FERNANDEZ</p>	<p>Distrito Federal: 4) VICTORIA DE DURANGO          Distrito Local: 6) VICTORIA DE DURANGO          Municipio: 5) DURANGO          Localidad: 1) VICTORIA DE DURANGO          Sección: 135 C3</p> <p>Ubicación: DOMICILIO PARTICULAR, CALLE COAHUILA, NÚMERO 1323, COLONIA MORG, VICTORIA DE DURANGO, CÓDIGO POSTAL 34010, DURANGO, DURANGO., ENTRE CALLE GENERAL LÁZARO CÁRDENAS Y CALLE PÁNFILO NATERA</p> <p>Presidenta/e: MARIA GUADALUPE BERUMEN BAÑUELOS</p> <p>1er. Secretaria/o: CLAUDIA AZUCENA CABALLERO PEREZ          2do. Secretaria/o: TOMASA CHAIREZ ZUÑIGA          1er. Escrutador: MARIA DORA ASTORGA RIVAS          2do. Escrutador: MARTHA MANUELA CALDERON HERNANDEZ          3er. Escrutador: EVELYN ESTRELLA CHACON PEREZ          1er. Suplente: EMILIO CASAS ANTUNA          2do. Suplente: ALMA HILDA ARENAS SEGOVIA          3er. Suplente: MARIA LUISA CASAS ROCHA</p>
<p>Distrito Federal: 4) VICTORIA DE DURANGO          Distrito Local: 1) VICTORIA DE DURANGO          Municipio: 5) DURANGO          Localidad: 1) VICTORIA DE DURANGO          Sección: 136 B1</p> <p>Ubicación: ESCUELA PRIMARIA PLUTARCO ELÍAS CALLES, CALLE TULIPÁN, SIN NÚMERO, COLONIA SAN MARTÍN DE PORRES, VICTORIA DE DURANGO, CÓDIGO POSTAL 34030, DURANGO, DURANGO., ESQUINA CON CALLE JAZMÍN</p> <p>Presidenta/e: ABIEL ANTONIO BUSTILLOS HERNANDEZ</p> <p>1er. Secretaria/o: KARLA ESPERANZA GONZALEZ SOTO          2do. Secretaria/o: LESLIE MARIANA GONZALEZ REYES          1er. Escrutador: JOSE TRINIDAD CASTAÑEDA GARCIA          2do. Escrutador: JAVIER DE SANTIAGO ACUÑA          3er. Escrutador: MARICELA GONZALEZ SOLIS          1er. Suplente: CECILIA BEATRIZ AREVALO MERAZ          2do. Suplente: ANA MARIA GONZALEZ CARRILLO          3er. Suplente: MARIA DE LOURDES MACIAS GARCIA</p>	<p>Distrito Federal: 4) VICTORIA DE DURANGO          Distrito Local: 1) VICTORIA DE DURANGO          Municipio: 5) DURANGO          Localidad: 1) VICTORIA DE DURANGO          Sección: 136 C1</p> <p>Ubicación: ESCUELA PRIMARIA PLUTARCO ELÍAS CALLES, CALLE TULIPÁN, SIN NÚMERO, COLONIA SAN MARTÍN DE PORRES, VICTORIA DE DURANGO, CÓDIGO POSTAL 34030, DURANGO, DURANGO., ESQUINA CON CALLE JAZMÍN</p> <p>Presidenta/e: BRIANDA ROCIO CABRERA QUIÑONES</p> <p>1er. Secretaria/o: JUAN DE DIOS GOYTIA CASTREJON          2do. Secretaria/o: DORA DANIELA HERRERA JIMENEZ          1er. Escrutador: VERONICA CHAVARRIA FERNANDEZ          2do. Escrutador: JOSE GALVAN CRUZ          3er. Escrutador: PATRICIA HERNANDEZ REYNA          1er. Suplente: JUAN ANGEL BONILLA DOMINE          2do. Suplente: EVANGELINA GONZALEZ MARTINEZ          3er. Suplente: JULIO MANUEL CABRALES FERNANDEZ</p>
<p>Distrito Federal: 4) VICTORIA DE DURANGO          Distrito Local: 1) VICTORIA DE DURANGO          Municipio: 5) DURANGO          Localidad: 1) VICTORIA DE DURANGO          Sección: 136 C2</p> <p>Ubicación: ESCUELA PRIMARIA PLUTARCO ELÍAS CALLES, CALLE TULIPÁN, SIN NÚMERO, COLONIA SAN MARTÍN DE PORRES, VICTORIA DE DURANGO, CÓDIGO POSTAL 34030, DURANGO, DURANGO., ESQUINA CON CALLE JAZMÍN</p> <p>Presidenta/e: ARIADNA ANGELICA FLORES PEREZ</p> <p>1er. Secretaria/o: JOSE LUIS HERNANDEZ QUIÑONES          2do. Secretaria/o: JAZMIN MARTINEZ SALAZAR          1er. Escrutador: KARLA NORMA CORDERO TREJO          2do. Escrutador: JOSE JUAN GONZALEZ FLORES          3er. Escrutador: NOEL IVAN ACEVEDO HERNANDEZ          1er. Suplente: ALONDRA GUADALUPE CORDERO VARELA          2do. Suplente: MANUEL BENITO GURROLA LUNA          3er. Suplente: LUZ SELENE GARCIA CABRALES</p>	<p>Distrito Federal: 4) VICTORIA DE DURANGO          Distrito Local: 1) VICTORIA DE DURANGO          Municipio: 5) DURANGO          Localidad: 1) VICTORIA DE DURANGO          Sección: 137 B1</p> <p>Ubicación: ESCUELA PRIMARIA REVOLUCIÓN EDUCATIVA, CALLE DAVID LICEAGA, SIN NÚMERO, FRACCIONAMIENTO SAN IGNACIO, VICTORIA DE DURANGO, CÓDIGO POSTAL 34030, DURANGO, DURANGO., ENTRE CALLE DIVISIÓN DURANGO Y CALLE VALENTE ARELLANO</p> <p>Presidenta/e: JUAN JOSE ACEVES GUZMAN</p> <p>1er. Secretaria/o: YESSICA GABRIELA ARENAS HERNANDEZ          2do. Secretaria/o: MARIANA NOEMI BEICK GUZMAN          1er. Escrutador: LUIS GONZALEZ SOLIS          2do. Escrutador: ARTURO BUENDIA RANGEL          3er. Escrutador: ERIK DEMIAN GOMEZ VALADEZ          1er. Suplente: TERESA CASTILLO ALVAREZ          2do. Suplente: PAOLA YUNUET ARENAS HERNANDEZ          3er. Suplente: EMMA PATRICIA GUERRERO SIMENTAL</p>

<p>Distrito Federal: 4) VICTORIA DE DURANGO          Distrito Local: 1) VICTORIA DE DURANGO          Municipio: 5) DURANGO          Localidad: 1) VICTORIA DE DURANGO          Sección: 137 C1</p> <p>Ubicación: ESCUELA PRIMARIA REVOLUCIÓN EDUCATIVA, CALLE DAVID LICEAGA, SIN NÚMERO, FRACCIONAMIENTO SAN IGNACIO, VICTORIA DE DURANGO, CÓDIGO POSTAL 34030, DURANGO, DURANGO., ENTRE CALLE DIVISIÓN DURANGO Y CALLE VALENTE ARELLANO</p> <p>Presidenta/e: JOSE ALBERTO GOMEZ BLANDO</p> <p>1er. Secretaria/o: OSVALDO ARENAS LEYVA          2do. Secretaria/o: CRISTINA LOURDES CARRASCO ARZOLA</p> <p>1er. Escrutador: YATZIRY BELEN FRIAS DELGADO          2do. Escrutador: EVELYN DOMINGUEZ ROMERO          3er. Escrutador: DIANA HERNANDEZ ROJAS</p> <p>1er. Suplente: JONATHAN AMPARAN NUÑEZ          2do. Suplente: MARCELO ALEJANDRO CHAVEZ GALLEGOS          3er. Suplente: MARICELA BAYONA AGUILAR</p>	<p>Distrito Federal: 4) VICTORIA DE DURANGO          Distrito Local: 1) VICTORIA DE DURANGO          Municipio: 5) DURANGO          Localidad: 1) VICTORIA DE DURANGO          Sección: 137 C2</p> <p>Ubicación: ESCUELA PRIMARIA REVOLUCIÓN EDUCATIVA, CALLE DAVID LICEAGA, SIN NÚMERO, FRACCIONAMIENTO SAN IGNACIO, VICTORIA DE DURANGO, CÓDIGO POSTAL 34030, DURANGO, DURANGO., ENTRE CALLE DIVISIÓN DURANGO Y CALLE VALENTE ARELLANO</p> <p>Presidenta/e: FATIMA DEL ROSARIO ACEVES ALVAREZ</p> <p>1er. Secretaria/o: HECTOR DAVID ARREOLA ORNELAS          2do. Secretaria/o: RODRIGO CRUZ PEREZ</p> <p>1er. Escrutador: MA. DE LOS ANGELES GARCIA CARDOZA          2do. Escrutador: DIEGO ARTURO CABRAL VALLES          3er. Escrutador: RUBEN ALEJANDRO HERNANDEZ ROJAS</p> <p>1er. Suplente: MARIA MAYELA ARANGO MENDEZ          2do. Suplente: RODRIGO GALINDO VARGAS          3er. Suplente: RODRIGO CABRAL GUERRERO</p>
<p>Distrito Federal: 4) VICTORIA DE DURANGO          Distrito Local: 1) VICTORIA DE DURANGO          Municipio: 5) DURANGO          Localidad: 1) VICTORIA DE DURANGO          Sección: 137 C3</p> <p>Ubicación: ESCUELA PRIMARIA REVOLUCIÓN EDUCATIVA, CALLE DAVID LICEAGA, SIN NÚMERO, FRACCIONAMIENTO SAN IGNACIO, VICTORIA DE DURANGO, CÓDIGO POSTAL 34030, DURANGO, DURANGO., ENTRE CALLE DIVISIÓN DURANGO Y CALLE VALENTE ARELLANO</p> <p>Presidenta/e: GLORIA CECILIA AGUILERA CECEÑAS</p> <p>1er. Secretaria/o: ANABEL BARRIENTOS MIER          2do. Secretaria/o: HECTOR EDGARDO DEL TORO CARDIEL</p> <p>1er. Escrutador: JOHANNA SARAHI ACEVES ALVAREZ          2do. Escrutador: ANDREA ESPINO ROSALES          3er. Escrutador: DIANA NAYELI CABRERA ALVARADO</p> <p>1er. Suplente: ERIKA ARCINIEGA CHAVEZ          2do. Suplente: IVONNE ALEJANDRA GRANADOS PAREDES          3er. Suplente: FLORENTINO AMADOR ALMEDA</p>	<p>Distrito Federal: 4) VICTORIA DE DURANGO          Distrito Local: 1) VICTORIA DE DURANGO          Municipio: 5) DURANGO          Localidad: 1) VICTORIA DE DURANGO          Sección: 138 B1</p> <p>Ubicación: COLEGIO DE BACHILLERES LA FORESTAL, CALLE SAN MIGUEL DE CRUCES, SIN NÚMERO, FRACCIONAMIENTO LA FORESTAL, VICTORIA DE DURANGO, CÓDIGO POSTAL 34217, DURANGO, DURANGO., ENTRE CALLE MILPILLAS Y CALLE SANTA MARÍA DE OCOTÁN</p> <p>Presidenta/e: YURIDIA CASTRO DOMINGUEZ</p> <p>1er. Secretaria/o: MITZI ARELY CARREON TORRES          2do. Secretaria/o: FERNANDO ENRIQUE GALVAN VALLES</p> <p>1er. Escrutador: JULIO CESAR MORENO RODRIGUEZ          2do. Escrutador: MARIELA HERRERA REAL          3er. Escrutador: MA GUADALUPE DELGADO HERNANDEZ</p> <p>1er. Suplente: MARIA EUGENIA HARVIN SAAVEDRA          2do. Suplente: MARTIN CARREON GOMEZ          3er. Suplente: ARMANDO MONTES DOMINGUEZ</p>
<p>Distrito Federal: 4) VICTORIA DE DURANGO          Distrito Local: 1) VICTORIA DE DURANGO          Municipio: 5) DURANGO          Localidad: 1) VICTORIA DE DURANGO          Sección: 138 C1</p> <p>Ubicación: COLEGIO DE BACHILLERES LA FORESTAL, CALLE SAN MIGUEL DE CRUCES, SIN NÚMERO, FRACCIONAMIENTO LA FORESTAL, VICTORIA DE DURANGO, CÓDIGO POSTAL 34217, DURANGO, DURANGO., ENTRE CALLE MILPILLAS Y CALLE SANTA MARÍA DE OCOTÁN</p> <p>Presidenta/e: J. ROBERTO CONCHA PEREZ</p> <p>1er. Secretaria/o: NOYOLOTL CONTRERAS HERNANDEZ          2do. Secretaria/o: CESAR ARTURO GAMBOA ARREOLA</p> <p>1er. Escrutador: ALBERTO ANTONIO BANDERAS ORDAZ          2do. Escrutador: LILIA KAROL MARTINEZ MORENO          3er. Escrutador: JORGE FERNANDEZ VILLA</p> <p>1er. Suplente: ALDO JHOANY MATA ORTIZ          2do. Suplente: MA MARICELA DIAZ IBARRA          3er. Suplente: ADOLFO NUÑEZ SAUCEDO</p>	<p>Distrito Federal: 4) VICTORIA DE DURANGO          Distrito Local: 1) VICTORIA DE DURANGO          Municipio: 5) DURANGO          Localidad: 1) VICTORIA DE DURANGO          Sección: 138 C2</p> <p>Ubicación: COLEGIO DE BACHILLERES LA FORESTAL, CALLE SAN MIGUEL DE CRUCES, SIN NÚMERO, FRACCIONAMIENTO LA FORESTAL, VICTORIA DE DURANGO, CÓDIGO POSTAL 34217, DURANGO, DURANGO., ENTRE CALLE MILPILLAS Y CALLE SANTA MARÍA DE OCOTÁN</p> <p>Presidenta/e: ANA BEATRIZ FORERO OROZCO</p> <p>1er. Secretaria/o: MARTIN DE LEON ALVARADO          2do. Secretaria/o: LUIS YANDER GONZALEZ CONTRERAS</p> <p>1er. Escrutador: MARIA FERNANDA DIAZ MURGUIA          2do. Escrutador: CINTHIA ELIZABETH AGUIRRE SOTO          3er. Escrutador: VICTOR MANUEL GARCIA SALAZAR</p> <p>1er. Suplente: RUTH CAROLINA MEDINA RODRIGUEZ          2do. Suplente: MARIA MAGDALENA GALINDO ESCAMILLA          3er. Suplente: LEONEL MEDINA MERAZ</p>



<p>Distrito Federal: 4) VICTORIA DE DURANGO          Distrito Local: 1) VICTORIA DE DURANGO          Municipio: 5) DURANGO          Localidad: 1) VICTORIA DE DURANGO          Sección: 138 S1</p> <p>Ubicación: AUDITORIO DEL COLEGIO DE BACHILLERES LA FORESTAL, BOULEVARD JOSÉ MARÍA PATONI, SIN NÚMERO, FRACCIONAMIENTO LA FORESTAL, VICTORIA DE DURANGO, CÓDIGO POSTAL 34217, DURANGO, DURANGO., ENTRE CALLE MILPILLAS Y CALLE SANTA MARÍA DE OCOTÁN</p> <p>Presidenta/e: NELIA ARGELIA LOMAS GARCIA</p> <p>1er. Secretaria/o: RAMON GUERRERO RODRIGUEZ</p> <p>2do. Secretaria/o: ESTEFANIA DE JESUS DE LUNA GARCIA</p> <p>1er. Escrutador: VICTOR RICARDO HERNANDEZ GUERECA</p> <p>2do. Escrutador: ISAAC ESCAJEDA NAVARRO</p> <p>3er. Escrutador: CARLOS ALBERTO CARREON TORRES</p> <p>1er. Suplente: MAYELA DE JESUS GRACIANO SAUCEDO</p> <p>2do. Suplente: CLAUDIA IVETH BERMUDEZ GONZALEZ</p> <p>3er. Suplente: VICTOR MANUEL HERRERA RODRIGUEZ</p>	<p>Distrito Federal: 4) VICTORIA DE DURANGO          Distrito Local: 1) VICTORIA DE DURANGO          Municipio: 5) DURANGO          Localidad: 1) VICTORIA DE DURANGO          Sección: 139 B1</p> <p>Ubicación: DOMICILIO PARTICULAR, CALLE LAS BAYAS, NÚMERO 129, FRACCIONAMIENTO LA FORESTAL, VICTORIA DE DURANGO, CÓDIGO POSTAL 34217, DURANGO, DURANGO., ENTRE CALLE PERIMETRAL FERROCARRIL Y CALLE RÍO MIRAVALLES</p> <p>Presidenta/e: DIANA ALEJANDRA CARRASCO SOTO</p> <p>1er. Secretaria/o: FRANCISCO ESTRADA RETANA</p> <p>2do. Secretaria/o: JUAN VICTOR JOSE GONZALEZ AMAYA</p> <p>1er. Escrutador: OMAR HERNANDEZ MIER</p> <p>2do. Escrutador: CESAR RICARDO ESCOBEDO ORTEGA</p> <p>3er. Escrutador: JESUS CORREA MORENO</p> <p>1er. Suplente: GEORGINA CARRILLO PADILLA</p> <p>2do. Suplente: ORALIA GUADALUPE GONZALEZ ADAME</p> <p>3er. Suplente: LORENA ABIGAIL GUERRERO CHAIDEZ</p>
<p>Distrito Federal: 4) VICTORIA DE DURANGO          Distrito Local: 1) VICTORIA DE DURANGO          Municipio: 5) DURANGO          Localidad: 1) VICTORIA DE DURANGO          Sección: 139 C1</p> <p>Ubicación: DOMICILIO PARTICULAR, CALLE MIRAVALLES, NÚMERO 310, FRACCIONAMIENTO LA FORESTAL, VICTORIA DE DURANGO, CÓDIGO POSTAL 34217, DURANGO, DURANGO., ENTRE CALLE PUEBLO NUEVO Y CALLE LAS BAYAS</p> <p>Presidenta/e: KARLA PATRICIA CUEVAS BARRAGAN</p> <p>1er. Secretaria/o: REBECA EUGENIA GARCIA LOPEZ</p> <p>2do. Secretaria/o: VERONICA AZUCENA HERNANDEZ GUERECA</p> <p>1er. Escrutador: JUANA MARIA JUAREZ PULIDO</p> <p>2do. Escrutador: JOHAN RAPHAEL CALZADA CASTRO</p> <p>3er. Escrutador: JULIANA GUERECA ENRIQUEZ</p> <p>1er. Suplente: LORENA CHAIDEZ FAVELA</p> <p>2do. Suplente: FERNANDA IVON JIMENEZ PUERTA</p> <p>3er. Suplente: ADRIAN AMAYA ESTRADA</p>	<p>Distrito Federal: 4) VICTORIA DE DURANGO          Distrito Local: 1) VICTORIA DE DURANGO          Municipio: 5) DURANGO          Localidad: 1) VICTORIA DE DURANGO          Sección: 140 B1</p> <p>Ubicación: JARDÍN DE NIÑOS MARTÍN GONZÁLEZ VÁZQUEZ, CALLEJÓN FRAY DIEGO DE LA CADENA, SIN NÚMERO, COLONIA FRANCISCO ZARCO, VICTORIA DE DURANGO, CÓDIGO POSTAL 34210, DURANGO, DURANGO., A UNA CUADRA DEL BOULEVARD PERIMETRAL FERROCARRIL</p> <p>Presidenta/e: JOSE MARIA BARRON HERRERA</p> <p>1er. Secretaria/o: ASHLEY CAROLYN GARCIA ADAME</p> <p>2do. Secretaria/o: ALEJANDRA DEL ROCIO ESPINO MALDONADO</p> <p>1er. Escrutador: MARIA DE JESUS GALINDO BERNADAC</p> <p>2do. Escrutador: EDNA CAROLINA HERNANDEZ IBARRA</p> <p>3er. Escrutador: OSCAR RENE AVILA RUEDA</p> <p>1er. Suplente: ABRIL DE LOS RIOS LUNA</p> <p>2do. Suplente: CARLOS DAVID GARCIA VARGAS</p> <p>3er. Suplente: MARIA DE LOS ANGELES GUTIERREZ ACEVEDO</p>
<p>Distrito Federal: 4) VICTORIA DE DURANGO          Distrito Local: 1) VICTORIA DE DURANGO          Municipio: 5) DURANGO          Localidad: 1) VICTORIA DE DURANGO          Sección: 140 C1</p> <p>Ubicación: JARDÍN DE NIÑOS MARTÍN GONZÁLEZ VÁZQUEZ, CALLEJÓN FRAY DIEGO DE LA CADENA, SIN NÚMERO, COLONIA FRANCISCO ZARCO, VICTORIA DE DURANGO, CÓDIGO POSTAL 34210, DURANGO, DURANGO., A UNA CUADRA DEL BOULEVARD PERIMETRAL FERROCARRIL</p> <p>Presidenta/e: BRIGIDA DIAZ ORDAZ ALTAMIRANO</p> <p>1er. Secretaria/o: SAYRA DANIELA ARJON SOTO</p> <p>2do. Secretaria/o: JUAN FLORES BORJON</p> <p>1er. Escrutador: BRENDA LIZETH GARCIA GALLEGOS</p> <p>2do. Escrutador: JOVITA ABREGO CASTAÑEDA</p> <p>3er. Escrutador: ANDRES CANALES SARMIENTO</p> <p>1er. Suplente: JOCHAVET DIAZ ORDAZ ALTAMIRANO</p> <p>2do. Suplente: ADRIAN GUERRA PALACIOS</p> <p>3er. Suplente: DOLORES GABRIELA CASTRO CUMPLIDO</p>	<p>Distrito Federal: 4) VICTORIA DE DURANGO          Distrito Local: 1) VICTORIA DE DURANGO          Municipio: 5) DURANGO          Localidad: 1) VICTORIA DE DURANGO          Sección: 141 B1</p> <p>Ubicación: DOMICILIO PARTICULAR, CALLE CAMPANILLA, NÚMERO 233, FRACCIONAMIENTO JARDINES DE DURANGO, VICTORIA DE DURANGO, CÓDIGO POSTAL 34200, DURANGO, DURANGO., ENTRE CALLE FRANCISCO MURGUÍA Y CALLE REPÚBLICA DE GUATEMALA</p> <p>Presidenta/e: LUIS RAUL FERNANDEZ SANCHEZ</p> <p>1er. Secretaria/o: RUTH AZUCENA AYALA DIAZ</p> <p>2do. Secretaria/o: JUAN CARRETE RENTERIA</p> <p>1er. Escrutador: ROSA LEYDA HERNANDEZ CORTEZ</p> <p>2do. Escrutador: MIGUEL ALEJANDRO MORENO GOMEZ</p> <p>3er. Escrutador: ALFONSO ITZCOYOTL DE LA TRINIDAD CASTAÑEDA</p> <p>1er. Suplente: EROSS DANIEL MORENO ROJERO</p> <p>2do. Suplente: MARIA DE LA PAZ FLORES BECERRA</p> <p>3er. Suplente: ALEJANDRA ESPINOZA ARROYO</p>

<p>Distrito Federal: 4) VICTORIA DE DURANGO</p> <p>Distrito Local: 1) VICTORIA DE DURANGO</p> <p>Municipio: 5) DURANGO</p> <p>Localidad: 1) VICTORIA DE DURANGO</p> <p>Sección: 141 C1</p> <p>Ubicación: DOMICILIO PARTICULAR, CALLE CAMPANILLA, NÚMERO 287, FRACCIONAMIENTO JARDINES DE DURANGO, VICTORIA DE DURANGO, CÓDIGO POSTAL 34200, DURANGO, DURANGO., ENTRE AVENIDA FERROCARRIL Y CALLE BENJAMÍN ARGUMEDO</p> <p>Presidenta/e: LUIS FERNANDO ALBERTO ALBA NEVAREZ</p> <p>1er. Secretaria/o: HUMBERTO GABRIEL BENITEZ SALAZAR</p> <p>2do. Secretaria/o: JORGE GUILLERMO ESTRADA GAMERO</p> <p>1er. Escrutador: ABRIL YVONNE LAZALDE CHACON</p> <p>2do. Escrutador: ANEIRY NAVILETH DIAZ RAMIREZ</p> <p>3er. Escrutador: LUCIA MARTINEZ GONZALEZ</p> <p>1er. Suplente: JUAN LUIS CARRILLO LEYVA</p> <p>2do. Suplente: GLORIA MARLENE ESPINO XX</p> <p>3er. Suplente: GUSTAVO MISAEAL GALVAN VILLARREAL</p>	<p>Distrito Federal: 4) VICTORIA DE DURANGO</p> <p>Distrito Local: 1) VICTORIA DE DURANGO</p> <p>Municipio: 5) DURANGO</p> <p>Localidad: 1) VICTORIA DE DURANGO</p> <p>Sección: 142 B1</p> <p>Ubicación: DOMICILIO PARTICULAR, CALLE MADRESELVA, NÚMERO 249, FRACCIONAMIENTO JARDINES DE DURANGO, VICTORIA DE DURANGO, CÓDIGO POSTAL 34200, DURANGO, DURANGO., ENTRE BOULEVARD DE LAS CAMELIAS Y AVENIDA DE LAS AZUCENAS</p> <p>Presidenta/e: RAMIRO ADAME GARCIA</p> <p>1er. Secretaria/o: RICARDO NICOLAS ALCANTAR DIAZ</p> <p>2do. Secretaria/o: MONICA REBECA BENITEZ MONTENEGRO</p> <p>1er. Escrutador: CARLOS ALBERTO BRUCIAGA REZA</p> <p>2do. Escrutador: PETRA CARRILLO CORRAL</p> <p>3er. Escrutador: CYNTHIA GALLEGOS MERCADO</p> <p>1er. Suplente: MARIA GUADALUPE AYALA GODINEZ</p> <p>2do. Suplente: PAULINO ARRIETA QUIÑONES</p> <p>3er. Suplente: IRMA AZUCENA CASTAÑEDA RODRIGUEZ</p>
<p>Distrito Federal: 4) VICTORIA DE DURANGO</p> <p>Distrito Local: 1) VICTORIA DE DURANGO</p> <p>Municipio: 5) DURANGO</p> <p>Localidad: 1) VICTORIA DE DURANGO</p> <p>Sección: 142 C1</p> <p>Ubicación: DOMICILIO PARTICULAR, CALLE MADRESELVA, NÚMERO 249, FRACCIONAMIENTO JARDINES DE DURANGO, VICTORIA DE DURANGO, CÓDIGO POSTAL 34200, DURANGO, DURANGO., ENTRE BOULEVARD DE LAS CAMELIAS Y AVENIDA DE LAS AZUCENAS</p> <p>Presidenta/e: SILVIA MARIELA ALCANTAR DIAZ</p> <p>1er. Secretaria/o: NICOLAS ALCANTAR ECHEVERRIA</p> <p>2do. Secretaria/o: IGNACIO BERUMEN QUIÑONES</p> <p>1er. Escrutador: DANIELA MARGARITA CAMACHO LARA</p> <p>2do. Escrutador: JULIETA ISABEL CARRILLO ESTRADA</p> <p>3er. Escrutador: LUIS EDUARDO GALLEGOS MERCADO</p> <p>1er. Suplente: ROSA ALICIA FLORES SANCHEZ</p> <p>2do. Suplente: CARLOTA CALDERON CRUZ</p> <p>3er. Suplente: SILVIA ELENA DIAZ MARTINEZ</p>	<p>Distrito Federal: 4) VICTORIA DE DURANGO</p> <p>Distrito Local: 1) VICTORIA DE DURANGO</p> <p>Municipio: 5) DURANGO</p> <p>Localidad: 1) VICTORIA DE DURANGO</p> <p>Sección: 142 C2</p> <p>Ubicación: DOMICILIO PARTICULAR, CALLE MADRESELVA, NÚMERO 249, FRACCIONAMIENTO JARDINES DE DURANGO, VICTORIA DE DURANGO, CÓDIGO POSTAL 34200, DURANGO, DURANGO., ENTRE BOULEVARD DE LAS CAMELIAS Y AVENIDA DE LAS AZUCENAS</p> <p>Presidenta/e: CONSTANTINO CARCAÑO ZAMORA</p> <p>1er. Secretaria/o: SAUL OMAR AVITIA GRACIANO</p> <p>2do. Secretaria/o: IGNACIO BERUMEN ROLDAN</p> <p>1er. Escrutador: XIMENA GUADALUPE CAMPOS PIEDRA</p> <p>2do. Escrutador: JOSE HECTOR CARRILLO TORRES</p> <p>3er. Escrutador: JOSE DAVID BARRON GALLEGOS</p> <p>1er. Suplente: DIEGO ESPARZA MARTINEZ</p> <p>2do. Suplente: PALMIRA CARRERA LECHUGA</p> <p>3er. Suplente: MARIA ESTELA AVILA CHAIDEZ</p>
<p>Distrito Federal: 4) VICTORIA DE DURANGO</p> <p>Distrito Local: 2) VICTORIA DE DURANGO</p> <p>Municipio: 5) DURANGO</p> <p>Localidad: 1) VICTORIA DE DURANGO</p> <p>Sección: 143 B1</p> <p>Ubicación: ESCUELA SECUNDARIA TÉCNICA NÚMERO 67 JOSÉ SANTOS VALDEZ, AVENIDA LAS AMÉRICAS Y VALPARAÍSO, SIN NÚMERO, FRACCIONAMIENTO GUADALUPE, VICTORIA DE DURANGO, CÓDIGO POSTAL 34220, DURANGO, DURANGO., FRENTE AL JARDÍN DE NIÑOS FRANCISCO DE GOYA</p> <p>Presidenta/e: ARLEM BALLESTEROS CARDENAS</p> <p>1er. Secretaria/o: EULALIO ERNESTO DIAZ DE LEON MORALES</p> <p>2do. Secretaria/o: MA CRISTINA ALVARADO ALVARADO</p> <p>1er. Escrutador: CORINA ARREOLA REYES</p> <p>2do. Escrutador: RENE ALEJANDRO AVILA RIVAS</p> <p>3er. Escrutador: FRANCISCO JAVIER BURCIAGA CASTILLO</p> <p>1er. Suplente: EDGAR OCTAVIO AVITIA CAMACHO</p> <p>2do. Suplente: GUADALUPE ESTRADA DIAZ</p> <p>3er. Suplente: SUZANA AVILA VIDANA</p>	<p>Distrito Federal: 4) VICTORIA DE DURANGO</p> <p>Distrito Local: 2) VICTORIA DE DURANGO</p> <p>Municipio: 5) DURANGO</p> <p>Localidad: 1) VICTORIA DE DURANGO</p> <p>Sección: 143 C1</p> <p>Ubicación: ESCUELA SECUNDARIA TÉCNICA NÚMERO 67 JOSÉ SANTOS VALDEZ, AVENIDA LAS AMÉRICAS Y VALPARAÍSO, SIN NÚMERO, FRACCIONAMIENTO GUADALUPE, VICTORIA DE DURANGO, CÓDIGO POSTAL 34220, DURANGO, DURANGO., FRENTE AL JARDÍN DE NIÑOS FRANCISCO DE GOYA</p> <p>Presidenta/e: TELMA LICET BARRON CENICEROS</p> <p>1er. Secretaria/o: MARIA DE LA LUZ ALDABA CORRAL</p> <p>2do. Secretaria/o: MA. LUISA ALVAREZ DURAN</p> <p>1er. Escrutador: CLOTILDE ELIZABETH ARRIETA DUARTE</p> <p>2do. Escrutador: MANUEL BURCIAGA RIOS</p> <p>3er. Escrutador: MARCO ANTONIO AMAYA ARROYO</p> <p>1er. Suplente: MA. GUADALUPE BRISEÑO VARELA</p> <p>2do. Suplente: MARGARITA AQUINO SANTOS</p> <p>3er. Suplente: JACOB NEFTALI BURCIAGA JAQUEZ</p>

<p>Distrito Federal: 4) VICTORIA DE DURANGO          Distrito Local: 2) VICTORIA DE DURANGO          Municipio: 5) DURANGO          Localidad: 1) VICTORIA DE DURANGO          Sección: 144 B1</p> <p>Ubicación: UNIDAD DEPORTIVA LA PAZ, CALLE SANTIAGO DE CHILE, SIN NÚMERO, FRACCIONAMIENTO GUADALUPE, VICTORIA DE DURANGO, CÓDIGO POSTAL 34220, DURANGO, DURANGO., ENTRE CALLE LA PAZ Y CALLE VIÑA DEL MAR</p> <p>Presidenta/e: MIGUEL ANGEL ALCANTARA RIVAS</p> <p>1er. Secretaria/o: ADRIANA CARBAJAL ROMERO          2do. Secretaria/o: CYNTHIA GOMEZ MIRANDA</p> <p>1er. Escrutador: RICARDO SERAFIN HERRERA MENDIVIL          2do. Escrutador: ERNESTO ALBERTO MARTINEZ CONCHA          3er. Escrutador: ANGEL DANIEL FIERRO MARTINEZ</p> <p>1er. Suplente: KARLO MARIANO LEDESMA ACEVEDO          2do. Suplente: REYNA ARACELI ACOSTA MANZANERA          3er. Suplente: CARLOS HECTOR MADORA SOLANO</p>	<p>Distrito Federal: 4) VICTORIA DE DURANGO          Distrito Local: 2) VICTORIA DE DURANGO          Municipio: 5) DURANGO          Localidad: 1) VICTORIA DE DURANGO          Sección: 144 C1</p> <p>Ubicación: UNIDAD DEPORTIVA LA PAZ, CALLE SANTIAGO DE CHILE, SIN NÚMERO, FRACCIONAMIENTO GUADALUPE, VICTORIA DE DURANGO, CÓDIGO POSTAL 34220, DURANGO, DURANGO., ENTRE CALLE LA PAZ Y CALLE VIÑA DEL MAR</p> <p>Presidenta/e: EVELYN ASCENCIO QUIÑONEZ</p> <p>1er. Secretaria/o: ADRIANA ABIGAIL GARCIA VENEGAS          2do. Secretaria/o: JORGE MARIO HERRERA MENDIVIL</p> <p>1er. Escrutador: MONICA MARGARITA HERRERA VALVERDE          2do. Escrutador: MIRIAM IDANIA OLGUIN DIAZ          3er. Escrutador: DORA LUZ AGUILAR RUBIO</p> <p>1er. Suplente: HANNAH VALERIA MARTINEZ FERNANDEZ          2do. Suplente: MARCOS GONZALEZ CHAIDEZ          3er. Suplente: EVA LETICIA BUTZMANN ALVAREZ</p>
<p>Distrito Federal: 4) VICTORIA DE DURANGO          Distrito Local: 2) VICTORIA DE DURANGO          Municipio: 5) DURANGO          Localidad: 1) VICTORIA DE DURANGO          Sección: 145 B1</p> <p>Ubicación: ESCUELA PRIMARIA LUIS MOYA Y LÁZARO CÁRDENAS, CALLE PRIMERO DE MAYO, SIN NÚMERO, FRACCIONAMIENTO GUADALUPE VICTORIA INFONAVIT, VICTORIA DE DURANGO, CÓDIGO POSTAL 34220, DURANGO, DURANGO., CONTIGUA AL JARDÍN DE NIÑOS JUAN ENRIQUE PESTALOZZI</p> <p>Presidenta/e: DORA ANGELINA DIAZ HERNANDEZ</p> <p>1er. Secretaria/o: ROBERTO ALVAREZ GARCIA          2do. Secretaria/o: RITA GABRIELA AGUILAR RAMOS</p> <p>1er. Escrutador: ANDRES ALEJANDRO CABRAL VALENZUELA          2do. Escrutador: EDGAR IVAN GOMEZ DOMINGUEZ          3er. Escrutador: GLORIA BACA PACHECO</p> <p>1er. Suplente: JESUS BRETADO PADILLA          2do. Suplente: JESUS DAVID CORONADO QUEZADA          3er. Suplente: ALMA ALICIA AVITIA GONZALEZ</p>	<p>Distrito Federal: 4) VICTORIA DE DURANGO          Distrito Local: 2) VICTORIA DE DURANGO          Municipio: 5) DURANGO          Localidad: 1) VICTORIA DE DURANGO          Sección: 145 C1</p> <p>Ubicación: ESCUELA PRIMARIA LUIS MOYA Y LÁZARO CÁRDENAS, CALLE PRIMERO DE MAYO, SIN NÚMERO, FRACCIONAMIENTO GUADALUPE VICTORIA INFONAVIT, VICTORIA DE DURANGO, CÓDIGO POSTAL 34220, DURANGO, DURANGO., CONTIGUA AL JARDÍN DE NIÑOS JUAN ENRIQUE PESTALOZZI</p> <p>Presidenta/e: CLAUDIA LIZBETH ACOSTA GURROLA</p> <p>1er. Secretaria/o: DANIELA CABRERA DIAZ          2do. Secretaria/o: YVETTE GUADALUPE BARRIENTOS GONZALEZ</p> <p>1er. Escrutador: MARIA OLIVIA CARRILLO RAMIREZ          2do. Escrutador: JUAN ALVAREZ AMAYA          3er. Escrutador: JUAN BERNARDO BAILON MARTINEZ</p> <p>1er. Suplente: EDUARDO BALTAZAR BRETADO SOLIS          2do. Suplente: OMAR ESCAMILLA TORRES          3er. Suplente: MARIA DE LOURDES BERROUT DELGADO</p>
<p>Distrito Federal: 4) VICTORIA DE DURANGO          Distrito Local: 2) VICTORIA DE DURANGO          Municipio: 5) DURANGO          Localidad: 1) VICTORIA DE DURANGO          Sección: 145 C2</p> <p>Ubicación: ESCUELA PRIMARIA LUIS MOYA Y LÁZARO CÁRDENAS, CALLE PRIMERO DE MAYO, SIN NÚMERO, FRACCIONAMIENTO GUADALUPE VICTORIA INFONAVIT, VICTORIA DE DURANGO, CÓDIGO POSTAL 34220, DURANGO, DURANGO., CONTIGUA AL JARDÍN DE NIÑOS JUAN ENRIQUE PESTALOZZI</p> <p>Presidenta/e: OSCAR ACOSTA MENDEZ</p> <p>1er. Secretaria/o: URIEL GIOVANNI GUAJARDO QUIROZ          2do. Secretaria/o: GEMMA DEL CARMEN BUENO BERUMEN</p> <p>1er. Escrutador: EVELYN SOLEDAD FRANCO HERRERA          2do. Escrutador: MARIA FELIPA ALVAREZ PEREZ          3er. Escrutador: AURORA BERUMEN GAMERO</p> <p>1er. Suplente: MARIA TERESA CASTILLO GARCIA          2do. Suplente: FRANCISCO JAVIER FLORES GARCIA          3er. Suplente: MARIA ELENA ARROYO BOBADILLA</p>	<p>Distrito Federal: 4) VICTORIA DE DURANGO          Distrito Local: 2) VICTORIA DE DURANGO          Municipio: 5) DURANGO          Localidad: 1) VICTORIA DE DURANGO          Sección: 146 B1</p> <p>Ubicación: CENTRO DE DESARROLLO INFANTIL NÚMERO 4, CALLE FUENTE DEL DESCANSO, SIN NÚMERO, FRACCIONAMIENTO LAS FUENTES, VICTORIA DE DURANGO, CÓDIGO POSTAL 34220, DURANGO, DURANGO., CONTIGUA A TANQUE ELEVADO DE AGUA</p> <p>Presidenta/e: JORGE ALEJANDRO CHAVEZ AGUIRRE</p> <p>1er. Secretaria/o: ROBERTO ARENAS PULIDO          2do. Secretaria/o: EDGAR ARTURO CARDOSA BONILLA</p> <p>1er. Escrutador: SOFIA ALEJANDRA DELGADO CHACON          2do. Escrutador: CLAUDIA ALEJANDRA GUZMAN GARCIA          3er. Escrutador: OMAR ESTEBAN GALVAN LOPEZ</p> <p>1er. Suplente: LIDIA CONDE ORTIZ          2do. Suplente: MONICA VALERIA HUIZAR LANDEROS          3er. Suplente: MARIA MARTHA ARROYO GUZMAN</p>

<p>Distrito Federal: 4) VICTORIA DE DURANGO          Distrito Local: 2) VICTORIA DE DURANGO          Municipio: 5) DURANGO          Localidad: 1) VICTORIA DE DURANGO          Sección: 146 C1</p> <p>Ubicación: CENTRO DE DESARROLLO INFANTIL NÚMERO 4, CALLE FUENTE DEL DESCANSO, SIN NÚMERO, FRACCIONAMIENTO LAS FUENTES, VICTORIA DE DURANGO, CÓDIGO POSTAL 34220, DURANGO, DURANGO., CONTIGUA A TANQUE ELEVADO DE AGUA</p> <p>Presidenta/e: ELIUD ABRAHAM GUTIERREZ RODRIGUEZ</p> <p>1er. Secretaria/o: JUAN CARLOS ASCENCIO PEREZ GAVILAN          2do. Secretaria/o: RAFAEL CASTAGNI DIAZ</p> <p>1er. Escrutador: SELENA FLORES GONZALEZ          2do. Escrutador: SUHAIL GUADALUPE HERNANDEZ MARRUFO</p> <p>3er. Escrutador: JESUS ALFONSO ALANIS RUEDA</p> <p>1er. Suplente: GABRIELA GALINDO MARTINEZ          2do. Suplente: ALFREDO CARDOZA HERRERA          3er. Suplente: JULIA PATRICIA BURCIAGA AVITIA</p>	<p>Distrito Federal: 4) VICTORIA DE DURANGO          Distrito Local: 2) VICTORIA DE DURANGO          Municipio: 5) DURANGO          Localidad: 1) VICTORIA DE DURANGO          Sección: 146 C2</p> <p>Ubicación: CENTRO DE DESARROLLO INFANTIL NÚMERO 4, CALLE FUENTE DEL DESCANSO, SIN NÚMERO, FRACCIONAMIENTO LAS FUENTES, VICTORIA DE DURANGO, CÓDIGO POSTAL 34220, DURANGO, DURANGO., CONTIGUA A TANQUE ELEVADO DE AGUA</p> <p>Presidenta/e: CLAUDIA PATRICIA ALVARADO GONZALEZ</p> <p>1er. Secretaria/o: RODRIGO ISAAC AYALA RIVERA          2do. Secretaria/o: RUBEN CASTRO LEYVA</p> <p>1er. Escrutador: MARIA ELISA GALVAN LOPEZ          2do. Escrutador: MARIO ALBERTO LOPEZ CONTRERAS</p> <p>3er. Escrutador: BEATRIZ ARTEAGA SANCHEZ</p> <p>1er. Suplente: WENDY ZULEMA GODOY FAVELA          2do. Suplente: MA. EDUVIGES ALVAREZ CONTRERAS          3er. Suplente: CARLOS MANUEL BUSTAMANTE IBARRA</p>
<p>Distrito Federal: 4) VICTORIA DE DURANGO          Distrito Local: 2) VICTORIA DE DURANGO          Municipio: 5) DURANGO          Localidad: 1) VICTORIA DE DURANGO          Sección: 146 C3</p> <p>Ubicación: CENTRO DE DESARROLLO INFANTIL NÚMERO 4, CALLE FUENTE DEL DESCANSO, SIN NÚMERO, FRACCIONAMIENTO LAS FUENTES, VICTORIA DE DURANGO, CÓDIGO POSTAL 34220, DURANGO, DURANGO., CONTIGUA A TANQUE ELEVADO DE AGUA</p> <p>Presidenta/e: JOSEFINA EDUBIJES ARAMBULA ENRIQUEZ</p> <p>1er. Secretaria/o: MAIRA EDITH BOJORQUEZ ESPINOZA          2do. Secretaria/o: ALEJANDRA DE LA TORRE REYES</p> <p>1er. Escrutador: MARIA DEL CARMEN GUTIERREZ LOPEZ          2do. Escrutador: ELISEO LOPEZ SANCHEZ</p> <p>3er. Escrutador: BLANCA ROSA CASTILLO GARCIA</p> <p>1er. Suplente: SANDRA GUADALUPE GONZALEZ GARCIA          2do. Suplente: ROCIO ANGON SERRANO          3er. Suplente: JOSE ALBERTO GARCIA CONTRERAS</p>	<p>Distrito Federal: 4) VICTORIA DE DURANGO          Distrito Local: 2) VICTORIA DE DURANGO          Municipio: 5) DURANGO          Localidad: 1) VICTORIA DE DURANGO          Sección: 147 B1</p> <p>Ubicación: ESCUELA PRIMARIA FERNANDO MONTES DE OCA, CALLE HACIENDA DE SUCHIL, SIN NÚMERO, FRACCIONAMIENTO LA HACIENDA, VICTORIA DE DURANGO, CÓDIGO POSTAL 34238, DURANGO, DURANGO., EN LA MISMA MANZANA DEL JARDÍN DE NIÑOS ZILLER</p> <p>Presidenta/e: SAUL ANTONIO CISNEROS GARCIA</p> <p>1er. Secretaria/o: OCIEL ARMANDO ARREOLA GONZALEZ          2do. Secretaria/o: BERNARDINO ANTONIO GARCIA VALENZUELA</p> <p>1er. Escrutador: EDGAR DANIEL HERNANDEZ ZUÑIGA          2do. Escrutador: RAMSES ESAU MALDONADO PEREZ</p> <p>3er. Escrutador: MA. DEL CARMEN CAMPOS HERNANDEZ</p> <p>1er. Suplente: ELVIRA GUERRERO GAYTAN          2do. Suplente: SILVIA MORENO VERDIN          3er. Suplente: MARIA TERESA ORTIZ ZAMORA</p>
<p>Distrito Federal: 4) VICTORIA DE DURANGO          Distrito Local: 2) VICTORIA DE DURANGO          Municipio: 5) DURANGO          Localidad: 1) VICTORIA DE DURANGO          Sección: 147 C1</p> <p>Ubicación: ESCUELA PRIMARIA FERNANDO MONTES DE OCA, CALLE HACIENDA DE SUCHIL, SIN NÚMERO, FRACCIONAMIENTO LA HACIENDA, VICTORIA DE DURANGO, CÓDIGO POSTAL 34238, DURANGO, DURANGO., EN LA MISMA MANZANA DEL JARDÍN DE NIÑOS ZILLER</p> <p>Presidenta/e: NATALIA GASPAR GONZALEZ</p> <p>1er. Secretaria/o: CARLOS ALBERTO BARRETERO GOMEZ          2do. Secretaria/o: MARTHA SOFIA GOMEZ ARGUIJO</p> <p>1er. Escrutador: MARIA DE JESUS HERRERA ANDRADE          2do. Escrutador: ZAIRA NYDIA ALMONTE LOPEZ</p> <p>3er. Escrutador: MARIA DEL SOCORRO CHAVEZ RIVAS</p> <p>1er. Suplente: MA DEL CARMEN HERNANDEZ GARCIA          2do. Suplente: HENRY NAVARRO DIAZ          3er. Suplente: ALAN OTTO ARANDA QUIROGA</p>	<p>Distrito Federal: 4) VICTORIA DE DURANGO          Distrito Local: 2) VICTORIA DE DURANGO          Municipio: 5) DURANGO          Localidad: 1) VICTORIA DE DURANGO          Sección: 147 C2</p> <p>Ubicación: ESCUELA PRIMARIA FERNANDO MONTES DE OCA, CALLE HACIENDA DE SUCHIL, SIN NÚMERO, FRACCIONAMIENTO LA HACIENDA, VICTORIA DE DURANGO, CÓDIGO POSTAL 34238, DURANGO, DURANGO., EN LA MISMA MANZANA DEL JARDÍN DE NIÑOS ZILLER</p> <p>Presidenta/e: LORENA DEL CARMEN HERNANDEZ GARCIA</p> <p>1er. Secretaria/o: JUAN ANTONIO CAMPAGNE RUIZ          2do. Secretaria/o: MARIA FERNANDA GOMEZ GONZALEZ</p> <p>1er. Escrutador: NORMA PATRICIA LARES SOSA          2do. Escrutador: BLANCA HORTENCIA ALVARADO MONTELONGO</p> <p>3er. Escrutador: NANCY CHAVEZ SOSA</p> <p>1er. Suplente: HAYDE MALDONADO GRACIA          2do. Suplente: GLORIA LUZ ORTEGA VAZQUEZ          3er. Suplente: LOURDES YADIRA CHAVEZ VILLARREAL</p>

<p>Distrito Federal: 4) VICTORIA DE DURANGO          Distrito Local: 2) VICTORIA DE DURANGO          Municipio: 5) DURANGO          Localidad: 1) VICTORIA DE DURANGO          Sección: 147 C3</p> <p>Ubicación: ESCUELA PRIMARIA FERNANDO MONTES DE OCA, CALLE HACIENDA DE SÚCHIL, SIN NÚMERO, FRACCIONAMIENTO LA HACIENDA, VICTORIA DE DURANGO, CÓDIGO POSTAL 34238, DURANGO, DURANGO., EN LA MISMA MANZANA DEL JARDIN DE NIÑOS ZILLER</p> <p>Presidenta/e: JUDITH ALEJANDRA ORONA CONTRERAS</p> <p>1er. Secretaria/o: ANGELICA BEATRIZ CARMONA VILLA          2do. Secretaria/o: JULIO CESAR GUERRA FRANCO</p> <p>1er. Escrutador: ADOLFO ARTURO MORA OCAÑA          2do. Escrutador: MAGDALENA YANIN ALVAREZ MURILLO          3er. Escrutador: MARTIN ABDON COVARRUBIAS BARBOZA</p> <p>1er. Suplente: JACQUELINE MARTINEZ MUÑOZ          2do. Suplente: ANGEL MANUEL ESCAREÑO DE LOS RIOS          3er. Suplente: ISAAC GUZMAN GONZALEZ</p>	<p>Distrito Federal: 4) VICTORIA DE DURANGO          Distrito Local: 2) VICTORIA DE DURANGO          Municipio: 5) DURANGO          Localidad: 1) VICTORIA DE DURANGO          Sección: 147 C4</p> <p>Ubicación: ESCUELA PRIMARIA FERNANDO MONTES DE OCA, CALLE HACIENDA DE SÚCHIL, SIN NÚMERO, FRACCIONAMIENTO LA HACIENDA, VICTORIA DE DURANGO, CÓDIGO POSTAL 34238, DURANGO, DURANGO., EN LA MISMA MANZANA DEL JARDIN DE NIÑOS ZILLER</p> <p>Presidenta/e: JOSE ABEL ALVARADO LUCERO</p> <p>1er. Secretaria/o: SARAI CARRASCO ARAGON          2do. Secretaria/o: TANIA GUERRERO LERMA</p> <p>1er. Escrutador: ALBERTO OLIVARES MADRIGAL          2do. Escrutador: JESUS RAFAEL AMANCIO SANTOS          3er. Escrutador: MARIA DEL REFUGIO DIAZ SOTO</p> <p>1er. Suplente: LUZ CANDELARIA MARTINEZ RAMIREZ          2do. Suplente: JOSEFINA JARAMILLO CALDERON          3er. Suplente: EDWIN MORALES MENDOZA</p>
<p>Distrito Federal: 4) VICTORIA DE DURANGO          Distrito Local: 2) VICTORIA DE DURANGO          Municipio: 5) DURANGO          Localidad: 1) VICTORIA DE DURANGO          Sección: 147 C5</p> <p>Ubicación: ESCUELA PRIMARIA FERNANDO MONTES DE OCA, CALLE HACIENDA DE SÚCHIL, SIN NÚMERO, FRACCIONAMIENTO LA HACIENDA, VICTORIA DE DURANGO, CÓDIGO POSTAL 34238, DURANGO, DURANGO., EN LA MISMA MANZANA DEL JARDIN DE NIÑOS ZILLER</p> <p>Presidenta/e: VERONICA HORTENCIA AROÑA RIOS</p> <p>1er. Secretaria/o: KAREN JOHANA CASTORENA MONTOYA          2do. Secretaria/o: ADRIANA LETICIA GURROLA GONZALEZ</p> <p>1er. Escrutador: ANDREA ELIZABETH BERUMEN OLEA          2do. Escrutador: JESSICA DANIELA BARRIOS LOPEZ          3er. Escrutador: ROSA MARIA GALINDO BURCIAGA</p> <p>1er. Suplente: JOSEFINA MEZA URBINA          2do. Suplente: ZAIDA GUADALUPE JIMENEZ GUTIERREZ          3er. Suplente: IAN URI NEVAREZ NIETO</p>	<p>Distrito Federal: 4) VICTORIA DE DURANGO          Distrito Local: 2) VICTORIA DE DURANGO          Municipio: 5) DURANGO          Localidad: 1) VICTORIA DE DURANGO          Sección: 149 B1</p> <p>Ubicación: JARDÍN DE NIÑOS MARÍA FRANCISCA ITURBE VIUDA DE BLANCO, CALLE ALEJANDRINA, SIN NÚMERO, FRACCIONAMIENTO JOYAS DEL VALLE, VICTORIA DE DURANGO, CÓDIGO POSTAL 34237, DURANGO, DURANGO., ESQUINA CON CALLE JADE</p> <p>Presidenta/e: ANGEL MARIANO AGUIRRE COMO</p> <p>1er. Secretaria/o: MA. DEL REFUGIO ESCOBEDO BLANCO          2do. Secretaria/o: MANUEL EDUARDO AVALOS MELLADO</p> <p>1er. Escrutador: MARIA DEL RAYO ALVARADO ROSALES          2do. Escrutador: LUCIO EPIGMENIO GONZALEZ BAUTISTA          3er. Escrutador: EULISES ANTUNA CONTRERAS</p> <p>1er. Suplente: ROSA BLANCA AYALA LEAL          2do. Suplente: MARIA DOLORES GOMEZ SANCHEZ          3er. Suplente: CRESENCIANO ACOSTA SALMERON</p>
<p>Distrito Federal: 4) VICTORIA DE DURANGO          Distrito Local: 2) VICTORIA DE DURANGO          Municipio: 5) DURANGO          Localidad: 1) VICTORIA DE DURANGO          Sección: 149 C1</p> <p>Ubicación: JARDÍN DE NIÑOS MARÍA FRANCISCA ITURBE VIUDA DE BLANCO, CALLE ALEJANDRINA, SIN NÚMERO, FRACCIONAMIENTO JOYAS DEL VALLE, VICTORIA DE DURANGO, CÓDIGO POSTAL 34237, DURANGO, DURANGO., ESQUINA CON CALLE JADE</p> <p>Presidenta/e: NOELIA CAROLINA ALANIS MANZANARES</p> <p>1er. Secretaria/o: DOMITILA CONCEPCION HOLGUIN RUIZ          2do. Secretaria/o: MARIANA GALAVIZ MARTINEZ</p> <p>1er. Escrutador: NORMA GUILLERMINA ARREOLA LIÑAN          2do. Escrutador: LORENA AGUILAR DE LA ROSA          3er. Escrutador: MARIA DE JESUS AVILA JUAREZ</p> <p>1er. Suplente: MARIA VIANEY DE LA GARZA GARCIA          2do. Suplente: LOURDES YARELY HURTADO HERNANDEZ          3er. Suplente: JUAN CARLOS ACOSTA SALMERON</p>	<p>Distrito Federal: 4) VICTORIA DE DURANGO          Distrito Local: 2) VICTORIA DE DURANGO          Municipio: 5) DURANGO          Localidad: 1) VICTORIA DE DURANGO          Sección: 150 B1</p> <p>Ubicación: DOMICILIO PARTICULAR, CALLE BRASILIA, NÚMERO 512, FRACCIONAMIENTO GUADALUPE, VICTORIA DE DURANGO, CÓDIGO POSTAL 34220, DURANGO, DURANGO., ENTRE CALLE PUERTO PRINCIPE Y CALLE VALPARAÍSO</p> <p>Presidenta/e: GLENDA XIOMARA MARTINEZ AVALOS</p> <p>1er. Secretaria/o: EDUARDO EMILIO GONZALEZ LUNA          2do. Secretaria/o: LUZ PAOLA ALVARADO BRICEÑO</p> <p>1er. Escrutador: ANGEL GABRIEL BARRON SIMENTAL          2do. Escrutador: EDGAR MANUEL CABRALES AVILA          3er. Escrutador: MARIA LUISA FERNANDEZ BLANCO</p> <p>1er. Suplente: HERLINDA ARREOLA TAMAYO          2do. Suplente: MARISELA CASTILLO BERMUDEZ          3er. Suplente: JESUS MANUEL ALANIZ BACIO</p>

<p>Distrito Federal: 4) VICTORIA DE DURANGO  Distrito Local: 2) VICTORIA DE DURANGO  Municipio: 5) DURANGO  Localidad: 1) VICTORIA DE DURANGO  Sección: 150 C1</p> <p>Ubicación: DOMICILIO PARTICULAR, CALLE BRASILIA, NÚMERO 506, FRACCIONAMIENTO GUADALUPE, VICTORIA DE DURANGO, CÓDIGO POSTAL 34220, DURANGO, DURANGO., ENTRE CALLE VALPARAISO Y PUERTO PRÍNCIPE</p> <p>Presidenta/e: MARIA ENGRACIA SAUCEDO VELAZQUEZ  1er. Secretaria/o: ANDREA SARAI ESPINOZA HERRERA  2do. Secretaria/o: KARLA ESTHELA BARRERA RIOS  1er. Escrutador: KENNY OSVALDO BORJA PARGA  2do. Escrutador: DULCE VALERIA CONTRERAS AVILA  3er. Escrutador: MARIA DOLORES ALVAREZ HERNANDEZ  1er. Suplente: CLAUDIA ELIZABETH BACIO CONTRERAS  2do. Suplente: LUCIA GALLEGOS MUJICA  3er. Suplente: MARCOS AYON ONTIVEROS</p>	<p>Distrito Federal: 4) VICTORIA DE DURANGO  Distrito Local: 2) VICTORIA DE DURANGO  Municipio: 5) DURANGO  Localidad: 1) VICTORIA DE DURANGO  Sección: 151 B1</p> <p>Ubicación: FACULTAD DE TRABAJO SOCIAL DE LA UNIVERSIDAD JUÁREZ DEL ESTADO DE DURANGO, BOULEVARD FRANCISCO VILLA, SIN NÚMERO, COLONIA MÁXIMO GÁMIZ, VICTORIA DE DURANGO, CÓDIGO POSTAL 34230, DURANGO, DURANGO., FRENTE AL HOTEL SANTA CRUZ</p> <p>Presidenta/e: ERIKA AGUIRRE BARRON  1er. Secretaria/o: MARIA DE LOS ANGELES MATURINO CARRERA  2do. Secretaria/o: RODRIGO ALEJANDRO ARANDA MARTINEZ  1er. Escrutador: MARICRUZ ARCOS BALTIERRES  2do. Escrutador: GRACIELA AYALA DIAZ  3er. Escrutador: RUBI CONTRERAS GUERRERO  1er. Suplente: FELIPE CRUZ FERNANDEZ MONTGOMERY  2do. Suplente: MARIA DEL RAYO ALVAREZ MARTINEZ  3er. Suplente: ALAN URIEL CONTRERAS ESCOBAR</p>
<p>Distrito Federal: 4) VICTORIA DE DURANGO  Distrito Local: 2) VICTORIA DE DURANGO  Municipio: 5) DURANGO  Localidad: 1) VICTORIA DE DURANGO  Sección: 151 C1</p> <p>Ubicación: FACULTAD DE TRABAJO SOCIAL DE LA UNIVERSIDAD JUÁREZ DEL ESTADO DE DURANGO, BOULEVARD FRANCISCO VILLA, SIN NÚMERO, COLONIA MÁXIMO GÁMIZ, VICTORIA DE DURANGO, CÓDIGO POSTAL 34230, DURANGO, DURANGO., FRENTE AL HOTEL SANTA CRUZ</p> <p>Presidenta/e: PAOLA GERALDINE ALVAREZ NUÑEZ  1er. Secretaria/o: KATIA HAYDEE JAQUEZ MORALES  2do. Secretaria/o: KEVIN ARMANDO BELTRAN NAJERA  1er. Escrutador: GUILLERMO ARMIJO AGUILAR  2do. Escrutador: RODOLFO CARREON ZAPATA  3er. Escrutador: ESTELA CORRAL MENDOZA  1er. Suplente: ISMAEL ALVARADO GOMEZ  2do. Suplente: ZOILA ARELLANO ALMODOVAR  3er. Suplente: JOSE RICARDO FERNANDEZ VELIZ</p>	<p>Distrito Federal: 4) VICTORIA DE DURANGO  Distrito Local: 1) VICTORIA DE DURANGO  Municipio: 5) DURANGO  Localidad: 1) VICTORIA DE DURANGO  Sección: 152 B1</p> <p>Ubicación: COLEGIO DE ARQUITECTOS DE DURANGO ASOCIACIÓN CIVIL, CALLE LIMÓN, NÚMERO 109, FRACCIONAMIENTO LA GLORIETA, VICTORIA DE DURANGO, CÓDIGO POSTAL 34207, DURANGO, DURANGO., ENTRE BOULEVARD DE LAS ROSAS SUR Y BOULEVARD DE LAS ROSAS NORTE</p> <p>Presidenta/e: LIDIA GUADALUPE ADAME GARCIA  1er. Secretaria/o: OSCAR GIOVANNI ALVARADO RENTERIA  2do. Secretaria/o: JESUS ANDRADE LARA  1er. Escrutador: ERNESTO IVAN ARROYO NEVAREZ  2do. Escrutador: KARLO LEONARDO BARRERA GARCIA  3er. Escrutador: HILDA MA EUGENIA BEYER PEREZ  1er. Suplente: ORLANDO DE JESUS CORRAL CHAIDEZ  2do. Suplente: DAVID DIAZ HERRERA  3er. Suplente: MARIA DEL SOCORRO ATIENZO CORRAL</p>
<p>Distrito Federal: 4) VICTORIA DE DURANGO  Distrito Local: 1) VICTORIA DE DURANGO  Municipio: 5) DURANGO  Localidad: 1) VICTORIA DE DURANGO  Sección: 152 C1</p> <p>Ubicación: COLEGIO DE ARQUITECTOS DE DURANGO ASOCIACIÓN CIVIL, CALLE LIMÓN, NÚMERO 109, FRACCIONAMIENTO LA GLORIETA, VICTORIA DE DURANGO, CÓDIGO POSTAL 34207, DURANGO, DURANGO., ENTRE BOULEVARD DE LAS ROSAS SUR Y BOULEVARD DE LAS ROSAS NORTE</p> <p>Presidenta/e: JOSE GERARDO IGNACIO GOMEZ ROMERO  1er. Secretaria/o: CHRISTIAN ALVAREZ HERRERA  2do. Secretaria/o: NINFA ARROYO HERRERA  1er. Escrutador: JORGE FERNANDO BARRERA GARCIA  2do. Escrutador: AMIR BEJARANO ALVAREZ  3er. Escrutador: RICARDO BUENO DEIVIS  1er. Suplente: EFRAIN DE LUNA SOLIS  2do. Suplente: JOSE GERARDO FLORES VEGA  3er. Suplente: MA. DE LOS ANGELES CASTRELLON BARBOZA</p>	<p>Distrito Federal: 4) VICTORIA DE DURANGO  Distrito Local: 1) VICTORIA DE DURANGO  Municipio: 5) DURANGO  Localidad: 1) VICTORIA DE DURANGO  Sección: 153 B1</p> <p>Ubicación: ESCUELA PRIMARIA EVA SÁMANO DE LÓPEZ MATEOS, CALLE REPÚBLICA DE ARGENTINA, SIN NÚMERO, COLONIA ADOLFO LÓPEZ MATEOS, VICTORIA DE DURANGO, CÓDIGO POSTAL 34210, DURANGO, DURANGO., ENTRE CALLE HAITÍ Y CALLE ARTEMISA</p> <p>Presidenta/e: JAVIER MURGA HERRERA  1er. Secretaria/o: TERESA DE JESUS ALVAREZ LOERA  2do. Secretaria/o: NORMA ELVA ARELLANO DE LA ROSA  1er. Escrutador: ADRIANA VIVIANA GARCIA MARIN  2do. Escrutador: JESUS MANUEL LOZANO MARTINEZ  3er. Escrutador: MARIA DE LOURDES MEDRANO GONZALEZ  1er. Suplente: KAREN DENISSE GAMIZ MARTINEZ  2do. Suplente: AMERICA SUSANA DIAZ SALAZAR  3er. Suplente: MARIA ELENA ADAME ALMARAZ</p>

<p>Distrito Federal: 4) VICTORIA DE DURANGO          Distrito Local: 1) VICTORIA DE DURANGO          Municipio: 5) DURANGO          Localidad: 1) VICTORIA DE DURANGO          Sección: 154 B1</p> <p>Ubicación: ESCUELA PRIMARIA EDMUNDO Y RAÚL SALINAS, CALLE REPÚBLICA DE URUGUAY, NÚMERO 17, COLONIA FRANCISCO ZARCO, VICTORIA DE DURANGO, CÓDIGO POSTAL 34210, DURANGO, DURANGO., ENTRE CALLE REPÚBLICA DE PERÚ Y CALLE FRANCISCO VILLA</p> <p>Presidenta/e: CRISTINA MAYELA AVILA VAZQUEZ</p> <p>1er. Secretaria/o: YAZMIN MARISOL GUEVARA PEÑA          2do. Secretaria/o: LUIS OMAR FERNANDEZ OSUNA</p> <p>1er. Escrutador: JUANA ALVARADO AYALA          2do. Escrutador: TOMAS CARDOSA ROLDAN</p> <p>3er. Escrutador: JOSE EDUARDO AYALA MEDINA</p> <p>1er. Suplente: LYDICE MARGARITA DELGADO MEDRANO          2do. Suplente: YESSICA GUADALUPE GALINDO CENICEROS          3er. Suplente: MARTHA PATRICIA FLORES NORIEGA</p>	<p>Distrito Federal: 4) VICTORIA DE DURANGO          Distrito Local: 1) VICTORIA DE DURANGO          Municipio: 5) DURANGO          Localidad: 1) VICTORIA DE DURANGO          Sección: 154 C1</p> <p>Ubicación: ESCUELA PRIMARIA EDMUNDO Y RAÚL SALINAS, CALLE REPÚBLICA DE URUGUAY, NÚMERO 17, COLONIA FRANCISCO ZARCO, VICTORIA DE DURANGO, CÓDIGO POSTAL 34210, DURANGO, DURANGO., ENTRE CALLE REPÚBLICA DE PERÚ Y CALLE FRANCISCO VILLA</p> <p>Presidenta/e: JOSE ANTONIO GUERECA NUÑEZ</p> <p>1er. Secretaria/o: OSCAR JESUS AYALA SARIÑANA          2do. Secretaria/o: OLIVIA ACOSTA BARRIOS</p> <p>1er. Escrutador: ROBERTO ALVARADO GUETA          2do. Escrutador: MARIA VICTORIA ALEMAN HERNANDEZ</p> <p>3er. Escrutador: LUZ MARIA CORRAL GOMEZ</p> <p>1er. Suplente: PERLA KARINA ESPARZA CHAVEZ          2do. Suplente: JOSE ERIK GURROLA FLORES          3er. Suplente: MARIO GALINDO RAMIREZ</p>
<p>Distrito Federal: 4) VICTORIA DE DURANGO          Distrito Local: 1) VICTORIA DE DURANGO          Municipio: 5) DURANGO          Localidad: 1) VICTORIA DE DURANGO          Sección: 155 B1</p> <p>Ubicación: ESCUELA PRIMARIA JUANA DE ASBAJE, CALLE REPÚBLICA DE VENEZUELA, SIN NÚMERO, COLONIA FRANCISCO ZARCO, VICTORIA DE DURANGO, CÓDIGO POSTAL 34210, DURANGO, DURANGO., ESQUINA CON CALLE JOSEFA ORTIZ DE DOMÍNGUEZ Y CALLE ALIANZA</p> <p>Presidenta/e: ARELI SHANTIL BARRAZA CARDENAS</p> <p>1er. Secretaria/o: JOSE BERNARDO CORRAL BURCIAGA          2do. Secretaria/o: MARIA ISABEL HERNANDEZ MORAN</p> <p>1er. Escrutador: JOSE PABLO CARREON MERAZ          2do. Escrutador: MARIANA CENICEROS MEDRANO</p> <p>3er. Escrutador: JULIO CESAR CORDERO CASTAÑEDA</p> <p>1er. Suplente: BENITA FELIPE DE LOS SANTOS          2do. Suplente: HILDA JENIFER LOPEZ XX          3er. Suplente: PATRICIA LARA QUEZADA</p>	<p>Distrito Federal: 4) VICTORIA DE DURANGO          Distrito Local: 1) VICTORIA DE DURANGO          Municipio: 5) DURANGO          Localidad: 1) VICTORIA DE DURANGO          Sección: 155 C1</p> <p>Ubicación: ESCUELA PRIMARIA JUANA DE ASBAJE, CALLE REPÚBLICA DE VENEZUELA, SIN NÚMERO, COLONIA FRANCISCO ZARCO, VICTORIA DE DURANGO, CÓDIGO POSTAL 34210, DURANGO, DURANGO., ESQUINA CON CALLE JOSEFA ORTIZ DE DOMÍNGUEZ Y CALLE ALIANZA</p> <p>Presidenta/e: JOSE JESUS BORJON NAVA</p> <p>1er. Secretaria/o: DIANA RUBI CUEVAS TERRAZAS          2do. Secretaria/o: BERENICE LORENA HERNANDEZ RODRIGUEZ</p> <p>1er. Escrutador: ALBERTO DELGADO MONARREZ          2do. Escrutador: LAURA ALONDRA CASTILLO CASTILLO</p> <p>3er. Escrutador: MARIA YESENIA LIZBETH GUEVARA AVILA</p> <p>1er. Suplente: CRISTIAN ALEXIS FLORES RODRIGUEZ          2do. Suplente: CATALINA GLORIA BAUTISTA XX          3er. Suplente: CRISTINA LAZALDE ESPARZA</p>
<p>Distrito Federal: 4) VICTORIA DE DURANGO          Distrito Local: 1) VICTORIA DE DURANGO          Municipio: 5) DURANGO          Localidad: 1) VICTORIA DE DURANGO          Sección: 155 C2</p> <p>Ubicación: ESCUELA PRIMARIA JUANA DE ASBAJE, CALLE REPÚBLICA DE VENEZUELA, SIN NÚMERO, COLONIA FRANCISCO ZARCO, VICTORIA DE DURANGO, CÓDIGO POSTAL 34210, DURANGO, DURANGO., ESQUINA CON CALLE JOSEFA ORTIZ DE DOMÍNGUEZ Y CALLE ALIANZA</p> <p>Presidenta/e: JOSE LUIS CHAN GALVEZ</p> <p>1er. Secretaria/o: ESTELA GONZALEZ SALDAÑA          2do. Secretaria/o: CAROLINA ALVARADO HERNANDEZ</p> <p>1er. Escrutador: KEVIN DAVID DIAZ ALVARADO          2do. Escrutador: MICHELLE CASTILLO GARCIA</p> <p>3er. Escrutador: KITZIA ALEJANDRA MEDINA CALDERON</p> <p>1er. Suplente: PAOLA CAROLINA HERNANDEZ HERNANDEZ          2do. Suplente: ANA MARIA CANDIA CANTELLANO          3er. Suplente: BLAS BOJORQUEZ GOMEZ</p>	<p>Distrito Federal: 4) VICTORIA DE DURANGO          Distrito Local: 1) VICTORIA DE DURANGO          Municipio: 5) DURANGO          Localidad: 1) VICTORIA DE DURANGO          Sección: 156 B1</p> <p>Ubicación: DOMICILIO PARTICULAR, CALLE PARQUE DE LAS AMÉRICAS, NÚMERO 510, COLONIA ARMANDO DEL CASTILLO FRANCO, VICTORIA DE DURANGO, CÓDIGO POSTAL 34214, DURANGO, DURANGO., ENTRE CALLE PARQUE EDUARDO LEÓN DE LA PEÑA Y CALLE PARQUE JUAN ESCUTIA</p> <p>Presidenta/e: MARIA ISABEL CHACON GONZALEZ</p> <p>1er. Secretaria/o: JORGE ARMANDO AGUILAR AGUILAR          2do. Secretaria/o: PATRICIA FLORES FERNANDEZ</p> <p>1er. Escrutador: MIRNA FABIOLA HERNANDEZ ESCOBAR          2do. Escrutador: ERIKA NATALLI BENAVENTE CORRAL</p> <p>3er. Escrutador: JUAN FRANCISCO CONTRERAS RIOS</p> <p>1er. Suplente: KARINA DANIELA FLORES BARRAZA          2do. Suplente: MARIA CONCEPCION GARCIA FLORES          3er. Suplente: ERIKA YADIRA DE LOS RIOS MARTINEZ</p>

<p>Distrito Federal: 4) VICTORIA DE DURANGO          Distrito Local: 1) VICTORIA DE DURANGO          Municipio: 5) DURANGO          Localidad: 1) VICTORIA DE DURANGO          Sección: 156 C1</p> <p>Ubicación: DOMICILIO PARTICULAR, CALLE PARQUE DE LOS RECUERDOS, NÚMERO 420, COLONIA ARMANDO DEL CASTILLO FRANCO, VICTORIA DE DURANGO, CÓDIGO POSTAL 34214, DURANGO, DURANGO., ENTRE CALLE PARQUE EDUARDO LEÓN DE LA PEÑA Y CALLE PARQUE JUAN ESCUTIA</p> <p>Presidenta/e: MARIA JUANA LETICIA FERNANDEZ PEREZ</p> <p>1er. Secretaria/o: MARIA DEL ROSARIO ESPINOZA BELTRAN</p> <p>2do. Secretaria/o: DARIO GONZALEZ ALONSO</p> <p>1er. Escrutador: FLORENCIO MARTINEZ SANCHEZ</p> <p>2do. Escrutador: LUIS MANUEL HARO GALVAN</p> <p>3er. Escrutador: LINDA GUADALUPE PATRICIA DELGADO RODRIGUEZ</p> <p>1er. Suplente: LUIS CRISTIAN GALVAN RAMIREZ</p> <p>2do. Suplente: MARIA DEL REFUGIO GONZALEZ LOPEZ</p> <p>3er. Suplente: DAVID ULISES LEON PEREZ</p>	<p>Distrito Federal: 4) VICTORIA DE DURANGO          Distrito Local: 1) VICTORIA DE DURANGO          Municipio: 5) DURANGO          Localidad: 1) VICTORIA DE DURANGO          Sección: 157 B1</p> <p>Ubicación: ESCUELA PRIMARIA GENERAL VICENTE GUERRERO, AVENIDA DIVISIÓN DURANGO, SIN NÚMERO, COLONIA 16 DE SEPTIEMBRE, VICTORIA DE DURANGO, CÓDIGO POSTAL 34030, DURANGO, DURANGO., ENTRE CALLE INSTITUTO DE LA VIVIENDA Y CALLE LA RIELERA</p> <p>Presidenta/e: ARLENE ARAGON SOTO</p> <p>1er. Secretaria/o: KARLA MARIA MAGDALENA AGUILAR HINOJOSA</p> <p>2do. Secretaria/o: IRMA GONZALEZ CRUZ</p> <p>1er. Escrutador: MARIA GUADALUPE BARRAGAN REYES</p> <p>2do. Escrutador: LEONOR CARDIEL BACIO</p> <p>3er. Escrutador: EDGAR FERNANDO BALVANEDA TORRES</p> <p>1er. Suplente: EMMANUEL AYALA VALENZUELA</p> <p>2do. Suplente: OSCAR URIEL AYALA MATA</p> <p>3er. Suplente: ERIKA BARBOSA GARZA</p>
<p>Distrito Federal: 4) VICTORIA DE DURANGO          Distrito Local: 1) VICTORIA DE DURANGO          Municipio: 5) DURANGO          Localidad: 1) VICTORIA DE DURANGO          Sección: 157 C1</p> <p>Ubicación: ESCUELA PRIMARIA GENERAL VICENTE GUERRERO, AVENIDA DIVISIÓN DURANGO, SIN NÚMERO, COLONIA 16 DE SEPTIEMBRE, VICTORIA DE DURANGO, CÓDIGO POSTAL 34030, DURANGO, DURANGO., ENTRE CALLE INSTITUTO DE LA VIVIENDA Y CALLE LA RIELERA</p> <p>Presidenta/e: ALBERTO AYALA PARTIDA</p> <p>1er. Secretaria/o: JESUS DANIEL ARAGON SOTO</p> <p>2do. Secretaria/o: MARIA DEL REFUGIO ARAGON MORALES</p> <p>1er. Escrutador: VIRGINIA CALDERON GONZALEZ</p> <p>2do. Escrutador: EDGAR ISRAEL FERNANDEZ ESCOBEDO</p> <p>3er. Escrutador: LIDIA ANTUNA VELOZ</p> <p>1er. Suplente: MARIA CLARA CALDERON SOLIS</p> <p>2do. Suplente: OSCAR OMAR CABRALES DOMINGUEZ</p> <p>3er. Suplente: JUAN BUSTAMANTE ALAMILLO</p>	<p>Distrito Federal: 4) VICTORIA DE DURANGO          Distrito Local: 1) VICTORIA DE DURANGO          Municipio: 5) DURANGO          Localidad: 1) VICTORIA DE DURANGO          Sección: 157 C2</p> <p>Ubicación: ESCUELA PRIMARIA GENERAL VICENTE GUERRERO, AVENIDA DIVISIÓN DURANGO, SIN NÚMERO, COLONIA 16 DE SEPTIEMBRE, VICTORIA DE DURANGO, CÓDIGO POSTAL 34030, DURANGO, DURANGO., ENTRE CALLE INSTITUTO DE LA VIVIENDA Y CALLE LA RIELERA</p> <p>Presidenta/e: CRISTIAN ISRAEL SARMIENTO BONILLA</p> <p>1er. Secretaria/o: MARIA AURELIA BURCIAGA RUIZ</p> <p>2do. Secretaria/o: RAQUEL AVITIA DIAZ</p> <p>1er. Escrutador: ROSA ELENA CANO QUIÑONES</p> <p>2do. Escrutador: ALEJANDRINA CABRAL VALERO</p> <p>3er. Escrutador: LIDIA CORRAL RODRIGUEZ</p> <p>1er. Suplente: MATILDE CORRAL RODRIGUEZ</p> <p>2do. Suplente: DOLORES AVILA VALLES</p> <p>3er. Suplente: LETICIA CABRERA AYALA</p>
<p>Distrito Federal: 4) VICTORIA DE DURANGO          Distrito Local: 1) VICTORIA DE DURANGO          Municipio: 5) DURANGO          Localidad: 1) VICTORIA DE DURANGO          Sección: 158 B1</p> <p>Ubicación: ESCUELA PRIMARIA FELIPE PESCADOR, CALLE EUSEBIO ARREOLA, NÚMERO 308, COLONIA BENJAMÍN MÉNDEZ, VICTORIA DE DURANGO, CÓDIGO POSTAL 34020, DURANGO, DURANGO., ENTRE AVENIDA DIVISIÓN DURANGO Y CALLE DURMIENTES</p> <p>Presidenta/e: JOSE ANTONIO DIAZ GARCIA</p> <p>1er. Secretaria/o: RAMON EDUARDO MARES AVILA</p> <p>2do. Secretaria/o: FERNANDA JAQUELINE ALMODOVAR LAZCANO</p> <p>1er. Escrutador: OMAR LOPEZ CASTREJON</p> <p>2do. Escrutador: PATRICIA MARIN MARQUEZ</p> <p>3er. Escrutador: SANDRA ALEJANDRA AGUILAR URBINA</p> <p>1er. Suplente: MARIA ISABEL BORJAS AVILA</p> <p>2do. Suplente: JOSE HERIBERTO FRAGOSO REYES</p> <p>3er. Suplente: JUAN PEDRO GARCIA CHAVEZ</p>	<p>Distrito Federal: 4) VICTORIA DE DURANGO          Distrito Local: 1) VICTORIA DE DURANGO          Municipio: 5) DURANGO          Localidad: 1) VICTORIA DE DURANGO          Sección: 158 C1</p> <p>Ubicación: ESCUELA PRIMARIA FELIPE PESCADOR, CALLE EUSEBIO ARREOLA, NÚMERO 308, COLONIA BENJAMÍN MÉNDEZ, VICTORIA DE DURANGO, CÓDIGO POSTAL 34020, DURANGO, DURANGO., ENTRE AVENIDA DIVISIÓN DURANGO Y CALLE DURMIENTES</p> <p>Presidenta/e: ROSAURA JUDYT ALMODOVAR LAZCANO</p> <p>1er. Secretaria/o: PEDRO SALCIDO ALVAREZ</p> <p>2do. Secretaria/o: FRANCISCO JAVIER GAYTAN VILLEGAS</p> <p>1er. Escrutador: JESUS ALBERTO LOPEZ SALAZAR</p> <p>2do. Escrutador: MANUELA QUIÑONES ORTEGA</p> <p>3er. Escrutador: MARIA DE JESUS ARAMBULA HERNANDEZ</p> <p>1er. Suplente: ITZEL KAROLINA DOMINGUEZ BARRAZA</p> <p>2do. Suplente: VERONICA REYES REYES</p> <p>3er. Suplente: ROSA ADRIANA HERNANDEZ RUIZ</p>



<p>Distrito Federal: 4) VICTORIA DE DURANGO  Distrito Local: 1) VICTORIA DE DURANGO  Municipio: 5) DURANGO  Localidad: 1) VICTORIA DE DURANGO  Sección: 159 B1</p> <p>Ubicación: UNIVERSIDAD INTERAMERICANA PARA EL DESARROLLO, BOULEVARD GUADALUPE VICTORIA, NÚMERO 115, COLONIA BENJAMÍN MÉNDEZ, VICTORIA DE DURANGO, CÓDIGO POSTAL 34020, DURANGO, DURANGO., A UN COSTADO DE LA ESTACIÓN DE BOMBEROS</p> <p>Presidenta/e: JOSE ARTURO IBARRA CAMPA</p> <p>1er. Secretaria/o: OMAR EDUARDO SALAZAR HERRERA  2do. Secretaria/o: ANDREA DOLORES GUERRERO LOPEZ</p> <p>1er. Escrutador: JUSTIN GAEL DE LA ROCHA OLAGUEZ  2do. Escrutador: ANA ELIZABETH GONZALEZ ALANIS  3er. Escrutador: FRANCISCO JAVIER HERNANDEZ LAVALLE</p> <p>1er. Suplente: MARTHA IRENE GUTIERREZ CASTILLO  2do. Suplente: LUIS GABRIEL ADAME BARRON  3er. Suplente: FIDELA GARCIA LUNA</p>	<p>Distrito Federal: 4) VICTORIA DE DURANGO  Distrito Local: 1) VICTORIA DE DURANGO  Municipio: 5) DURANGO  Localidad: 1) VICTORIA DE DURANGO  Sección: 159 C1</p> <p>Ubicación: UNIVERSIDAD INTERAMERICANA PARA EL DESARROLLO, BOULEVARD GUADALUPE VICTORIA, NÚMERO 115, COLONIA BENJAMÍN MÉNDEZ, VICTORIA DE DURANGO, CÓDIGO POSTAL 34020, DURANGO, DURANGO., A UN COSTADO DE LA ESTACIÓN DE BOMBEROS</p> <p>Presidenta/e: FLOR VANESSA MORALES VALERO</p> <p>1er. Secretaria/o: MARCO ANTONIO VALLEJO ALVAREZ  2do. Secretaria/o: AYLIN JETZUVELI MANZANERA SUAREZ</p> <p>1er. Escrutador: MARIA STEPHANIE GARCIA TERRAZAS  2do. Escrutador: MELANYE AYDE HERNANDEZ LARRETA  3er. Escrutador: ROBERTO MARTINEZ REYNA</p> <p>1er. Suplente: MARIA DEL CARMEN CABRALES REYES  2do. Suplente: MA. MATILDE ESPARZA ESTRADA  3er. Suplente: FRANCISCA ESPINO ALVARADO</p>
<p>Distrito Federal: 4) VICTORIA DE DURANGO  Distrito Local: 1) VICTORIA DE DURANGO  Municipio: 5) DURANGO  Localidad: 1) VICTORIA DE DURANGO  Sección: 160 B1</p> <p>Ubicación: ESCUELA PRIMARIA HÉROE DE NACÓZARI, CALLE HÉROE DE NACÓZARI, NÚMERO 500, COLONIA GUADALUPE, VICTORIA DE DURANGO, CÓDIGO POSTAL 34020, DURANGO, DURANGO., ESQUINA CON CALLE EDUCACIÓN Y PRIVADA LUIS BACA</p> <p>Presidenta/e: CRUZ MARIA ANDRADE RODRIGUEZ</p> <p>1er. Secretaria/o: MARIA CRUZ AGUILAR PEREZ  2do. Secretaria/o: ASHLEY SAMANTHA ANDRADE ESTRADA</p> <p>1er. Escrutador: ENRIQUE FLORES HERNANDEZ  2do. Escrutador: PEDRO GIOVANNI AYALA CASTAÑEDA  3er. Escrutador: CLAUDIA GUADALUPE AGUIRRE RIVERA</p> <p>1er. Suplente: CECILIA ALVAREZ AGUIRRE  2do. Suplente: DUMILA DIAZ CONTRERAS  3er. Suplente: LEONEL RENATO ALFEREZ URBINA</p>	<p>Distrito Federal: 4) VICTORIA DE DURANGO  Distrito Local: 1) VICTORIA DE DURANGO  Municipio: 5) DURANGO  Localidad: 1) VICTORIA DE DURANGO  Sección: 160 C1</p> <p>Ubicación: ESCUELA PRIMARIA HÉROE DE NACÓZARI, CALLE HÉROE DE NACÓZARI, NÚMERO 500, COLONIA GUADALUPE, VICTORIA DE DURANGO, CÓDIGO POSTAL 34020, DURANGO, DURANGO., ESQUINA CON CALLE EDUCACIÓN Y PRIVADA LUIS BACA</p> <p>Presidenta/e: EMMA LORENA ALVAREZ AREVALO</p> <p>1er. Secretaria/o: MARIA FERNANDA AGUILAR RODRIGUEZ  2do. Secretaria/o: BRAYAN DANIEL CAMPUZANO ZUÑIGA</p> <p>1er. Escrutador: RICARDO RAFAEL FLORES CASTRUITA  2do. Escrutador: MARIA REBECA ADAME BARRON  3er. Escrutador: ALAN ROMAN ALFEREZ URBINA</p> <p>1er. Suplente: CONSUELO AVILA PINEDA  2do. Suplente: CARLO GIOVANNI CAMPA GUERRERO  3er. Suplente: GLORIA DOMINGUEZ HINOSTROZA</p>
<p>Distrito Federal: 4) VICTORIA DE DURANGO  Distrito Local: 1) VICTORIA DE DURANGO  Municipio: 5) DURANGO  Localidad: 1) VICTORIA DE DURANGO  Sección: 161 B1</p> <p>Ubicación: JARDÍN DE NIÑOS FRAY DIEGO DE LA CADENA, CALLE SECCIÓN 7, SIN NÚMERO, COLONIA GUADALUPE, VICTORIA DE DURANGO, CÓDIGO POSTAL 34020, DURANGO, DURANGO., ENTRE CALLE EDUCACIÓN Y CALLE 12 DE DICIEMBRE</p> <p>Presidenta/e: ALEJANDRO ALMARAZ ALVARADO</p> <p>1er. Secretaria/o: NAHOMI ALEJANDRA ALMARAZ CAMPA  2do. Secretaria/o: DIANA PATRICIA ARANGO AVILA</p> <p>1er. Escrutador: LIDIA GUADALUPE BARRIENTOS RODRIGUEZ  2do. Escrutador: OMAR DE JESUS ALAMO ROMERO  3er. Escrutador: EVA ALVAREZ SARMIENTO</p> <p>1er. Suplente: JOSE LUIS ARELLANO RIVAS  2do. Suplente: GABRIELA ALVAREZ ALVAREZ  3er. Suplente: EDGAR OSIEL BAUTISTA CASAS</p>	<p>Distrito Federal: 4) VICTORIA DE DURANGO  Distrito Local: 1) VICTORIA DE DURANGO  Municipio: 5) DURANGO  Localidad: 1) VICTORIA DE DURANGO  Sección: 161 C1</p> <p>Ubicación: JARDÍN DE NIÑOS FRAY DIEGO DE LA CADENA, CALLE SECCIÓN 7, SIN NÚMERO, COLONIA GUADALUPE, VICTORIA DE DURANGO, CÓDIGO POSTAL 34020, DURANGO, DURANGO., ENTRE CALLE EDUCACIÓN Y CALLE 12 DE DICIEMBRE</p> <p>Presidenta/e: AYLIN ALVARADO DIAZ</p> <p>1er. Secretaria/o: SONIA MARIA ALANIS SAUCEDO  2do. Secretaria/o: MARGARITA AVILA HERNANDEZ</p> <p>1er. Escrutador: BLANCA NATALY ACOSTA ORTEGA  2do. Escrutador: JORGE ALVARADO SOTO  3er. Escrutador: MARICELA AMADOR ROMERO</p> <p>1er. Suplente: DANIEL AVILA RODRIGUEZ  2do. Suplente: ANTONIO LUIS ALVAREZ GARCIA  3er. Suplente: ANGELICA MICHELLE BAUTISTA ROSAS</p>

<p>Distrito Federal: 4) VICTORIA DE DURANGO  Distrito Local: 1) VICTORIA DE DURANGO  Municipio: 5) DURANGO  Localidad: 1) VICTORIA DE DURANGO  Sección: 161 C2</p> <p>Ubicación: JARDÍN DE NIÑOS FRAY DIEGO DE LA CADENA, CALLE SECCIÓN 7, SIN NÚMERO, COLONIA GUADALUPE, VICTORIA DE DURANGO, CÓDIGO POSTAL 34020, DURANGO, DURANGO., ENTRE CALLE EDUCACIÓN Y CALLE 12 DE DICIEMBRE</p> <p>Presidenta/e: CAROLINA ARELLANO CEPEDA</p> <p>1er. Secretaria/o: ERIK ALEJANDRO ARAMBULA VALENZUELA  2do. Secretaria/o: MARIA DE JESUS AYALA ZAVALA</p> <p>1er. Escrutador: JUAN CARLOS ALAMO ROMERO  2do. Escrutador: MARCELA ALVAREZ CONTRERAS</p> <p>3er. Escrutador: VALERIA GABRIELA ARAMBULA VALENZUELA</p> <p>1er. Suplente: EPIFANIA ALAMO GONZALEZ  2do. Suplente: JOSE MARTIN ARROYO MORGÁ  3er. Suplente: MARTIN ALVAREZ GARCÍA</p>	<p>Distrito Federal: 4) VICTORIA DE DURANGO  Distrito Local: 6) VICTORIA DE DURANGO  Municipio: 5) DURANGO  Localidad: 1) VICTORIA DE DURANGO  Sección: 162 B1</p> <p>Ubicación: ESCUELA PRIMARIA JOSEFA ORTIZ DE DOMÍNGUEZ Y BENITO JUÁREZ, CALLE SINALOA, NÚMERO 320, COLONIA MORGÁ, VICTORIA DE DURANGO, CÓDIGO POSTAL 34010, DURANGO, DURANGO., ESQUINA CON CALLE ZACATECAS</p> <p>Presidenta/e: MAYRA LIZETTE HERRERA HERNANDEZ</p> <p>1er. Secretaria/o: LUIS ROBERTO HERNANDEZ LAZALDE  2do. Secretaria/o: BRIAN JASCIEL ALVARADO PEREZ</p> <p>1er. Escrutador: MARIA ESPERANZA AGUERO MORAN  2do. Escrutador: MARIA ELENA ALDERETE GONZALEZ</p> <p>3er. Escrutador: JOSE MIGUEL CISNEROS RESENDIZ</p> <p>1er. Suplente: MARTHA PATRICIA FAVELA RAMOS  2do. Suplente: PATRICIA ADRIANA HERRERA BAÑUELOS  3er. Suplente: LETICIA CORRAL CAMPOS</p>
<p>Distrito Federal: 4) VICTORIA DE DURANGO  Distrito Local: 6) VICTORIA DE DURANGO  Municipio: 5) DURANGO  Localidad: 1) VICTORIA DE DURANGO  Sección: 162 C1</p> <p>Ubicación: ESCUELA PRIMARIA JOSEFA ORTIZ DE DOMÍNGUEZ Y BENITO JUÁREZ, CALLE SINALOA, NÚMERO 320, COLONIA MORGÁ, VICTORIA DE DURANGO, CÓDIGO POSTAL 34010, DURANGO, DURANGO., ESQUINA CON CALLE ZACATECAS</p> <p>Presidenta/e: ADRIAN BETANCOURT CHAIDEZ</p> <p>1er. Secretaria/o: MARIA MAGDALENA CANDIA MAGALLANES  2do. Secretaria/o: SUSANA DENISSE BARRIENTOS CABRERA</p> <p>1er. Escrutador: MICHELL ALVARADO CALDERON  2do. Escrutador: MARIA ELENA AVILA GONZALEZ</p> <p>3er. Escrutador: MARIA DEL CARMEN CORDERO VALENZUELA</p> <p>1er. Suplente: ADRIAN FLORES ANDRADE  2do. Suplente: ANABEL CANDIA DOMINGUEZ  3er. Suplente: JOSE MANUEL GONZALEZ GLORIA</p>	<p>Distrito Federal: 4) VICTORIA DE DURANGO  Distrito Local: 6) VICTORIA DE DURANGO  Municipio: 5) DURANGO  Localidad: 1) VICTORIA DE DURANGO  Sección: 162 C2</p> <p>Ubicación: ESCUELA PRIMARIA JOSEFA ORTIZ DE DOMÍNGUEZ Y BENITO JUÁREZ, CALLE SINALOA, NÚMERO 320, COLONIA MORGÁ, VICTORIA DE DURANGO, CÓDIGO POSTAL 34010, DURANGO, DURANGO., ESQUINA CON CALLE ZACATECAS</p> <p>Presidenta/e: VERONICA GONZALEZ ROSALES</p> <p>1er. Secretaria/o: ELIZABETH ALVARADO CALDERON  2do. Secretaria/o: MA. ESTHER BELTRAN FRAIRE</p> <p>1er. Escrutador: MARICRUZ ALDANA VALLEJO  2do. Escrutador: FRANCISCO JAVIER CASTAÑEDA RANGEL</p> <p>3er. Escrutador: LUISA VERONICA ESTRADA PEÑA</p> <p>1er. Suplente: BEATRIZ GLORIA DOMINGUEZ  2do. Suplente: GABRIEL CORDERO RIOS  3er. Suplente: ROSAURA CHAVARRIA MARTINEZ</p>
<p>Distrito Federal: 4) VICTORIA DE DURANGO  Distrito Local: 6) VICTORIA DE DURANGO  Municipio: 5) DURANGO  Localidad: 1) VICTORIA DE DURANGO  Sección: 163 B1</p> <p>Ubicación: ESCUELA SECUNDARIA GENERAL NÚMERO 2 RAMÓN LÓPEZ VELARDE, PRIVADA NAYARIT, SIN NÚMERO, COLONIA MORGÁ, VICTORIA DE DURANGO, CÓDIGO POSTAL 34010, DURANGO, DURANGO., ENTRE CALLE GUADALUPE REDILLA Y CALLE DEL ARROYO</p> <p>Presidenta/e: LUIS MANUEL ALDABA VELAZQUEZ</p> <p>1er. Secretaria/o: MARIA ELIZABETH CANDIA CABRALES  2do. Secretaria/o: SAMANTHA YAMILE ALVARADO DELGADO</p> <p>1er. Escrutador: RUTH ALDABA QUINTERO  2do. Escrutador: JOSE CALDERON CISNEROS</p> <p>3er. Escrutador: YAJAIRA ALONSO ESCOBEDO</p> <p>1er. Suplente: MICHEL GUADALUPE AVILA RAMIREZ  2do. Suplente: ALFREDO CRUZ MARTINEZ  3er. Suplente: INOCENTE ALANIS MEDINA</p>	<p>Distrito Federal: 4) VICTORIA DE DURANGO  Distrito Local: 6) VICTORIA DE DURANGO  Municipio: 5) DURANGO  Localidad: 1) VICTORIA DE DURANGO  Sección: 163 C1</p> <p>Ubicación: ESCUELA SECUNDARIA GENERAL NÚMERO 2 RAMÓN LÓPEZ VELARDE, PRIVADA NAYARIT, SIN NÚMERO, COLONIA MORGÁ, VICTORIA DE DURANGO, CÓDIGO POSTAL 34010, DURANGO, DURANGO., ENTRE CALLE GUADALUPE REDILLA Y CALLE DEL ARROYO</p> <p>Presidenta/e: ERNESTO ABRAHAM ARROYO MARTINEZ</p> <p>1er. Secretaria/o: MARIA CAROLINA CANDIA PEREZ  2do. Secretaria/o: BEATRIZ LIZBETH AVILA CAMPOS</p> <p>1er. Escrutador: MARGARITA ALEMAN MACIAS  2do. Escrutador: RICARDO GARCIA RAYGOZA</p> <p>3er. Escrutador: LUIS AREVALO RODRIGUEZ</p> <p>1er. Suplente: JESUS DUARTE OCHOA  2do. Suplente: MARTIN AGUAYO COVARRUBIAS  3er. Suplente: MARTHA AMARO ADAME</p>

<p>Distrito Federal: 4) VICTORIA DE DURANGO          Distrito Local: 6) VICTORIA DE DURANGO          Municipio: 5) DURANGO          Localidad: 1) VICTORIA DE DURANGO          Sección: 164 B1</p> <p>Ubicación: ESCUELA PRIMARIA RICARDO CASTRO, CALLE CARLOS SANTA MARÍA, SIN NÚMERO, COLONIA HÉCTOR MAYAGOITIA DOMÍNGUEZ, VICTORIA DE DURANGO, CÓDIGO POSTAL 34010, DURANGO, DURANGO., ENTRE LA CALLE VIOLETAS Y CALLE CIRCONIA</p> <p>Presidenta/e: MAYRA JANETH ANTUNA VELA</p> <p>1er. Secretaria/o: MATILDE FILETO ROMERO</p> <p>2do. Secretaria/o: ANDRES ADAN ALDERETE ROCHA</p> <p>1er. Escrutador: IRMA ALICIA BONILLA MORENO</p> <p>2do. Escrutador: BRENDA DEL CARMEN HERNANDEZ TORRES</p> <p>3er. Escrutador: JOSE LUIS ALVAREZ DIAZ</p> <p>1er. Suplente: FRANCISCA DELGADO AVILA</p> <p>2do. Suplente: CRISTINA MENDOZA FRANCO</p> <p>3er. Suplente: JOSE FIDENCIO ADAME GALVAN</p>	<p>Distrito Federal: 4) VICTORIA DE DURANGO          Distrito Local: 6) VICTORIA DE DURANGO          Municipio: 5) DURANGO          Localidad: 1) VICTORIA DE DURANGO          Sección: 164 C1</p> <p>Ubicación: ESCUELA PRIMARIA RICARDO CASTRO, CALLE CARLOS SANTA MARÍA, SIN NÚMERO, COLONIA HÉCTOR MAYAGOITIA DOMÍNGUEZ, VICTORIA DE DURANGO, CÓDIGO POSTAL 34010, DURANGO, DURANGO., ENTRE LA CALLE VIOLETAS Y CALLE CIRCONIA</p> <p>Presidenta/e: MARIA FERNANDA ALVAREZ ANTUNA</p> <p>1er. Secretaria/o: JOSE FELIPE IRIGOYEN ALVAREZ</p> <p>2do. Secretaria/o: VICTORIA GUADALUPE AGUAYO GONZALEZ</p> <p>1er. Escrutador: SERGIO ALBERTO CHAIREZ SALAS</p> <p>2do. Escrutador: CESAR JAVIER LONGORIA VILLARREAL</p> <p>3er. Escrutador: ANA LAURA ANDRADE AVALOS</p> <p>1er. Suplente: LEONCIO ESPINOZA LOZANO</p> <p>2do. Suplente: CARLOS EDUARDO ARMAS CASTILLO</p> <p>3er. Suplente: YOLANDA AGUILAR ORTIZ</p>
<p>Distrito Federal: 4) VICTORIA DE DURANGO          Distrito Local: 6) VICTORIA DE DURANGO          Municipio: 5) DURANGO          Localidad: 1) VICTORIA DE DURANGO          Sección: 164 C2</p> <p>Ubicación: ESCUELA PRIMARIA RICARDO CASTRO, CALLE CARLOS SANTA MARÍA, SIN NÚMERO, COLONIA HÉCTOR MAYAGOITIA DOMÍNGUEZ, VICTORIA DE DURANGO, CÓDIGO POSTAL 34010, DURANGO, DURANGO., ENTRE LA CALLE VIOLETAS Y CALLE CIRCONIA</p> <p>Presidenta/e: JORGE GIOVANNI ANDRADE ALONSO</p> <p>1er. Secretaria/o: NIEVES KARINA ALVAREZ ANTUNA</p> <p>2do. Secretaria/o: BLANCA CATALINA ALDERETE ESPARZA</p> <p>1er. Escrutador: ELVIRA GUADALUPE HERNANDEZ GONZALEZ</p> <p>2do. Escrutador: JOSE SAUL AGUILAR FIERRO</p> <p>3er. Escrutador: NORMA PATRICIA CISNEROS MARTINEZ</p> <p>1er. Suplente: ERNESTO URIEL GONZALEZ RIVERA</p> <p>2do. Suplente: MARIA AMPARO ALVARADO LUNA</p> <p>3er. Suplente: ERIKA MARGARITA LUNA SOTO</p>	<p>Distrito Federal: 4) VICTORIA DE DURANGO          Distrito Local: 6) VICTORIA DE DURANGO          Municipio: 5) DURANGO          Localidad: 1) VICTORIA DE DURANGO          Sección: 165 B1</p> <p>Ubicación: JARDÍN DE NIÑOS CHAYITO GUZMÁN DE RAMÍREZ, CALLE CLAVELES, NÚMERO 214, COLONIA LAS PALMAS, VICTORIA DE DURANGO, CÓDIGO POSTAL 34014, DURANGO, DURANGO., ENTRE CALLE VIOLETAS Y CALLE NOCHEBUENA</p> <p>Presidenta/e: KIMBERLY DANIELA BRECEDA CONTRERAS</p> <p>1er. Secretaria/o: LITZY MARLEN GONZALEZ FLORES</p> <p>2do. Secretaria/o: KIMBERLY ALANIS SOTO</p> <p>1er. Escrutador: ALFREDO CASTAÑEDA ESPARZA</p> <p>2do. Escrutador: SUSANA ALICIA COSME IBARRA</p> <p>3er. Escrutador: GUILLERMO ANTONIO GARCIA AGUILAR</p> <p>1er. Suplente: YANIRA ALEXANDRA GOMEZ MANCINAS</p> <p>2do. Suplente: MARIA ELENA GURROLA AGUAYO</p> <p>3er. Suplente: PATRICIO BONILLA BUENDIA</p>
<p>Distrito Federal: 4) VICTORIA DE DURANGO          Distrito Local: 6) VICTORIA DE DURANGO          Municipio: 5) DURANGO          Localidad: 1) VICTORIA DE DURANGO          Sección: 165 C1</p> <p>Ubicación: JARDÍN DE NIÑOS CHAYITO GUZMÁN DE RAMÍREZ, CALLE CLAVELES, NÚMERO 214, COLONIA LAS PALMAS, VICTORIA DE DURANGO, CÓDIGO POSTAL 34014, DURANGO, DURANGO., ENTRE CALLE VIOLETAS Y CALLE NOCHEBUENA</p> <p>Presidenta/e: ROCIO CALZADA CONTRERAS</p> <p>1er. Secretaria/o: PEDRO ENRIQUE GUZMAN DIAZ</p> <p>2do. Secretaria/o: MARISOL GUADALUPE ANAYA FLORES</p> <p>1er. Escrutador: MILDRET MARIELA CASTRO CAMPOS</p> <p>2do. Escrutador: MARIA SOLEDAD CUEVAS CORTES</p> <p>3er. Escrutador: CARLA YANET GARCIA FERNANDEZ</p> <p>1er. Suplente: JUAN JOSE GONZALEZ HERNANDEZ</p> <p>2do. Suplente: ANA MARIA BELTRAN MUÑOZ</p> <p>3er. Suplente: MAGDALENA GONZALEZ MONRREAL</p>	<p>Distrito Federal: 4) VICTORIA DE DURANGO          Distrito Local: 6) VICTORIA DE DURANGO          Municipio: 5) DURANGO          Localidad: 1) VICTORIA DE DURANGO          Sección: 165 C2</p> <p>Ubicación: JARDÍN DE NIÑOS CHAYITO GUZMÁN DE RAMÍREZ, CALLE CLAVELES, NÚMERO 214, COLONIA LAS PALMAS, VICTORIA DE DURANGO, CÓDIGO POSTAL 34014, DURANGO, DURANGO., ENTRE CALLE VIOLETAS Y CALLE NOCHEBUENA</p> <p>Presidenta/e: MARTIN DIAZ ALVARADO</p> <p>1er. Secretaria/o: MARIANA GUADALUPE CASTAÑEDA VILLA</p> <p>2do. Secretaria/o: BENITA ANGUIANO CASTOR</p> <p>1er. Escrutador: ADRIANA CONDE CENICEROS</p> <p>2do. Escrutador: LUZ MARIA DOMINGUEZ CHAIREZ</p> <p>3er. Escrutador: VERONICA GARCIA FLORIANO</p> <p>1er. Suplente: MARIA FELICITAS GONZALEZ RANGEL</p> <p>2do. Suplente: FEDERICO GARZA RAMIREZ</p> <p>3er. Suplente: ELVIRA CAMACHO GARCIA</p>

<p>Distrito Federal: 4) VICTORIA DE DURANGO          Distrito Local: 6) VICTORIA DE DURANGO          Municipio: 5) DURANGO          Localidad: 1) VICTORIA DE DURANGO          Sección: 165 C3</p> <p>Ubicación: JARDÍN DE NIÑOS CHAYITO GUZMÁN DE RAMÍREZ, CALLE CLAVELES, NÚMERO 214, COLONIA LAS PALMAS, VICTORIA DE DURANGO, CÓDIGO POSTAL 34014, DURANGO, DURANGO., ENTRE CALLE VIOLETAS Y CALLE NOCHEBUENA</p> <p>Presidenta/e: FRANCISCO ALEJANDRO FLORES ARELLANO</p> <p>1er. Secretaria/o: MIGUEL ANGEL ALVA SANTILLAN          2do. Secretaria/o: HERMINIO AVALOS GALAVIZ</p> <p>1er. Escrutador: DANIEL ALEJANDRO CONTRERAS MEDRANO          2do. Escrutador: FIDELA FLORES DIAZ          3er. Escrutador: ANASTACIA GARCIA VAQUERA</p> <p>1er. Suplente: YONIRIA GONZALEZ VALENZUELA          2do. Suplente: RAMIRO GONZALEZ VALENZUELA          3er. Suplente: JUAN ALBERTO ESCOBEDO LARRETA</p>	<p>Distrito Federal: 4) VICTORIA DE DURANGO          Distrito Local: 6) VICTORIA DE DURANGO          Municipio: 5) DURANGO          Localidad: 1) VICTORIA DE DURANGO          Sección: 165 C4</p> <p>Ubicación: JARDÍN DE NIÑOS CHAYITO GUZMÁN DE RAMÍREZ, CALLE CLAVELES, NÚMERO 214, COLONIA LAS PALMAS, VICTORIA DE DURANGO, CÓDIGO POSTAL 34014, DURANGO, DURANGO., ENTRE CALLE VIOLETAS Y CALLE NOCHEBUENA</p> <p>Presidenta/e: JENNIFER SINAHÍ GÓMEZ LUNA</p> <p>1er. Secretaria/o: ANA ALEJANDRA AGUAYO SOTO          2do. Secretaria/o: GUADALUPE FIDELIA BARRERA ALVARADO</p> <p>1er. Escrutador: EVA MARIA CORREA MAYORGA          2do. Escrutador: JESUS FREYRE ROMAN          3er. Escrutador: GENARO GOMEZ CONTRERAS</p> <p>1er. Suplente: EMMA MARIBEL GRACIANO ALBA          2do. Suplente: ELVIRA AYON PEREZ          3er. Suplente: CARMEN FLORIANO CONTRERAS</p>
<p>Distrito Federal: 4) VICTORIA DE DURANGO          Distrito Local: 6) VICTORIA DE DURANGO          Municipio: 5) DURANGO          Localidad: 1) VICTORIA DE DURANGO          Sección: 166 B1</p> <p>Ubicación: ESCUELA PRIMARIA HÉROES DE CHAPULTEPEC, AVENIDA NIÑOS HÉROES, SIN NÚMERO, COLONIA NIÑOS HÉROES, VICTORIA DE DURANGO, CÓDIGO POSTAL 34043, DURANGO, DURANGO., ENTRE CALLE JUAN ESCUTIA Y CALLE HEROICO COLEGIO MILITAR</p> <p>Presidenta/e: DOLORES GUADALUPE HERNANDEZ CASTILLO</p> <p>1er. Secretaria/o: ROSALBA ARMENDARIZ ROJAS          2do. Secretaria/o: BRANDON HINOJOSA VALLEJO</p> <p>1er. Escrutador: YULISA BARRAZA GALINDO          2do. Escrutador: JOSE ALEJANDRO DUEÑEZ VERA          3er. Escrutador: EDGAR URIEL FREYRE RUIZ</p> <p>1er. Suplente: MARTHA YOLANDA JUAREZ PEREZ          2do. Suplente: MARIA GREGORIA MEDRANO VALENZUELA          3er. Suplente: MAURICIO CARRILLO VAZQUEZ</p>	<p>Distrito Federal: 4) VICTORIA DE DURANGO          Distrito Local: 6) VICTORIA DE DURANGO          Municipio: 5) DURANGO          Localidad: 1) VICTORIA DE DURANGO          Sección: 166 C1</p> <p>Ubicación: ESCUELA PRIMARIA HÉROES DE CHAPULTEPEC, AVENIDA NIÑOS HÉROES, SIN NÚMERO, COLONIA NIÑOS HÉROES, VICTORIA DE DURANGO, CÓDIGO POSTAL 34043, DURANGO, DURANGO., ENTRE CALLE JUAN ESCUTIA Y CALLE HEROICO COLEGIO MILITAR</p> <p>Presidenta/e: EDWIN IJIEL CONTRERAS MOLINA</p> <p>1er. Secretaria/o: JOSE MARCOS BUENDIA CHAVEZ          2do. Secretaria/o: EUGENIO ISMAEL HINOJOSA VALLEJO</p> <p>1er. Escrutador: YOLANDA BARRIENTOS CARRILLO          2do. Escrutador: HUMBERTO ESCOBEDO RODRIGUEZ          3er. Escrutador: AMERICA NALLELY GONZALEZ ESPARZA</p> <p>1er. Suplente: MARIA GUILLERMINA MARRUFO VARGAS          2do. Suplente: KAREN ARIANA ONTIVEROS MARRUFO          3er. Suplente: MARINA CHAVEZ GARCIA</p>
<p>Distrito Federal: 4) VICTORIA DE DURANGO          Distrito Local: 6) VICTORIA DE DURANGO          Municipio: 5) DURANGO          Localidad: 1) VICTORIA DE DURANGO          Sección: 166 C2</p> <p>Ubicación: ESCUELA PRIMARIA HÉROES DE CHAPULTEPEC, AVENIDA NIÑOS HÉROES, SIN NÚMERO, COLONIA NIÑOS HÉROES, VICTORIA DE DURANGO, CÓDIGO POSTAL 34043, DURANGO, DURANGO., ENTRE CALLE JUAN ESCUTIA Y CALLE HEROICO COLEGIO MILITAR</p> <p>Presidenta/e: JUANA LETICIA AMARO LUNA</p> <p>1er. Secretaria/o: MARIA NORMA ESCOBEDO PAYAN          2do. Secretaria/o: MARIA ESTHER ALVAREZ FILETO</p> <p>1er. Escrutador: SERGIO COVARRUBIAS GANDARA          2do. Escrutador: GERARDO FREYRE ROMAN          3er. Escrutador: LORENA JARA NAJERA</p> <p>1er. Suplente: NORA IRASEIMA MARTINEZ AGUILAR          2do. Suplente: JUAN GARCIA HERNANDEZ          3er. Suplente: MARIA ANTONIA HERNANDEZ ALMARAZ</p>	<p>Distrito Federal: 4) VICTORIA DE DURANGO          Distrito Local: 6) VICTORIA DE DURANGO          Municipio: 5) DURANGO          Localidad: 1) VICTORIA DE DURANGO          Sección: 167 B1</p> <p>Ubicación: ESCUELA PRIMARIA VALENTÍN GÓMEZ FARIAS, CALLE PASTOR ROUAIX, SIN NÚMERO, COLONIA HÉCTOR MAYAGOITIA DOMÍNGUEZ, VICTORIA DE DURANGO, CÓDIGO POSTAL 34010, DURANGO, DURANGO., ENTRE PRIVADA EDUARDO GÓMEZ CADAVAL Y CALLE JOSÉ DE QUIROGA</p> <p>Presidenta/e: JUAN CARLOS GONZALEZ IBARRA</p> <p>1er. Secretaria/o: CLAUDIA CITLALI MARTINEZ ZAMORA          2do. Secretaria/o: CLAUDIA VIOLETA BETANCOURT RAMIREZ</p> <p>1er. Escrutador: GERARDO OCTAVIO GARCIA TAVIZON          2do. Escrutador: TADEO ADAN GUTIERREZ GOMEZ          3er. Escrutador: MARIA DE LOURDES BARRERA XX</p> <p>1er. Suplente: GUADALUPE ALEJANDRA GRACIANO MEDELLIN          2do. Suplente: MARIA DE LOURDES MEDELLIN DOMINGUEZ          3er. Suplente: FRANCISCO ADRIAN HERNANDEZ MONTELONGO</p>

<p>Distrito Federal: 4) VICTORIA DE DURANGO  Distrito Local: 6) VICTORIA DE DURANGO  Municipio: 5) DURANGO  Localidad: 1) VICTORIA DE DURANGO  Sección: 167 C1</p> <p>Ubicación: ESCUELA PRIMARIA VALENTÍN GÓMEZ FARÍAS, CALLE PASTOR ROUAIX, SIN NÚMERO, COLONIA HÉCTOR MAYAGOITIA DOMÍNGUEZ, VICTORIA DE DURANGO, CÓDIGO POSTAL 34010, DURANGO, DURANGO., ENTRE PRIVADA EDUARDO GÓMEZ CADAVAL Y CALLE JOSÉ DE QUIROGA</p> <p>Presidenta/e: WENDY REBECA AGUILAR RIVAS</p> <p>1er. Secretaria/o: DANIEL ALEJANDRO ALVARADO NEVAREZ  2do. Secretaria/o: MANUEL ENRIQUE GALLEGOS DE LA CRUZ</p> <p>1er. Escrutador: ERIKA MARTINEZ SOTO  2do. Escrutador: JESUS JOEL HARO ADAME  3er. Escrutador: JUAN BLAS BONILLA FLORES</p> <p>1er. Suplente: GERARDO ISMAEL LOPEZ TORRES  2do. Suplente: MARIA ESTHER GALLEGOS ARENAS  3er. Suplente: YOLANDA MEDINA LOPEZ</p>	<p>Distrito Federal: 4) VICTORIA DE DURANGO  Distrito Local: 6) VICTORIA DE DURANGO  Municipio: 5) DURANGO  Localidad: 1) VICTORIA DE DURANGO  Sección: 167 C2</p> <p>Ubicación: ESCUELA PRIMARIA VALENTÍN GÓMEZ FARÍAS, CALLE PASTOR ROUAIX, SIN NÚMERO, COLONIA HÉCTOR MAYAGOITIA DOMÍNGUEZ, VICTORIA DE DURANGO, CÓDIGO POSTAL 34010, DURANGO, DURANGO., ENTRE PRIVADA EDUARDO GÓMEZ CADAVAL Y CALLE JOSÉ DE QUIROGA</p> <p>Presidenta/e: GABRIELA ELIZABETH ARENAS GONZALEZ</p> <p>1er. Secretaria/o: DULCE ANAHI ARENAS GONZALEZ  2do. Secretaria/o: ROCIO GABRIELA GARCIA GUERRA</p> <p>1er. Escrutador: OLGA LIDIA ARELLANO RAMIREZ  2do. Escrutador: JOSE DANIEL HERNANDEZ GARCIA  3er. Escrutador: JUAN GABRIEL CONTRERAS LOPEZ</p> <p>1er. Suplente: OFELIA MARTINEZ CARDOZA  2do. Suplente: JUAN CHAVEZ LOPEZ  3er. Suplente: JOSE OSCAR FLORES OLAGUE</p>
<p>Distrito Federal: 4) VICTORIA DE DURANGO  Distrito Local: 6) VICTORIA DE DURANGO  Municipio: 5) DURANGO  Localidad: 1) VICTORIA DE DURANGO  Sección: 168 B1</p> <p>Ubicación: DOMICILIO PARTICULAR, CALLE J GUADALUPE RODRÍGUEZ, NÚMERO 104, COLONIA VILLA DE GUADALUPE, VICTORIA DE DURANGO, CÓDIGO POSTAL 34040, DURANGO, DURANGO., ENTRE CALLE CHIAPAS Y CALLE DURANGO</p> <p>Presidenta/e: PETRA LAURA CALZADA CONTRERAS</p> <p>1er. Secretaria/o: IRMA LORENA ARAMBULA DE LA CRUZ  2do. Secretaria/o: ARIADNA ALESSANDRA ALE CALZADA</p> <p>1er. Escrutador: JAVIER ALEJANDRO GALVAN GUTIERREZ  2do. Escrutador: ANA LILA CASAS PIEDRA  3er. Escrutador: MARIA LUISA GONZALEZ GARCIA</p> <p>1er. Suplente: MARIA JATZIRI ALMANZA CONDE  2do. Suplente: ALEJANDRO GUTIERREZ ORTIZ  3er. Suplente: MARIA ISABEL GRACIELA AMARO HERNANDEZ</p>	<p>Distrito Federal: 4) VICTORIA DE DURANGO  Distrito Local: 6) VICTORIA DE DURANGO  Municipio: 5) DURANGO  Localidad: 1) VICTORIA DE DURANGO  Sección: 168 C1</p> <p>Ubicación: DOMICILIO PARTICULAR, CALLE J GUADALUPE RODRÍGUEZ, NÚMERO 104, COLONIA VILLA DE GUADALUPE, VICTORIA DE DURANGO, CÓDIGO POSTAL 34040, DURANGO, DURANGO., ENTRE CALLE CHIAPAS Y CALLE DURANGO</p> <p>Presidenta/e: MARIA ROSENDA ALVAREZ MASCORRO</p> <p>1er. Secretaria/o: JOSE GARCIA FLORES  2do. Secretaria/o: BERTHA KARELY ALVARADO CHAVIRA</p> <p>1er. Escrutador: ROSA ISABEL ARREOLA RESENDIZ  2do. Escrutador: IRMA NAARAI DE LOS RIOS SANCHEZ  3er. Escrutador: JOSE ARTURO CASTAÑEDA CASTAÑEDA</p> <p>1er. Suplente: EDUARDO GONZALEZ LUNA  2do. Suplente: SEBASTIAN AVITIA NUÑEZ  3er. Suplente: LUCRECIA ANDRADE RODRIGUEZ</p>
<p>Distrito Federal: 4) VICTORIA DE DURANGO  Distrito Local: 6) VICTORIA DE DURANGO  Municipio: 5) DURANGO  Localidad: 1) VICTORIA DE DURANGO  Sección: 169 B1</p> <p>Ubicación: CENTRO DE DESARROLLO COMUNITARIO NO. 2, CALLE DURANGO, NÚMERO 603, COLONIA MORGA, VICTORIA DE DURANGO, CÓDIGO POSTAL 34010, DURANGO, DURANGO., ENTRE CALLE VERACRUZ Y CALLE SALAS LUNA</p> <p>Presidenta/e: PETRA YOLANDA ALVAREZ FILETO</p> <p>1er. Secretaria/o: CLAUDIA FABIOLA BETANCOURT MANQUEROS  2do. Secretaria/o: PRISCILA BEATRIZ DE LOS RIOS GONZALEZ</p> <p>1er. Escrutador: CARLOS ALBERTO AGUERO DIAZ  2do. Escrutador: MARIA IRENE DIAZ BARRON  3er. Escrutador: BLANCA ARACELI GONZALEZ RODRIGUEZ</p> <p>1er. Suplente: ADAN CHAVIRA AYALA  2do. Suplente: JOSE FEDERICO GALARZA NAJERA  3er. Suplente: DIEGO ARTURO ALVAREZ BARRERA</p>	<p>Distrito Federal: 4) VICTORIA DE DURANGO  Distrito Local: 6) VICTORIA DE DURANGO  Municipio: 5) DURANGO  Localidad: 1) VICTORIA DE DURANGO  Sección: 169 C1</p> <p>Ubicación: CENTRO DE DESARROLLO COMUNITARIO NO. 2, CALLE DURANGO, NÚMERO 603, COLONIA MORGA, VICTORIA DE DURANGO, CÓDIGO POSTAL 34010, DURANGO, DURANGO., ENTRE CALLE VERACRUZ Y CALLE SALAS LUNA</p> <p>Presidenta/e: ABRAHAM GERARDO ANTUNEZ VAZQUEZ</p> <p>1er. Secretaria/o: ROSALINA CEPEDA AMAYA  2do. Secretaria/o: CARLOS ARTURO ESTRADA VIDALES</p> <p>1er. Escrutador: MARIA CRISTINA ARMENDARIZ ROJAS  2do. Escrutador: GREGORIO GONZALEZ HERNANDEZ  3er. Escrutador: APOLONIA ALVARADO GURROLA</p> <p>1er. Suplente: GABRIELA BURELA ROSALES  2do. Suplente: BEATRIZ FLORES ALCALA  3er. Suplente: ESTEBAN ALEJANDRO ENRIQUEZ DOMINGUEZ</p>

<p>Distrito Federal: 4) VICTORIA DE DURANGO</p> <p>Distrito Local: 6) VICTORIA DE DURANGO</p> <p>Municipio: 5) DURANGO</p> <p>Localidad: 1) VICTORIA DE DURANGO</p> <p>Sección: 170 B1</p> <p>Ubicación: ESCUELA PRIMARIA GINÉS VÁZQUEZ DE MERCADO, PROLONGACIÓN GUADALUPE, NÚMERO 963 NORTE, COLONIA MADERERA, VICTORIA DE DURANGO, CÓDIGO POSTAL 34050, DURANGO, DURANGO., ENTRE CALLE PRIVADA GUADALUPE Y CALLE ATLÁNTIDA</p> <p>Presidenta/e: ROBERTO REYES GARCIA</p> <p>1er. Secretaria/o: JONATHAN OMAR CHAVEZ GONZALEZ</p> <p>2do. Secretaria/o: SIRLEY GUADALUPE CHAVEZ GONZALEZ</p> <p>1er. Escrutador: JOSE MANUEL FLORES LEYVA</p> <p>2do. Escrutador: FRANCISCO JAVIER CISNEROS CASTRO</p> <p>3er. Escrutador: ERICK ALEJANDRO MOO ORTEGA</p> <p>1er. Suplente: JESUS DAMIAN AGUIRRE RODRIGUEZ</p> <p>2do. Suplente: MARIA SOCORRO AGUIRRE AGUILERA</p> <p>3er. Suplente: MA ALONDRA BANDERAS RAMOS</p>	<p>Distrito Federal: 4) VICTORIA DE DURANGO</p> <p>Distrito Local: 6) VICTORIA DE DURANGO</p> <p>Municipio: 5) DURANGO</p> <p>Localidad: 1) VICTORIA DE DURANGO</p> <p>Sección: 170 C1</p> <p>Ubicación: ESCUELA PRIMARIA GINÉS VÁZQUEZ DE MERCADO, PROLONGACIÓN GUADALUPE, NÚMERO 963 NORTE, COLONIA MADERERA, VICTORIA DE DURANGO, CÓDIGO POSTAL 34050, DURANGO, DURANGO., ENTRE CALLE PRIVADA GUADALUPE Y CALLE ATLÁNTIDA</p> <p>Presidenta/e: MARIA FERNANDA BENITEZ HERRERA</p> <p>1er. Secretaria/o: JOSE DAVID CHAVEZ GONZALEZ</p> <p>2do. Secretaria/o: CRISTINA CONTRERAS SANDOVAL</p> <p>1er. Escrutador: INGRID VANESSA GOMEZ REYES</p> <p>2do. Escrutador: DIANA CISNEROS DEL VAL</p> <p>3er. Escrutador: ASTRID ARMSTRONG CARRILLO GALLEGOS</p> <p>1er. Suplente: JAVIER CISNEROS DEL VAL</p> <p>2do. Suplente: MARGARITA ARREOLA TORRES</p> <p>3er. Suplente: ARLETH MARIAN CISNEROS ALVARADO</p>
<p>Distrito Federal: 4) VICTORIA DE DURANGO</p> <p>Distrito Local: 1) VICTORIA DE DURANGO</p> <p>Municipio: 5) DURANGO</p> <p>Localidad: 1) VICTORIA DE DURANGO</p> <p>Sección: 171 B1</p> <p>Ubicación: ESCUELA PRIMARIA 7 DE NOVIEMBRE, PROLONGACIÓN ESPINOZA ARMILLITA, NÚMERO 100, COLONIA LAS ENCINAS, VICTORIA DE DURANGO, CÓDIGO POSTAL 34039, DURANGO, DURANGO., ENTRE BOULEVARD GENERAL GUADALUPE VICTORIA Y CALLE JORGE RAMÍREZ DÍAZ</p> <p>Presidenta/e: SOFIA GUADALUPE SOSA ROJAS</p> <p>1er. Secretaria/o: MARIA DE JESUS CRUZ CARDONA</p> <p>2do. Secretaria/o: MA. GUADALUPE LABRADOR MANCINAS</p> <p>1er. Escrutador: ANA CRISTINA AVITIA HERNANDEZ</p> <p>2do. Escrutador: JOANA ABRIL CONTRERAS CASTRO</p> <p>3er. Escrutador: ROBERTO EDUARDO BENITEZ RAMIREZ</p> <p>1er. Suplente: ALMA BERENICE FLORIANO MARROQUIN</p> <p>2do. Suplente: CALIXTO HERNANDEZ MARTINEZ</p> <p>3er. Suplente: JORGE MARQUEZ GAMERO</p>	<p>Distrito Federal: 4) VICTORIA DE DURANGO</p> <p>Distrito Local: 1) VICTORIA DE DURANGO</p> <p>Municipio: 5) DURANGO</p> <p>Localidad: 1) VICTORIA DE DURANGO</p> <p>Sección: 171 C1</p> <p>Ubicación: ESCUELA PRIMARIA 7 DE NOVIEMBRE, PROLONGACIÓN ESPINOZA ARMILLITA, NÚMERO 100, COLONIA LAS ENCINAS, VICTORIA DE DURANGO, CÓDIGO POSTAL 34039, DURANGO, DURANGO., ENTRE BOULEVARD GENERAL GUADALUPE VICTORIA Y CALLE JORGE RAMÍREZ DÍAZ</p> <p>Presidenta/e: OSKAR ALEJANDRO ANTUNA LOPEZ</p> <p>1er. Secretaria/o: JOSE MANUEL GARCIA HERNANDEZ</p> <p>2do. Secretaria/o: JOSE GERARDO LEON MATA</p> <p>1er. Escrutador: MANUELA BARRAZA BOCANEGRA</p> <p>2do. Escrutador: ANDRES GARCIA VIDALES</p> <p>3er. Escrutador: JAVIER CAMPA VILLANUEVA</p> <p>1er. Suplente: JESUS GALINDO BARRAZA</p> <p>2do. Suplente: HERMINIA HERNANDEZ SAMANIEGO</p> <p>3er. Suplente: MARIA DOLORES DOMINGUEZ RAMOS</p>
<p>Distrito Federal: 4) VICTORIA DE DURANGO</p> <p>Distrito Local: 1) VICTORIA DE DURANGO</p> <p>Municipio: 5) DURANGO</p> <p>Localidad: 1) VICTORIA DE DURANGO</p> <p>Sección: 171 C2</p> <p>Ubicación: ESCUELA PRIMARIA 7 DE NOVIEMBRE, PROLONGACIÓN ESPINOZA ARMILLITA, NÚMERO 100, COLONIA LAS ENCINAS, VICTORIA DE DURANGO, CÓDIGO POSTAL 34039, DURANGO, DURANGO., ENTRE BOULEVARD GENERAL GUADALUPE VICTORIA Y CALLE JORGE RAMÍREZ DÍAZ</p> <p>Presidenta/e: JESUS MIER ROBLES</p> <p>1er. Secretaria/o: ERIKA AVELINA HERNANDEZ NUÑEZ</p> <p>2do. Secretaria/o: MARIO GERARDO HERNANDEZ MARTINEZ</p> <p>1er. Escrutador: SILVIA CENICEROS MINCHACA</p> <p>2do. Escrutador: ALONDRA LIZETH GRACIANO SOTO</p> <p>3er. Escrutador: ELVA ALICIA CHAVEZ RODRIGUEZ</p> <p>1er. Suplente: MARIA DEL REFUGIO GARCIA GARCIA</p> <p>2do. Suplente: RAMONA MARQUEZ CHAIREZ</p> <p>3er. Suplente: JOSE GUDIÑO SAMANIEGO</p>	<p>Distrito Federal: 4) VICTORIA DE DURANGO</p> <p>Distrito Local: 1) VICTORIA DE DURANGO</p> <p>Municipio: 5) DURANGO</p> <p>Localidad: 1) VICTORIA DE DURANGO</p> <p>Sección: 171 S1</p> <p>Ubicación: SECRETARÍA DE DESARROLLO ECONÓMICO, BOULEVARD FELIPE PESCADOR, NÚMERO 800 PONIENTE, ZONA CENTRO, VICTORIA DE DURANGO, CÓDIGO POSTAL 34000, DURANGO, DURANGO., ANTIGUA ESTACIÓN DEL FERROCARRIL</p> <p>Presidenta/e: MARISA MARIA CAMPA ROJAS</p> <p>1er. Secretaria/o: ALEJANDRA GUADALUPE CONTRERAS CASTRO</p> <p>2do. Secretaria/o: LIDIA VERONICA JUAREZ MORENO</p> <p>1er. Escrutador: KEREN HAPUC MARTINEZ CAMPA</p> <p>2do. Escrutador: DOLORES DANIELA CONTRERAS CASTRO</p> <p>3er. Escrutador: GUSTAVO IVAN AMAYA CHAVIRA</p> <p>1er. Suplente: MA. LETICIA ESCOBEDO ESPARZA</p> <p>2do. Suplente: MARIA ESTHER HERNANDEZ BARBOZA</p> <p>3er. Suplente: BRIAN EDUARDO HERNANDEZ VELOZ</p>

<p>Distrito Federal: 4) VICTORIA DE DURANGO  Distrito Local: 1) VICTORIA DE DURANGO  Municipio: 5) DURANGO  Localidad: 1) VICTORIA DE DURANGO  Sección: 172 B1</p> <p>Ubicación: JARDÍN DE NIÑOS ADOLFO LÓPEZ MATEOS, CALLE REPÚBLICA DE BOLIVIA, SIN NÚMERO, COLONIA ADOLFO LÓPEZ MATEOS, VICTORIA DE DURANGO, CÓDIGO POSTAL 34210, DURANGO, DURANGO., ENTRE CALLE JESÚS GARCÍA Y CALLE REPÚBLICA DE ECUADOR</p> <p>Presidenta/e: MARIA DE JESUS AGUIRRE CASTAÑEDA  1er. Secretaria/o: FERNANDO MARTINEZ SANDOVAL  2do. Secretaria/o: IVANA ALEJANDRA CASTRO BUSTILLO  1er. Escrutador: MAYRA PATRICIA ALVAREZ QUIÑONES  2do. Escrutador: NIDIA SARAHI BRISEÑO ORTEGA  3er. Escrutador: MARIA ALEJANDRA IBARRA SANTILLAN  1er. Suplente: GENARO MAGTHIELL FLORES CAMPA  2do. Suplente: JULIO JORGE CARRILLO TALAMANTES  3er. Suplente: JUAN CARLOS MENDIAS LOERA</p>	<p>Distrito Federal: 4) VICTORIA DE DURANGO  Distrito Local: 1) VICTORIA DE DURANGO  Municipio: 5) DURANGO  Localidad: 1) VICTORIA DE DURANGO  Sección: 172 C1</p> <p>Ubicación: JARDÍN DE NIÑOS ADOLFO LÓPEZ MATEOS, CALLE REPÚBLICA DE BOLIVIA, SIN NÚMERO, COLONIA ADOLFO LÓPEZ MATEOS, VICTORIA DE DURANGO, CÓDIGO POSTAL 34210, DURANGO, DURANGO., ENTRE CALLE JESÚS GARCÍA Y CALLE REPÚBLICA DE ECUADOR</p> <p>Presidenta/e: GUILLERMINA MARTINEZ GONZALEZ  1er. Secretaria/o: JOAQUIN RICARDO CARRILLO GURROLA  2do. Secretaria/o: OSMAR GABRIEL FLORES CARREON  1er. Escrutador: ANDREA VALERIA BENAVENTE GARCIA  2do. Escrutador: DANNA CAROLINA CABRERA GALARZA  3er. Escrutador: KATIA MICHELLE MEDINA LUNA  1er. Suplente: MARIA ELENA GUERRERO FERNANDEZ  2do. Suplente: ALMA VERONICA HIDALGO ACOSTA  3er. Suplente: GERARDO RAMON DIAZ MARES</p>
<p>Distrito Federal: 4) VICTORIA DE DURANGO  Distrito Local: 1) VICTORIA DE DURANGO  Municipio: 5) DURANGO  Localidad: 1) VICTORIA DE DURANGO  Sección: 173 B1</p> <p>Ubicación: DOMICILIO PARTICULAR, CALLE REPÚBLICA DE COLOMBIA, NÚMERO 719, COLONIA ADOLFO LÓPEZ MATEOS, VICTORIA DE DURANGO, CÓDIGO POSTAL 34210, DURANGO, DURANGO., A UN COSTADO DEL CENTRO DE DESARROLLO</p> <p>Presidenta/e: RENE BAYONA MENDOZA  1er. Secretaria/o: ALFREDO DE LA TORRE MERAZ  2do. Secretaria/o: JAVIER AARON ALVAREZ FLORES  1er. Escrutador: ALMA YESENIA ARREOLA SORIA  2do. Escrutador: PAMELA DAIANA DEVORA SALAZAR  3er. Escrutador: JUAN CARLOS BORJAS RAMOS  1er. Suplente: MARIA LUISA DURAN MATA  2do. Suplente: BIANEY CRUZ PEREZ  3er. Suplente: CESAREO BLANCO FLORES</p>	<p>Distrito Federal: 4) VICTORIA DE DURANGO  Distrito Local: 1) VICTORIA DE DURANGO  Municipio: 5) DURANGO  Localidad: 1) VICTORIA DE DURANGO  Sección: 173 S1</p> <p>Ubicación: CENTRAL DE AUTOBUSES GENERAL FRANCISCO VILLA, BOULEVARD FRANCISCO VILLA, NÚMERO 101, COLONIA DEL MAESTRO, VICTORIA DE DURANGO, CÓDIGO POSTAL 34240, DURANGO, DURANGO., ENTRE BOULEVARD FELIPE PESCADOR Y AVENIDA JESÚS GARCÍA</p> <p>Presidenta/e: RAUL AMADOR VAZQUEZ  1er. Secretaria/o: BRENDA CORRAL DE LA TORRE  2do. Secretaria/o: NADIA VICTORIA ESCANDON MINCITAR  1er. Escrutador: MARIA DE LOURDES MAYELA ALVAREZ FLORES  2do. Escrutador: MARIA SOLEDAD ATAYDE BARRERA  3er. Escrutador: JOSE ATAYDE BARRERA  1er. Suplente: LEONARDO DIAZ RODRIGUEZ  2do. Suplente: CINTHYA PATRICIA FERNANDEZ ROBLES  3er. Suplente: MARTIN GALLEGOS SARIÑANA</p>
<p>Distrito Federal: 4) VICTORIA DE DURANGO  Distrito Local: 2) VICTORIA DE DURANGO  Municipio: 5) DURANGO  Localidad: 1) VICTORIA DE DURANGO  Sección: 174 B1</p> <p>Ubicación: ESCUELA PRIMARIA RAFAEL RAMÍREZ, CALLE ADOLFO RUIZ CORTINES, NÚMERO 305, COLONIA SANTA FE, VICTORIA DE DURANGO, CÓDIGO POSTAL 34240, DURANGO, DURANGO., A UN COSTADO DE SUPERVISIÓN ESCOLAR ZONA 109</p> <p>Presidenta/e: ALEJANDRO GALVAN GARCIA  1er. Secretaria/o: URIEL CANALES COMPEAN  2do. Secretaria/o: SUSANA MARIA AMAYA GARCIA  1er. Escrutador: LUIS GERARDO AGUILERA RODRIGUEZ  2do. Escrutador: NORMA ANGELICA ALANIZ MARENTES  3er. Escrutador: AIDE NALLELI BARRERA NUÑEZ  1er. Suplente: JESUS JOEL BARRERA NUÑEZ  2do. Suplente: JESUS ARIAS DIAZ  3er. Suplente: SERGIO ANDRADE CONTRERAS</p>	<p>Distrito Federal: 4) VICTORIA DE DURANGO  Distrito Local: 2) VICTORIA DE DURANGO  Municipio: 5) DURANGO  Localidad: 1) VICTORIA DE DURANGO  Sección: 174 C1</p> <p>Ubicación: ESCUELA PRIMARIA RAFAEL RAMÍREZ, CALLE ADOLFO RUIZ CORTINES, NÚMERO 305, COLONIA SANTA FE, VICTORIA DE DURANGO, CÓDIGO POSTAL 34240, DURANGO, DURANGO., A UN COSTADO DE SUPERVISIÓN ESCOLAR ZONA 109</p> <p>Presidenta/e: BLANCA ESTELA ANDRADE CONTRERAS  1er. Secretaria/o: OLIMPIA ALVARADO GONZALEZ  2do. Secretaria/o: STEPHANIE JACQUELINE BETANCOURT MURO  1er. Escrutador: ANGEL GREGORIO ADAME OLIVAS  2do. Escrutador: JOSE REFUGIO ANDRADE CONTRERAS  3er. Escrutador: HUGO RICARDO BARRERA NUÑEZ  1er. Suplente: JUAN ANTONIO AGUILAR MORALES  2do. Suplente: MARIA FRANCISCA BARRERA AVILA  3er. Suplente: JOSE LUIS ARIAS RODRIGUEZ</p>

<p>Distrito Federal: 4) VICTORIA DE DURANGO          Distrito Local: 2) VICTORIA DE DURANGO          Municipio: 5) DURANGO          Localidad: 1) VICTORIA DE DURANGO          Sección: 175 B1</p> <p>Ubicación: ESCUELA PRIMARIA PROFESOR MÁXIMO GÁMIZ FERNÁNDEZ, CALLE LITIO, NÚMERO 200, COLONIA LUIS ECHEVERRÍA, VICTORIA DE DURANGO, CÓDIGO POSTAL 34250, DURANGO, DURANGO., FRENTE AL CENTRO DE DISTRIBUCIÓN ORIENTE</p> <p>Presidenta/e: HUITZILIHUITL ACOSTA ORTEGA</p> <p>1er. Secretaria/o: KARLA MAYELA AGUIRRE PEREZ          2do. Secretaria/o: YENI GABRIELA BRECEDA REYES</p> <p>1er. Escrutador: OMAR DAVID BRETON GUTIERREZ          2do. Escrutador: SAUL DAVID BRECEDA REYES</p> <p>3er. Escrutador: MARTHA DOLORES ALVAREZ AYALA</p> <p>1er. Suplente: FRANCISCO BRECEDA LERMA          2do. Suplente: MARIA MAGDALENA BACIO GONZALEZ          3er. Suplente: TERESA BRECEDA LERMA</p>	<p>Distrito Federal: 4) VICTORIA DE DURANGO          Distrito Local: 2) VICTORIA DE DURANGO          Municipio: 5) DURANGO          Localidad: 1) VICTORIA DE DURANGO          Sección: 175 C1</p> <p>Ubicación: ESCUELA PRIMARIA PROFESOR MÁXIMO GÁMIZ FERNÁNDEZ, CALLE LITIO, NÚMERO 200, COLONIA LUIS ECHEVERRÍA, VICTORIA DE DURANGO, CÓDIGO POSTAL 34250, DURANGO, DURANGO., FRENTE AL CENTRO DE DISTRIBUCIÓN ORIENTE</p> <p>Presidenta/e: DANIELA GUADALUPE ACOSTA DIAZ</p> <p>1er. Secretaria/o: ARELY KARINA ANAYA ALVAREZ          2do. Secretaria/o: DIANA ALANIZ GONZALEZ</p> <p>1er. Escrutador: KARLA JANET ACOSTA ORTEGA          2do. Escrutador: JESUS ALVARADO RANGEL</p> <p>3er. Escrutador: JESUS ADRIAN BELTRAN MERAZ</p> <p>1er. Suplente: MIGUEL ANGEL AGUILAR CALDERON          2do. Suplente: RAMIRO ARCE CASTRO          3er. Suplente: CATARINO AVILA ANDRADE</p>
<p>Distrito Federal: 4) VICTORIA DE DURANGO          Distrito Local: 2) VICTORIA DE DURANGO          Municipio: 5) DURANGO          Localidad: 1) VICTORIA DE DURANGO          Sección: 176 B1</p> <p>Ubicación: ESCUELA PRIMARIA JOSÉ REVUELTAS, CALLE PROFESOR MÁXIMO GÁMIZ FERNÁNDEZ, NÚMERO 91, COLONIA MÁXIMO GÁMIZ, VICTORIA DE DURANGO, CÓDIGO POSTAL 34230, DURANGO, DURANGO., ENTRE BOULEVARD JESÚS GARCÍA Y CALLE MARÍA BAYONA</p> <p>Presidenta/e: TANHIA ALCANTARA HERRERA</p> <p>1er. Secretaria/o: LETICIA ROSALES RUIZ          2do. Secretaria/o: MARTHA VIRGINIA CONDE TORRES</p> <p>1er. Escrutador: EDGAR ENRIQUE GALINDO LERMA          2do. Escrutador: ALONDRA PATRICIA ALARCON RODRIGUEZ</p> <p>3er. Escrutador: GABINO ATAYDE FLORES</p> <p>1er. Suplente: AURELIO ANTUNA GONZALEZ          2do. Suplente: SANTOS AVILA CRUZ          3er. Suplente: CONSUELO GABRIELA CASTORENA SAUCEDO</p>	<p>Distrito Federal: 4) VICTORIA DE DURANGO          Distrito Local: 2) VICTORIA DE DURANGO          Municipio: 5) DURANGO          Localidad: 1) VICTORIA DE DURANGO          Sección: 176 C1</p> <p>Ubicación: ESCUELA PRIMARIA JOSÉ REVUELTAS, CALLE PROFESOR MÁXIMO GÁMIZ FERNÁNDEZ, NÚMERO 91, COLONIA MÁXIMO GÁMIZ, VICTORIA DE DURANGO, CÓDIGO POSTAL 34230, DURANGO, DURANGO., ENTRE BOULEVARD JESÚS GARCÍA Y CALLE MARÍA BAYONA</p> <p>Presidenta/e: REBECA JUDITH HERNANDEZ ZAVALA</p> <p>1er. Secretaria/o: TERESITA DE JESUS CARREON ARAMBULA          2do. Secretaria/o: RAY ALEXIS GAMALIER GONZALEZ FERMAN</p> <p>1er. Escrutador: PATRICIA ELIZABETH AGUILERA MAGALLANES          2do. Escrutador: SAMUEL FEDERICO ANTUNA RODRIGUEZ</p> <p>3er. Escrutador: YESENIA GONZALEZ MEDRANO</p> <p>1er. Suplente: JOSE GUADALUPE AVILA CRUZ          2do. Suplente: BELEM AZUCENA CARRILLO SIFUENTES          3er. Suplente: LORENA MONSERRAT ESTRADA GARCIA</p>
<p>Distrito Federal: 4) VICTORIA DE DURANGO          Distrito Local: 2) VICTORIA DE DURANGO          Municipio: 5) DURANGO          Localidad: 1) VICTORIA DE DURANGO          Sección: 177 B1</p> <p>Ubicación: ESCUELA PRIMARIA TIERRA Y LIBERTAD, CALLE TIERRA Y LIBERTAD, SIN NÚMERO, COLONIA EMILIANO ZAPATA, VICTORIA DE DURANGO, CÓDIGO POSTAL 34230, DURANGO, DURANGO., ENTRE CALLE RUBÉN JARAMILLO Y CALLE EMILIANO ZAPATA</p> <p>Presidenta/e: MANUELA ELIZABETH ADAME NAJERA</p> <p>1er. Secretaria/o: FRANCISCO URIEL ACOSTA RODRIGUEZ          2do. Secretaria/o: LUIS MANUEL FRIAS LOPEZ</p> <p>1er. Escrutador: DAVID ANUAR AGUILAR ROLDAN          2do. Escrutador: ALEJANDRA ALDABA MARTINEZ</p> <p>3er. Escrutador: MARIA ELENA ARREOLA SANCHEZ</p> <p>1er. Suplente: ESTEFANIA ESCOBEDO SORIA          2do. Suplente: LUIS ANTONIO HURTADO MERAZ          3er. Suplente: TOMAS CORONADO GARCIA</p>	<p>Distrito Federal: 4) VICTORIA DE DURANGO          Distrito Local: 2) VICTORIA DE DURANGO          Municipio: 5) DURANGO          Localidad: 1) VICTORIA DE DURANGO          Sección: 177 C1</p> <p>Ubicación: ESCUELA PRIMARIA TIERRA Y LIBERTAD, CALLE TIERRA Y LIBERTAD, SIN NÚMERO, COLONIA EMILIANO ZAPATA, VICTORIA DE DURANGO, CÓDIGO POSTAL 34230, DURANGO, DURANGO., ENTRE CALLE RUBÉN JARAMILLO Y CALLE EMILIANO ZAPATA</p> <p>Presidenta/e: BERNARDO ADOLFO ESCOBEDO DIAZ</p> <p>1er. Secretaria/o: ESTRELLA DEL SOCORRO ALEGRIA FLORES          2do. Secretaria/o: NELLY AZUCENA IBARRA SOSA</p> <p>1er. Escrutador: FELIPE DE JESUS GONZALEZ PEREZ          2do. Escrutador: JULIO DE JESUS ALEGRIA CARRAZCO</p> <p>3er. Escrutador: FRANCISCO JAVIER DE LEON ORTEGA</p> <p>1er. Suplente: JOSE GUADALUPE FLORES RODRIGUEZ          2do. Suplente: JUAN ANTONIO ALVARADO TORRES          3er. Suplente: ANTONIO LIMON GONZALEZ</p>



<p>Distrito Federal: 4) VICTORIA DE DURANGO          Distrito Local: 2) VICTORIA DE DURANGO          Municipio: 5) DURANGO          Localidad: 1) VICTORIA DE DURANGO          Sección: 178 B1</p> <p>Ubicación: ESCUELA PRIMARIA HERMANOS FLORES MAGÓN, CALLE DORADOS DE VILLA, SIN NÚMERO, COLONIA EMILIANO ZAPATA, VICTORIA DE DURANGO, CÓDIGO POSTAL 34230, DURANGO, DURANGO., ENTRE CALLE INDEPENDENCIA Y CALLE GUADALUPE VICTORIA</p> <p>Presidenta/e: MARLENE MAGALLANES ESCOBEDO</p> <p>1er. Secretaria/o: VALERIA JANETH AVIÑA FRANCO          2do. Secretaria/o: YAJAIRA JOSELIN BORJAS ORTIZ</p> <p>1er. Escrutador: JAIRO JOVANY CASTRELLON SANTIESTEBAN          2do. Escrutador: FRANCISCO JAVIER CARREÑO REYES</p> <p>3er. Escrutador: MARIA DEL SOCORRO HERNANDEZ BATRES</p> <p>1er. Suplente: JOSE MANUEL BARRAZA CERVANTES          2do. Suplente: ROSENDO HERNANDEZ SANDOVAL          3er. Suplente: ANA LUISA IBARRA CALDERON</p>	<p>Distrito Federal: 4) VICTORIA DE DURANGO          Distrito Local: 2) VICTORIA DE DURANGO          Municipio: 5) DURANGO          Localidad: 1) VICTORIA DE DURANGO          Sección: 178 C1</p> <p>Ubicación: ESCUELA PRIMARIA HERMANOS FLORES MAGÓN, CALLE DORADOS DE VILLA, SIN NÚMERO, COLONIA EMILIANO ZAPATA, VICTORIA DE DURANGO, CÓDIGO POSTAL 34230, DURANGO, DURANGO., ENTRE CALLE INDEPENDENCIA Y CALLE GUADALUPE VICTORIA</p> <p>Presidenta/e: JORGE ALBERTO MORALES CHAVEZ</p> <p>1er. Secretaria/o: SAMUEL DE JESUS ARAMBULA COVARRUBIAS          2do. Secretaria/o: JORGE ADRIAN CARDOZA CARRILLO</p> <p>1er. Escrutador: SHEILA JAZMIN CASTRO MORENO          2do. Escrutador: MANUEL DE JESUS CORONADO ESCOBEDO</p> <p>3er. Escrutador: YOLANDA MONTENEGRO REYES</p> <p>1er. Suplente: ERMINIA GARCIA HERNANDEZ          2do. Suplente: TOMAS HERRERA VILLARREAL          3er. Suplente: DANIEL NAJERA SARIÑANA</p>
<p>Distrito Federal: 4) VICTORIA DE DURANGO          Distrito Local: 2) VICTORIA DE DURANGO          Municipio: 5) DURANGO          Localidad: 1) VICTORIA DE DURANGO          Sección: 179 B1</p> <p>Ubicación: DOMICILIO PARTICULAR, CALLE FRANCISCO VILLA, NÚMERO 1002, COLONIA EMILIANO ZAPATA, VICTORIA DE DURANGO, CÓDIGO POSTAL 34230, DURANGO, DURANGO., ENTRE CALLE TOMA DE TORREÓN Y CALLE MÉXICO</p> <p>Presidenta/e: GABRIELA BARRIOS HERRERA</p> <p>1er. Secretaria/o: JUAN MAURICIO BARRON BARBOZA          2do. Secretaria/o: ROSA ELIA AGUIRRE RUANO</p> <p>1er. Escrutador: MARIA AZUCENA BARRIOS HERRERA          2do. Escrutador: RAFAELA ALEJANDRA APARICIO BRECEDA</p> <p>3er. Escrutador: JESUS RICARDO ARREOLA AGUILAR</p> <p>1er. Suplente: ALONDRA INES AVALOS CHAVEZ          2do. Suplente: LUCIA BRECEDA GUERRERO          3er. Suplente: ADRIANA CALDERA QUIROZ</p>	<p>Distrito Federal: 4) VICTORIA DE DURANGO          Distrito Local: 2) VICTORIA DE DURANGO          Municipio: 5) DURANGO          Localidad: 1) VICTORIA DE DURANGO          Sección: 179 C1</p> <p>Ubicación: DOMICILIO PARTICULAR, CALLE FRANCISCO VILLA, NÚMERO 1000, COLONIA EMILIANO ZAPATA, VICTORIA DE DURANGO, CÓDIGO POSTAL 34230, DURANGO, DURANGO., ENTRE CALLE TOMA DE TORREÓN Y CALLE MÉXICO</p> <p>Presidenta/e: ROSA MARIA BARRIOS HERRERA</p> <p>1er. Secretaria/o: LUIS CARLOS AGUILERA HERRERA          2do. Secretaria/o: VALERIA ELIZABETH ALVAREZ RUVALCABA</p> <p>1er. Escrutador: GABRIELA APARICIO BRECEDA          2do. Escrutador: LUZ MARIA ARELLANO RIOS</p> <p>3er. Escrutador: ROCIO IRENE ARREOLA VALENZUELA</p> <p>1er. Suplente: AURORA AVILA ANDRADE          2do. Suplente: MARIA BIRIDIANA BRECEDA MADRILES          3er. Suplente: MARIA VELIA BORJON ROSALES</p>
<p>Distrito Federal: 4) VICTORIA DE DURANGO          Distrito Local: 2) VICTORIA DE DURANGO          Municipio: 5) DURANGO          Localidad: 1) VICTORIA DE DURANGO          Sección: 180 B1</p> <p>Ubicación: JARDÍN DE NIÑOS SÓCRATES, CALLE JACINTO CANEK, SIN NÚMERO, COLONIA EMILIANO ZAPATA, VICTORIA DE DURANGO, CÓDIGO POSTAL 34230, DURANGO, DURANGO., ENTRE CALLE FRANCISCO VILLA Y CALLE NICOLÁS BRAVO</p> <p>Presidenta/e: SANDRA AZUCENA AVILA DIAZ</p> <p>1er. Secretaria/o: MARIA BRENDA LEAL RUIZ          2do. Secretaria/o: VICTOR MANUEL AVILA DIAZ</p> <p>1er. Escrutador: RAYMUNDO LEAL RUIZ          2do. Escrutador: MARIA JOSE ALVARADO GARCIA</p> <p>3er. Escrutador: BRENDA MIREYA AGUILAR MEDINA</p> <p>1er. Suplente: FRANCISCO ESQUIVEL BORJAS          2do. Suplente: MARIANA LIZBETH HERNANDEZ VALLES          3er. Suplente: LUIS ENRIQUE CASTRO VEGA</p>	<p>Distrito Federal: 4) VICTORIA DE DURANGO          Distrito Local: 2) VICTORIA DE DURANGO          Municipio: 5) DURANGO          Localidad: 1) VICTORIA DE DURANGO          Sección: 180 C1</p> <p>Ubicación: JARDÍN DE NIÑOS SÓCRATES, CALLE JACINTO CANEK, SIN NÚMERO, COLONIA EMILIANO ZAPATA, VICTORIA DE DURANGO, CÓDIGO POSTAL 34230, DURANGO, DURANGO., ENTRE CALLE FRANCISCO VILLA Y CALLE NICOLÁS BRAVO</p> <p>Presidenta/e: DULCE MARIANA BORJON DIAZ</p> <p>1er. Secretaria/o: ANA MARLETH MADRILES CONTRERAS          2do. Secretaria/o: DIANA COVARRUBIAS TREJO</p> <p>1er. Escrutador: DENISE ITZEL ORTEGA ZAPATA          2do. Escrutador: MARIA ESPERANZA ADAME GARCIA</p> <p>3er. Escrutador: MARIA BENITA BONILLA COVARRUBIAS</p> <p>1er. Suplente: NELVA OLIVIA FLORES ROCHA          2do. Suplente: RAMIRO CARRIZOSA MARTINEZ          3er. Suplente: RUBEN MERCADO CARRILLO</p>

<p>Distrito Federal: 4) VICTORIA DE DURANGO          Distrito Local: 2) VICTORIA DE DURANGO          Municipio: 5) DURANGO          Localidad: 1) VICTORIA DE DURANGO          Sección: 181 B1</p> <p>Ubicación: ESCUELA PRIMARIA VALLE DEL GUADIANA, CALLE MARCACITA, SIN NÚMERO, FRACCIONAMIENTO JOYAS DEL VALLE, VICTORIA DE DURANGO, CÓDIGO POSTAL 34237, DURANGO, DURANGO., FRENTE AL CENTRO DE ATENCIÓN MÚLTIPLE DE EDUCACIÓN ESPECIAL</p> <p>Presidenta/e: JUAN PABLO AYON LUGO</p> <p>1er. Secretaria/o: SERGIO CRUZ LEON</p> <p>2do. Secretaria/o: JUAN ANGEL DE LA RIVA CASTRO</p> <p>1er. Escrutador: ANDREA ANGELICA DE LA RIVA JIMENEZ</p> <p>2do. Escrutador: SAMANTHA ALONZO RAMIREZ</p> <p>3er. Escrutador: JULIA FLORES MARTINEZ</p> <p>1er. Suplente: VELIA ROCIO LUCERO CERVANTES</p> <p>2do. Suplente: MONICA PATRICIA CALDERON GARCIA</p> <p>3er. Suplente: MARIA IRMA GONZALEZ SALAS</p>	<p>Distrito Federal: 4) VICTORIA DE DURANGO          Distrito Local: 2) VICTORIA DE DURANGO          Municipio: 5) DURANGO          Localidad: 1) VICTORIA DE DURANGO          Sección: 181 C1</p> <p>Ubicación: ESCUELA PRIMARIA VALLE DEL GUADIANA, CALLE MARCACITA, SIN NÚMERO, FRACCIONAMIENTO JOYAS DEL VALLE, VICTORIA DE DURANGO, CÓDIGO POSTAL 34237, DURANGO, DURANGO., FRENTE AL CENTRO DE ATENCIÓN MÚLTIPLE DE EDUCACIÓN ESPECIAL</p> <p>Presidenta/e: RAUL ALONZO BARRERAS</p> <p>1er. Secretaria/o: SANDRA VERONICA DE LA HOYA HERRERA</p> <p>2do. Secretaria/o: JORGE LUIS LOUREIRO DEVORA</p> <p>1er. Escrutador: ABDALI ALONZO RAMIREZ</p> <p>2do. Escrutador: CHRISTIAN MANUEL CASTAÑÓN DOMINGUEZ</p> <p>3er. Escrutador: JOSEFA GURROLA GARCIA</p> <p>1er. Suplente: JUAN JOSE GARCIA RUIZ</p> <p>2do. Suplente: ALEJANDRA CELIS GONZALEZ</p> <p>3er. Suplente: ARNULFO LOERA ONTIVEROS</p>
<p>Distrito Federal: 4) VICTORIA DE DURANGO          Distrito Local: 5) VICTORIA DE DURANGO          Municipio: 5) DURANGO          Localidad: 1) VICTORIA DE DURANGO          Sección: 182 B1</p> <p>Ubicación: DOMICILIO PARTICULAR, CALLE ILINIO, NÚMERO 507, COLONIA LUIS ECHEVERRÍA ÁLVAREZ, VICTORIA DE DURANGO, CÓDIGO POSTAL 34250, DURANGO, DURANGO., ENTRE CALLE GALIO Y CALLE BERILIO</p> <p>Presidenta/e: MANUEL JERONIMO ALVARADO LOPEZ</p> <p>1er. Secretaria/o: CLAUDIA RAQUEL ALMANZA CASTILLO</p> <p>2do. Secretaria/o: ANA VERONICA GONZALEZ MENDOZA</p> <p>1er. Escrutador: DANNA PAOLA ATILANO QUIÑONES</p> <p>2do. Escrutador: ISRAEL ELIAS BAÑALES ALVAREZ</p> <p>3er. Escrutador: GUILLERMO DIAZ RUIZ</p> <p>1er. Suplente: MARIO ALBERTO ESCAMILLA TORRES</p> <p>2do. Suplente: MA. ANGELICA CHAVEZ PEREZ</p> <p>3er. Suplente: ELIDIA BALCAZAR JIMENEZ</p>	<p>Distrito Federal: 4) VICTORIA DE DURANGO          Distrito Local: 5) VICTORIA DE DURANGO          Municipio: 5) DURANGO          Localidad: 1) VICTORIA DE DURANGO          Sección: 182 C1</p> <p>Ubicación: DOMICILIO PARTICULAR, CALLE ILINIO, NÚMERO 507, COLONIA LUIS ECHEVERRÍA ÁLVAREZ, VICTORIA DE DURANGO, CÓDIGO POSTAL 34250, DURANGO, DURANGO., ENTRE CALLE GALIO Y CALLE BERILIO</p> <p>Presidenta/e: JAIME ALBERTO CANTU LEAL</p> <p>1er. Secretaria/o: ISAMAR STEFANIA ESCAMILLA NAVA</p> <p>2do. Secretaria/o: MARIANA EUGENIA GONZALEZ RUIZ</p> <p>1er. Escrutador: ANGEL JOVANNY CUMPLIDO ESCOBEDO</p> <p>2do. Escrutador: MARIA GUADALUPE BURGOS NUÑEZ</p> <p>3er. Escrutador: MARTIN ARREOLA ARREOLA</p> <p>1er. Suplente: JOSE EUSEBIO BARRIENTOS DIAZ</p> <p>2do. Suplente: MA DE LOS ANGELES CHAVEZ BURGOS</p> <p>3er. Suplente: MARIA DE LOS ANGELES CAMPA GALLEGOS</p>
<p>Distrito Federal: 4) VICTORIA DE DURANGO          Distrito Local: 5) VICTORIA DE DURANGO          Municipio: 5) DURANGO          Localidad: 1) VICTORIA DE DURANGO          Sección: 183 B1</p> <p>Ubicación: ESCUELA PRIMARIA FRANCISCO SARABIA, CALLE GADOLMIO, NÚMERO 2, COLONIA LUIS ECHEVERRÍA ÁLVAREZ, VICTORIA DE DURANGO, CÓDIGO POSTAL 34250, DURANGO, DURANGO., FRENTE A GUARDERÍA PIOLÍN</p> <p>Presidenta/e: MAYRA VANESSA CASTAÑEDA BARRAZA</p> <p>1er. Secretaria/o: ANA YAMILE GUERRERO VELETA</p> <p>2do. Secretaria/o: MARIA FRANCISCA BAÑALES HERNANDEZ</p> <p>1er. Escrutador: ANAHI HERNANDEZ MERAZ</p> <p>2do. Escrutador: ROSA MARIA BARBOZA MORALES</p> <p>3er. Escrutador: VERONICA AYALA PANUCO</p> <p>1er. Suplente: SAMUEL DIAZ NEVAREZ</p> <p>2do. Suplente: ROSA MARIA HARO GONZALEZ</p> <p>3er. Suplente: JOSEFINA HERNANDEZ FIGUEROA</p>	<p>Distrito Federal: 4) VICTORIA DE DURANGO          Distrito Local: 5) VICTORIA DE DURANGO          Municipio: 5) DURANGO          Localidad: 1) VICTORIA DE DURANGO          Sección: 183 C1</p> <p>Ubicación: ESCUELA PRIMARIA FRANCISCO SARABIA, CALLE GADOLMIO, NÚMERO 2, COLONIA LUIS ECHEVERRÍA ÁLVAREZ, VICTORIA DE DURANGO, CÓDIGO POSTAL 34250, DURANGO, DURANGO., FRENTE A GUARDERÍA PIOLÍN</p> <p>Presidenta/e: HUMBERTO GERARDO ESPARZA MORENO</p> <p>1er. Secretaria/o: ROSA GUADALUPE AVILA ZARATE</p> <p>2do. Secretaria/o: AHTZIRY JAQUELINE GARCIA SILVA</p> <p>1er. Escrutador: MONSERRAT SARAHÍ CARBAJAL SILVA</p> <p>2do. Escrutador: BALBINA CASTRO CASTAÑEDA</p> <p>3er. Escrutador: ALEJANDRA CAPALLERA REZA</p> <p>1er. Suplente: JONATHAN CERVANDO GARCIA GONZALEZ</p> <p>2do. Suplente: SOCORRO HERNANDEZ BRISEÑO</p> <p>3er. Suplente: JOVITA ARREOLA LOPEZ</p>

<p>Distrito Federal: 4) VICTORIA DE DURANGO  Distrito Local: 5) VICTORIA DE DURANGO  Municipio: 5) DURANGO  Localidad: 1) VICTORIA DE DURANGO  Sección: 184 B1</p> <p>Ubicación: ESCUELA PRIMARIA GUADALUPE VICTORIA, CALLE VICENTE GUERRERO, NÚMERO 705, COLONIA SANTA FE, VICTORIA DE DURANGO, CÓDIGO POSTAL 34240, DURANGO, DURANGO., CONTIGUA AL JARDÍN DE NIÑOS PROFESOR RAFAEL RAMÍREZ</p> <p>Presidenta/e: GABRIEL RAFAEL ANTUNEZ ORTEGA  1er. Secretaria/o: MARIA DEL CARMEN DE BUSK GALVAN  2do. Secretaria/o: ANDREA HERNANDEZ HERRERA  1er. Escrutador: SILVIA NALLELY GONZALEZ SOTO  2do. Escrutador: OLGA DELIA ARREDONDO GUTIERREZ  3er. Escrutador: HERIBERTO FERNANDEZ MANRIQUEZ  1er. Suplente: CARMEN ENRIQUETA ACOSTA BECERRIL  2do. Suplente: MARIA NORMA BURCIAGA FELIX  3er. Suplente: MARIA DEL PILAR HUIZAR CONTRERAS</p>	<p>Distrito Federal: 4) VICTORIA DE DURANGO  Distrito Local: 5) VICTORIA DE DURANGO  Municipio: 5) DURANGO  Localidad: 1) VICTORIA DE DURANGO  Sección: 184 C1</p> <p>Ubicación: ESCUELA PRIMARIA GUADALUPE VICTORIA, CALLE VICENTE GUERRERO, NÚMERO 705, COLONIA SANTA FE, VICTORIA DE DURANGO, CÓDIGO POSTAL 34240, DURANGO, DURANGO., CONTIGUA AL JARDÍN DE NIÑOS PROFESOR RAFAEL RAMÍREZ</p> <p>Presidenta/e: MARIA GUADALUPE AYALA DE LA ROSA  1er. Secretaria/o: MARIA DANIELA MARES QUIÑONES  2do. Secretaria/o: JOSE LUIS LOZA MENDOZA  1er. Escrutador: ISIS ESTRELLA ALVARADO LOZA  2do. Escrutador: INES GUADALUPE ATAYDE GUERECA  3er. Escrutador: ROSA ELVA HERNANDEZ MORENO  1er. Suplente: SERGIO ALEJANDRO ALVAREZ BAÑALES  2do. Suplente: TERESA GUERECA DE LOS SANTOS  3er. Suplente: EFRAIN ALVAREZ COLIN</p>
<p>Distrito Federal: 4) VICTORIA DE DURANGO  Distrito Local: 5) VICTORIA DE DURANGO  Municipio: 5) DURANGO  Localidad: 1) VICTORIA DE DURANGO  Sección: 185 B1</p> <p>Ubicación: ESCUELA PRIMARIA ELPIDIO G VELÁZQUEZ, CALLE FRANCISCA ESCÁRZAGA, NÚMERO 301, COLONIA DEL MAESTRO, VICTORIA DE DURANGO, CÓDIGO POSTAL 34240, DURANGO, DURANGO., ENTRE CALLE JUANA VILLALOBOS Y CALLE PROFESORA CONSUELO PÉREZ GAVILÁN</p> <p>Presidenta/e: ALFONSO GALLEGOS SANCHEZ  1er. Secretaria/o: EDUARDO ALONSO AMADOR GARCIA  2do. Secretaria/o: RAQUEL ARAGON RIVERA  1er. Escrutador: MONTSERRAT BAEZA MELCHOR  2do. Escrutador: ELVA GALINDO OCHOA  3er. Escrutador: LUIS FERNANDO CABRAL TAMAYO  1er. Suplente: MARIA DE LA LUZ EUGENIA AGUILAR GONZALEZ  2do. Suplente: AKARY MONSERRAT AMADOR GARCIA  3er. Suplente: MIRIAM JIMENA CASTAÑEDA JIMENEZ</p>	<p>Distrito Federal: 4) VICTORIA DE DURANGO  Distrito Local: 5) VICTORIA DE DURANGO  Municipio: 5) DURANGO  Localidad: 1) VICTORIA DE DURANGO  Sección: 185 C1</p> <p>Ubicación: ESCUELA PRIMARIA ELPIDIO G VELÁZQUEZ, CALLE FRANCISCA ESCÁRZAGA, NÚMERO 301, COLONIA DEL MAESTRO, VICTORIA DE DURANGO, CÓDIGO POSTAL 34240, DURANGO, DURANGO., ENTRE CALLE JUANA VILLALOBOS Y CALLE PROFESORA CONSUELO PÉREZ GAVILÁN</p> <p>Presidenta/e: SOCORRO DE LOURDES GRACIA GUERRERO  1er. Secretaria/o: SELENE ISELA ARAGON GARCIA  2do. Secretaria/o: JESICA BAEZA MELCHOR  1er. Escrutador: RICARDO ALAN BARRERA RAMIREZ  2do. Escrutador: BRENDA MARLENE GARCIA MAGALLANES  3er. Escrutador: CONSUELO ANAY GARCIA CORONA  1er. Suplente: RUBEN ALEMAN BURCIAGA  2do. Suplente: SEBASTIAN AVITIA ARAGON  3er. Suplente: RAUL ALEMAN BURCIAGA</p>
<p>Distrito Federal: 4) VICTORIA DE DURANGO  Distrito Local: 5) VICTORIA DE DURANGO  Municipio: 5) DURANGO  Localidad: 1) VICTORIA DE DURANGO  Sección: 186 B1</p> <p>Ubicación: INSTITUTO TECNOLÓGICO DE DURANGO, CALLE CAPITÁN FRANCISCO DE IBARRA, NÚMERO 1829 ORIENTE, COLONIA NUEVA VIZCAYA, VICTORIA DE DURANGO, CÓDIGO POSTAL 34080, DURANGO, DURANGO., A UN COSTADO DE PLAZA CENTAURO</p> <p>Presidenta/e: ADRIANA JULIETA ANTUNA JAIMES  1er. Secretaria/o: ALONSO JAVIER BARROETA SAUCEDO  2do. Secretaria/o: EDUARDO CARRILLO LEAL  1er. Escrutador: LYDIA CASTILLO BONILLA  2do. Escrutador: SHARON CICEÑA MEJORADO  3er. Escrutador: JUAN FRANCISCO CICEÑA PRENDES  1er. Suplente: RAFAEL CARRILLO LEAL  2do. Suplente: JULIA CHACON AVILA  3er. Suplente: MARIA DE LOS REMEDIOS AVALOS PEREZ</p>	<p>Distrito Federal: 4) VICTORIA DE DURANGO  Distrito Local: 6) VICTORIA DE DURANGO  Municipio: 5) DURANGO  Localidad: 1) VICTORIA DE DURANGO  Sección: 187 B1</p> <p>Ubicación: UNIDAD DEPORTIVA MANUEL GALINDO HIGUERA, PRIVADA DOLORES DEL RÍO, NÚMERO 608 B, COLONIA MADERERA, VICTORIA DE DURANGO, CÓDIGO POSTAL 34050, DURANGO, DURANGO., ENTRE CALLE ARTÍCULOS Y CALLE ASERRADEROS</p> <p>Presidenta/e: PAMELA ISABEL MAGALLANES PRADO  1er. Secretaria/o: EVA LUZ ARAMBULA RIVAS  2do. Secretaria/o: MARTHA LETICIA DE LOS RIOS DERAS  1er. Escrutador: MARIA INES AGUIRRE AGUILERA  2do. Escrutador: FERNANDA MONTSERRATH FLORES RODRIGUEZ  3er. Escrutador: MARIA NUBIA AGUIRRE AGUILERA  1er. Suplente: CARLOS ARMANDO FLORES GALLEGOS  2do. Suplente: ERIKA LIZZETH HERNANDEZ GALINDO  3er. Suplente: MARIA CLAUDIA ARENAS SEGOVIA</p>

<p>Distrito Federal: 4) VICTORIA DE DURANGO  Distrito Local: 6) VICTORIA DE DURANGO  Municipio: 5) DURANGO  Localidad: 1) VICTORIA DE DURANGO  Sección: 187 C1</p> <p>Ubicación: UNIDAD DEPORTIVA MANUEL GALINDO HIGUERA, PRIVADA DOLORES DEL RÍO, NÚMERO 608 B, COLONIA MADERERA, VICTORIA DE DURANGO, CÓDIGO POSTAL 34050, DURANGO, DURANGO., ENTRE CALLE ARTICULOS Y CALLE ASERRADEROS</p> <p>Presidenta/e: YOLANDA FERNANDEZ ORTEGA</p> <p>1er. Secretaria/o: FRANCISCO JAVIER BARRAZA AVILES  2do. Secretaria/o: MARIA BENITA GONZALEZ HERNANDEZ</p> <p>1er. Escrutador: FATIMA ESTALA GARCIA  2do. Escrutador: MONICA GRISELDA GARCIA CAMPA  3er. Escrutador: CRUZ BERTHA ARRIETA ARROYO</p> <p>1er. Suplente: GLORIA GARCIA RIOS  2do. Suplente: LETICIA HOLMOS JIMENEZ  3er. Suplente: JORGE BLANCO CANALES</p>	<p>Distrito Federal: 4) VICTORIA DE DURANGO  Distrito Local: 5) VICTORIA DE DURANGO  Municipio: 5) DURANGO  Localidad: 1) VICTORIA DE DURANGO  Sección: 188 B1</p> <p>Ubicación: ESCUELA SECUNDARIA BENITO JUÁREZ, CALLE GENERAL BLAS CORRAL, SIN NÚMERO NORTE, ZONA CENTRO, VICTORIA DE DURANGO, CÓDIGO POSTAL 34000, DURANGO, DURANGO., ENTRE CALLE PEREYRA Y CALLE ELORREAGA</p> <p>Presidenta/e: ROSALINDA CASTRO RODRIGUEZ</p> <p>1er. Secretaria/o: RAUL ALCANTAR CHAVEZ  2do. Secretaria/o: MARGARITA BARRERA TOVAR</p> <p>1er. Escrutador: MARIO HUMBERTO BURCIAGA SANCHEZ  2do. Escrutador: VICTOR ALEJANDRO CASTAÑEDA VAZQUEZ  3er. Escrutador: BLANCA LETICIA BERMUDEZ BARBOSA</p> <p>1er. Suplente: ALONDRA ALEXANDRA BERMUDEZ DIAZ  2do. Suplente: JUAN ANGEL BERMUDEZ SANCHEZ  3er. Suplente: JORGE CHAIDEZ BLANCO</p>
<p>Distrito Federal: 4) VICTORIA DE DURANGO  Distrito Local: 5) VICTORIA DE DURANGO  Municipio: 5) DURANGO  Localidad: 1) VICTORIA DE DURANGO  Sección: 188 C1</p> <p>Ubicación: ESCUELA SECUNDARIA BENITO JUÁREZ, CALLE GENERAL BLAS CORRAL, SIN NÚMERO NORTE, ZONA CENTRO, VICTORIA DE DURANGO, CÓDIGO POSTAL 34000, DURANGO, DURANGO., ENTRE CALLE PEREYRA Y CALLE ELORREAGA</p> <p>Presidenta/e: JORGE ARTURO ABITIA SORIA</p> <p>1er. Secretaria/o: ENRIQUE AVALOS MORALES  2do. Secretaria/o: AMIRA CECILIA BUJDUD QUIÑONES</p> <p>1er. Escrutador: MELISSA EMILIA CARRASCO FLORES  2do. Escrutador: ROSALBA ESTHER CASTAÑEDA VAZQUEZ  3er. Escrutador: PERLA JAQUELINE BERMUDEZ BARBOZA</p> <p>1er. Suplente: AVRIL ALEJANDRA BERMUDEZ RAMIREZ  2do. Suplente: LUIS FRANCISCO CARRASCO FLORES  3er. Suplente: SUSANA ANTUNA TORRES</p>	<p>Distrito Federal: 4) VICTORIA DE DURANGO  Distrito Local: 5) VICTORIA DE DURANGO  Municipio: 5) DURANGO  Localidad: 1) VICTORIA DE DURANGO  Sección: 189 B1</p> <p>Ubicación: ESCUELA PRIMARIA NÚMERO 8 FRANCISCO GONZÁLEZ DE LA VEGA, CALLE CASTAÑEDA, NÚMERO 600 NORTE, ZONA CENTRO, VICTORIA DE DURANGO, CÓDIGO POSTAL 34000, DURANGO, DURANGO., ENTRE CALLE PEREYRA Y BOULEVARD FELIPE PESCADOR</p> <p>Presidenta/e: ELSA SAYURI ARAGON SALAZAR</p> <p>1er. Secretaria/o: RAUL ARTURO CASTRO REYES  2do. Secretaria/o: ALONSO ARCE TORRES</p> <p>1er. Escrutador: MAYTHE BARBIER SALINAS  2do. Escrutador: JORGE ALEJANDRO ALARCON LERMA  3er. Escrutador: LEONEL IVAN ALARCON LERMA</p> <p>1er. Suplente: JOEL BONILLA BRAVO  2do. Suplente: CRISTOPHER ALBERTO BONILLA CASTELLANOS  3er. Suplente: MANUELA BRECEDA ALMEIDA</p>
<p>Distrito Federal: 4) VICTORIA DE DURANGO  Distrito Local: 5) VICTORIA DE DURANGO  Municipio: 5) DURANGO  Localidad: 1) VICTORIA DE DURANGO  Sección: 190 B1</p> <p>Ubicación: DOMICILIO PARTICULAR, CALLE PASTEUR, NÚMERO 640 NORTE, ZONA CENTRO, VICTORIA DE DURANGO, CÓDIGO POSTAL 34000, DURANGO, DURANGO., ENTRE BOULEVARD FELIPE PESCADOR Y CALLE PEREYRA</p> <p>Presidenta/e: ROSENDO CHAVEZ SAMANIEGO</p> <p>1er. Secretaria/o: CARLOS URIEL CASTRO MONTENEGRO  2do. Secretaria/o: DORA ESMERALDA CAZARES RAMIREZ</p> <p>1er. Escrutador: JAVIER ADRIAN GAMEZ VILLARREAL  2do. Escrutador: DAVID ALMADA ALBA  3er. Escrutador: ELISA IRENE ALBA GARCIA</p> <p>1er. Suplente: YOLANDA DE LA TORRE CALDERA  2do. Suplente: GETSEMANI APOLONIA GALINDO SERNA  3er. Suplente: MERCEDES IVETTE AVILA MIYAZAWA</p>	<p>Distrito Federal: 4) VICTORIA DE DURANGO  Distrito Local: 5) VICTORIA DE DURANGO  Municipio: 5) DURANGO  Localidad: 1) VICTORIA DE DURANGO  Sección: 191 B1</p> <p>Ubicación: CENTRO CULTURAL DEL ISSSTE, CALLE BRUNO MARTÍNEZ, NÚMERO 520 NORTE, ZONA CENTRO, VICTORIA DE DURANGO, CÓDIGO POSTAL 34000, DURANGO, DURANGO., ENTRE CALLE PEREYRA Y CALLE HERNÁNDEZ</p> <p>Presidenta/e: BERTHA ERIKA ARREOLA SALAS</p> <p>1er. Secretaria/o: ALEJANDRA AGUIRRE QUIÑONES  2do. Secretaria/o: NATALIA ALEJANDRA ALBIZTEGUI RODRIGUEZ</p> <p>1er. Escrutador: MARIA ELENA ALCALDE IBARRA  2do. Escrutador: ROBERTO ENRIQUE BAÑUELOS CASTAÑEDA  3er. Escrutador: MARIANA CAMPILLO GONZALEZ</p> <p>1er. Suplente: RAUL SERGIO CAMPILLO LLANO  2do. Suplente: GAEL RODOLFO BACIO MAYORGA  3er. Suplente: JOSE GUILLERMO ALMODOVAR ALVARADO</p>

<p>Distrito Federal: 4) VICTORIA DE DURANGO</p> <p>Distrito Local: 5) VICTORIA DE DURANGO</p> <p>Municipio: 5) DURANGO</p> <p>Localidad: 1) VICTORIA DE DURANGO</p> <p>Sección: 192 B1</p> <p>Ubicación: DOMICILIO PARTICULAR, CALLE GÓMEZ PALACIO, NÚMERO 958 PONIENTE, ZONA CENTRO, VICTORIA DE DURANGO, CÓDIGO POSTAL 34000, DURANGO, DURANGO., ENTRE CALLE HIDALGO Y CALLE ZARAGOZA</p> <p>Presidenta/e: FRANCISCO JAVIER AVILA BERROUT</p> <p>1er. Secretaria/o: YOLANDA AVILES MERCADO</p> <p>2do. Secretaria/o: FLAVIO DE JESUS BELTRAN MERAZ</p> <p>1er. Escrutador: NUBIA SUSANA CALDERON GARCIA</p> <p>2do. Escrutador: ANA CASANDRA CALDERON LOZANO</p> <p>3er. Escrutador: MARIA ELENA ALVAREZ GARCIA</p> <p>1er. Suplente: JUANITA ALVAREZ MEZA</p> <p>2do. Suplente: RICARDO BELTRAN MERAZ</p> <p>3er. Suplente: RITA ALEJANDRA BRETADO RODRIGUEZ</p>	<p>Distrito Federal: 4) VICTORIA DE DURANGO</p> <p>Distrito Local: 6) VICTORIA DE DURANGO</p> <p>Municipio: 5) DURANGO</p> <p>Localidad: 1) VICTORIA DE DURANGO</p> <p>Sección: 193 B1</p> <p>Ubicación: ESCUELA PRIMARIA NÚMERO 7 MIGUEL ALEMÁN VALDEZ, CALLE INDEPENDENCIA, NÚMERO 711 NORTE, ZONA CENTRO, VICTORIA DE DURANGO, CÓDIGO POSTAL 34000, DURANGO, DURANGO., ENTRADA POR CALLE GUADALUPE</p> <p>Presidenta/e: JULIO OCTAVIO AYALA AYALA</p> <p>1er. Secretaria/o: JESUS CARLOS GUERECA PRADO</p> <p>2do. Secretaria/o: ALMA SAMANTHA BAUTISTA MORALES</p> <p>1er. Escrutador: DORA ALICIA CARREÑO MERAZ</p> <p>2do. Escrutador: JOSE FRANCISCO ISAIS NAJERA</p> <p>3er. Escrutador: ROCIO CAMILA AYALA REYES</p> <p>1er. Suplente: LUIS ENRIQUE HERNANDEZ GAMBOA</p> <p>2do. Suplente: JOSE ARTURO ARELLANO TREJO</p> <p>3er. Suplente: GRISELDA GARCIA RIVERA</p>
<p>Distrito Federal: 4) VICTORIA DE DURANGO</p> <p>Distrito Local: 5) VICTORIA DE DURANGO</p> <p>Municipio: 5) DURANGO</p> <p>Localidad: 1) VICTORIA DE DURANGO</p> <p>Sección: 194 B1</p> <p>Ubicación: ESCUELA PRIMARIA NÚMERO 11 LORENZO ROJAS, CALLE GÓMEZ PALACIO, NÚMERO 1700 PONIENTE, ZONA CENTRO, VICTORIA DE DURANGO, CÓDIGO POSTAL 34000, DURANGO, DURANGO., ENTRADA POR CALLE DOLORES DEL RÍO</p> <p>Presidenta/e: ANA GABRIELA MERCADO CHAVEZ</p> <p>1er. Secretaria/o: HECTOR OMAR ALVARADO RENTERIA</p> <p>2do. Secretaria/o: EDUARDO ANDRADE PEREZ</p> <p>1er. Escrutador: MARIA DEL SOCORRO CARRILLO ACUÑA</p> <p>2do. Escrutador: MARTHA GONZALEZ GONZALEZ</p> <p>3er. Escrutador: FERNANDO CORRAL RODRIGUEZ</p> <p>1er. Suplente: JOSE GUEVARA GARCIA</p> <p>2do. Suplente: GERARDO PABLO DE LA HOYA GALINDO</p> <p>3er. Suplente: JUAN GABRIEL ALVAREZ MURILLO</p>	<p>Distrito Federal: 4) VICTORIA DE DURANGO</p> <p>Distrito Local: 5) VICTORIA DE DURANGO</p> <p>Municipio: 5) DURANGO</p> <p>Localidad: 1) VICTORIA DE DURANGO</p> <p>Sección: 194 C1</p> <p>Ubicación: ESCUELA PRIMARIA NÚMERO 11 LORENZO ROJAS, CALLE GÓMEZ PALACIO, NÚMERO 1700 PONIENTE, ZONA CENTRO, VICTORIA DE DURANGO, CÓDIGO POSTAL 34000, DURANGO, DURANGO., ENTRADA POR CALLE DOLORES DEL RÍO</p> <p>Presidenta/e: BIANCA CRISTEL AGUIRRE TORRES</p> <p>1er. Secretaria/o: ALMA DELIA ALVAREZ NIETO</p> <p>2do. Secretaria/o: MARIA ADRIANA BURCIAGA VARGAS</p> <p>1er. Escrutador: ABRAHAM URIEL GONZALEZ CASTRO</p> <p>2do. Escrutador: DIDIER FRANCISCO LOZA BERUMEN</p> <p>3er. Escrutador: ALONDRA MICHELLE ALVAREZ ROBLES</p> <p>1er. Suplente: JESUS RODOLFO LOPEZ JUAREZ</p> <p>2do. Suplente: JOAQUIN CASTOR DIAZ SILVA</p> <p>3er. Suplente: GABRIEL ANGEL LUCERO ORTIZ</p>
<p>Distrito Federal: 4) VICTORIA DE DURANGO</p> <p>Distrito Local: 6) VICTORIA DE DURANGO</p> <p>Municipio: 5) DURANGO</p> <p>Localidad: 1) VICTORIA DE DURANGO</p> <p>Sección: 195 B1</p> <p>Ubicación: DOMICILIO PARTICULAR, CALLE PUERTO DE CHETUMAL, NÚMERO 228, COLONIA MADERERA, VICTORIA DE DURANGO, CÓDIGO POSTAL 34050, DURANGO, DURANGO., ENTRE CALLE PUERTO DE ENSENADA Y CALLE PUERTO MANZANILLO</p> <p>Presidenta/e: MANUEL DE JESUS AGUILAR CASAS</p> <p>1er. Secretaria/o: STEPHANY ALEXANDRA BENITEZ ARMSTRONG</p> <p>2do. Secretaria/o: KARLA ARACELI MONARREZ MERCADO</p> <p>1er. Escrutador: GABRIELA ADAME BARRIOS</p> <p>2do. Escrutador: ANA CECILIA ALMEIDA RODRIGUEZ</p> <p>3er. Escrutador: CYNTHIA DEL SOCORRO DIAZ FLORES</p> <p>1er. Suplente: SERGIO ANTONIO MONTES TORRES</p> <p>2do. Suplente: SONIA LIZBETH PULIDO ARMENDARIZ</p> <p>3er. Suplente: LUCIA ALEMAN ESTRADA</p>	<p>Distrito Federal: 4) VICTORIA DE DURANGO</p> <p>Distrito Local: 6) VICTORIA DE DURANGO</p> <p>Municipio: 5) DURANGO</p> <p>Localidad: 1) VICTORIA DE DURANGO</p> <p>Sección: 195 C1</p> <p>Ubicación: DOMICILIO PARTICULAR, CALLE PUERTO DE CHETUMAL, NÚMERO 228, COLONIA MADERERA, VICTORIA DE DURANGO, CÓDIGO POSTAL 34050, DURANGO, DURANGO., ENTRE CALLE PUERTO DE ENSENADA Y CALLE PUERTO MANZANILLO</p> <p>Presidenta/e: NOHEMI JOSEFINA GANDARA FLORES</p> <p>1er. Secretaria/o: MARCK ARMSTRONG CARRILLO CONTRERAS</p> <p>2do. Secretaria/o: MIRIAM JAQUELINE OCHOA QUINTEROS</p> <p>1er. Escrutador: ERIKA DEL ROSARIO ACOSTA RODRIGUEZ</p> <p>2do. Escrutador: LOURDES DEL SOCORRO CANDIA CANTELLANO</p> <p>3er. Escrutador: MANUEL GONZALEZ VILLELA</p> <p>1er. Suplente: LUIS PARGA RODRIGUEZ</p> <p>2do. Suplente: MARIA LETICIA ADAME BARRIOS</p> <p>3er. Suplente: LUIS ENRIQUE HERRERA SALAZAR</p>

<p>Distrito Federal: 4) VICTORIA DE DURANGO          Distrito Local: 6) VICTORIA DE DURANGO          Municipio: 5) DURANGO          Localidad: 1) VICTORIA DE DURANGO          Sección: 196 B1</p> <p>Ubicación: DOMICILIO PARTICULAR, CALLE PINO, NÚMERO 413, COLONIA SANTA MARÍA, VICTORIA DE DURANGO, CÓDIGO POSTAL 34050, DURANGO, DURANGO., ENTRE CALLE ARTÍCULOS Y CALLE EL SALTO</p> <p>Presidenta/e: YAZED SEBASTIAN OVALLE MOO</p> <p>1er. Secretaria/o: JORGE ARTURO MOO AKE          2do. Secretaria/o: ANA MARIA CORREA ORNELAS          1er. Escrutador: GUILLERMO GONZALEZ JUAREZ          2do. Escrutador: MIGUEL ANTONIO ORTIZ SILVA          3er. Escrutador: ERIKA MARGARITA BARRAZA BETANCOURT          1er. Suplente: CRUZ DANIELA CERVANTES GONZALEZ          2do. Suplente: JUAN DE DIOS HERNANDEZ CAMPOS          3er. Suplente: FERMIN EFRAIN LAZALDE PACHECO</p>	<p>Distrito Federal: 4) VICTORIA DE DURANGO          Distrito Local: 6) VICTORIA DE DURANGO          Municipio: 5) DURANGO          Localidad: 1) VICTORIA DE DURANGO          Sección: 197 B1</p> <p>Ubicación: ESCUELA PRIMARIA VÍCTOR MANUEL SÁNCHEZ GARCÍA, CALLE TOMÁS URBINA, NÚMERO 111, COLONIA VILLA DE GUADALUPE, VICTORIA DE DURANGO, CÓDIGO POSTAL 34040, DURANGO, DURANGO., ENTRE CALLE EMILIANO ZAPATA Y PRIVADA TOMÁS URBINA</p> <p>Presidenta/e: JUAN MANUEL ARAMBULA ALVARADO</p> <p>1er. Secretaria/o: ERNESTO ARRIETA BERMUDEZ          2do. Secretaria/o: OSCAR ENRIQUE CHAVEZ SIMENTAL          1er. Escrutador: DIANEY BERENICE ALVAREZ NAVARRO          2do. Escrutador: LUIS ENRIQUE MOISES IBARRA NAJERA          3er. Escrutador: FERNANDO MAGALLANES DE LA CRUZ          1er. Suplente: MA. DEL CARMEN CABRERA SALINAS          2do. Suplente: BEATRIZ ALEJANDRA GARCIA IBARRA          3er. Suplente: ANGELICA GUERRERO VELARDE</p>
<p>Distrito Federal: 4) VICTORIA DE DURANGO          Distrito Local: 6) VICTORIA DE DURANGO          Municipio: 5) DURANGO          Localidad: 1) VICTORIA DE DURANGO          Sección: 197 C1</p> <p>Ubicación: ESCUELA PRIMARIA VÍCTOR MANUEL SÁNCHEZ GARCÍA, CALLE TOMÁS URBINA, NÚMERO 111, COLONIA VILLA DE GUADALUPE, VICTORIA DE DURANGO, CÓDIGO POSTAL 34040, DURANGO, DURANGO., ENTRE CALLE EMILIANO ZAPATA Y PRIVADA TOMÁS URBINA</p> <p>Presidenta/e: RAFAEL AGUILAR CONDE</p> <p>1er. Secretaria/o: MIRIAM GUADALUPE HINOJOSA OROZCO          2do. Secretaria/o: IVAN ALDAIR AGUERO MOSQUEDA          1er. Escrutador: BLANCA PATRICIA BAÑUELOS PULIDO          2do. Escrutador: LAURA MORA HUERTA          3er. Escrutador: MARIA DE LOURDES ANDRADE REYES          1er. Suplente: AURELIANO DELFIN BARRIOS          2do. Suplente: ERIKA YESENIA GOMEZ MAGALLANES          3er. Suplente: ROSA MARIA MATA VARELA</p>	<p>Distrito Federal: 4) VICTORIA DE DURANGO          Distrito Local: 6) VICTORIA DE DURANGO          Municipio: 5) DURANGO          Localidad: 1) VICTORIA DE DURANGO          Sección: 198 B1</p> <p>Ubicación: DOMICILIO PARTICULAR, PRIVADA DEL PEDREGAL, NÚMERO 113, COLONIA HÉCTOR MAYAGOITIA DOMÍNGUEZ, VICTORIA DE DURANGO, CÓDIGO POSTAL 34010, DURANGO, DURANGO., ENTRE CALLE FRANCISCO GONZÁLEZ DE LA VEGA Y PRIVADA REFORMA</p> <p>Presidenta/e: LAURA SOCORRO GOMEZ DIAZ</p> <p>1er. Secretaria/o: JAVIER CEPEDA ROMERO          2do. Secretaria/o: LESLIE GUADALUPE MARTINEZ TOCA          1er. Escrutador: LORENZO ANTONIO BARRAZA SALAZAR          2do. Escrutador: GREGORIA GONZALEZ CHAIREZ          3er. Escrutador: CANDY YATZIRI HERNANDEZ MURO          1er. Suplente: JOSE JUAN MACIAS MARTINEZ          2do. Suplente: BEATRIZ ADRIANA DAVILA DIAZ          3er. Suplente: ADRIAN MURUA GRACIANO</p>
<p>Distrito Federal: 4) VICTORIA DE DURANGO          Distrito Local: 6) VICTORIA DE DURANGO          Municipio: 5) DURANGO          Localidad: 1) VICTORIA DE DURANGO          Sección: 198 C1</p> <p>Ubicación: DOMICILIO PARTICULAR, PRIVADA DEL PEDREGAL, NÚMERO 106, COLONIA HÉCTOR MAYAGOITIA DOMÍNGUEZ, VICTORIA DE DURANGO, CÓDIGO POSTAL 34010, DURANGO, DURANGO., ENTRE CALLE FRANCISCO GONZÁLEZ DE LA VEGA Y CALLE ALBERTO MARTÍNEZ</p> <p>Presidenta/e: MARIO ARGEL LOPEZ CAZARES</p> <p>1er. Secretaria/o: MARIO ALBERTO DEL CAMPO RENTERIA          2do. Secretaria/o: JUANA CECILIA MELERO MERAZ          1er. Escrutador: RAMONA CHAVEZ VALENZUELA          2do. Escrutador: JOSEFINA PATRICIA GUTIERREZ SANCHEZ          3er. Escrutador: ADRIANA LARA BARRIOS          1er. Suplente: LUIS DAVID MARTINEZ TOCA          2do. Suplente: MARIA DEL SOCORRO GONZALEZ ESCOBEDO          3er. Suplente: CASIMIRO MARTINEZ CONTRERAS</p>	<p>Distrito Federal: 4) VICTORIA DE DURANGO          Distrito Local: 6) VICTORIA DE DURANGO          Municipio: 5) DURANGO          Localidad: 1) VICTORIA DE DURANGO          Sección: 198 C2</p> <p>Ubicación: DOMICILIO PARTICULAR, CALLE LUIS SUBIRIA Y CAMPA, NÚMERO 117, COLONIA HÉCTOR MAYAGOITIA DOMÍNGUEZ, VICTORIA DE DURANGO, CÓDIGO POSTAL 34010, DURANGO, DURANGO., ENTRE CALLE FRANCISCO GONZÁLEZ DE LA VEGA Y CALLE ALBERTO MARTÍNEZ</p> <p>Presidenta/e: GLORIA JOSEFINA BONILLA GONZALEZ</p> <p>1er. Secretaria/o: DAYANA MARISOL GARZA RAMIREZ          2do. Secretaria/o: MARIA DOLORES AGUILAR AVALOS          1er. Escrutador: TERESITA DE JESUS GALVAN RAMIREZ          2do. Escrutador: LUZ MARIA HERNANDEZ GALAVIZ          3er. Escrutador: BRENDA CAROLINA MACIAS MARTINEZ          1er. Suplente: VIRGINIA MONROY BOCANEGRA          2do. Suplente: CONSUELO CABRALES HERNANDEZ          3er. Suplente: DOLORES AGUILAR FRANCO</p>

<p>Distrito Federal: 4) VICTORIA DE DURANGO  Distrito Local: 6) VICTORIA DE DURANGO  Municipio: 5) DURANGO  Localidad: 1) VICTORIA DE DURANGO  Sección: 199 B1</p> <p>Ubicación: ESCUELA PRIMARIA HÉCTOR MAYAGOITIA DOMÍNGUEZ, CALLE SALVADOR GÁMIZ, NÚMERO 401, COLONIA FELIPE ÁNGELES, VICTORIA DE DURANGO, CÓDIGO POSTAL 34048, DURANGO, DURANGO., ENTRE CALLE ARROYO Y CALLE GENERAL RODOLFO FIERRO</p> <p>Presidenta/e: FELIPE GARCIA BARRAZA</p> <p>1er. Secretaria/o: ERIK EMMANUEL FIGUEROA ANTUNA  2do. Secretaria/o: REYNA JUDITH BATREZ CASTRO</p> <p>1er. Escrutador: REY JERONIMO GARCIA VALENZUELA  2do. Escrutador: MELANIE MARRUFO VARELA</p> <p>3er. Escrutador: SANDRA MARTINEZ VAZQUEZ</p> <p>1er. Suplente: DANIELA GUADALUPE PEREZ ARELLANO  2do. Suplente: ARACELI NAJERA MORALES  3er. Suplente: ALEJANDRO MISAHIEL HERNANDEZ HERNANDEZ</p>	<p>Distrito Federal: 4) VICTORIA DE DURANGO  Distrito Local: 6) VICTORIA DE DURANGO  Municipio: 5) DURANGO  Localidad: 1) VICTORIA DE DURANGO  Sección: 199 C1</p> <p>Ubicación: ESCUELA PRIMARIA HÉCTOR MAYAGOITIA DOMÍNGUEZ, CALLE SALVADOR GÁMIZ, NÚMERO 401, COLONIA FELIPE ÁNGELES, VICTORIA DE DURANGO, CÓDIGO POSTAL 34048, DURANGO, DURANGO., ENTRE CALLE ARROYO Y CALLE GENERAL RODOLFO FIERRO</p> <p>Presidenta/e: YESSICA GUADALUPE ROMERO GRANADOS</p> <p>1er. Secretaria/o: JAIRO RAZIEL FLORES NEVAREZ  2do. Secretaria/o: MELISSA GALVAN CARRILLO</p> <p>1er. Escrutador: LILIA MARISCAL PUENTES  2do. Escrutador: ALEJANDRO MARRUFO VILLARREAL</p> <p>3er. Escrutador: CLAUDIA OCHOA TOCA</p> <p>1er. Suplente: ROSA MARIA MORALES MURILLO  2do. Suplente: MA. JOSEFINA PEREYRA SANTOS  3er. Suplente: MARCELA JAZMIN LEYVA OLIVAS</p>
<p>Distrito Federal: 4) VICTORIA DE DURANGO  Distrito Local: 6) VICTORIA DE DURANGO  Municipio: 5) DURANGO  Localidad: 1) VICTORIA DE DURANGO  Sección: 200 B1</p> <p>Ubicación: ESCUELA PRIMARIA LUIS DONALDO COLOSIO MURRIETA, CALLE 6 DE MAYO, SIN NÚMERO, COLONIA MIGUEL DE LA MADRID, VICTORIA DE DURANGO, CÓDIGO POSTAL 34046, DURANGO, DURANGO., ENTRE CALLE 17 DE MAYO Y CALLE 23 DE MAYO</p> <p>Presidenta/e: LIZBETH DIAZ ESPINOZA</p> <p>1er. Secretaria/o: ZULEYMA ZUGEY MONTIEL HERNANDEZ  2do. Secretaria/o: MARIA DE LA LUZ CABRALES GARCIA</p> <p>1er. Escrutador: ADRIANA GARCIA GRACIANO  2do. Escrutador: LUIS ENRIQUE JIMENEZ VICARIO</p> <p>3er. Escrutador: RAUL MOLINA DOMINGUEZ</p> <p>1er. Suplente: MARIA JAQUELINA CARDOZA DIAZ  2do. Suplente: CINTHIA ANAHI DOMINGUEZ GALAVIZ  3er. Suplente: KAREN GUADALUPE BARRIOS RODRIGUEZ</p>	<p>Distrito Federal: 4) VICTORIA DE DURANGO  Distrito Local: 6) VICTORIA DE DURANGO  Municipio: 5) DURANGO  Localidad: 1) VICTORIA DE DURANGO  Sección: 200 C1</p> <p>Ubicación: ESCUELA PRIMARIA LUIS DONALDO COLOSIO MURRIETA, CALLE 6 DE MAYO, SIN NÚMERO, COLONIA MIGUEL DE LA MADRID, VICTORIA DE DURANGO, CÓDIGO POSTAL 34046, DURANGO, DURANGO., ENTRE CALLE 17 DE MAYO Y CALLE 23 DE MAYO</p> <p>Presidenta/e: CRISTABELLE DOMINGUEZ IBARRA</p> <p>1er. Secretaria/o: EVELYN PAULINA HUERTA TORRES  2do. Secretaria/o: RUBI LUCERO CASTRO LONVERA</p> <p>1er. Escrutador: MARIA BALBINA GARCIA GRACIANO  2do. Escrutador: LUIS RICARDO MACIAS GONZALEZ</p> <p>3er. Escrutador: FRANCISCO MONTIEL ESPINOZA</p> <p>1er. Suplente: MARIA DOLORES CARDOZA HERNANDEZ  2do. Suplente: ESTELA FERNANDEZ MIRANDA  3er. Suplente: JULIA GONZALEZ VALLEJO</p>
<p>Distrito Federal: 4) VICTORIA DE DURANGO  Distrito Local: 6) VICTORIA DE DURANGO  Municipio: 5) DURANGO  Localidad: 1) VICTORIA DE DURANGO  Sección: 200 C2</p> <p>Ubicación: ESCUELA PRIMARIA LUIS DONALDO COLOSIO MURRIETA, CALLE 6 DE MAYO, SIN NÚMERO, COLONIA MIGUEL DE LA MADRID, VICTORIA DE DURANGO, CÓDIGO POSTAL 34046, DURANGO, DURANGO., ENTRE CALLE 17 DE MAYO Y CALLE 23 DE MAYO</p> <p>Presidenta/e: JUAN MORALES ONTIVEROS</p> <p>1er. Secretaria/o: ALEXIS ARMANDO AVILA QUIÑONES  2do. Secretaria/o: MARIA MANUELA DE LA CRUZ PEDROZA</p> <p>1er. Escrutador: ERIKA AZUCENA GONZALEZ RIVERA  2do. Escrutador: JOAN SAMUEL MADRILES RODRIGUEZ</p> <p>3er. Escrutador: LUIS CARDOZA DIAZ</p> <p>1er. Suplente: LAURA OTILIA CARRASCO ANAYA  2do. Suplente: NORMA ANTONIA GARCIA RAMOS  3er. Suplente: FELICITAS BARRERA SUAREZ</p>	<p>Distrito Federal: 4) VICTORIA DE DURANGO  Distrito Local: 6) VICTORIA DE DURANGO  Municipio: 5) DURANGO  Localidad: 1) VICTORIA DE DURANGO  Sección: 201 B1</p> <p>Ubicación: ESCUELA PRIMARIA MIGUEL HIDALGO, CALLE CRISANTEMO, SIN NÚMERO, COLONIA LA VIRGEN, VICTORIA DE DURANGO, CÓDIGO POSTAL 34049, DURANGO, DURANGO., ENTRE LAS CALLES NARDO Y LIRIO</p> <p>Presidenta/e: PATRICIA JAQUEYDE MONTELONGO VELA</p> <p>1er. Secretaria/o: EDGAR DANIEL PEÑA MONTIEL  2do. Secretaria/o: YAEKKO MIROSLAVA AMAYA MARTELL</p> <p>1er. Escrutador: DIEGO MAXIMINO AVILES OROZCO  2do. Escrutador: MARIA ESPERANZA ESPINOZA ARAGON</p> <p>3er. Escrutador: MARIBEL GUERRA HERNANDEZ</p> <p>1er. Suplente: ANA KAREN HIDALGO MARTINEZ  2do. Suplente: ELIZABETH MARTINEZ PAEZ  3er. Suplente: MARIA DE LOS ANGELES MARTINEZ RUIZ</p>

<p>Distrito Federal: 4) VICTORIA DE DURANGO          Distrito Local: 6) VICTORIA DE DURANGO          Municipio: 5) DURANGO          Localidad: 1) VICTORIA DE DURANGO          Sección: 201 C1</p> <p>Ubicación: ESCUELA PRIMARIA MIGUEL HIDALGO, CALLE CRISANTEMO, SIN NÚMERO, COLONIA LA VIRGEN, VICTORIA DE DURANGO, CÓDIGO POSTAL 34049, DURANGO, DURANGO., ENTRE LAS CALLES NARDO Y LIRIO</p> <p>Presidenta/e: JORGE RICARDO MORENO ESTRADA          1er. Secretaria/o: DIANA XIMENA CARDOZA SOLANO          2do. Secretaria/o: GRACIANO NOE ORTIZ DE ALBA          1er. Escrutador: JOSE BARRAZA ARELLANO          2do. Escrutador: MARIA CECILIA GARCIA ACOSTA          3er. Escrutador: MARIA DEL ROCIO GUEVARA GARCIA          1er. Suplente: MARIA ELENA LOPEZ XX          2do. Suplente: MARIA DE LOS ANGELES NEVAREZ VALLES          3er. Suplente: SILVIA MONTIEL FRIAS</p>	<p>Distrito Federal: 4) VICTORIA DE DURANGO          Distrito Local: 6) VICTORIA DE DURANGO          Municipio: 5) DURANGO          Localidad: 1) VICTORIA DE DURANGO          Sección: 201 C2</p> <p>Ubicación: ESCUELA PRIMARIA MIGUEL HIDALGO, CALLE CRISANTEMO, SIN NÚMERO, COLONIA LA VIRGEN, VICTORIA DE DURANGO, CÓDIGO POSTAL 34049, DURANGO, DURANGO., ENTRE LAS CALLES NARDO Y LIRIO</p> <p>Presidenta/e: MIGUEL ANGEL MENDOZA MENDOZA          1er. Secretaria/o: JESSICA LIZETH ESCOBEDO AVITIA          2do. Secretaria/o: GABRIELA AGUILAR SIERRA          1er. Escrutador: CUTBERTHA CARRASCO HERNANDEZ          2do. Escrutador: MARIA ELEUTERIA GARCIA QUIÑONEZ          3er. Escrutador: FLORA ALICIA HERNANDEZ ALVAREZ          1er. Suplente: RICARDO LOPEZ ZUÑIGA          2do. Suplente: SANDRA AZUCENA ORTIZ IBARRA          3er. Suplente: JOSE MANUEL LOERA ESPINO</p>
<p>Distrito Federal: 4) VICTORIA DE DURANGO          Distrito Local: 6) VICTORIA DE DURANGO          Municipio: 5) DURANGO          Localidad: 1) VICTORIA DE DURANGO          Sección: 201 C3</p> <p>Ubicación: ESCUELA PRIMARIA MIGUEL HIDALGO, CALLE CRISANTEMO, SIN NÚMERO, COLONIA LA VIRGEN, VICTORIA DE DURANGO, CÓDIGO POSTAL 34049, DURANGO, DURANGO., ENTRE LAS CALLES NARDO Y LIRIO</p> <p>Presidenta/e: DAVID GABRIEL LUNA NAVARRO          1er. Secretaria/o: MARTIN ALONSO MANQUEROS ARREOLA          2do. Secretaria/o: MARCELA ALBA ORTIZ          1er. Escrutador: JUAN DANIEL CERVANTES RAMIREZ          2do. Escrutador: JOVITA GAYTAN LEYVA          3er. Escrutador: GUADALUPE FABIOLA HERNANDEZ HUERTA          1er. Suplente: BRENDA VERONICA MANRIQUEZ CORRALES          2do. Suplente: BRYAN DANIEL MONTIEL GARCIA          3er. Suplente: JOSE ANTONIO LUNA HERNANDEZ</p>	<p>Distrito Federal: 4) VICTORIA DE DURANGO          Distrito Local: 6) VICTORIA DE DURANGO          Municipio: 5) DURANGO          Localidad: 1) VICTORIA DE DURANGO          Sección: 201 C4</p> <p>Ubicación: ESCUELA PRIMARIA MIGUEL HIDALGO, CALLE CRISANTEMO, SIN NÚMERO, COLONIA LA VIRGEN, VICTORIA DE DURANGO, CÓDIGO POSTAL 34049, DURANGO, DURANGO., ENTRE LAS CALLES NARDO Y LIRIO</p> <p>Presidenta/e: PAULINA ITZEL ORONA QUIÑONES          1er. Secretaria/o: ARACELI GUADALUPE BARAJAS HERNANDEZ          2do. Secretaria/o: ALEJANDRA ELENA AMAYA TORRES          1er. Escrutador: MAURICIO DIAZ QUIÑONES          2do. Escrutador: NICOLASA GRACIANO GAMIZ          3er. Escrutador: LORENA HERNANDEZ SIFUENTES          1er. Suplente: MARTHA MARQUEZ ARENIVAS          2do. Suplente: MARIA ENGRACIA LOZANO SOTO          3er. Suplente: MARIA GLORIA MANRIQUEZ GURROLA</p>
<p>Distrito Federal: 4) VICTORIA DE DURANGO          Distrito Local: 6) VICTORIA DE DURANGO          Municipio: 5) DURANGO          Localidad: 1) VICTORIA DE DURANGO          Sección: 202 B1</p> <p>Ubicación: ESCUELA PRIMARIA RICARDO FLORES MAGÓN, CALLE NOGAL, SIN NÚMERO, COLONIA SANTA MARÍA, VICTORIA DE DURANGO, CÓDIGO POSTAL 34050, DURANGO, DURANGO., ENTRE CALLE ASERRADEROS Y CALLE MADEREROS</p> <p>Presidenta/e: DAVID EDUARDO AMADOR HERRERA          1er. Secretaria/o: ANGEL ALONSO AMADOR FRANCO          2do. Secretaria/o: VALERIA ALEJANDRA HERNANDEZ SORIA          1er. Escrutador: PEDRO ALONSO FONSECA HEREDIA          2do. Escrutador: JORGE ISIDRO FERNANDEZ ROCHA          3er. Escrutador: MARIA EDUWIGES ALDRETE BARRAZA          1er. Suplente: GUSTAVO ALEMAN AMAYA          2do. Suplente: VICTOR MANUEL ACEVEDO ENCINAS          3er. Suplente: ROSA ELVA AVILA DELGADO</p>	<p>Distrito Federal: 4) VICTORIA DE DURANGO          Distrito Local: 6) VICTORIA DE DURANGO          Municipio: 5) DURANGO          Localidad: 1) VICTORIA DE DURANGO          Sección: 202 C1</p> <p>Ubicación: ESCUELA PRIMARIA RICARDO FLORES MAGÓN, CALLE NOGAL, SIN NÚMERO, COLONIA SANTA MARÍA, VICTORIA DE DURANGO, CÓDIGO POSTAL 34050, DURANGO, DURANGO., ENTRE CALLE ASERRADEROS Y CALLE MADEREROS</p> <p>Presidenta/e: JOSE VALENTIN ALDABA SALAZAR          1er. Secretaria/o: LUIS ALBERTO BOLIVAR REYES          2do. Secretaria/o: EDGAR ALEJANDRO JIMENEZ QUEZADA          1er. Escrutador: JAVIER IVAN ALVARADO DELGADO          2do. Escrutador: CARLOS GUERRERO GRACIANO          3er. Escrutador: MARIO ALBERTO ESPINOZA GALAVIZ          1er. Suplente: MARIA ELENA HERRERA SALCIDO          2do. Suplente: MARIA GERARDA ALEMAN GARCIA          3er. Suplente: ASCENCION HECTOR ALMONTE HUERTA</p>



<p>Distrito Federal: 4) VICTORIA DE DURANGO          Distrito Local: 6) VICTORIA DE DURANGO          Municipio: 5) DURANGO          Localidad: 1) VICTORIA DE DURANGO          Sección: 202 C2</p> <p>Ubicación: ESCUELA PRIMARIA RICARDO FLORES MAGÓN, CALLE NOGAL, SIN NÚMERO, COLONIA SANTA MARÍA, VICTORIA DE DURANGO, CÓDIGO POSTAL 34050, DURANGO, DURANGO., ENTRE CALLE ASERRADEROS Y CALLE MADEREROS</p> <p>Presidenta/e: FLOR MARCELA MANCINAS RODRIGUEZ</p> <p>1er. Secretaria/o: TOMAS FERNANDEZ MENDEZ          2do. Secretaria/o: ALEJANDRA ALBA CAMPOS</p> <p>1er. Escrutador: ALEJANDRA ESTALA SANDOVAL          2do. Escrutador: MARIA DE LOS ANGELES CARRILLO SOTO          3er. Escrutador: BENITA FRIAS CASTAÑEDA</p> <p>1er. Suplente: BOGAR ALFREDO ALANIZ ALDRETE          2do. Suplente: JOSE EDUARDO AMADOR VAZQUEZ          3er. Suplente: YOLANDA CASTRUITA ROCHA</p>	<p>Distrito Federal: 4) VICTORIA DE DURANGO          Distrito Local: 6) VICTORIA DE DURANGO          Municipio: 5) DURANGO          Localidad: 1) VICTORIA DE DURANGO          Sección: 203 B1</p> <p>Ubicación: ESCUELA PRIMARIA GERVASIO GARCÍA, CALLE 5 DE FEBRERO, NÚMERO 400, COLONIA SILVESTRE DORADOR, VICTORIA DE DURANGO, CÓDIGO POSTAL 34070, DURANGO, DURANGO., FRENTE AL JARDÍN DE LA COLONIA OBRERA</p> <p>Presidenta/e: IVAN BRAVO OLIVAS</p> <p>1er. Secretaria/o: REYNA ESTEFANIA RODRIGUEZ GARCIA          2do. Secretaria/o: ELISA CISNEROS MONTOYA</p> <p>1er. Escrutador: ALEJANDRA CAROLINA HERRERA ARRIETA          2do. Escrutador: MONICA MIRANDA RODRIGUEZ          3er. Escrutador: ALMA EUGENIA ARREOLA FLORES</p> <p>1er. Suplente: LIRIO JUDITH DOMINGUEZ REYES          2do. Suplente: PABLO REYES GERMAN          3er. Suplente: MARIA MARTHA BAUTISTA SALINAS</p>
<p>Distrito Federal: 4) VICTORIA DE DURANGO          Distrito Local: 6) VICTORIA DE DURANGO          Municipio: 5) DURANGO          Localidad: 1) VICTORIA DE DURANGO          Sección: 203 C1</p> <p>Ubicación: ESCUELA PRIMARIA GERVASIO GARCÍA, CALLE 5 DE FEBRERO, NÚMERO 400, COLONIA SILVESTRE DORADOR, VICTORIA DE DURANGO, CÓDIGO POSTAL 34070, DURANGO, DURANGO., FRENTE AL JARDÍN DE LA COLONIA OBRERA</p> <p>Presidenta/e: BRENDA GABRIELA MEDINA ALONSO</p> <p>1er. Secretaria/o: CRUZ IXCHEL ARREOLA FLORES          2do. Secretaria/o: BRICIA ALBERTINA GUZMAN TERRONES</p> <p>1er. Escrutador: MANUEL ULISES MARTINEZ SALAZAR          2do. Escrutador: VERONICA MIRANDA RODRIGUEZ          3er. Escrutador: LUIS ALFREDO CASAS OROZCO</p> <p>1er. Suplente: JACOBO RAMIREZ AVALOS          2do. Suplente: DANIELA RENTERIA SALAS          3er. Suplente: PETRA LOPEZ MORENO</p>	<p>Distrito Federal: 4) VICTORIA DE DURANGO          Distrito Local: 6) VICTORIA DE DURANGO          Municipio: 5) DURANGO          Localidad: 1) VICTORIA DE DURANGO          Sección: 204 B1</p> <p>Ubicación: ESCUELA PRIMARIA PATRIA Y LIBERTAD, CALLE NELLY CAMPOBELLO ANTES MANGO, SIN NÚMERO, COLONIA ANTONIO RAMÍREZ, VICTORIA DE DURANGO, CÓDIGO POSTAL 34045, DURANGO, DURANGO., ENTRE LAS CALLES DURAZNO Y CAMELIA</p> <p>Presidenta/e: ALEJANDRINA HIDROGO ARREOLA</p> <p>1er. Secretaria/o: PEDRO ANGEL HERRERA RODRIGUEZ          2do. Secretaria/o: ALONDRA ALVAREZ GONZALEZ</p> <p>1er. Escrutador: MARIA OFELIA GALLEGOS OLIVEROS          2do. Escrutador: JOSEFINA HUERTA CHAVEZ          3er. Escrutador: ALMA CELIA CARRILLO ALVAREZ</p> <p>1er. Suplente: NORMA PATRICIA ESCOBEDO RENTERIA          2do. Suplente: MATILDE HERNANDEZ LOPEZ          3er. Suplente: CANDELARIA GURROLA CARRASCO</p>
<p>Distrito Federal: 4) VICTORIA DE DURANGO          Distrito Local: 6) VICTORIA DE DURANGO          Municipio: 5) DURANGO          Localidad: 1) VICTORIA DE DURANGO          Sección: 204 C1</p> <p>Ubicación: ESCUELA PRIMARIA PATRIA Y LIBERTAD, CALLE NELLY CAMPOBELLO ANTES MANGO, SIN NÚMERO, COLONIA ANTONIO RAMÍREZ, VICTORIA DE DURANGO, CÓDIGO POSTAL 34045, DURANGO, DURANGO., ENTRE LAS CALLES DURAZNO Y CAMELIA</p> <p>Presidenta/e: STEPHANIE ESPERANZA ARAMBURO LEON</p> <p>1er. Secretaria/o: BRICEYDA BERENICE MENA VELAZQUEZ          2do. Secretaria/o: MARIA PAULA ANDRADE PAEZ</p> <p>1er. Escrutador: JESUS EDUARDO GARCIA ORTIZ          2do. Escrutador: IRMA LAZALDE RODRIGUEZ          3er. Escrutador: JOSE CASTRO RAMIREZ</p> <p>1er. Suplente: MARIA ELSA ESTRADA TORRES          2do. Suplente: JOSEFINA HERNANDEZ REYES          3er. Suplente: SOCORRO CALDERON CASTRUITA</p>	<p>Distrito Federal: 4) VICTORIA DE DURANGO          Distrito Local: 6) VICTORIA DE DURANGO          Municipio: 5) DURANGO          Localidad: 1) VICTORIA DE DURANGO          Sección: 204 C2</p> <p>Ubicación: ESCUELA PRIMARIA PATRIA Y LIBERTAD, CALLE NELLY CAMPOBELLO ANTES MANGO, SIN NÚMERO, COLONIA ANTONIO RAMÍREZ, VICTORIA DE DURANGO, CÓDIGO POSTAL 34045, DURANGO, DURANGO., ENTRE LAS CALLES DURAZNO Y CAMELIA</p> <p>Presidenta/e: MARIO NARCISO DEL CAMPO CARREON</p> <p>1er. Secretaria/o: ROBERTO CARLOS BRISEÑO TINOCO          2do. Secretaria/o: DIANA LIZETH BUENO DUARTE</p> <p>1er. Escrutador: GLORIA MARIANA GONZALEZ NAVIDAD          2do. Escrutador: ERIKA YAZMIN LEYVA TORRES          3er. Escrutador: IRMA CASTRO VILLA</p> <p>1er. Suplente: DELFINA FELIX MARTINEZ          2do. Suplente: JORGE HURTADO ZAVALA          3er. Suplente: JUANA MARIA DE ANDA ARMENDARIZ</p>

<p>Distrito Federal: 4) VICTORIA DE DURANGO  Distrito Local: 6) VICTORIA DE DURANGO  Municipio: 5) DURANGO  Localidad: 1) VICTORIA DE DURANGO  Sección: 204 C3</p> <p>Ubicación: ESCUELA PRIMARIA PATRIA Y LIBERTAD, CALLE NELLY CAMPOBELLO ANTES MANGO, SIN NÚMERO, COLONIA ANTONIO RAMÍREZ, VICTORIA DE DURANGO, CÓDIGO POSTAL 34045, DURANGO, DURANGO., ENTRE LAS CALLES DURAZNO Y CAMELIA</p> <p>Presidenta/e: VALERIA FARIAS HERNANDEZ</p> <p>1er. Secretaria/o: JOSE ALAN CORIA CAMPOS  2do. Secretaria/o: DAVID CALZADA SALDAÑA</p> <p>1er. Escrutador: LEIDI ESTEFANIA GONZALEZ RAMIREZ  2do. Escrutador: MARIA HERMINIA AMEZCUA GONZALEZ  3er. Escrutador: ERIKA LUCERO CHAMORRO ORDAZ</p> <p>1er. Suplente: MARCO FRANCISCO GALLEGOS ROSALES  2do. Suplente: LUZ MARIA LARRETA RUIZ  3er. Suplente: TOMASA DELGADO DE LA ROSA</p>	<p>Distrito Federal: 4) VICTORIA DE DURANGO  Distrito Local: 6) VICTORIA DE DURANGO  Municipio: 5) DURANGO  Localidad: 1) VICTORIA DE DURANGO  Sección: 204 C4</p> <p>Ubicación: ESCUELA PRIMARIA PATRIA Y LIBERTAD, CALLE NELLY CAMPOBELLO ANTES MANGO, SIN NÚMERO, COLONIA ANTONIO RAMÍREZ, VICTORIA DE DURANGO, CÓDIGO POSTAL 34045, DURANGO, DURANGO., ENTRE LAS CALLES DURAZNO Y CAMELIA</p> <p>Presidenta/e: EDGAR ALEJANDRO GARCIA NUÑEZ</p> <p>1er. Secretaria/o: ILSE DANIELA GUIJARRO SALAZAR  2do. Secretaria/o: JOSE ALEJANDRO CAMPAGNE NEVAREZ</p> <p>1er. Escrutador: MARIA DE LOS ANGELES GONZALEZ RUIZ  2do. Escrutador: JORGE ANASTACIO AVIÑA JIMENEZ  3er. Escrutador: JAZMIN CISNEROS CHAPA</p> <p>1er. Suplente: MA. OFELIA GARCIA ALANIS  2do. Suplente: MARTHA GABRIELA LOPEZ ESTRADA  3er. Suplente: MANUELA FLORES HERNANDEZ</p>
<p>Distrito Federal: 4) VICTORIA DE DURANGO  Distrito Local: 6) VICTORIA DE DURANGO  Municipio: 5) DURANGO  Localidad: 1) VICTORIA DE DURANGO  Sección: 204 C5</p> <p>Ubicación: ESCUELA PRIMARIA PATRIA Y LIBERTAD, CALLE NELLY CAMPOBELLO ANTES MANGO, SIN NÚMERO, COLONIA ANTONIO RAMÍREZ, VICTORIA DE DURANGO, CÓDIGO POSTAL 34045, DURANGO, DURANGO., ENTRE LAS CALLES DURAZNO Y CAMELIA</p> <p>Presidenta/e: ROBERTO RAYMUNDO GONZALEZ GONZALEZ</p> <p>1er. Secretaria/o: MARIA ELENA HERNANDEZ SIERRA  2do. Secretaria/o: JOSE MANUEL CARRASCO MENDOZA</p> <p>1er. Escrutador: MIGUEL LUNA RODRIGUEZ  2do. Escrutador: CATALINA ELVA BARRAZA MARQUEZ  3er. Escrutador: RODRIGO BONIFACIO COVARRUBIAS FLORES</p> <p>1er. Suplente: JOSE ANTONIO GARCIA REYES  2do. Suplente: BEATRIZ YADIRA LOZANO PARADA  3er. Suplente: GUADALUPE HERNANDEZ CASTILLO</p>	<p>Distrito Federal: 4) VICTORIA DE DURANGO  Distrito Local: 6) VICTORIA DE DURANGO  Municipio: 5) DURANGO  Localidad: 1) VICTORIA DE DURANGO  Sección: 204 C6</p> <p>Ubicación: ESCUELA PRIMARIA PATRIA Y LIBERTAD, CALLE NELLY CAMPOBELLO ANTES MANGO, SIN NÚMERO, COLONIA ANTONIO RAMÍREZ, VICTORIA DE DURANGO, CÓDIGO POSTAL 34045, DURANGO, DURANGO., ENTRE LAS CALLES DURAZNO Y CAMELIA</p> <p>Presidenta/e: LUIS ALBERTO GONZALEZ RAMIREZ</p> <p>1er. Secretaria/o: JOSE LUNA HERNANDEZ  2do. Secretaria/o: DIANA ARACELI CARRERA ORTEGA</p> <p>1er. Escrutador: ROSALBA FLORES NORIEGA  2do. Escrutador: JULIO BAUTISTA CRUZ  3er. Escrutador: ELENA COVARRUBIAS RODRIGUEZ</p> <p>1er. Suplente: MA. FELIX GUTIERREZ OCHOA  2do. Suplente: FERNANDO MARTINEZ VICARIO  3er. Suplente: CATALINA HERRERA PULIDO</p>
<p>Distrito Federal: 4) VICTORIA DE DURANGO  Distrito Local: 6) VICTORIA DE DURANGO  Municipio: 5) DURANGO  Localidad: 1) VICTORIA DE DURANGO  Sección: 204 C7</p> <p>Ubicación: ESCUELA PRIMARIA PATRIA Y LIBERTAD, CALLE NELLY CAMPOBELLO ANTES MANGO, SIN NÚMERO, COLONIA ANTONIO RAMÍREZ, VICTORIA DE DURANGO, CÓDIGO POSTAL 34045, DURANGO, DURANGO., ENTRE LAS CALLES DURAZNO Y CAMELIA</p> <p>Presidenta/e: GUSTAVO IVAN GRACIANO MARTINEZ</p> <p>1er. Secretaria/o: CITLALI GUADALUPE HERNANDEZ SANCHEZ  2do. Secretaria/o: PATRICIA MARLET COVARRUBIAS RIVERA</p> <p>1er. Escrutador: JAZMIN ALONDRA GONZALEZ ANTUNA  2do. Escrutador: SARAHI BERENICE BLANCARTE HERRERA  3er. Escrutador: PEDRO COVARRUBIAS SARMIENTO</p> <p>1er. Suplente: MARIA ALEJANDRA GUZMAN BELTRAN  2do. Suplente: ROSALINA MEDRANO CANALES  3er. Suplente: EMMA CAMPOS FLORES</p>	<p>Distrito Federal: 4) VICTORIA DE DURANGO  Distrito Local: 6) VICTORIA DE DURANGO  Municipio: 5) DURANGO  Localidad: 1) VICTORIA DE DURANGO  Sección: 204 C8</p> <p>Ubicación: ESCUELA PRIMARIA PATRIA Y LIBERTAD, CALLE NELLY CAMPOBELLO ANTES MANGO, SIN NÚMERO, COLONIA ANTONIO RAMÍREZ, VICTORIA DE DURANGO, CÓDIGO POSTAL 34045, DURANGO, DURANGO., ENTRE LAS CALLES DURAZNO Y CAMELIA</p> <p>Presidenta/e: NORMA PATRICIA GURROLA ARREDONDO</p> <p>1er. Secretaria/o: LUISA JUANA GOMEZ FLORES  2do. Secretaria/o: ROSA HILDA DERAS CEPEDA</p> <p>1er. Escrutador: JUAN ANTONIO GONZALEZ FRANCO  2do. Escrutador: ALEJANDRA CALDERON CORREA  3er. Escrutador: JOSE MANUEL DE LA TORRE MARTINEZ</p> <p>1er. Suplente: DELIA DE MONSERRAT GUZMAN MADRILES  2do. Suplente: JOAQUIN LOPEZ REYES  3er. Suplente: MANUEL CHAIREZ AVITIA</p>

<p>Distrito Federal: 4) VICTORIA DE DURANGO  Distrito Local: 6) VICTORIA DE DURANGO  Municipio: 5) DURANGO  Localidad: 1) VICTORIA DE DURANGO  Sección: 204 C9</p> <p>Ubicación: ESCUELA PRIMARIA PATRIA Y LIBERTAD, CALLE NELLY CAMPOBELLO ANTES MANGO, SIN NÚMERO, COLONIA ANTONIO RAMÍREZ, VICTORIA DE DURANGO, CÓDIGO POSTAL 34045, DURANGO, DURANGO., ENTRE LAS CALLES DURAZNO Y CAMELIA</p> <p>Presidenta/e: MARINA HERNANDEZ DIAZ</p> <p>1er. Secretaria/o: ISMAEL ALVARADO SAUCEDO  2do. Secretaria/o: GETSEMANI GUADALUPE FARARONI VIDALES</p> <p>1er. Escrutador: LORENA JAZMIN HERRERA YAÑEZ  2do. Escrutador: BERTHA CANALES RAMIREZ  3er. Escrutador: PEDRO DIAZ CARREÑO</p> <p>1er. Suplente: JOSEFINA HERNANDEZ DIAZ  2do. Suplente: PERFECTO COBARRUVIAS RUELAS  3er. Suplente: HUMBERTO ALVARADO VARGAS</p>	<p>Distrito Federal: 4) VICTORIA DE DURANGO  Distrito Local: 5) VICTORIA DE DURANGO  Municipio: 5) DURANGO  Localidad: 1) VICTORIA DE DURANGO  Sección: 205 B1</p> <p>Ubicación: UNIVERSIDAD JOSÉ VASCONCELOS, CALLE GUADALUPE, NÚMERO 312 NORTE, ZONA CENTRO, VICTORIA DE DURANGO, CÓDIGO POSTAL 34000, DURANGO, DURANGO., ENTRE CALLE GÓMEZ PALACIO Y CALLE GABINO BARREDA</p> <p>Presidenta/e: JAIME AGUILAR ROLDAN</p> <p>1er. Secretaria/o: MARIA EMILIA ARAGON BELTRAN  2do. Secretaria/o: ANA LIZZETTE BALLIN COVARRUBIAS</p> <p>1er. Escrutador: ADRIANA MIRIEL BARRAZA ALVAREZ  2do. Escrutador: DULCE GISELA BURCIAGA BRETON  3er. Escrutador: ANA GABRIELA CHAVARRIA SANCHEZ</p> <p>1er. Suplente: JOSE EFREN ALVAREZ DEL CASTILLO GOMEZ  2do. Suplente: MARIA DEL PILAR AGUILAR RANGEL  3er. Suplente: EDGAR HIRAM ARRIETA DIAZ</p>
<p>Distrito Federal: 4) VICTORIA DE DURANGO  Distrito Local: 5) VICTORIA DE DURANGO  Municipio: 5) DURANGO  Localidad: 1) VICTORIA DE DURANGO  Sección: 206 B1</p> <p>Ubicación: JARDÍN DE NIÑOS MUNDO MÁGICO, CALLE CAÑOAS, NÚMERO 214 PONIENTE, ZONA CENTRO, VICTORIA DE DURANGO, CÓDIGO POSTAL 34000, DURANGO, DURANGO., ENTRE CALLE FÉNIX Y CERRADA POPOCATÉPETL</p> <p>Presidenta/e: ANA LUZ BADILLO LOPEZ</p> <p>1er. Secretaria/o: XOCHITL ARMIDA BRAVO XX  2do. Secretaria/o: LISANDRO CASTRO AVILA</p> <p>1er. Escrutador: HAYRA KARINA ALCOHON JIMENEZ  2do. Escrutador: AIDA GUADALUPE ARCE GOMEZ  3er. Escrutador: NADIA ARROYO VAZQUEZ</p> <p>1er. Suplente: HECTOR OCTAVIO CARRIEDO SAENZ  2do. Suplente: JULIA CARAZA DOMINGUEZ  3er. Suplente: SARAH CARAZA DOMINGUEZ</p>	<p>Distrito Federal: 4) VICTORIA DE DURANGO  Distrito Local: 5) VICTORIA DE DURANGO  Municipio: 5) DURANGO  Localidad: 1) VICTORIA DE DURANGO  Sección: 207 B1</p> <p>Ubicación: ESCUELA PRIMARIA NÚMERO 16 RAFAEL HERRERA, CALLE AQUILES SERDÁN, NÚMERO 934 PONIENTE, ZONA CENTRO, VICTORIA DE DURANGO, CÓDIGO POSTAL 34000, DURANGO, DURANGO., A UN COSTADO DEL COLEGIO TERESA DE ÁVILA</p> <p>Presidenta/e: MARTHA PATRICIA ANTUNA MARTINEZ</p> <p>1er. Secretaria/o: SERGIO ENRIQUE ESQUIVEL PICHARDO  2do. Secretaria/o: DAVID ALBERTO CALVILLO SARACHO</p> <p>1er. Escrutador: CLAUDIA SOLEDAD ALVARADO CISNEROS  2do. Escrutador: RICARDO ARCE MARTINEZ  3er. Escrutador: VICTORIA MARGARITA ARRIETA SOLIS</p> <p>1er. Suplente: REBECA ELIZONDO IBARRA  2do. Suplente: TEODORA ANTONIO HERNANDEZ  3er. Suplente: MA. DEL SOCORRO BERUMEN VELIZ</p>
<p>Distrito Federal: 4) VICTORIA DE DURANGO  Distrito Local: 5) VICTORIA DE DURANGO  Municipio: 5) DURANGO  Localidad: 1) VICTORIA DE DURANGO  Sección: 208 B1</p> <p>Ubicación: ESCUELA PRIMARIA PROFESORA ELENA CENTENO, CALLE GENERAL GUADALUPE VICTORIA, NÚMERO 245 NORTE, ZONA CENTRO, VICTORIA DE DURANGO, CÓDIGO POSTAL 34000, DURANGO, DURANGO., ENTRE CALLE GABINO BARREDA Y CALLE CORONADO</p> <p>Presidenta/e: ANDRES ALDABA BOLIVAR</p> <p>1er. Secretaria/o: MARINA DE SAN JUAN BRAVO ALAMILLA  2do. Secretaria/o: DORIAN AGUILERA ESPINOSA</p> <p>1er. Escrutador: FRANCISCO ALVAREZ GURROLA  2do. Escrutador: MARIA DE LA LUZ ALVAREZ MARTINEZ  3er. Escrutador: LOURDES DE SAN JUAN BRAVO ALAMILLA</p> <p>1er. Suplente: OSCAR SAMIR CHACON MORENO  2do. Suplente: AZENETH DE LUNA GALVAN  3er. Suplente: MARGARITA AYALA MENDOZA</p>	<p>Distrito Federal: 4) VICTORIA DE DURANGO  Distrito Local: 5) VICTORIA DE DURANGO  Municipio: 5) DURANGO  Localidad: 1) VICTORIA DE DURANGO  Sección: 209 B1</p> <p>Ubicación: SINDICATO ÚNICO DE TRABAJADORES ELECTRICISTAS DE LA REPÚBLICA MEXICANA, SECCIÓN 54, CALLE GÓMEZ PALACIO, NÚMERO 237 PONIENTE, ZONA CENTRO, VICTORIA DE DURANGO, CÓDIGO POSTAL 34000, DURANGO, DURANGO., ENTRE CALLE PASTEUR Y CALLE PATONI</p> <p>Presidenta/e: ERNESTO BARRAZA ARAGON</p> <p>1er. Secretaria/o: MARIA EVELIA CAMPA CAMPA  2do. Secretaria/o: ANGEL ALONSO CORDOBA LOPEZ</p> <p>1er. Escrutador: DANNA LAVINIA CORDOBA LOPEZ  2do. Escrutador: EMMA OLIVIA BERMUDEZ PIÑA  3er. Escrutador: ANA PAULINA CALDERON GARRIDO</p> <p>1er. Suplente: RICARDO CERRILLO BASTIDA  2do. Suplente: IRMA GABRIELA ESQUIVEL RAMOS  3er. Suplente: DAVID ALEJANDRO DIAZ TELLEZ</p>

<p>Distrito Federal: 4) VICTORIA DE DURANGO  Distrito Local: 5) VICTORIA DE DURANGO  Municipio: 5) DURANGO  Localidad: 1) VICTORIA DE DURANGO  Sección: 210 B1</p> <p>Ubicación: ESCUELA PRIMARIA NÚMERO 3 MIGUEL ÁNGEL DE QUEVEDO, CALLE PALOMA, NÚMERO 101 ORIENTE, ZONA CENTRO, VICTORIA DE DURANGO, CÓDIGO POSTAL 34000, DURANGO, DURANGO., ESQUINA CON CALLE ZARCO</p> <p>Presidenta/e: MISAEEL ABIUD BARRAZA CASTAÑEDA</p> <p>1er. Secretaria/o: ANTONIO ALVAREZ CEDILLO  2do. Secretaria/o: JESUS ROBERTO ANTUNA CHAVEZ</p> <p>1er. Escrutador: RUTH CECILIA BARRAZA CASTAÑEDA  2do. Escrutador: OCTAVIO BARRON CISNEROS</p> <p>3er. Escrutador: MARLENE CABRAL HERNANDEZ</p> <p>1er. Suplente: MARTHA MARIA CARBAJAL MADERA  2do. Suplente: RAYMUNDO CERVANTES HERNANDEZ  3er. Suplente: MARIA DE JESUS BENAVENTE MARTINEZ</p>	<p>Distrito Federal: 4) VICTORIA DE DURANGO  Distrito Local: 5) VICTORIA DE DURANGO  Municipio: 5) DURANGO  Localidad: 1) VICTORIA DE DURANGO  Sección: 210 C1</p> <p>Ubicación: ESCUELA PRIMARIA NÚMERO 3 MIGUEL ÁNGEL DE QUEVEDO, CALLE PALOMA, NÚMERO 101 ORIENTE, ZONA CENTRO, VICTORIA DE DURANGO, CÓDIGO POSTAL 34000, DURANGO, DURANGO., ESQUINA CON CALLE ZARCO</p> <p>Presidenta/e: JAVIER SEBASTIAN CAZARES BENITEZ</p> <p>1er. Secretaria/o: CLAUDIA ALVAREZ REYNA  2do. Secretaria/o: JUAN AVALOS MORENO</p> <p>1er. Escrutador: HECTOR TONATIUH BARRON ARCINIEGA  2do. Escrutador: VERONICA JAZMIN BRETADO RODRIGUEZ</p> <p>3er. Escrutador: EMILIANO TONATIUH BARRON CISNEROS</p> <p>1er. Suplente: JORGE ARTURO CENICEROS MONCIVAIS  2do. Suplente: MARIA DE LA LUZ AGUIRRE CASTAÑEDA  3er. Suplente: GRACIELA ALVAREZ SOTO</p>
<p>Distrito Federal: 4) VICTORIA DE DURANGO  Distrito Local: 5) VICTORIA DE DURANGO  Municipio: 5) DURANGO  Localidad: 1) VICTORIA DE DURANGO  Sección: 211 B1</p> <p>Ubicación: ESCUELA PREPARATORIA NOCTURNA DE LA UNIVERSIDAD JUÁREZ DEL ESTADO DE DURANGO, CALLE PALOMA, SIN NÚMERO, ZONA CENTRO, VICTORIA DE DURANGO, CÓDIGO POSTAL 34000, DURANGO, DURANGO., ESQUINA CON CALLE MIGUEL DE CERVANTES SAAVEDRA</p> <p>Presidenta/e: LUCIA GUADALUPE ALVAREZ CAMPOS</p> <p>1er. Secretaria/o: JORGE ANTONIO CHAVEZ VELA  2do. Secretaria/o: EVELYN JANETH DE LA PARRA PRECIADO</p> <p>1er. Escrutador: BEATRIZ FERNANDA CANO GONZALEZ  2do. Escrutador: GINA AZENETH CHAIREZ SOLIS</p> <p>3er. Escrutador: JORGE GONZALO CHAIREZ SOLIS</p> <p>1er. Suplente: SANDRA MONICA DE LA O DE LA CRUZ  2do. Suplente: ALONSO BAYONA MORAN  3er. Suplente: EMMANUEL CASTILLO MARRERO</p>	<p>Distrito Federal: 4) VICTORIA DE DURANGO  Distrito Local: 5) VICTORIA DE DURANGO  Municipio: 5) DURANGO  Localidad: 1) VICTORIA DE DURANGO  Sección: 212 B1</p> <p>Ubicación: COLEGIO MONTESSORI, CALLE PALOMA, NÚMERO 441 ORIENTE, ZONA CENTRO, VICTORIA DE DURANGO, CÓDIGO POSTAL 34000, DURANGO, DURANGO., ENTRE CALLE MIGUEL DE CERVANTES SAAVEDRA Y CALLE REGATO</p> <p>Presidenta/e: NABILE HORTENSIA CORRES MIJARES</p> <p>1er. Secretaria/o: ABDEL HUMBERTO AGUIRRE RIVAS  2do. Secretaria/o: ERIK MARTIN AVILA DOZAL</p> <p>1er. Escrutador: CARLOS ADRIAN CAMPOS OCHOA  2do. Escrutador: JULIA CASIAN CASTAÑEDA</p> <p>3er. Escrutador: FABIO CASSIAN VALTIERRA</p> <p>1er. Suplente: ANA PAULA BAUMGARTEN LARA  2do. Suplente: NORMA ALICIA AVILA DOSAL  3er. Suplente: SARAH VALERIA ACOSTA GARCIA</p>
<p>Distrito Federal: 4) VICTORIA DE DURANGO  Distrito Local: 5) VICTORIA DE DURANGO  Municipio: 5) DURANGO  Localidad: 1) VICTORIA DE DURANGO  Sección: 213 B1</p> <p>Ubicación: ESTANCIA INFANTIL Y JARDÍN DE NIÑOS KANBAL, CALLE PALOMA, NÚMERO 424 ORIENTE, ZONA CENTRO, VICTORIA DE DURANGO, CÓDIGO POSTAL 34000, DURANGO, DURANGO., ENTRE MIGUEL DE CERVANTES SAAVEDRA Y PRIVADA RINCONADA DEL FRESNO</p> <p>Presidenta/e: ESPIRIDION CENICEROS MORALES</p> <p>1er. Secretaria/o: MARTHA PATRICIA CHAIREZ SMYTHE  2do. Secretaria/o: MARIA FERNANDA CASTILLO ARENAS</p> <p>1er. Escrutador: MARIA DE LOS ANGELES BERUMEN QUIÑONES  2do. Escrutador: FERNANDA ELIZABETH ARANDA CHAIREZ</p> <p>3er. Escrutador: DANNA ELISA BLANCAS GUERRERO</p> <p>1er. Suplente: MERCEDES DEL SOCORRO BUSTAMANTE GOMEZ  2do. Suplente: LUZ MARIA ARENAS HERRERA  3er. Suplente: LAURA XIMENA GOMEZ FELIX</p>	<p>Distrito Federal: 4) VICTORIA DE DURANGO  Distrito Local: 5) VICTORIA DE DURANGO  Municipio: 5) DURANGO  Localidad: 1) VICTORIA DE DURANGO  Sección: 214 B1</p> <p>Ubicación: ESCUELA PRIMARIA NÚMERO 10 PROFESORA GUADALUPE REVILLA, CALLE AQUILES SERDÁN, NÚMERO 703, ZONA CENTRO, VICTORIA DE DURANGO, CÓDIGO POSTAL 34000, DURANGO, DURANGO., ESQUINA CON CALLE ALBERTO TERRONES</p> <p>Presidenta/e: ROMULO DE JESUS CAMPUZANO GONZALEZ</p> <p>1er. Secretaria/o: LUIS ENRIQUE CARREON GARCIA  2do. Secretaria/o: DIEGO FILETO CAMPAGNE</p> <p>1er. Escrutador: FIDEL GARCIA VARELA  2do. Escrutador: YERIAN MICHELLE YUSDEFIN ALMONTE GARCIA</p> <p>3er. Escrutador: J. JESUS PASTOR ALBA CARPIO</p> <p>1er. Suplente: ALEJANDRO BERMUDEZ MEJIA  2do. Suplente: CONCEPCION CARCAÑO HUITRON  3er. Suplente: LEONARDO FAVELA QUINTERO</p>

<p>Distrito Federal: 4) VICTORIA DE DURANGO  Distrito Local: 5) VICTORIA DE DURANGO  Municipio: 5) DURANGO  Localidad: 1) VICTORIA DE DURANGO  Sección: 215 B1</p> <p>Ubicación: JARDÍN DE NIÑOS EL PRINCIPITO, CALLE CAPITÁN PEDRO CELESTINO NEGRETE, SIN NÚMERO ORIENTE, ZONA CENTRO, VICTORIA DE DURANGO, CÓDIGO POSTAL 34000, DURANGO, DURANGO., FRENTE AL JARDÍN VIZCAYA</p> <p>Presidenta/e: FLAVIA ANGELICA DE LA PARRA DIAZ</p> <p>1er. Secretaria/o: YARELI GUADALUPE GALLEGOS DIAZ  2do. Secretaria/o: SONIA LETICIA GUERRA DAVILA</p> <p>1er. Escrutador: ISCANDAR ALEJANDRO CALVILLO JACOBO  2do. Escrutador: LUIS JESUS GONZALEZ VARGAS  3er. Escrutador: OSCAR LEON GUZMAN DE LA PAZ</p> <p>1er. Suplente: CARLOS ALFONSO ARAGON DIAZ  2do. Suplente: DAEN VALERIA FLORES RAMIREZ  3er. Suplente: HUGO ALEJANDRO CASTAÑEDA GARCIA</p>	<p>Distrito Federal: 4) VICTORIA DE DURANGO  Distrito Local: 5) VICTORIA DE DURANGO  Municipio: 5) DURANGO  Localidad: 1) VICTORIA DE DURANGO  Sección: 216 B1</p> <p>Ubicación: COLEGIO SOR JUANA INÉS DE LA CRUZ, CALLE FRAY DIEGO DE IBARRA, NÚMERO 105 SUR, FRACCIONAMIENTO DEL LAGO, VICTORIA DE DURANGO, CÓDIGO POSTAL 34080, DURANGO, DURANGO., ENTRE CALLE PEDRO CELESTINO NEGRETE Y CALLE AQUILES SERDÁN</p> <p>Presidenta/e: ADRIAN AGUILAR GODINEZ</p> <p>1er. Secretaria/o: JULIO ROBERTO AYON ALVARADO  2do. Secretaria/o: LOURDES GABRIELA BRISEÑO CHAVEZ</p> <p>1er. Escrutador: LUIS ALONSO CAMPA MEZA  2do. Escrutador: JESUS IGNACIO CAMPA VALENZUELA  3er. Escrutador: JOSE ARMANDO CANTU NAJERA</p> <p>1er. Suplente: EDUARDO CARDENAS JAIME  2do. Suplente: BRENDA MARCELA CASTAÑOS MALDONADO  3er. Suplente: NORMA DE LA LAMA NORIEGA</p>
<p>Distrito Federal: 4) VICTORIA DE DURANGO  Distrito Local: 5) VICTORIA DE DURANGO  Municipio: 5) DURANGO  Localidad: 1) VICTORIA DE DURANGO  Sección: 217 B1</p> <p>Ubicación: DOMICILIO PARTICULAR, CALLE GINÉS VÁZQUEZ DEL MERCADO, NÚMERO 901, COLONIA NUEVA VIZCAYA, VICTORIA DE DURANGO, CÓDIGO POSTAL 34080, DURANGO, DURANGO., ENTRE CALLE GASPARD DEL ALBEAR Y CALLE RÍO DE LA LOZA</p> <p>Presidenta/e: ROBERTO ENRIQUE AGUIRRE NAVAR</p> <p>1er. Secretaria/o: ROBERTO ALONSO FLORES SALTIJERAL  2do. Secretaria/o: MARIA DE LOURDES ALVARADO GONZALEZ</p> <p>1er. Escrutador: JORGE CADENA CASTRELLON  2do. Escrutador: SERGIO EDMUNDO CUSSIN DELGADO  3er. Escrutador: DIANA KATHERINE ESTRADA QUIROGA</p> <p>1er. Suplente: PABLO RAFAEL GALLEGOS CORDERO  2do. Suplente: GUADALUPE DEL CORAZON LAZALDE LUNA  3er. Suplente: AURORA CORDERO BARRIOS</p>	<p>Distrito Federal: 4) VICTORIA DE DURANGO  Distrito Local: 5) VICTORIA DE DURANGO  Municipio: 5) DURANGO  Localidad: 1) VICTORIA DE DURANGO  Sección: 218 B1</p> <p>Ubicación: ESCUELA PRIMARIA IDULIO CORTEZ LÓPEZ, CALLE SIERRA DE GAMÓN, SIN NÚMERO, FRACCIONAMIENTO LOS FRESNOS, VICTORIA DE DURANGO, CÓDIGO POSTAL 34285, DURANGO, DURANGO., ENTRE CALLE MESETA DEL MADROÑO Y CALLE SIERRA DE CONETO</p> <p>Presidenta/e: COSME ALBERTO CONTRERAS CARROLA</p> <p>1er. Secretaria/o: CINDY CELESTE BURGOS FERNANDEZ  2do. Secretaria/o: ERIKA GUADALUPE GONZALEZ SALAS</p> <p>1er. Escrutador: YOLANDA LAVALLE FLORES  2do. Escrutador: NORMA MARTINEZ GUZMAN  3er. Escrutador: LEONILA GARCIA ALVAREZ</p> <p>1er. Suplente: MIRIAM ALEJANDRA BRINGAS VALDEZ  2do. Suplente: BELINDA ELIZABETH FRANCO VAZQUEZ  3er. Suplente: SILVIA ALEJANDRA CONTRERAS JARA</p>
<p>Distrito Federal: 4) VICTORIA DE DURANGO  Distrito Local: 5) VICTORIA DE DURANGO  Municipio: 5) DURANGO  Localidad: 1) VICTORIA DE DURANGO  Sección: 218 C1</p> <p>Ubicación: ESCUELA PRIMARIA IDULIO CORTEZ LÓPEZ, CALLE SIERRA DE GAMÓN, SIN NÚMERO, FRACCIONAMIENTO LOS FRESNOS, VICTORIA DE DURANGO, CÓDIGO POSTAL 34285, DURANGO, DURANGO., ENTRE CALLE MESETA DEL MADROÑO Y CALLE SIERRA DE CONETO</p> <p>Presidenta/e: JOSE MANUEL BERUMEN GRACIANO</p> <p>1er. Secretaria/o: JORGE ALEJANDRO CARBAJAL ROCHA  2do. Secretaria/o: MAURA LUZ HERNANDEZ CARRILLO</p> <p>1er. Escrutador: ERICK DANIEL LOZOYA ROSAS  2do. Escrutador: ERIKA DEL SOCORRO CISNEROS CERVANTES  3er. Escrutador: GLORIA GONZALEZ RETANA</p> <p>1er. Suplente: VICTOR MANUEL BRETADO FAVELA  2do. Suplente: BIRIDIANA GARCIA ARRIETA  3er. Suplente: MARIA ELENA CORTEZ FRIAS</p>	<p>Distrito Federal: 4) VICTORIA DE DURANGO  Distrito Local: 5) VICTORIA DE DURANGO  Municipio: 5) DURANGO  Localidad: 1) VICTORIA DE DURANGO  Sección: 218 C2</p> <p>Ubicación: ESCUELA PRIMARIA IDULIO CORTEZ LÓPEZ, CALLE SIERRA DE GAMÓN, SIN NÚMERO, FRACCIONAMIENTO LOS FRESNOS, VICTORIA DE DURANGO, CÓDIGO POSTAL 34285, DURANGO, DURANGO., ENTRE CALLE MESETA DEL MADROÑO Y CALLE SIERRA DE CONETO</p> <p>Presidenta/e: BEATRIZ ALEJANDRA ACOSTA DIAZ</p> <p>1er. Secretaria/o: LINDA JUDITH MONTSERRAT DOMINGUEZ BRISEÑO  2do. Secretaria/o: MANUEL ALBERTO HERNANDEZ ESPARZA</p> <p>1er. Escrutador: LUIS ANGEL LOZOYA ROSAS  2do. Escrutador: MITZIA NAYELI GUEVARA GALVEZ  3er. Escrutador: KARLA NOHEMI GONZALEZ RIVAS</p> <p>1er. Suplente: MARIA FERNANDA CALDERON LAZALDE  2do. Suplente: ANDREA VANESSA GRESS GALINDO  3er. Suplente: CYNTIA VERONICA CUSSIN NORIEGA</p>

<p>Distrito Federal: 4) VICTORIA DE DURANGO  Distrito Local: 5) VICTORIA DE DURANGO  Municipio: 5) DURANGO  Localidad: 1) VICTORIA DE DURANGO  Sección: 218 C3</p> <p>Ubicación: ESCUELA PRIMARIA IDULIO CORTEZ LÓPEZ, CALLE SIERRA DE GAMÓN, SIN NÚMERO, FRACCIONAMIENTO LOS FRESNOS, VICTORIA DE DURANGO, CÓDIGO POSTAL 34285, DURANGO, DURANGO., ENTRE CALLE MESETA DEL MADROÑO Y CALLE SIERRA DE CONETO</p> <p>Presidenta/e: GRACIELA AMAYA RODRIGUEZ  1er. Secretaria/o: LORENA ESTRADA DEVORA  2do. Secretaria/o: VANESSA HERRERA AGUILERA  1er. Escrutador: CARLOS LUNA CHAVEZ  2do. Escrutador: GUADALUPE VIRIDIANA CARRIZOSA MARTINEZ  3er. Escrutador: GABRIELA CLEMENTINA GORDILLO HERNANDEZ  1er. Suplente: KARINA YARELI CORRALES SANTILLANO  2do. Suplente: OLGA LIDIA HERNANDEZ GALLARDO  3er. Suplente: SARA MARIA GARCIA HUIZAR</p>	<p>Distrito Federal: 4) VICTORIA DE DURANGO  Distrito Local: 5) VICTORIA DE DURANGO  Municipio: 5) DURANGO  Localidad: 1) VICTORIA DE DURANGO  Sección: 218 C4</p> <p>Ubicación: ESCUELA PRIMARIA IDULIO CORTEZ LÓPEZ, CALLE SIERRA DE GAMÓN, SIN NÚMERO, FRACCIONAMIENTO LOS FRESNOS, VICTORIA DE DURANGO, CÓDIGO POSTAL 34285, DURANGO, DURANGO., ENTRE CALLE MESETA DEL MADROÑO Y CALLE SIERRA DE CONETO</p> <p>Presidenta/e: OSCAR ANTONIO BARRAZA RIVAS  1er. Secretaria/o: LUIS EDUARDO FLORES TORRES  2do. Secretaria/o: LILIANA HERRERA GURROLA  1er. Escrutador: ERIKA PAULINA MARRERO ALVAREZ  2do. Escrutador: RICARDA FLORES CHAVEZ  3er. Escrutador: MARIA OFELIA GUTIERREZ AVITIA  1er. Suplente: MARIA DE GUADALUPE DELGADO PACHECO  2do. Suplente: MARIA ANICETA CASAS ROSALES  3er. Suplente: YOLANDA JARA RAMIREZ</p>
<p>Distrito Federal: 4) VICTORIA DE DURANGO  Distrito Local: 5) VICTORIA DE DURANGO  Municipio: 5) DURANGO  Localidad: 1) VICTORIA DE DURANGO  Sección: 220 B1</p> <p>Ubicación: DOMICILIO PARTICULAR, CALLE FRANCISCO I MADERO, NÚMERO 906, COLONIA J GUADALUPE RODRÍGUEZ, VICTORIA DE DURANGO, CÓDIGO POSTAL 34280, DURANGO, DURANGO., ENTRE CALLE FELIPE ÁNGELES Y CALLE DONATO GUERRA</p> <p>Presidenta/e: JOSE LUIS BARRERA PARRA  1er. Secretaria/o: JOSE FERNANDO ANTUNEZ RAMIREZ  2do. Secretaria/o: DIEGO ANTUNEZ RAMIREZ  1er. Escrutador: NANCY YOLANDA BANDERAS ROSAS  2do. Escrutador: MARIA ELVIRA ACEVEDO SERRANO  3er. Escrutador: CARLOS GEOVANNI AVILA VITELA  1er. Suplente: ANA ISABEL CABRAL TORRES  2do. Suplente: ALMA ROSA CABRALES AVALOS  3er. Suplente: MARIA ELENA ACOSTA ANDRADE</p>	<p>Distrito Federal: 4) VICTORIA DE DURANGO  Distrito Local: 5) VICTORIA DE DURANGO  Municipio: 5) DURANGO  Localidad: 1) VICTORIA DE DURANGO  Sección: 221 B1</p> <p>Ubicación: JARDÍN DE NIÑOS CARRUSEL, CALLE FRANCISCO VILLA, NÚMERO 409, COLONIA J GUADALUPE RODRÍGUEZ, VICTORIA DE DURANGO, CÓDIGO POSTAL 34280, DURANGO, DURANGO., ENTRE CALLE ELPIDIO G VELÁZQUEZ Y CALLE LÁZARO CÁRDENAS</p> <p>Presidenta/e: KARLA CONTY AGUERO LOPEZ  1er. Secretaria/o: BRENDA ISABEL HERNANDEZ VENEGAS  2do. Secretaria/o: JORGE IGNACIO GUADIANA MARTINEZ  1er. Escrutador: CARMEN ITZEL ALBA MARTINEZ  2do. Escrutador: HILDA MARGARITA ALVAREZ ORTIZ  3er. Escrutador: JOSE DANIEL ALVAREZ RENTERIA  1er. Suplente: JOSE FELICIANO GARCIA HIDALGO  2do. Suplente: MARIA DE JESUS HERNANDEZ ROCHEL  3er. Suplente: MARIA MAGDALENA ALVAREZ HARO</p>
<p>Distrito Federal: 4) VICTORIA DE DURANGO  Distrito Local: 5) VICTORIA DE DURANGO  Municipio: 5) DURANGO  Localidad: 1) VICTORIA DE DURANGO  Sección: 222 B1</p> <p>Ubicación: ESCUELA PRIMARIA EVERARDO GÁMIZ, CALLE RICARDO FLORES MAGÓN, SIN NÚMERO, COLONIA J GUADALUPE RODRÍGUEZ, VICTORIA DE DURANGO, CÓDIGO POSTAL 34280, DURANGO, DURANGO., ENTRE AVENIDA BENITO JUÁREZ Y CALLE FRANCISCO I MADERO</p> <p>Presidenta/e: HILDA OLIVIA CHAVEZ PONCE  1er. Secretaria/o: JESUS EDUARDO HUERTA CAMARGO  2do. Secretaria/o: VICTOR MANUEL LOERA SILVA  1er. Escrutador: CLAUDIA GUADALUPE RAMIREZ HERRERA  2do. Escrutador: GERARDO ACOSTA MANRIQUEZ  3er. Escrutador: DELIA LOPEZ CAMPOS  1er. Suplente: JONATHAN SALVADOR MIRANDA CELAYA  2do. Suplente: EDUARDO BARRAGAN VILLALOBOS  3er. Suplente: MANUEL MAGALLANES PIEDRA</p>	<p>Distrito Federal: 4) VICTORIA DE DURANGO  Distrito Local: 5) VICTORIA DE DURANGO  Municipio: 5) DURANGO  Localidad: 1) VICTORIA DE DURANGO  Sección: 222 C1</p> <p>Ubicación: ESCUELA PRIMARIA EVERARDO GÁMIZ, CALLE RICARDO FLORES MAGÓN, SIN NÚMERO, COLONIA J GUADALUPE RODRÍGUEZ, VICTORIA DE DURANGO, CÓDIGO POSTAL 34280, DURANGO, DURANGO., ENTRE AVENIDA BENITO JUÁREZ Y CALLE FRANCISCO I MADERO</p> <p>Presidenta/e: MARIA SOLEDAD ESPINO NAJERA  1er. Secretaria/o: MARIA BERTHA REYES NAJERA  2do. Secretaria/o: ANGIE FABIOLA MENDEZ ORTEGA  1er. Escrutador: KARLA SOFIA ACOSTA ZUÑIGA  2do. Escrutador: EDNA LIZBETH GARAY RAMOS  3er. Escrutador: MARTHA LORENA MEDINA OJEDA  1er. Suplente: JANETH MORALES REYES  2do. Suplente: MA. ANGELICA MURGUIA REYES  3er. Suplente: MARIA GUADALUPE ELVIRA HUERTA CALDERON</p>

<p>Distrito Federal: 4) VICTORIA DE DURANGO          Distrito Local: 5) VICTORIA DE DURANGO          Municipio: 5) DURANGO          Localidad: 1) VICTORIA DE DURANGO          Sección: 223 B1</p> <p>Ubicación: PLAZA ORIENTE, CALLE PINO SUÁREZ, NÚMERO 3006, COLONIA J GUADALUPE RODRÍGUEZ, VICTORIA DE DURANGO, CÓDIGO POSTAL 34280, DURANGO, DURANGO., ENTRE CALLE CATARINO HERRERA Y CALLE DOMINGO ARRIETA</p> <p>Presidenta/e: EFREN DE LA TORRE LUGO</p> <p>1er. Secretaria/o: LUZ ELENA BARBOZA XX</p> <p>2do. Secretaria/o: ISMAEL ALFONSO GALLEGOS RODRIGUEZ</p> <p>1er. Escrutador: AIDE SARAI GURROLA RESENDIZ</p> <p>2do. Escrutador: LIZETH ODALYS AVIÑA RENTERIA</p> <p>3er. Escrutador: CLAUDIA IVONNE BARRAZA CONTRERAS</p> <p>1er. Suplente: CAROLINA ANDIOLA BARRAGAN</p> <p>2do. Suplente: PORFIRIA AVILA OROZCO</p> <p>3er. Suplente: MARISOL BOTELLO VAZQUEZ</p>	<p>Distrito Federal: 4) VICTORIA DE DURANGO          Distrito Local: 5) VICTORIA DE DURANGO          Municipio: 5) DURANGO          Localidad: 1) VICTORIA DE DURANGO          Sección: 223 C1</p> <p>Ubicación: PLAZA ORIENTE, CALLE PINO SUÁREZ, NÚMERO 3006, COLONIA J GUADALUPE RODRÍGUEZ, VICTORIA DE DURANGO, CÓDIGO POSTAL 34280, DURANGO, DURANGO., ENTRE CALLE CATARINO HERRERA Y CALLE DOMINGO ARRIETA</p> <p>Presidenta/e: OMAR ARJON TAMAYO</p> <p>1er. Secretaria/o: ELISA MARIBEL FELIX ARAMBULA</p> <p>2do. Secretaria/o: CARLOS ANTONIO GARCIA GARCIA</p> <p>1er. Escrutador: SUSANA AVALOS IRIGOYEN</p> <p>2do. Escrutador: LAURA ELENA BAÑALES CARDENAS</p> <p>3er. Escrutador: JOSE LEONARDO CARBAJAL DIAZ</p> <p>1er. Suplente: JOSE ANTONIO AVILA GUZMAN</p> <p>2do. Suplente: RAMON AVIÑA AVALOS</p> <p>3er. Suplente: CITLALI GUTIERREZ GUTIERREZ</p>
<p>Distrito Federal: 4) VICTORIA DE DURANGO          Distrito Local: 5) VICTORIA DE DURANGO          Municipio: 5) DURANGO          Localidad: 1) VICTORIA DE DURANGO          Sección: 224 B1</p> <p>Ubicación: ESCUELA PRIMARIA NÚMERO 21 NIÑOS HÉROES, CALLE PINO SUÁREZ, NÚMERO 2306 ORIENTE, COLONIA HIPÓDROMO, VICTORIA DE DURANGO, CÓDIGO POSTAL 34270, DURANGO, DURANGO., FRENTE AL JARDÍN DE NIÑOS AMOR Y FELICIDAD</p> <p>Presidenta/e: VICTOR MANUEL DIAZ MARTINEZ</p> <p>1er. Secretaria/o: BRENDA YARELI DELGADO ARREOLA</p> <p>2do. Secretaria/o: MIA GIOVANNA CERVANTES GUERECA</p> <p>1er. Escrutador: EVELYN ARRIETA MIRANDA</p> <p>2do. Escrutador: MARIA GEORGINA ALVAREZ SAUCEDO</p> <p>3er. Escrutador: HUMBERTO ARRIETA JAQUEZ</p> <p>1er. Suplente: DORA BETANCOURT MERAZ</p> <p>2do. Suplente: JOSE ANGEL CERVANTES GALINDO</p> <p>3er. Suplente: JUAN BORJA ESPINOZA</p>	<p>Distrito Federal: 4) VICTORIA DE DURANGO          Distrito Local: 5) VICTORIA DE DURANGO          Municipio: 5) DURANGO          Localidad: 1) VICTORIA DE DURANGO          Sección: 224 C1</p> <p>Ubicación: ESCUELA PRIMARIA NÚMERO 21 NIÑOS HÉROES, CALLE PINO SUÁREZ, NÚMERO 2306 ORIENTE, COLONIA HIPÓDROMO, VICTORIA DE DURANGO, CÓDIGO POSTAL 34270, DURANGO, DURANGO., FRENTE AL JARDÍN DE NIÑOS AMOR Y FELICIDAD</p> <p>Presidenta/e: AIDA DE LA CRUZ CHAIDEZ</p> <p>1er. Secretaria/o: KARLA ROCIO AGUILAR ARRIETA</p> <p>2do. Secretaria/o: NANCY JOSEFINA CEPEDA MORA</p> <p>1er. Escrutador: BLANCA MARIA DE LEON DIAZ</p> <p>2do. Escrutador: IRMA ARAGON VILLANUEVA</p> <p>3er. Escrutador: MARIA ADELAIDA ARRIETA MIRANDA</p> <p>1er. Suplente: MARIA GUADALUPE CASTILLO RENTERIA</p> <p>2do. Suplente: LAURA GRISELDA DE LOS SANTOS GARCIA</p> <p>3er. Suplente: MANUEL ALAN DIAZ CARREON</p>
<p>Distrito Federal: 4) VICTORIA DE DURANGO          Distrito Local: 5) VICTORIA DE DURANGO          Municipio: 5) DURANGO          Localidad: 1) VICTORIA DE DURANGO          Sección: 225 B1</p> <p>Ubicación: DOMICILIO PARTICULAR, CALLE SANTA MARÍA DEL ORO, NÚMERO 402, COLONIA HIPÓDROMO, VICTORIA DE DURANGO, CÓDIGO POSTAL 34270, DURANGO, DURANGO., ENTRE CALLE CANATLÁN Y CALLE TAMAZULA</p> <p>Presidenta/e: ANA MARIA ACOSTA PECH</p> <p>1er. Secretaria/o: GLORIA MELVA GARCIA GUERRERO</p> <p>2do. Secretaria/o: ALMA MAYELA CASSIO ALVARADO</p> <p>1er. Escrutador: JESUS GIL HOLGUIN</p> <p>2do. Escrutador: NATALIA AZENETH GOMEZ LUCERO</p> <p>3er. Escrutador: EDGAR MIRSHA CASAS GALINDO</p> <p>1er. Suplente: MARIA CRUZ ALDANA HUERTA</p> <p>2do. Suplente: BENITO SEBASTIAN FLORES VAZQUEZ</p> <p>3er. Suplente: CARMELA CONTRERAS HERNANDEZ</p>	<p>Distrito Federal: 4) VICTORIA DE DURANGO          Distrito Local: 5) VICTORIA DE DURANGO          Municipio: 5) DURANGO          Localidad: 1) VICTORIA DE DURANGO          Sección: 225 C1</p> <p>Ubicación: DOMICILIO PARTICULAR, CALLE SANTA MARÍA DEL ORO, NÚMERO 402, COLONIA HIPÓDROMO, VICTORIA DE DURANGO, CÓDIGO POSTAL 34270, DURANGO, DURANGO., ENTRE CALLE CANATLÁN Y CALLE TAMAZULA</p> <p>Presidenta/e: JULIA MARIA ACOSTA PECH</p> <p>1er. Secretaria/o: PAMELA MARGARITA CASAS GALINDO</p> <p>2do. Secretaria/o: NAFIR RICARDO DELGADO ROSALES</p> <p>1er. Escrutador: JESUS GUILLERMO CELIS HERNANDEZ</p> <p>2do. Escrutador: RAUL GOMEZ RODRIGUEZ</p> <p>3er. Escrutador: DIEGO NOE ALARCON GONZALEZ</p> <p>1er. Suplente: GILBERTO EMMANUEL CALDERON RAMOS</p> <p>2do. Suplente: ELVIRA AGUILAR MONSIVAIS</p> <p>3er. Suplente: JUAN MANUEL ALARCON FLORES</p>

<p>Distrito Federal: 4) VICTORIA DE DURANGO          Distrito Local: 5) VICTORIA DE DURANGO          Municipio: 5) DURANGO          Localidad: 1) VICTORIA DE DURANGO          Sección: 226 B1</p> <p>Ubicación: JARDÍN DE NIÑOS FEDERICO FROEBEL, PRIVADA SANTIAGO PAPANQUIARO, NÚMERO 108, COLONIA OLGA MARGARITA, VICTORIA DE DURANGO, CÓDIGO POSTAL 34270, DURANGO, DURANGO., ENTRE CALLE SALUBRIDAD Y CALLE ECONOMÍA</p> <p>Presidenta/e: SALVADOR CAÑEDO ANGEL</p> <p>1er. Secretaria/o: ALFREDO CARRASCO ABREGO          2do. Secretaria/o: DIANA DELGADO MEDRANO</p> <p>1er. Escrutador: CRISTINA ESTRADA MALDONADO          2do. Escrutador: MYRIAM JANNETTE DOMINGUEZ PEREZ          3er. Escrutador: JOSE GABRIEL CAMPOS TINOCO</p> <p>1er. Suplente: ANDREA SOFIA CASTRO SERRATO          2do. Suplente: MARIA DEL ROSARIO CEBALLOS QUIROZ          3er. Suplente: EMMANUEL GONZALO AGUILAR SANCHEZ</p>	<p>Distrito Federal: 4) VICTORIA DE DURANGO          Distrito Local: 5) VICTORIA DE DURANGO          Municipio: 5) DURANGO          Localidad: 1) VICTORIA DE DURANGO          Sección: 227 B1</p> <p>Ubicación: DOMICILIO PARTICULAR, CALLE SALUBRIDAD, NÚMERO 313, COLONIA OLGA MARGARITA, VICTORIA DE DURANGO, CÓDIGO POSTAL 34270, DURANGO, DURANGO., ENTRE CALLE SANTIAGO PAPANQUIARO Y CALLE TEPEHUANES</p> <p>Presidenta/e: LUZ STEPFANIE AMADOR ALVARADO</p> <p>1er. Secretaria/o: FLOR DE MARIA ACOSTA SALAIS          2do. Secretaria/o: MARIA DEL CARMEN AMAYA MORALES</p> <p>1er. Escrutador: JESUS EDUARDO CARRILLO MORALES          2do. Escrutador: OLGA ALICIA ALVAREZ CEDILLO          3er. Escrutador: RAMIRO BARRAZA SAUCEDO</p> <p>1er. Suplente: JESUS JAVIER CABRAL XX          2do. Suplente: FLOR MARIANA ARREDONDO IBARRA          3er. Suplente: YOLANDA BEATRIZ AMARO HERRERA</p>
<p>Distrito Federal: 4) VICTORIA DE DURANGO          Distrito Local: 5) VICTORIA DE DURANGO          Municipio: 5) DURANGO          Localidad: 1) VICTORIA DE DURANGO          Sección: 227 C1</p> <p>Ubicación: DOMICILIO PARTICULAR, CALLE ECONOMÍA, NÚMERO 412, COLONIA OLGA MARGARITA, VICTORIA DE DURANGO, CÓDIGO POSTAL 34270, DURANGO, DURANGO., ENTRE CALLE TEPEHUANES Y CALLE CANATLÁN</p> <p>Presidenta/e: EDGAR BAÑALES LUNA</p> <p>1er. Secretaria/o: JUAN CARLOS ALVAREZ SOLIS          2do. Secretaria/o: LUIS ANGEL CAMPOS MEDINA</p> <p>1er. Escrutador: CRISTINA JAZMIN BORJA DE LA CRUZ          2do. Escrutador: DAVID ISRAEL AQUINO MERAZ          3er. Escrutador: DULCE CORAZON BORJA DE LA CRUZ</p> <p>1er. Suplente: CARLOS DAVID CARRETE ESCARCEGA          2do. Suplente: JUANA DE JESUS AVILA ORTEGA          3er. Suplente: TERESA DE JESUS BUSTAMANTE LOPEZ</p>	<p>Distrito Federal: 4) VICTORIA DE DURANGO          Distrito Local: 5) VICTORIA DE DURANGO          Municipio: 5) DURANGO          Localidad: 1) VICTORIA DE DURANGO          Sección: 228 B1</p> <p>Ubicación: ESCUELA PRIMARIA FEDERAL 5 DE FEBRERO, CALLE REFORMA, SIN NÚMERO, COLONIA OLGA MARGARITA, VICTORIA DE DURANGO, CÓDIGO POSTAL 34270, DURANGO, DURANGO., ENTRE CALLE MASCAREÑAS Y CALLE CARLOS SANTAMARÍA</p> <p>Presidenta/e: TANYA NERINA ARREOLA VALLES</p> <p>1er. Secretaria/o: ROSANA ALTAMIRANO GURROLA          2do. Secretaria/o: NORMA EMELIA ARREOLA VALLES</p> <p>1er. Escrutador: JORDY ALEJANDRO BAÑUELOS VAZQUEZ          2do. Escrutador: LUZ HERMINIA CHAPARRO MERAZ          3er. Escrutador: JULIO RAFAEL AVITIA GALINDO</p> <p>1er. Suplente: YESSICA VIRIDIANA ALMARAZ MANRIQUEZ          2do. Suplente: CARLOS ALVARADO FRAYRE          3er. Suplente: ALMA ROSA AVILA ROMERO</p>
<p>Distrito Federal: 4) VICTORIA DE DURANGO          Distrito Local: 5) VICTORIA DE DURANGO          Municipio: 5) DURANGO          Localidad: 1) VICTORIA DE DURANGO          Sección: 228 C1</p> <p>Ubicación: ESCUELA PRIMARIA FEDERAL 5 DE FEBRERO, CALLE REFORMA, SIN NÚMERO, COLONIA OLGA MARGARITA, VICTORIA DE DURANGO, CÓDIGO POSTAL 34270, DURANGO, DURANGO., ENTRE CALLE MASCAREÑAS Y CALLE CARLOS SANTAMARÍA</p> <p>Presidenta/e: GUSTAVO ADOLFO CARRERA ESTRADA</p> <p>1er. Secretaria/o: LUIS GERARDO ARREOLA ORONA          2do. Secretaria/o: GUILLERMO AYALA CARRERA</p> <p>1er. Escrutador: ADRIANA ARACELI BURCIAGA TORRES          2do. Escrutador: DIANA JHOSELYN CHAVEZ GARCIA          3er. Escrutador: ANDREA VALENTINA CORRAL SOTO</p> <p>1er. Suplente: JOSE ROGELIO ARRIETA OCAMPO          2do. Suplente: ALBERTO CANALES RODRIGUEZ          3er. Suplente: DIANA PATRICIA BURCIAGA OLIVEROS</p>	<p>Distrito Federal: 4) VICTORIA DE DURANGO          Distrito Local: 5) VICTORIA DE DURANGO          Municipio: 5) DURANGO          Localidad: 1) VICTORIA DE DURANGO          Sección: 229 B1</p> <p>Ubicación: COLEGIO RENILDE MONTESSORI, CALLE ALBERTO TERRONES, NÚMERO 522, ZONA CENTRO, VICTORIA DE DURANGO, CÓDIGO POSTAL 34000, DURANGO, DURANGO., ENTRE PINO SUAREZ Y MASCAREÑAS</p> <p>Presidenta/e: CLAUDIA TERESA ARROYO CABRERA</p> <p>1er. Secretaria/o: ABRAHAM CAMPUZANO DE LEON          2do. Secretaria/o: JAISA ANAHI CAMPUZANO LEON</p> <p>1er. Escrutador: ABRAHAM AZAEL CAMPUZANO LEON          2do. Escrutador: CYNTHIA TERESITA CASTAÑEDA LOBATOS          3er. Escrutador: ANABEL EDITH ARROYO CABRERA</p> <p>1er. Suplente: MARIA DEL CARMEN CAMACHO MIRELES          2do. Suplente: MARIA DE JESUS CASTILLO BETANCOURT          3er. Suplente: DAVID GERARDO CASTILLO TORRES</p>



<p>Distrito Federal: 4) VICTORIA DE DURANGO  Distrito Local: 5) VICTORIA DE DURANGO  Municipio: 5) DURANGO  Localidad: 1) VICTORIA DE DURANGO  Sección: 230 B1</p> <p>Ubicación: DOMICILIO PARTICULAR, CALLE REGATO, NÚMERO 314, ZONA CENTRO, VICTORIA DE DURANGO, CÓDIGO POSTAL 34000, DURANGO, DURANGO., ENTRE AVENIDA 20 DE NOVIEMBRE Y CALLE 5 DE FEBRERO</p> <p>Presidenta/e: ALMA JANNETH ARZOLA SOTO</p> <p>1er. Secretaria/o: MA. GUADALUPE ARZOLA SOTO  2do. Secretaria/o: DANIEL IVAN ARZOLA SOTO</p> <p>1er. Escrutador: FERNANDO CARRASCO VILLARREAL  2do. Escrutador: NORA ERIKA ESPARZA FLORES</p> <p>3er. Escrutador: NORMA DIAZ ESPARZA</p> <p>1er. Suplente: MYRNA ELIZABETH DE LA TORRE CASAS  2do. Suplente: MARIA ELIZA ARAGON ANDRADE  3er. Suplente: IRMA GUILLERMINA FLORES CISNEROS</p>	<p>Distrito Federal: 4) VICTORIA DE DURANGO  Distrito Local: 5) VICTORIA DE DURANGO  Municipio: 5) DURANGO  Localidad: 1) VICTORIA DE DURANGO  Sección: 231 B1</p> <p>Ubicación: PATIO DEL MULTIFAMILIAR FRANCISCO ZARCO, PRIVADA DEL PARQUE NUEVO, SIN NÚMERO, ZONA CENTRO, VICTORIA DE DURANGO, CÓDIGO POSTAL 34000, DURANGO, DURANGO., ESQUINA CON CALLE FRANCISCO I MADERO</p> <p>Presidenta/e: VIRGINIA JORANI ALVARADO CANALES</p> <p>1er. Secretaria/o: ARIANA ELIZABETH ARREOLA ORTIZ  2do. Secretaria/o: KAREN GABRIELA DE LEON HERNANDEZ</p> <p>1er. Escrutador: WILFRIDO GULLIVER GRACIA NAVARRO  2do. Escrutador: SERGIO ERNESTO BETANCOURT MELCHOR</p> <p>3er. Escrutador: JOSE ALFREDO BARRAGAN OSORIO</p> <p>1er. Suplente: ALMA BLANCA HERNANDEZ MARINES  2do. Suplente: DIEGO ARMANDO HERRERA AYALA  3er. Suplente: LYNDA MARIA GONZALEZ ARRIETA</p>
<p>Distrito Federal: 4) VICTORIA DE DURANGO  Distrito Local: 5) VICTORIA DE DURANGO  Municipio: 5) DURANGO  Localidad: 1) VICTORIA DE DURANGO  Sección: 232 B1</p> <p>Ubicación: ESCUELA PRIMARIA BRUNO MARTÍNEZ, CALLE PINO SUÁREZ, NÚMERO 300 ORIENTE, ZONA CENTRO, VICTORIA DE DURANGO, CÓDIGO POSTAL 34000, DURANGO, DURANGO., ENTRE CALLE ANTONIO NORMAN FUENTES Y CALLE MIGUEL DE CERVANTES SAAVEDRA</p> <p>Presidenta/e: ROSA LAURA ROSALES IRIGOYEN</p> <p>1er. Secretaria/o: ANA PATRICIA ANTUNA MARIN  2do. Secretaria/o: DULCE KARINA CARDENAS ANTUNA</p> <p>1er. Escrutador: MARTHA BEATRIZ DIAZ RODRIGUEZ  2do. Escrutador: TAI NAHIL ANDRADE CARRILLO</p> <p>3er. Escrutador: MARVETH LEA DE SANTIAGO BENITEZ</p> <p>1er. Suplente: ANA JOSEFINA ANTUNA CARRILLO  2do. Suplente: MARTIN HELIODORO ARELLANO CAMARGO  3er. Suplente: IRMA MARCELA AVILA SERRANO</p>	<p>Distrito Federal: 4) VICTORIA DE DURANGO  Distrito Local: 5) VICTORIA DE DURANGO  Municipio: 5) DURANGO  Localidad: 1) VICTORIA DE DURANGO  Sección: 233 B1</p> <p>Ubicación: EDIFICIO CENTRAL DE LA UNIVERSIDAD JUÁREZ DEL ESTADO DE DURANGO, CALLE CONSTITUCIÓN, NÚMERO 404 SUR, ZONA CENTRO, VICTORIA DE DURANGO, CÓDIGO POSTAL 34000, DURANGO, DURANGO., ENTRE CALLE JOSÉ MARÍA PINO SUÁREZ Y CALLE 5 DE FEBRERO</p> <p>Presidenta/e: ADRIANA DE LA LUZ CARDENAS OCHOA</p> <p>1er. Secretaria/o: ROBERTO ANTONIO GRANADOS VARA  2do. Secretaria/o: ELIZABETH BRACHO SALAZAR</p> <p>1er. Escrutador: VALERIA COVARRUBIAS ANTUNEZ  2do. Escrutador: ARLETH MARIANA GALLARZO DERAS</p> <p>3er. Escrutador: CONCEPCION CARRILLO VIDAL</p> <p>1er. Suplente: GABRIEL GALLARZO DERAS  2do. Suplente: EDUARDO GORJON PESCADOR  3er. Suplente: JUAN OMAR ESTRADA MARTINEZ</p>
<p>Distrito Federal: 4) VICTORIA DE DURANGO  Distrito Local: 5) VICTORIA DE DURANGO  Municipio: 5) DURANGO  Localidad: 1) VICTORIA DE DURANGO  Sección: 233 S1</p> <p>Ubicación: H CONGRESO DEL ESTADO DE DURANGO, CALLE 5 DE FEBRERO, NÚMERO 900, ZONA CENTRO, VICTORIA DE DURANGO, CÓDIGO POSTAL 34000, DURANGO, DURANGO., ENTRE CALLE ZARAGOZA Y CALLE HIDALGO</p> <p>Presidenta/e: DELIA ANTUNEZ ESTRADA</p> <p>1er. Secretaria/o: LETICIA CHAVEZ RODRIGUEZ  2do. Secretaria/o: NANCY JASMIN ARAMBULA ALANIS</p> <p>1er. Escrutador: CAMILLA BRIONES AYALA  2do. Escrutador: TOMAS ALFREDO JIMENEZ LARA</p> <p>3er. Escrutador: KEVIN CARRERA GONZALEZ</p> <p>1er. Suplente: MA. FERNANDA GARCIA ALDABA  2do. Suplente: MARIVEL GAYTAN RAMIREZ  3er. Suplente: LESLY ARETSY GUERECA ARELLANO</p>	<p>Distrito Federal: 4) VICTORIA DE DURANGO  Distrito Local: 5) VICTORIA DE DURANGO  Municipio: 5) DURANGO  Localidad: 1) VICTORIA DE DURANGO  Sección: 234 B1</p> <p>Ubicación: SECRETARÍA DEL TRABAJO Y PREVISIÓN SOCIAL, CALLE 5 DE FEBRERO, NÚMERO 1207 PONIENTE, ZONA CENTRO, VICTORIA DE DURANGO, CÓDIGO POSTAL 34000, DURANGO, DURANGO., ENTRE CALLE NOGAL Y CALLE FRANCISCO SARABIA</p> <p>Presidenta/e: FLOR MARIA BERMUDEZ MEJIA</p> <p>1er. Secretaria/o: MICHEL ADRIANA AGUILAR ROSALES  2do. Secretaria/o: SUSANA ARELLANO DE LA PAZ</p> <p>1er. Escrutador: OLGA JOSEFINA MANZANERA VIDAL  2do. Escrutador: MELISSA MEDINA GONZALEZ</p> <p>3er. Escrutador: JOSE ROBERTO GURROLA TLAPANCO</p> <p>1er. Suplente: GABRIEL ALVAREZ CHAVEZ  2do. Suplente: RICARDO ALBERTO REYES OLIVARES  3er. Suplente: HECTOR MANUEL AYALA CARRERA</p>

<p>Distrito Federal: 4) VICTORIA DE DURANGO          Distrito Local: 5) VICTORIA DE DURANGO          Municipio: 5) DURANGO          Localidad: 1) VICTORIA DE DURANGO          Sección: 235 B1</p> <p>Ubicación: SINDICATO DE PERSONAL ACADÉMICO DE LA UNIVERSIDAD JUÁREZ DEL ESTADO DE DURANGO, CALLE SILVESTRE REVUELTAS, NÚMERO 237 PONIENTE, COLONIA LOS ÁNGELES, VICTORIA DE DURANGO, CÓDIGO POSTAL 34000, DURANGO, DURANGO., BOULEVARD FANNY ANITÚA Y CALLE VELINO M PREZA</p> <p>Presidenta/e: JUAN MANUEL ANTUNA SORIA</p> <p>1er. Secretaria/o: REBECA DE LA PEÑA TORRES          2do. Secretaria/o: MARTHA GALINDO SIFUENTES</p> <p>1er. Escrutador: RAUL GONZALEZ AVELAR          2do. Escrutador: ANGEL ADRIAN CROSS MORENO          3er. Escrutador: DUILIO VITELIO MANUEL FLORES ALVAREZ</p> <p>1er. Suplente: JESUS ERNESTO ANDRADE NUÑEZ          2do. Suplente: SUSANA MARIA GERARDA CANALES GUTIERREZ          3er. Suplente: ERIK EDUARDO GONZALEZ MARTINEZ</p>	<p>Distrito Federal: 4) VICTORIA DE DURANGO          Distrito Local: 6) VICTORIA DE DURANGO          Municipio: 5) DURANGO          Localidad: 1) VICTORIA DE DURANGO          Sección: 236 B1</p> <p>Ubicación: FACULTAD DE ECONOMÍA, CONTADURÍA Y ADMINISTRACIÓN DE LA UNIVERSIDAD JUÁREZ DEL ESTADO DE DURANGO, CALLE FANNY ANITÚA Y PRIVADA DE LA LOZA, SIN NÚMERO, COLONIA LOS ÁNGELES, VICTORIA DE DURANGO, CÓDIGO POSTAL 34076, DURANGO, DURANGO., A UN COSTADO DE LA FACULTAD DE DERECHO DE LA UNIVERSIDAD JUÁREZ DEL ESTADO DE DURANGO</p> <p>Presidenta/e: CARLOS MANUEL BERROUT PORRAS</p> <p>1er. Secretaria/o: MARIANA ALONDRA ANDRADE VARGAS          2do. Secretaria/o: CORAL GUADALUPE CHAIDEZ RODRIGUEZ</p> <p>1er. Escrutador: ELIZABETH GALLEGOS FAVELA          2do. Escrutador: PERLA ZULEYKA GARZA ARAGON          3er. Escrutador: CESAR EDWIN MASSA VIVANCO</p> <p>1er. Suplente: XIMENA DE LA PARRA TAFOYA          2do. Suplente: LUCIANA BERROUT AMEZAGA          3er. Suplente: IRMA CRUZ GALVAN</p>
<p>Distrito Federal: 4) VICTORIA DE DURANGO          Distrito Local: 6) VICTORIA DE DURANGO          Municipio: 5) DURANGO          Localidad: 1) VICTORIA DE DURANGO          Sección: 236 C1</p> <p>Ubicación: FACULTAD DE ECONOMÍA, CONTADURÍA Y ADMINISTRACIÓN DE LA UNIVERSIDAD JUÁREZ DEL ESTADO DE DURANGO, CALLE FANNY ANITÚA Y PRIVADA DE LA LOZA, SIN NÚMERO, COLONIA LOS ÁNGELES, VICTORIA DE DURANGO, CÓDIGO POSTAL 34076, DURANGO, DURANGO., A UN COSTADO DE LA FACULTAD DE DERECHO DE LA UNIVERSIDAD JUÁREZ DEL ESTADO DE DURANGO</p> <p>Presidenta/e: JANETH ALEJANDRA ANDRADE VARGAS</p> <p>1er. Secretaria/o: DIEGO CABRERA CASTAÑEDA          2do. Secretaria/o: ALEJANDRO SANTOS DE ALEJANDRO ESCAMILLA</p> <p>1er. Escrutador: LAURA ANGELICA GAMIZ HERRERA          2do. Escrutador: ALICIA GONZALEZ DUENWEG          3er. Escrutador: AIDA TERESA MORAN OLIVEROS</p> <p>1er. Suplente: SERGIO RICARDO LOPEZ MACIAS          2do. Suplente: ROLANDO CHAVEZ MARTINEZ          3er. Suplente: SANDRA LETICIA GAMIZ HERRERA</p>	<p>Distrito Federal: 4) VICTORIA DE DURANGO          Distrito Local: 6) VICTORIA DE DURANGO          Municipio: 5) DURANGO          Localidad: 1) VICTORIA DE DURANGO          Sección: 237 B1</p> <p>Ubicación: MUSEO INTERACTIVO DE DURANGO, BEBELECHE, BOULEVARD ARMANDO DEL CASTILLO FRANCO KILÓMETRO 1.5, SIN NÚMERO, FRACCIONAMIENTO LOMAS DEL PARQUE, VICTORIA DE DURANGO, CÓDIGO POSTAL 34100, DURANGO, DURANGO., A UN COSTADO DEL ZOOLOGICO DE LA CIUDAD</p> <p>Presidenta/e: AURORA IMELDA GONZALEZ MORENO</p> <p>1er. Secretaria/o: HECTOR MANUEL ESCOBEDO MEZA          2do. Secretaria/o: JORGE CLEMENTE MOJICA VARGAS</p> <p>1er. Escrutador: NORMA PATRICIA ANDRADE ZAMORA          2do. Escrutador: MARIA FERNANDA CORDOVA FERNANDEZ DE CASTRO          3er. Escrutador: DANIELA ESTRADA DELGADO</p> <p>1er. Suplente: ALBERTO GAMBOA ALANIS          2do. Suplente: MIGUEL ANGEL MARTINEZ CHAVEZ          3er. Suplente: MIGUEL GERARDO AMARO CABRERA</p>
<p>Distrito Federal: 4) VICTORIA DE DURANGO          Distrito Local: 6) VICTORIA DE DURANGO          Municipio: 5) DURANGO          Localidad: 1) VICTORIA DE DURANGO          Sección: 237 C1</p> <p>Ubicación: MUSEO INTERACTIVO DE DURANGO, BEBELECHE, BOULEVARD ARMANDO DEL CASTILLO FRANCO KILÓMETRO 1.5, SIN NÚMERO, FRACCIONAMIENTO LOMAS DEL PARQUE, VICTORIA DE DURANGO, CÓDIGO POSTAL 34100, DURANGO, DURANGO., A UN COSTADO DEL ZOOLOGICO DE LA CIUDAD</p> <p>Presidenta/e: ALEJANDRO HERNANDEZ GONZALEZ</p> <p>1er. Secretaria/o: JUAN MANUEL ESPINOSA CHAVEZ          2do. Secretaria/o: TOMAS PALOMINO SOLORZANO</p> <p>1er. Escrutador: MAURICIO ANTUNA GUERECA          2do. Escrutador: ALVARO DELGADO MENA          3er. Escrutador: WLFRAÑO ESTRADA ZUBIA</p> <p>1er. Suplente: MIGUEL ANGEL GUTIERREZ MARTINEZ          2do. Suplente: ROSA ISELA MARTINEZ TREVIÑO          3er. Suplente: SOPHIE MICHELLE DIAZ FLORES</p>	<p>Distrito Federal: 4) VICTORIA DE DURANGO          Distrito Local: 6) VICTORIA DE DURANGO          Municipio: 5) DURANGO          Localidad: 1) VICTORIA DE DURANGO          Sección: 237 C2</p> <p>Ubicación: MUSEO INTERACTIVO DE DURANGO, BEBELECHE, BOULEVARD ARMANDO DEL CASTILLO FRANCO KILÓMETRO 1.5, SIN NÚMERO, FRACCIONAMIENTO LOMAS DEL PARQUE, VICTORIA DE DURANGO, CÓDIGO POSTAL 34100, DURANGO, DURANGO., A UN COSTADO DEL ZOOLOGICO DE LA CIUDAD</p> <p>Presidenta/e: ALEJANDRO HERNANDEZ GONZALEZ</p> <p>1er. Secretaria/o: PATRICIA IRAIS GONZALEZ CARRANZA          2do. Secretaria/o: JOSE HUGO PEREZ FLORES</p> <p>1er. Escrutador: JUAN CARLOS RIOS LOPEZ          2do. Escrutador: ANA SOFIA DERAS ROCHA          3er. Escrutador: JOSE MARTIN FAVELA VILLARREAL</p> <p>1er. Suplente: MONICA ASTRID LOERA SANCHEZ          2do. Suplente: KARIME MATAR CHALITA          3er. Suplente: JOSE LUIS ARZAGA JIMENEZ</p>

<p>Distrito Federal: 4) VICTORIA DE DURANGO  Distrito Local: 6) VICTORIA DE DURANGO  Municipio: 5) DURANGO  Localidad: 1) VICTORIA DE DURANGO  Sección: 237 C3</p> <p>Ubicación: MUSEO INTERACTIVO DE DURANGO, BEBELECHE, BOULEVARD ARMANDO DEL CASTILLO FRANCO KILÓMETRO 1.5, SIN NÚMERO, FRACCIONAMIENTO LOMAS DEL PARQUE, VICTORIA DE DURANGO, CÓDIGO POSTAL 34100, DURANGO, DURANGO., A UN COSTADO DEL ZOOLOGICO DE LA CIUDAD</p> <p>Presidenta/e: ANDREA JOSEFINA DIAZ SANDOVAL</p> <p>1er. Secretaria/o: JACOBO GONZALEZ MACIAS  2do. Secretaria/o: FELIPE ALANIS GONZALEZ</p> <p>1er. Escrutador: MONICA AZUCENA CASILLAS MANCINAS  2do. Escrutador: JESUS ARTURO DIAZ ASCENCIO  3er. Escrutador: BEATRIZ FUENTES CASTRO</p> <p>1er. Suplente: EDGAR ARTURO MALDONADO ESCANDON  2do. Suplente: BRAULIO RODOLFO MERAZ AGUIRRE  3er. Suplente: SONIA ARACELI HERNANDEZ HERRERA</p>	<p>Distrito Federal: 4) VICTORIA DE DURANGO  Distrito Local: 6) VICTORIA DE DURANGO  Municipio: 5) DURANGO  Localidad: 1) VICTORIA DE DURANGO  Sección: 238 B1</p> <p>Ubicación: ESCUELA PREPARATORIA DIURNA DE LA UNIVERSIDAD JUÁREZ DEL ESTADO DE DURANGO, AVENIDA UNIVERSIDAD, SIN NÚMERO, FRACCIONAMIENTO LOS REMEDIOS, VICTORIA DE DURANGO, CÓDIGO POSTAL 34100, DURANGO, DURANGO., A UN COSTADO DE LOS CAMPOS DEPORTIVOS DE LA UNIVERSIDAD JUÁREZ DEL ESTADO DE DURANGO</p> <p>Presidenta/e: JOSE ALEJANDRO ARREOLA ALVARADO</p> <p>1er. Secretaria/o: RODRIGO ALEXANDER ANDERSON RIVERA  2do. Secretaria/o: JOSE EULALIO ARREOLA LUGO</p> <p>1er. Escrutador: GERARDO EMILIANO ALVARADO HERNANDEZ  2do. Escrutador: EVA SUSANA BRACHO SALAZAR  3er. Escrutador: GABRIEL AMEZCUA MARTINEZ</p> <p>1er. Suplente: JOSE ALFREDO AGUIRRE LOPEZ  2do. Suplente: DANIEL BARRAZA HINOSTROSA  3er. Suplente: ANTONIO ALVAREZ JAQUEZ</p>
<p>Distrito Federal: 4) VICTORIA DE DURANGO  Distrito Local: 6) VICTORIA DE DURANGO  Municipio: 5) DURANGO  Localidad: 1) VICTORIA DE DURANGO  Sección: 238 C1</p> <p>Ubicación: ESCUELA PREPARATORIA DIURNA DE LA UNIVERSIDAD JUÁREZ DEL ESTADO DE DURANGO, AVENIDA UNIVERSIDAD, SIN NÚMERO, FRACCIONAMIENTO LOS REMEDIOS, VICTORIA DE DURANGO, CÓDIGO POSTAL 34100, DURANGO, DURANGO., A UN COSTADO DE LOS CAMPOS DEPORTIVOS DE LA UNIVERSIDAD JUÁREZ DEL ESTADO DE DURANGO</p> <p>Presidenta/e: EUGENIA ACOSTA ALVAREZ</p> <p>1er. Secretaria/o: FRIDA ALVARADO HERNANDEZ  2do. Secretaria/o: GEORGINA ALDRETE BARRAGAN</p> <p>1er. Escrutador: PAULA ANDREA ARIAS BEDOYA  2do. Escrutador: MAYELA YORYET CABRAL GUERRERO  3er. Escrutador: SUSANA AVILA VALDEZ</p> <p>1er. Suplente: SONIA ELIZABETH BAILON GRACIANO  2do. Suplente: BEATRIZ ACERO GAMERO  3er. Suplente: MIGUEL ANGEL CABRALES DIAZ</p>	<p>Distrito Federal: 4) VICTORIA DE DURANGO  Distrito Local: 5) VICTORIA DE DURANGO  Municipio: 5) DURANGO  Localidad: 1) VICTORIA DE DURANGO  Sección: 239 B1</p> <p>Ubicación: ESCUELA PRIMARIA MIGUEL HIDALGO, CALLE VOLANTÍN, NÚMERO 625, BARRIO DE ANALCO, VICTORIA DE DURANGO, CÓDIGO POSTAL 34138, DURANGO, DURANGO., ENTRE CALLE ALLENDE Y CALLE BELISARIO DOMÍNGUEZ</p> <p>Presidenta/e: ANGEL SAUL ALMAGUER BLANCO</p> <p>1er. Secretaria/o: TERESITA DEL CORAZON DE JESUS ARELLANO GONZALEZ  2do. Secretaria/o: JUAN JOSE ARIAS PESCADOR</p> <p>1er. Escrutador: MARIA ALMA LORENA ESTRADA MIJARES  2do. Escrutador: JOSE ANGEL ALMAGUER CASTAÑEDA  3er. Escrutador: ANA ISABEL ESPINOZA MEZA</p> <p>1er. Suplente: REBECA PAOLA BAÑUELOS DE LA CRUZ  2do. Suplente: LUIS EDUARDO CAZARES RAMIREZ  3er. Suplente: DIEGO BENJAMIN GARCIA HERMOSILLO</p>
<p>Distrito Federal: 4) VICTORIA DE DURANGO  Distrito Local: 5) VICTORIA DE DURANGO  Municipio: 5) DURANGO  Localidad: 1) VICTORIA DE DURANGO  Sección: 240 B1</p> <p>Ubicación: GUARDERÍA DUNOR SCHOOL, AVENIDA VALLE DEL GUADIANA, NÚMERO 300, COLONIA ESPERANZA, VICTORIA DE DURANGO, CÓDIGO POSTAL 34080, DURANGO, DURANGO., ENTRE CALLE VALLE FLORIDO Y CALLE VALLE DE GUATIMAPÉ</p> <p>Presidenta/e: LUZ PATRICIA ALCANTAR PEREYRA</p> <p>1er. Secretaria/o: MARIA EUGENIA CAMPOS ZAVALA  2do. Secretaria/o: EUGENIO DURAN GUTIERREZ</p> <p>1er. Escrutador: JORGE GERARDO MARTIN ARRATIA ESCOBOSA  2do. Escrutador: MARCELA MARGARITA FOURNIER SALAZAR  3er. Escrutador: JORGE EDUARDO GONZALEZ CHAVEZ</p> <p>1er. Suplente: LUIS FERNANDO GUTIERREZ GUERECA  2do. Suplente: ANDRE GUTIERREZ GUERECA  3er. Suplente: LUIS ANDRE CONTRERAS ALVARADO</p>	<p>Distrito Federal: 4) VICTORIA DE DURANGO  Distrito Local: 5) VICTORIA DE DURANGO  Municipio: 5) DURANGO  Localidad: 1) VICTORIA DE DURANGO  Sección: 241 B1</p> <p>Ubicación: ESCUELA PRIMARIA CARMEN ROMANO DE LÓPEZ PORTILLO, CALLE ISAURO VENZOR, SIN NÚMERO, ZONA CENTRO, VICTORIA DE DURANGO, CÓDIGO POSTAL 34000, DURANGO, DURANGO., A UN COSTADO DEL EXCUARTEL JUÁREZ</p> <p>Presidenta/e: ANGEL GABRIEL ASTORGA CHAIDEZ</p> <p>1er. Secretaria/o: MARIA OLIVIA CASTAÑEDA ROMERO  2do. Secretaria/o: JOSE ANGEL CASTRO DOMINGUEZ</p> <p>1er. Escrutador: JESUS GALLARDO MADERA  2do. Escrutador: ZABDI MANUEL GALLARDO MADERA  3er. Escrutador: LUIS ANGEL FLORES VALDES</p> <p>1er. Suplente: EMELIN PAMELA CORREA VAZQUEZ  2do. Suplente: ENRIQUE FEDERAL ORTEGA  3er. Suplente: CARMEN GALLARDO ZAPATA</p>

<p>Distrito Federal: 4) VICTORIA DE DURANGO  Distrito Local: 5) VICTORIA DE DURANGO  Municipio: 5) DURANGO  Localidad: 1) VICTORIA DE DURANGO  Sección: 242 B1</p> <p>Ubicación: ESCUELA PRIMARIA LICENCIADO BENITO JUÁREZ, CALLE ANTONIO NORMAN FUENTES, SIN NÚMERO, ZONA CENTRO, VICTORIA DE DURANGO, CÓDIGO POSTAL 34000, DURANGO, DURANGO., ESQUINA CON AVENIDA CORONEL ENRIQUE CARROLA ANTUNA</p> <p>Presidenta/e: LORENA AGUILAR SOLIS</p> <p>1er. Secretaria/o: MARIA CONCEPCION GURROLA ROSAS  2do. Secretaria/o: BASILISA LUJAN ANGUIANO</p> <p>1er. Escrutador: DAVID RAMIREZ RODRIGUEZ  2do. Escrutador: GABRIELA HUERTA BETANCOURT</p> <p>3er. Escrutador: EDGAR MARCELO GARCIA DE SANTIAGO</p> <p>1er. Suplente: AARON LUNA DE LEON  2do. Suplente: MARIA DEL REFUGIO GURROLA CASTILLO  3er. Suplente: JESUS ISRAEL ORTIZ DIAZ</p>	<p>Distrito Federal: 4) VICTORIA DE DURANGO  Distrito Local: 5) VICTORIA DE DURANGO  Municipio: 5) DURANGO  Localidad: 1) VICTORIA DE DURANGO  Sección: 243 B1</p> <p>Ubicación: DOMICILIO PARTICULAR, CALLE REGATO, NÚMERO 537 SUR, ZONA CENTRO, VICTORIA DE DURANGO, CÓDIGO POSTAL 34000, DURANGO, DURANGO., ENTRE CALLE CARLOS SANTA MARÍA Y CALLE DOCTOR ISAURO VENZOR</p> <p>Presidenta/e: BELEM EUGENIA BRISEÑO ARAGON</p> <p>1er. Secretaria/o: BENJAMIN CASTRO LOERA  2do. Secretaria/o: JOSE ENRIQUEZ DE LA BARRERA</p> <p>1er. Escrutador: VICTORIA CASTRO VAZQUEZ  2do. Escrutador: NORMA LETICIA AVALOS PRADO</p> <p>3er. Escrutador: MARTHA ISABEL CHAVARRIA SOLIS</p> <p>1er. Suplente: JORGE FAVELA HERRERA  2do. Suplente: BELEM EUGENIA ARAGON HERRERA  3er. Suplente: DIEGO EMMANUEL CASTRO RIVAS</p>
<p>Distrito Federal: 4) VICTORIA DE DURANGO  Distrito Local: 5) VICTORIA DE DURANGO  Municipio: 5) DURANGO  Localidad: 1) VICTORIA DE DURANGO  Sección: 243 C1</p> <p>Ubicación: DOMICILIO PARTICULAR, CALLE MASCAREÑAS, NÚMERO 410, ZONA CENTRO, VICTORIA DE DURANGO, CÓDIGO POSTAL 34000, DURANGO, DURANGO., ENTRE REGATO Y MIGUEL DE CERVANTES SAAVEDRA</p> <p>Presidenta/e: MARIA ALEJANDRA NAVA LUNA</p> <p>1er. Secretaria/o: ALMA SARAHÍ CORRALES PEÑA  2do. Secretaria/o: MARTHA GUADALUPE ESPINOZA FLORES</p> <p>1er. Escrutador: JOSEFINA ARMENDARIZ RODRIGUEZ  2do. Escrutador: MARIA ADRIANA AVELAR VILLEGAS</p> <p>3er. Escrutador: ANA FERNANDA CORRALES GONZALEZ</p> <p>1er. Suplente: LUIS ANDRES ACEVEDO GARCIA  2do. Suplente: JULIA ELIZABETH CASTRO LOPEZ  3er. Suplente: HERMINIO AVALOS CANO</p>	<p>Distrito Federal: 4) VICTORIA DE DURANGO  Distrito Local: 5) VICTORIA DE DURANGO  Municipio: 5) DURANGO  Localidad: 1) VICTORIA DE DURANGO  Sección: 244 B1</p> <p>Ubicación: DOMICILIO PARTICULAR, CALLE LAUREANO RONCAL, NÚMERO 536 SUR, ZONA CENTRO, VICTORIA DE DURANGO, CÓDIGO POSTAL 34000, DURANGO, DURANGO., ENTRE CALLE MASCAREÑAS Y CALLE JOSÉ MARÍA PINO SUÁREZ</p> <p>Presidenta/e: OLGA PATRICIA ALANIS QUIÑONES</p> <p>1er. Secretaria/o: MARIA MAYELA DE SANTIAGO SARMIENTO  2do. Secretaria/o: CLAUDIA ALEJANDRA GARCIA SANTANA</p> <p>1er. Escrutador: DANIEL ISAAC GUIJARRO GAMERO  2do. Escrutador: ROBERTO CALLEROS VILLARREAL</p> <p>3er. Escrutador: JORGE ALBERTO ESPINO VAZQUEZ</p> <p>1er. Suplente: CORAZON DE MARIA CISNEROS ALMONTE  2do. Suplente: MARIA SANTOS FERNANDEZ RIVERA  3er. Suplente: MARIA DE LOS ANGELES ESTRADA MARTINEZ</p>
<p>Distrito Federal: 4) VICTORIA DE DURANGO  Distrito Local: 5) VICTORIA DE DURANGO  Municipio: 5) DURANGO  Localidad: 1) VICTORIA DE DURANGO  Sección: 245 B1</p> <p>Ubicación: ESCUELA PRIMARIA GENERAL DOMINGO ARRIETA, CALLE CIÉNEGA, SIN NÚMERO, COLONIA CIÉNEGA, VICTORIA DE DURANGO, CÓDIGO POSTAL 34090, DURANGO, DURANGO., CASI ESQUINA CON CALLE PROFESOR MANUEL MORALES</p> <p>Presidenta/e: KASANDRA BARRON GOMEZ</p> <p>1er. Secretaria/o: YARELHI ESTRADA HERNANDEZ  2do. Secretaria/o: PALOMA BRIYITH FLORES ALVARADO</p> <p>1er. Escrutador: LAURA LETICIA BLANCO CRUZ  2do. Escrutador: JOSE GERARDO BURCIAGA SANCHEZ</p> <p>3er. Escrutador: CESAR GUSTAVO CASTRUITA RINCON</p> <p>1er. Suplente: MATILDE CORREA VALLES  2do. Suplente: RUBEN GARCIA LUNA  3er. Suplente: JESUS ANDRADE RODRIGUEZ</p>	<p>Distrito Federal: 4) VICTORIA DE DURANGO  Distrito Local: 5) VICTORIA DE DURANGO  Municipio: 5) DURANGO  Localidad: 1) VICTORIA DE DURANGO  Sección: 245 C1</p> <p>Ubicación: ESCUELA PRIMARIA GENERAL DOMINGO ARRIETA, CALLE CIÉNEGA, SIN NÚMERO, COLONIA CIÉNEGA, VICTORIA DE DURANGO, CÓDIGO POSTAL 34090, DURANGO, DURANGO., CASI ESQUINA CON CALLE PROFESOR MANUEL MORALES</p> <p>Presidenta/e: ALEJANDRA ELIZABETH DERAS HERNANDEZ</p> <p>1er. Secretaria/o: JESUS YAEL CABRALES BAEZ  2do. Secretaria/o: CRISMEL AVILA MORONES</p> <p>1er. Escrutador: ELIZABETH BORJA SANCHEZ  2do. Escrutador: VALENTIN JAIME CABRALES ARELLANO</p> <p>3er. Escrutador: YOANA SUHEY CESARETTI OROZCO</p> <p>1er. Suplente: JOSE ARIEL ANDRADE LONGORIA  2do. Suplente: MA DOLORES GONZALEZ SALCIDO  3er. Suplente: LUCINA CABRERA GARCIA</p>

<p>Distrito Federal: 4) VICTORIA DE DURANGO          Distrito Local: 5) VICTORIA DE DURANGO          Municipio: 5) DURANGO          Localidad: 1) VICTORIA DE DURANGO          Sección: 246 B1</p> <p>Ubicación: DOMICILIO PARTICULAR, CALLE TECNOLÓGICO, NÚMERO 721, COLONIA PORFIRIO DÍAZ, VICTORIA DE DURANGO, CÓDIGO POSTAL 34260, DURANGO, DURANGO., ENTRE AVENIDA ENRIQUE CARROLA ANTUNA Y CALLE ISAURO VENZOR</p> <p>Presidenta/e: ALFONSO ALBA DE LOS RIOS</p> <p>1er. Secretaria/o: EDGAR ALFONSO ALBA PANTOJA          2do. Secretaria/o: CARLOS ERWEN ALVAREZ MARTINEZ</p> <p>1er. Escrutador: EUGENIA AMAYA MORALES          2do. Escrutador: JOSSELIN GERALDY ARCE ROMERO          3er. Escrutador: MARGARITA GUADALUPE ANDRADE REZA</p> <p>1er. Suplente: ROSALBA BAÑALES RODRIGUEZ          2do. Suplente: ALMA GUADALUPE AGUIRRE MEZA          3er. Suplente: NORMA NATALIA BOTELLO CONTRERAS</p>	<p>Distrito Federal: 4) VICTORIA DE DURANGO          Distrito Local: 5) VICTORIA DE DURANGO          Municipio: 5) DURANGO          Localidad: 1) VICTORIA DE DURANGO          Sección: 247 B1</p> <p>Ubicación: ESCUELA PRIMARIA MELITÓN RENTERÍA, CALLE TOPOLOBAMPO, SIN NÚMERO, FRACCIONAMIENTO CANELAS, VICTORIA DE DURANGO, CÓDIGO POSTAL 34290, DURANGO, DURANGO., ENTRE CALLE PLAYA CUYUTLÁN Y CALLE REVOLUCIÓN</p> <p>Presidenta/e: PALOMA JANETH AGUIRRE CASTRO</p> <p>1er. Secretaria/o: LUIS ARMANDO FREYRE CISNEROS          2do. Secretaria/o: MARIA DEL RAYO HERRERA CARRILLO</p> <p>1er. Escrutador: DIEGO ARMANDO ARREOLA AVILA          2do. Escrutador: ALAN GONZALEZ RAMIREZ          3er. Escrutador: MARIA ELENA ALVARADO HERNANDEZ</p> <p>1er. Suplente: ALEJANDRA PAEZ DURAN          2do. Suplente: SARA GUADALUPE BLANCARTE CASTAÑEDA          3er. Suplente: VALERIA IBARRA MENDEZ</p>
<p>Distrito Federal: 4) VICTORIA DE DURANGO          Distrito Local: 5) VICTORIA DE DURANGO          Municipio: 5) DURANGO          Localidad: 1) VICTORIA DE DURANGO          Sección: 247 C1</p> <p>Ubicación: ESCUELA PRIMARIA MELITÓN RENTERÍA, CALLE TOPOLOBAMPO, SIN NÚMERO, FRACCIONAMIENTO CANELAS, VICTORIA DE DURANGO, CÓDIGO POSTAL 34290, DURANGO, DURANGO., ENTRE CALLE PLAYA CUYUTLÁN Y CALLE REVOLUCIÓN</p> <p>Presidenta/e: NALLELHY GUADALUPE NAJERA TAPIA</p> <p>1er. Secretaria/o: ASTRID KASSANDRA GOMEZ AVILA          2do. Secretaria/o: ALTAGRACIA LEAL CAREAGA</p> <p>1er. Escrutador: ANDREA GALINDO GOMEZ          2do. Escrutador: VERONICA MEDINA VAZQUEZ          3er. Escrutador: CAMILA CITLALI BADILLO ARAMBULA</p> <p>1er. Suplente: GABRIELA CARRILLO ESCALANTE          2do. Suplente: CRUZ YARELI DIAZ SANDOVAL          3er. Suplente: LORENA JURADO QUIÑONES</p>	<p>Distrito Federal: 4) VICTORIA DE DURANGO          Distrito Local: 5) VICTORIA DE DURANGO          Municipio: 5) DURANGO          Localidad: 1) VICTORIA DE DURANGO          Sección: 247 C2</p> <p>Ubicación: ESCUELA PRIMARIA MELITÓN RENTERÍA, CALLE TOPOLOBAMPO, SIN NÚMERO, FRACCIONAMIENTO CANELAS, VICTORIA DE DURANGO, CÓDIGO POSTAL 34290, DURANGO, DURANGO., ENTRE CALLE PLAYA CUYUTLÁN Y CALLE REVOLUCIÓN</p> <p>Presidenta/e: BEATRIZ ELIZABETH FIERRO MARTINEZ</p> <p>1er. Secretaria/o: SILVIA GUADALUPE GOMEZ ROBLES          2do. Secretaria/o: MARIA DEL ROSARIO MORENO CORRAL</p> <p>1er. Escrutador: MIGUEL GARCIA DELGADO          2do. Escrutador: DANA SARAHÍ MATORINO RUIZ          3er. Escrutador: PEDRO GARCIA VARELA</p> <p>1er. Suplente: EMILIO AVILA GAUCIN          2do. Suplente: LUZ MARIA GALINDO PEREZ          3er. Suplente: BERTA LUZ PEREZ PARTIDA</p>
<p>Distrito Federal: 4) VICTORIA DE DURANGO          Distrito Local: 5) VICTORIA DE DURANGO          Municipio: 5) DURANGO          Localidad: 1) VICTORIA DE DURANGO          Sección: 248 B1</p> <p>Ubicación: COLEGIO DE CIENCIAS Y HUMANIDADES DE LA UNIVERSIDAD JUÁREZ DEL ESTADO DE DURANGO, AVENIDA CORONEL ENRIQUE CARROLA ANTUNA, SIN NÚMERO, FRACCIONAMIENTO NAZAS, VICTORIA DE DURANGO, CÓDIGO POSTAL 34278, DURANGO, DURANGO., FRENTE A ESCUELA SECUNDARIA TÉCNICA NÚMERO 53</p> <p>Presidenta/e: CLARISSA CORRAL LEAL</p> <p>1er. Secretaria/o: VALERIA AVILA GUERRERO          2do. Secretaria/o: MARTA HORTENCIA CASTAÑEDA CHAVEZ</p> <p>1er. Escrutador: RODOLFO DELGADO DE SANTIAGO          2do. Escrutador: GLORIA ESPINOZA BRETADO          3er. Escrutador: MARCELA FERNANDEZ ROCHA</p> <p>1er. Suplente: FEDERICO BUENA MASCORRO          2do. Suplente: SONIA PATRICIA CASTRO AYALA          3er. Suplente: FELIPE DE JESUS GALARZA SALCIDO</p>	<p>Distrito Federal: 4) VICTORIA DE DURANGO          Distrito Local: 5) VICTORIA DE DURANGO          Municipio: 5) DURANGO          Localidad: 1) VICTORIA DE DURANGO          Sección: 248 C1</p> <p>Ubicación: COLEGIO DE CIENCIAS Y HUMANIDADES DE LA UNIVERSIDAD JUÁREZ DEL ESTADO DE DURANGO, AVENIDA CORONEL ENRIQUE CARROLA ANTUNA, SIN NÚMERO, FRACCIONAMIENTO NAZAS, VICTORIA DE DURANGO, CÓDIGO POSTAL 34278, DURANGO, DURANGO., FRENTE A ESCUELA SECUNDARIA TÉCNICA NÚMERO 53</p> <p>Presidenta/e: ALMA ROXANA GARCIA MELCHOR</p> <p>1er. Secretaria/o: MARIA DE JESUS ALEMAN GONZALEZ          2do. Secretaria/o: FABIAN EDGARDO CISNEROS TRIANA</p> <p>1er. Escrutador: JOSE DURAN PAEZ          2do. Escrutador: ANDREA JUDITH FAVELA ALVAREZ          3er. Escrutador: KARIME YAJAYRA CASTILLO RODRIGUEZ</p> <p>1er. Suplente: DANIELA VANESSA CASTILLO MACIAS          2do. Suplente: SILVIA FERNANDEZ MIJARES          3er. Suplente: SILVIA TERESA AYALA QUEZADA</p>

<p>Distrito Federal: 4) VICTORIA DE DURANGO          Distrito Local: 5) VICTORIA DE DURANGO          Municipio: 5) DURANGO          Localidad: 1) VICTORIA DE DURANGO          Sección: 249 B1</p> <p>Ubicación: ESCUELA SECUNDARIA TÉCNICA NÚMERO 53, AVENIDA CORONEL ENRIQUE CARROLA ANTUNA, SIN NÚMERO, FRACCIONAMIENTO LOS ÁLAMOS, VICTORIA DE DURANGO, CÓDIGO POSTAL 34299, DURANGO, DURANGO., FRENTE AL COLEGIO DE CIENCIAS Y HUMANIDADES DE LA UNIVERSIDAD JUÁREZ DEL ESTADO DE DURANGO</p> <p>Presidenta/e: LIBERATO ALVARADO MELENDEZ</p> <p>1er. Secretaria/o: DANIELA DEL SOCORRO ALDAMA MERCADO          2do. Secretaria/o: GUADALUPE GALVAN GARCIA</p> <p>1er. Escrutador: HILDA ESTELA MARIN SAUCEDO          2do. Escrutador: ARIEL ALEJANDRO GARCIA MORALES</p> <p>3er. Escrutador: ROSA MARIA GALLARZO ARRIETA</p> <p>1er. Suplente: JUAN CARLOS ARAMBULA BERMUDEZ          2do. Suplente: JUAN MANUEL ESCAMILLA HERNANDEZ          3er. Suplente: GABRIEL AVILA GARCIA</p>	<p>Distrito Federal: 4) VICTORIA DE DURANGO          Distrito Local: 5) VICTORIA DE DURANGO          Municipio: 5) DURANGO          Localidad: 1) VICTORIA DE DURANGO          Sección: 249 C1</p> <p>Ubicación: ESCUELA SECUNDARIA TÉCNICA NÚMERO 53, AVENIDA CORONEL ENRIQUE CARROLA ANTUNA, SIN NÚMERO, FRACCIONAMIENTO LOS ÁLAMOS, VICTORIA DE DURANGO, CÓDIGO POSTAL 34299, DURANGO, DURANGO., FRENTE AL COLEGIO DE CIENCIAS Y HUMANIDADES DE LA UNIVERSIDAD JUÁREZ DEL ESTADO DE DURANGO</p> <p>Presidenta/e: KRISTIAN ALEXANDRO DELGADO VELASQUEZ</p> <p>1er. Secretaria/o: DANIEL BAÑUELOS OLIVAS          2do. Secretaria/o: EMMA HERNANDEZ JIMENEZ</p> <p>1er. Escrutador: GLORIA PIEDAD MARTINEZ HERNANDEZ          2do. Escrutador: GABRIELA YADIRA AGUIRRE CHAVEZ</p> <p>3er. Escrutador: FERNANDO HERRERA MUÑOZ</p> <p>1er. Suplente: GUADALUPE BARRAZA ROCHA          2do. Suplente: ESMERALDA GUZMAN ARREOLA          3er. Suplente: MA DE JESUS HERNANDEZ HERNANDEZ</p>
<p>Distrito Federal: 4) VICTORIA DE DURANGO          Distrito Local: 5) VICTORIA DE DURANGO          Municipio: 5) DURANGO          Localidad: 1) VICTORIA DE DURANGO          Sección: 249 C2</p> <p>Ubicación: ESCUELA SECUNDARIA TÉCNICA NÚMERO 53, AVENIDA CORONEL ENRIQUE CARROLA ANTUNA, SIN NÚMERO, FRACCIONAMIENTO LOS ÁLAMOS, VICTORIA DE DURANGO, CÓDIGO POSTAL 34299, DURANGO, DURANGO., FRENTE AL COLEGIO DE CIENCIAS Y HUMANIDADES DE LA UNIVERSIDAD JUÁREZ DEL ESTADO DE DURANGO</p> <p>Presidenta/e: LUIS ISRAEL FISCAL ESCOBEDO</p> <p>1er. Secretaria/o: LUIS ANTONIO CARDOZA ESTRADA          2do. Secretaria/o: JESSICA CORAL LOPEZ GARCIA</p> <p>1er. Escrutador: MAYELA ROSALBA DIAZ SANCHEZ          2do. Escrutador: MARIA DE LOS ANGELES AGUIRRE PALMA</p> <p>3er. Escrutador: MA GUADALUPE AGUIRRE PRADO</p> <p>1er. Suplente: JESSICA DE LA CRUZ RAMIREZ          2do. Suplente: JUAN CARLOS MADRID XX          3er. Suplente: MA CANDELARIA HERNANDEZ HUERTA</p>	<p>Distrito Federal: 4) VICTORIA DE DURANGO          Distrito Local: 5) VICTORIA DE DURANGO          Municipio: 5) DURANGO          Localidad: 1) VICTORIA DE DURANGO          Sección: 250 B1</p> <p>Ubicación: DOMICILIO PARTICULAR, CALLE ENRIQUE CARROLA ANTUNA, NÚMERO 606 D, COLONIA J GUADALUPE RODRÍGUEZ, VICTORIA DE DURANGO, CÓDIGO POSTAL 34280, DURANGO, DURANGO., ENTRE CALLE EMILIANO ZAPATA Y CALLE RICARDO FLORES MAGÓN</p> <p>Presidenta/e: IVAN ABEL BARRAZA AGUIRRE</p> <p>1er. Secretaria/o: DIANA SANJUAN AGUILA SALOMON          2do. Secretaria/o: BERENICE ALEJANDRA ARJON TAMAYO</p> <p>1er. Escrutador: FERNANDO CORONEL VERDIN          2do. Escrutador: JESUS ALBERTO CORONEL SOTO</p> <p>3er. Escrutador: JOSE GUADALUPE ACOSTA VAZQUEZ</p> <p>1er. Suplente: MARIBEL ANDIOLA ABREGO          2do. Suplente: ELSA BUSTOS SOTO          3er. Suplente: JESUS CARRILLO AYALA</p>
<p>Distrito Federal: 4) VICTORIA DE DURANGO          Distrito Local: 5) VICTORIA DE DURANGO          Municipio: 5) DURANGO          Localidad: 1) VICTORIA DE DURANGO          Sección: 250 C1</p> <p>Ubicación: DOMICILIO PARTICULAR, CALLE ENRIQUE CARROLA ANTUNA, NÚMERO 606 D, COLONIA J GUADALUPE RODRÍGUEZ, VICTORIA DE DURANGO, CÓDIGO POSTAL 34280, DURANGO, DURANGO., ENTRE CALLE EMILIANO ZAPATA Y CALLE RICARDO FLORES MAGÓN</p> <p>Presidenta/e: PERLA SARAHI CASTRO MATA</p> <p>1er. Secretaria/o: PEDRO ARAMBULA SOTO          2do. Secretaria/o: MARINA ANDREA CARRILLO LOPEZ</p> <p>1er. Escrutador: JOSE FRANCISCO ALVARADO NEVAREZ          2do. Escrutador: MARCO EDUARDO BARRERA ALVAREZ</p> <p>3er. Escrutador: MARIA BIBIANA ALVARADO GOMEZ</p> <p>1er. Suplente: MARIA ELENA BELTRAN CHAVEZ          2do. Suplente: PAULINA JOSELYN CAMPOS GUTIERREZ          3er. Suplente: FERNANDO CORONEL SOTO</p>	<p>Distrito Federal: 4) VICTORIA DE DURANGO          Distrito Local: 5) VICTORIA DE DURANGO          Municipio: 5) DURANGO          Localidad: 1) VICTORIA DE DURANGO          Sección: 251 B1</p> <p>Ubicación: DOMICILIO PARTICULAR, CALLE PORFIRIO DÍAZ, NÚMERO 1008 A, COLONIA J GUADALUPE RODRÍGUEZ, VICTORIA DE DURANGO, CÓDIGO POSTAL 34280, DURANGO, DURANGO., ENTRE CALLE SIMÓN BOLIVAR Y CALLE DONATO GUERRA</p> <p>Presidenta/e: CAROLINA MONSERRAT CONTRERAS SUAREZ</p> <p>1er. Secretaria/o: JORGE SEBASTIAN BARRIOS MARTINEZ          2do. Secretaria/o: OSCAR RICARDO COVARRUBIAS CASTILLO</p> <p>1er. Escrutador: JUAN RODOLFO BERUMEN GONZALEZ          2do. Escrutador: LUIS GERARDO COVARRUBIAS AVILA</p> <p>3er. Escrutador: JOSE EDGAR BERUMEN GONZALEZ</p> <p>1er. Suplente: MARIA DEL CARMEN COVARRUBIAS SOSA          2do. Suplente: MARIA TERESA DE JESUS ESCOBEDO ESPINOZA          3er. Suplente: ERNESTINA CASTILLO CARRILLO</p>

<p>Distrito Federal: 4) VICTORIA DE DURANGO  Distrito Local: 5) VICTORIA DE DURANGO  Municipio: 5) DURANGO  Localidad: 1) VICTORIA DE DURANGO  Sección: 251 C1</p> <p>Ubicación: DOMICILIO PARTICULAR, CALLE PORFIRIO DÍAZ, NÚMERO 1008 A, COLONIA J GUADALUPE RODRÍGUEZ, VICTORIA DE DURANGO, CÓDIGO POSTAL 34280, DURANGO, DURANGO., ENTRE CALLE SIMÓN BOLIVAR Y CALLE DONATO GUERRA</p> <p>Presidenta/e: MIGUEL ANTONIO CONTRERAS SUAREZ  1er. Secretaria/o: ANGIE AZUCENA BURGOS XX  2do. Secretaria/o: JAQUELINE ARRIETA VELASCO  1er. Escrutador: MARIA DEL CARMEN CORREA VALLES  2do. Escrutador: PATRICIA BARRERA PASCUAL  3er. Escrutador: DULCE CORAZON DE MARIA COVARRUBIAS PEREZ  1er. Suplente: CRUZ GUILLERMINA COVARRUBIAS VIDAÑA  2do. Suplente: NELSON ROBERTO ARRIETA DE LA O  3er. Suplente: MARIA ELENA ESTALA MEJIA</p>	<p>Distrito Federal: 4) VICTORIA DE DURANGO  Distrito Local: 5) VICTORIA DE DURANGO  Municipio: 5) DURANGO  Localidad: 1) VICTORIA DE DURANGO  Sección: 252 B1</p> <p>Ubicación: ESCUELA PRIMARIA JUSTO SIERRA, CALLE MORELOS, SIN NÚMERO, COLONIA JARDINES DE CANCÚN, VICTORIA DE DURANGO, CÓDIGO POSTAL 34167, DURANGO, DURANGO., ENTRE CALLE VERACRUZ Y CALLE PUEBLA</p> <p>Presidenta/e: CHRISTIAN MICHELLE ALANIS CASTRO  1er. Secretaria/o: BRENDA GUADALUPE BONILLA CARRILLO  2do. Secretaria/o: JORGE EMMANUEL ALANIS CASTRO  1er. Escrutador: JUAN PABLO ALANIS HERRERA  2do. Escrutador: JACOBO MIGUEL ALAN AMAYA SERRANO  3er. Escrutador: DIANA SOLEDAD BALVANEDA GONZALEZ  1er. Suplente: ISRAEL BERNADAC SANCHEZ  2do. Suplente: MARIA DE LOS SANTOS ARREOLA ARREOLA  3er. Suplente: JUAN MANUEL BONILLA ROCHA</p>
<p>Distrito Federal: 4) VICTORIA DE DURANGO  Distrito Local: 5) VICTORIA DE DURANGO  Municipio: 5) DURANGO  Localidad: 1) VICTORIA DE DURANGO  Sección: 252 C1</p> <p>Ubicación: ESCUELA PRIMARIA JUSTO SIERRA, CALLE MORELOS, SIN NÚMERO, COLONIA JARDINES DE CANCÚN, VICTORIA DE DURANGO, CÓDIGO POSTAL 34167, DURANGO, DURANGO., ENTRE CALLE VERACRUZ Y CALLE PUEBLA</p> <p>Presidenta/e: EDITH ERNESTINA ARREOLA LOPEZ  1er. Secretaria/o: DULCE YATHCIRY CARLOS ONTIVEROS  2do. Secretaria/o: OMAR ALEJANDRO ALANIS CASTRO  1er. Escrutador: CLAUDIA JANETH ALVAREZ VILLEGAS  2do. Escrutador: MA. LUISA BADILLO BACIO  3er. Escrutador: VICTOR ANTONIO BALVANEDA GONZALEZ  1er. Suplente: MARIA GUADALUPE CARLOS JACOBO  2do. Suplente: JOSE ALEJO AMAYA ALDACO  3er. Suplente: LUCIA CAMPAGNE LOPEZ</p>	<p>Distrito Federal: 4) VICTORIA DE DURANGO  Distrito Local: 5) VICTORIA DE DURANGO  Municipio: 5) DURANGO  Localidad: 1) VICTORIA DE DURANGO  Sección: 252 C2</p> <p>Ubicación: ESCUELA PRIMARIA JUSTO SIERRA, CALLE MORELOS, SIN NÚMERO, COLONIA JARDINES DE CANCÚN, VICTORIA DE DURANGO, CÓDIGO POSTAL 34167, DURANGO, DURANGO., ENTRE CALLE VERACRUZ Y CALLE PUEBLA</p> <p>Presidenta/e: MIREYA NATIVIDAD ARREOLA LOPEZ  1er. Secretaria/o: EDWIN ABDI ARREOLA REYES  2do. Secretaria/o: ISAAC JOVANNI BAUTISTA MANZANERA  1er. Escrutador: MARIA EDUVIGES AMAYA ALDACO  2do. Escrutador: MIGUEL BADILLO BACIO  3er. Escrutador: ABIGAIL BERNADAC SANCHEZ  1er. Suplente: FLOR ELENA ADAME ESTEVANE  2do. Suplente: LUIS ARAGON CANALES  3er. Suplente: PETRA CARRILLO REYES</p>
<p>Distrito Federal: 4) VICTORIA DE DURANGO  Distrito Local: 5) VICTORIA DE DURANGO  Municipio: 5) DURANGO  Localidad: 1) VICTORIA DE DURANGO  Sección: 254 B1</p> <p>Ubicación: DOMICILIO PARTICULAR, CALLE GUADALAJARA, NÚMERO 708, COLONIA JARDINES DE CANCÚN, VICTORIA DE DURANGO, CÓDIGO POSTAL 34167, DURANGO, DURANGO., ENTRE CALLE GUANAJUATO Y CAMPECHE</p> <p>Presidenta/e: SALVADOR CAMPANILLA CAZUELA  1er. Secretaria/o: HUGO EDUARDO GURROLA SIQUEIROS  2do. Secretaria/o: BRISEYDA ESMERALDA MARTINEZ GOMEZ  1er. Escrutador: CLAUDIA FRANCISCA JIMENEZ FIERRO  2do. Escrutador: PAULA ARREOLA AMAYA  3er. Escrutador: CELIA BARRIOS RODRIGUEZ  1er. Suplente: MARIA DEL CONSUELO HERRERA ALVAREZ  2do. Suplente: CLAUDIA ELIZABETH LOPEZ SAUCEDO  3er. Suplente: CLAUDIA LIZETH GONZALEZ GANDARA</p>	<p>Distrito Federal: 4) VICTORIA DE DURANGO  Distrito Local: 5) VICTORIA DE DURANGO  Municipio: 5) DURANGO  Localidad: 1) VICTORIA DE DURANGO  Sección: 254 C1</p> <p>Ubicación: DOMICILIO PARTICULAR, CALLE GUADALAJARA, NÚMERO 708, COLONIA JARDINES DE CANCÚN, VICTORIA DE DURANGO, CÓDIGO POSTAL 34167, DURANGO, DURANGO., ENTRE CALLE GUANAJUATO Y CAMPECHE</p> <p>Presidenta/e: LIDIA ELIZABETH CHAVEZ ALANIS  1er. Secretaria/o: GERARDO EMMANUEL GARCIA TOVALIN  2do. Secretaria/o: ADRIANA LIZETH CHAVEZ ALANIZ  1er. Escrutador: JOSE RAUL LOPEZ HERNANDEZ  2do. Escrutador: MARIA JOSEFINA ACEVEDO ORTEGA  3er. Escrutador: MANUEL GONZALEZ MARTINEZ  1er. Suplente: MARIA ELPIDIA LARRETA MORALES  2do. Suplente: JESUS ERNESTO MEDRANO SIMENTAL  3er. Suplente: MA HERMELINDA CHAVEZ PUENTES</p>

<p>Distrito Federal: 4) VICTORIA DE DURANGO  Distrito Local: 5) VICTORIA DE DURANGO  Municipio: 5) DURANGO  Localidad: 1) VICTORIA DE DURANGO  Sección: 254 C2</p> <p>Ubicación: DOMICILIO PARTICULAR, CALLE GUADALAJARA, NÚMERO 708, COLONIA JARDINES DE CANCÚN, VICTORIA DE DURANGO, CÓDIGO POSTAL 34167, DURANGO, DURANGO., ENTRE CALLE GUANAJUATO Y CAMPECHE</p> <p>Presidenta/e: JESUS FERNANDEZ DOMINGUEZ</p> <p>1er. Secretaria/o: SOFIA ESTEFANIA CONTRERAS SALAS  2do. Secretaria/o: LEOBARDO DE JESUS HERNANDEZ PEREZ</p> <p>1er. Escrutador: JUAN JOSE ALVAREZ VAZQUEZ  2do. Escrutador: AGUSTIN ALMANZA GONZALEZ</p> <p>3er. Escrutador: LORENA GONZALEZ TAMAYO</p> <p>1er. Suplente: ANTONIO LOPEZ MORENO  2do. Suplente: CHRISTIAN MENDEZ DE LA TORRE  3er. Suplente: JESUS MANUEL MANRIQUEZ MENA</p>	<p>Distrito Federal: 4) VICTORIA DE DURANGO  Distrito Local: 5) VICTORIA DE DURANGO  Municipio: 5) DURANGO  Localidad: 1) VICTORIA DE DURANGO  Sección: 255 B1</p> <p>Ubicación: ESCUELA PRIMARIA GUADALUPE PATONI DE RUEDA, CALLE DOLORES BELTRÁN, SIN NÚMERO, COLONIA VALLE DEL GUADIANA, VICTORIA DE DURANGO, CÓDIGO POSTAL 34166, DURANGO, DURANGO., ENTRE CALLE TERESA DE CALCUTA Y CALLE IGNACIO LÓPEZ TARZO</p> <p>Presidenta/e: DIANA ELIZABETH GARCIA RIOS</p> <p>1er. Secretaria/o: MARIA ELENA BARBOZA TORRES  2do. Secretaria/o: VIRIDIANA ESCOBEDO PEREZ</p> <p>1er. Escrutador: JANETH ANAHI CRUZ VARGAS  2do. Escrutador: ANGELA VALERIA GURROLA GALINDO</p> <p>3er. Escrutador: EVANGELINA ALANIS LANDEROS</p> <p>1er. Suplente: MARIA TOMASA ESPINOZA CHAVEZ  2do. Suplente: LORENZO AGUILAR VELOZ  3er. Suplente: FERNANDA ALTAGRACIA GURROLA TORRES</p>
<p>Distrito Federal: 4) VICTORIA DE DURANGO  Distrito Local: 5) VICTORIA DE DURANGO  Municipio: 5) DURANGO  Localidad: 1) VICTORIA DE DURANGO  Sección: 255 C1</p> <p>Ubicación: ESCUELA PRIMARIA GUADALUPE PATONI DE RUEDA, CALLE DOLORES BELTRÁN, SIN NÚMERO, COLONIA VALLE DEL GUADIANA, VICTORIA DE DURANGO, CÓDIGO POSTAL 34166, DURANGO, DURANGO., ENTRE CALLE TERESA DE CALCUTA Y CALLE IGNACIO LÓPEZ TARZO</p> <p>Presidenta/e: CHRISTIAN IVAN AGUAYO JIMENEZ</p> <p>1er. Secretaria/o: JESSICA JUDITH CAZARES LUNA  2do. Secretaria/o: CLARA KARINA FRIAS CASTAÑÓN</p> <p>1er. Escrutador: GUSTAVO SALVADOR DAVILA AQUINO  2do. Escrutador: ALEJANDRA ELIZABETH DELGADO PEREZ</p> <p>3er. Escrutador: ENRIQUE AMANCIO ALDACO</p> <p>1er. Suplente: LORENA GALVAN ZAVALZA  2do. Suplente: DIANA LIZETH BARRIENTOS ARELLANO  3er. Suplente: GENOVEVA ALDACO MEDINA</p>	<p>Distrito Federal: 4) VICTORIA DE DURANGO  Distrito Local: 5) VICTORIA DE DURANGO  Municipio: 5) DURANGO  Localidad: 1) VICTORIA DE DURANGO  Sección: 255 C2</p> <p>Ubicación: ESCUELA PRIMARIA GUADALUPE PATONI DE RUEDA, CALLE DOLORES BELTRÁN, SIN NÚMERO, COLONIA VALLE DEL GUADIANA, VICTORIA DE DURANGO, CÓDIGO POSTAL 34166, DURANGO, DURANGO., ENTRE CALLE TERESA DE CALCUTA Y CALLE IGNACIO LÓPEZ TARZO</p> <p>Presidenta/e: OLGA PATRICIA AGUAYO MATA</p> <p>1er. Secretaria/o: LAURENCIA CAZARES MARRUFO  2do. Secretaria/o: RODOLFO GOMEZ PALOS</p> <p>1er. Escrutador: GUILLERMO ANTONIO ESTRADA MARTINEZ  2do. Escrutador: CATALINA JIMENEZ CARDENAS</p> <p>3er. Escrutador: VICTOR HUGO ALFARO PUGA</p> <p>1er. Suplente: MARIA EVA GARCIA XX  2do. Suplente: FELIX JESUS BONILLA MOLINA  3er. Suplente: VALERIA GUADALUPE AGUAYO JIMENEZ</p>
<p>Distrito Federal: 4) VICTORIA DE DURANGO  Distrito Local: 5) VICTORIA DE DURANGO  Municipio: 5) DURANGO  Localidad: 1) VICTORIA DE DURANGO  Sección: 255 C3</p> <p>Ubicación: ESCUELA PRIMARIA GUADALUPE PATONI DE RUEDA, CALLE DOLORES BELTRÁN, SIN NÚMERO, COLONIA VALLE DEL GUADIANA, VICTORIA DE DURANGO, CÓDIGO POSTAL 34166, DURANGO, DURANGO., ENTRE CALLE TERESA DE CALCUTA Y CALLE IGNACIO LÓPEZ TARZO</p> <p>Presidenta/e: JUAN PAULO ARZOLA BONILLA</p> <p>1er. Secretaria/o: JAVIER DIAZ BUENO  2do. Secretaria/o: ALBA PATRICIA CONTRERAS REYES</p> <p>1er. Escrutador: FLOR FIGUEROA QUIÑONEZ  2do. Escrutador: VERONICA ADAME MARTINEZ</p> <p>3er. Escrutador: MARICELA CESEÑAS CORDERO</p> <p>1er. Suplente: OFELIA LOPEZ MARRUFO  2do. Suplente: MARCO ANTONIO GURROLA ALANIS  3er. Suplente: MARIA TEODOSIA ALVARADO RUEDA</p>	<p>Distrito Federal: 4) VICTORIA DE DURANGO  Distrito Local: 5) VICTORIA DE DURANGO  Municipio: 5) DURANGO  Localidad: 1) VICTORIA DE DURANGO  Sección: 256 B1</p> <p>Ubicación: DOMICILIO PARTICULAR, CALLE REVOLUCIÓN, NÚMERO 412, COLONIA VALLE DEL GUADIANA, VICTORIA DE DURANGO, CÓDIGO POSTAL 34166, DURANGO, DURANGO., ENTRE CALLE PLAYA GUAYMAS Y PRIVADA REVOLUCIÓN</p> <p>Presidenta/e: FATIMA DEL ROSARIO ALANIS SOTO</p> <p>1er. Secretaria/o: JOSE RODOLFO AMADOR PEÑA  2do. Secretaria/o: JOSE ANTONIO CORDERO DEL CAMPO</p> <p>1er. Escrutador: SANDRA VERONICA HERNANDEZ GARCIA  2do. Escrutador: XEMA ARIANNY ANGUIANO HERNANDEZ</p> <p>3er. Escrutador: MONICA BAEZ PEREZ</p> <p>1er. Suplente: LIZBET HERRERA ESCOBEDO  2do. Suplente: ARACELI DOMINGUEZ GARCIA  3er. Suplente: MA DE LOURDES GARCIA DOMINGUEZ</p>



<p>Distrito Federal: 4) VICTORIA DE DURANGO  Distrito Local: 5) VICTORIA DE DURANGO  Municipio: 5) DURANGO  Localidad: 1) VICTORIA DE DURANGO  Sección: 256 C1</p> <p>Ubicación: DOMICILIO PARTICULAR, CALLE REVOLUCIÓN, NÚMERO 412, COLONIA VALLE DEL GUADIANA, VICTORIA DE DURANGO, CÓDIGO POSTAL 34166, DURANGO, DURANGO., ENTRE CALLE PLAYA GUAYMAS Y PRIVADA REVOLUCIÓN</p> <p>Presidenta/e: BETSY LUCERO ALBA MARTINEZ</p> <p>1er. Secretaria/o: JUAN JOSE ANDIOLA AMAYA  2do. Secretaria/o: JESUS FROYLAN GARCIA MARTINEZ</p> <p>1er. Escrutador: JESSE ABISAI ARAUJO GURROLA  2do. Escrutador: PAOLA FERNANDA ALMANZA VILLARREAL</p> <p>3er. Escrutador: JOSE LUIS FLORES GONZALEZ</p> <p>1er. Suplente: JORGE ANTONIO ANDIOLA ROCHA  2do. Suplente: MARIA CRISTINA ESTALA RAMOS  3er. Suplente: JOSEFINA GONZALEZ DIAZ</p>	<p>Distrito Federal: 4) VICTORIA DE DURANGO  Distrito Local: 5) VICTORIA DE DURANGO  Municipio: 5) DURANGO  Localidad: 1) VICTORIA DE DURANGO  Sección: 256 C2</p> <p>Ubicación: DOMICILIO PARTICULAR, CALLE REVOLUCIÓN, NÚMERO 412, COLONIA VALLE DEL GUADIANA, VICTORIA DE DURANGO, CÓDIGO POSTAL 34166, DURANGO, DURANGO., ENTRE CALLE PLAYA GUAYMAS Y PRIVADA REVOLUCIÓN</p> <p>Presidenta/e: CLAUDIA ARACELI ALVARADO HUERTA</p> <p>1er. Secretaria/o: DANIELA GUADALUPE ANDIOLA ESTALA  2do. Secretaria/o: MARIBEL GARCIA RODRIGUEZ</p> <p>1er. Escrutador: KAEL ALEJANDRO ANDIOLA GALVAN  2do. Escrutador: JORGE UBALDO ARREOLA MEDINA</p> <p>3er. Escrutador: ABEL GRESS LUMBRERAS</p> <p>1er. Suplente: CESAR ABRAHAM ANDRADE VARELA  2do. Suplente: FIDEL ANDIOLA BATREZ  3er. Suplente: ALFONSO LOPEZ FLORES</p>
<p>Distrito Federal: 4) VICTORIA DE DURANGO  Distrito Local: 5) VICTORIA DE DURANGO  Municipio: 5) DURANGO  Localidad: 1) VICTORIA DE DURANGO  Sección: 257 B1</p> <p>Ubicación: ESTACIONAMIENTO DEL SALÓN MONDAN, CALLE NAZAS, NÚMERO 1102, COLONIA VALLE DEL GUADIANA, VICTORIA DE DURANGO, CÓDIGO POSTAL 34166, DURANGO, DURANGO., ENTRE CALLE PLAYA DE TUITO Y CALLE REVOLUCIÓN</p> <p>Presidenta/e: JOSE LUIS CHAVEZ LAZCANO</p> <p>1er. Secretaria/o: JAIME EDUARDO FUENTES RODRIGUEZ  2do. Secretaria/o: AMERICA IDALI ENRIQUEZ AREVALO</p> <p>1er. Escrutador: TRINIDAD MIRELES GUERRERO  2do. Escrutador: ARTURO FABIAN GONZALEZ SIERRA</p> <p>3er. Escrutador: MIGUEL ENRIQUE PADILLA CONTRERAS</p> <p>1er. Suplente: ALEJANDRO NAVARRETE GONZALEZ  2do. Suplente: MARIA MARTINA DEVORA RODRIGUEZ  3er. Suplente: ALEJANDRA GARCIA CABRAL</p>	<p>Distrito Federal: 4) VICTORIA DE DURANGO  Distrito Local: 5) VICTORIA DE DURANGO  Municipio: 5) DURANGO  Localidad: 1) VICTORIA DE DURANGO  Sección: 257 C1</p> <p>Ubicación: ESTACIONAMIENTO DEL SALÓN MONDAN, CALLE NAZAS, NÚMERO 1102, COLONIA VALLE DEL GUADIANA, VICTORIA DE DURANGO, CÓDIGO POSTAL 34166, DURANGO, DURANGO., ENTRE CALLE PLAYA DE TUITO Y CALLE REVOLUCIÓN</p> <p>Presidenta/e: ABDY YESENIA RUIZ DE LA ROCHA</p> <p>1er. Secretaria/o: MARCO ANTONIO NEVAREZ RAMIREZ  2do. Secretaria/o: CRISTOPHER ALEJANDRO FABIANI DERAS</p> <p>1er. Escrutador: SANDY YASMIN CARRERA MAGALLANES  2do. Escrutador: GUADALUPE JOSEFINA HERNANDEZ BARRIENTOS</p> <p>3er. Escrutador: PAOLA IBARRA LIRA</p> <p>1er. Suplente: KARLA YARELI BAÑUELOS HERNANDEZ  2do. Suplente: MARIA DOLORES DE LA CRUZ HERNANDEZ  3er. Suplente: LUZ ILEANA LEAL ARELLANO</p>
<p>Distrito Federal: 4) VICTORIA DE DURANGO  Distrito Local: 5) VICTORIA DE DURANGO  Municipio: 5) DURANGO  Localidad: 1) VICTORIA DE DURANGO  Sección: 258 B1</p> <p>Ubicación: ESCUELA PRIMARIA VICENTE GUERRERO, CALLE PLAYA LARGA, SIN NÚMERO, FRACCIONAMIENTO LAS PLAYAS, VICTORIA DE DURANGO, CÓDIGO POSTAL 34260, DURANGO, DURANGO., ENTRE CALLE PLAYA ROQUETA Y CALLE PLAYA SUAVE</p> <p>Presidenta/e: SANDRA MARIBEL RESENDEZ CHAIREZ</p> <p>1er. Secretaria/o: SERGIO ANTUNEZ MARTINEZ  2do. Secretaria/o: ITZEL GABRIELA CASTAÑEDA GANDARA</p> <p>1er. Escrutador: KAROL PAOLA ARREOLA TORREZ  2do. Escrutador: MARIA OFELIA ARREOLA ORONA</p> <p>3er. Escrutador: FRANCISCO ANTONIO CARRASCO SOTO</p> <p>1er. Suplente: JOSE LUIS ALANIS CABRALES  2do. Suplente: MARINA ANTUNEZ MARTINEZ  3er. Suplente: EMILIO ANTUNEZ ORTIZ</p>	<p>Distrito Federal: 4) VICTORIA DE DURANGO  Distrito Local: 5) VICTORIA DE DURANGO  Municipio: 5) DURANGO  Localidad: 1) VICTORIA DE DURANGO  Sección: 258 C1</p> <p>Ubicación: ESCUELA PRIMARIA VICENTE GUERRERO, CALLE PLAYA LARGA, SIN NÚMERO, FRACCIONAMIENTO LAS PLAYAS, VICTORIA DE DURANGO, CÓDIGO POSTAL 34260, DURANGO, DURANGO., ENTRE CALLE PLAYA ROQUETA Y CALLE PLAYA SUAVE</p> <p>Presidenta/e: EDUARDO AMAYA ESPARZA</p> <p>1er. Secretaria/o: JAIME GONZALEZ CRISPIN  2do. Secretaria/o: ANGEL ESPINOSA MARIN</p> <p>1er. Escrutador: EMILIO JESUS ANTUNEZ GONZALEZ  2do. Escrutador: MIRIAM REBECA BRISEÑO ESGUERRA</p> <p>3er. Escrutador: LETICIA DEL CARMEN AGUILERA FRAGOSO</p> <p>1er. Suplente: MA OLGA AMADOR RODARTE  2do. Suplente: MARIA JULIA HERNANDEZ SANCHEZ  3er. Suplente: MARIA ELENA CRUZ GONZALEZ</p>

<p>Distrito Federal: 4) VICTORIA DE DURANGO  Distrito Local: 5) VICTORIA DE DURANGO  Municipio: 5) DURANGO  Localidad: 1) VICTORIA DE DURANGO  Sección: 259 B1</p> <p>Ubicación: ESCUELA SECUNDARIA GENERAL NÚMERO 7 MOISÉS SÁENZ GARZA, BOULEVARD GENERAL LÁZARO CÁRDENAS, NÚMERO 1100 SUR, COLONIA CIÉNEGA, VICTORIA DE DURANGO, CÓDIGO POSTAL 34090, DURANGO, DURANGO., A UN COSTADO DEL CENTRO DE DESARROLLO INFANTIL NÚMERO 3</p> <p>Presidenta/e: CECILIA ALVAREZ FERMIN</p> <p>1er. Secretaria/o: KARLA FERNANDA ENRIQUEZ SALAZAR  2do. Secretaria/o: EMMA CARRILLO HERNANDEZ</p> <p>1er. Escrutador: JOSE GUILLERMO AVALOS LUNA  2do. Escrutador: GUADALUPE SARAHÍ ALVAREZ VILLARREAL</p> <p>3er. Escrutador: RICARDO EMMANUEL AYALA LUNA</p> <p>1er. Suplente: MANUELA ARACELI BELTRAN PITONES  2do. Suplente: YAJAIRA JOCELYN AVILA GALLEGOS  3er. Suplente: TERESA DE JESUS CAMARGO SIFUENTES</p>	<p>Distrito Federal: 4) VICTORIA DE DURANGO  Distrito Local: 5) VICTORIA DE DURANGO  Municipio: 5) DURANGO  Localidad: 1) VICTORIA DE DURANGO  Sección: 259 C1</p> <p>Ubicación: ESCUELA SECUNDARIA GENERAL NÚMERO 7 MOISÉS SÁENZ GARZA, BOULEVARD GENERAL LÁZARO CÁRDENAS, NÚMERO 1100 SUR, COLONIA CIÉNEGA, VICTORIA DE DURANGO, CÓDIGO POSTAL 34090, DURANGO, DURANGO., A UN COSTADO DEL CENTRO DE DESARROLLO INFANTIL NÚMERO 3</p> <p>Presidenta/e: DIANA EDELMIRA AVALOS SANCHEZ</p> <p>1er. Secretaria/o: ALEJANDRA BEDOLLA ARAGON  2do. Secretaria/o: SANDRA PATRICIA CEBREROS MENDOZA</p> <p>1er. Escrutador: MARIA ELENA AGUILERA AVALOS  2do. Escrutador: BERTHA ALICIA ARAGON ESCOBEDO</p> <p>3er. Escrutador: AVELINO AYALA NUÑEZ</p> <p>1er. Suplente: YOLANDA CASTAÑEDA PERALES  2do. Suplente: SAMUEL AVILA NUÑEZ  3er. Suplente: GABRIEL ESPINOZA SOSA</p>
<p>Distrito Federal: 4) VICTORIA DE DURANGO  Distrito Local: 5) VICTORIA DE DURANGO  Municipio: 5) DURANGO  Localidad: 1) VICTORIA DE DURANGO  Sección: 260 B1</p> <p>Ubicación: ESCUELA DE ESPECIALIDADES TÉCNICA AUTOMOTRIZ ASOCIACIÓN CIVIL, CALLE CHICHÉN ITZÁ, NÚMERO 106, COLONIA AZCAPOTZALCO, VICTORIA DE DURANGO, CÓDIGO POSTAL 34160, DURANGO, DURANGO., ENTRE CALLE AZTLÁN Y CALLE KUKULCÁN</p> <p>Presidenta/e: EBER ALEJANDRO ALVARADO CASTRO</p> <p>1er. Secretaria/o: MARCO ANTONIO ESPARZA SOLIS  2do. Secretaria/o: ROSA JACQUELINE GONZALEZ MARTINEZ</p> <p>1er. Escrutador: ANA PAULINA CHAVEZ VALLIN  2do. Escrutador: YUVELKIS GUADALUPE GONZALEZ MARTINEZ</p> <p>3er. Escrutador: CRISTIAN ALEJANDRO CARBAJAL PEREZ</p> <p>1er. Suplente: ERNESTO ALONSO FRAUSTO MONTELONGO  2do. Suplente: LUIS ENRIQUE CAMARGO CRUZ  3er. Suplente: BLANCA ESTELA ENRIQUEZ MARTINEZ</p>	<p>Distrito Federal: 4) VICTORIA DE DURANGO  Distrito Local: 5) VICTORIA DE DURANGO  Municipio: 5) DURANGO  Localidad: 1) VICTORIA DE DURANGO  Sección: 260 C1</p> <p>Ubicación: ESCUELA DE ESPECIALIDADES TÉCNICA AUTOMOTRIZ ASOCIACIÓN CIVIL, CALLE CHICHÉN ITZÁ, NÚMERO 106, COLONIA AZCAPOTZALCO, VICTORIA DE DURANGO, CÓDIGO POSTAL 34160, DURANGO, DURANGO., ENTRE CALLE AZTLÁN Y CALLE KUKULCÁN</p> <p>Presidenta/e: JOSE ANTONIO AYON GUIJARRO</p> <p>1er. Secretaria/o: MARIA FERNANDA FLORES HERNANDEZ  2do. Secretaria/o: FERNANDO LOPEZ DE LA O</p> <p>1er. Escrutador: JORGE ADRIAN DOMINGUEZ BUENO  2do. Escrutador: ARIE GEORGINA BLANCAS ACEVEDO</p> <p>3er. Escrutador: CLAUDIA CECILIA FLORES OLIVAS</p> <p>1er. Suplente: MARIO ALBERTO LUEVANO GARCIA  2do. Suplente: GEORGINA CARRILLO SOSA  3er. Suplente: SANJUANITA EVA GALLEGOS GONZALEZ</p>
<p>Distrito Federal: 4) VICTORIA DE DURANGO  Distrito Local: 5) VICTORIA DE DURANGO  Municipio: 5) DURANGO  Localidad: 1) VICTORIA DE DURANGO  Sección: 261 B1</p> <p>Ubicación: ESCUELA PRIMARIA CENTRO ESCOLAR REVOLUCIÓN, CALLE URREA, SIN NÚMERO, BARRIO DE TIERRA BLANCA, VICTORIA DE DURANGO, CÓDIGO POSTAL 34139, DURANGO, DURANGO., ESQUINA CON CALLE GÓMEZ FARIAS</p> <p>Presidenta/e: GLORIA ARACELY ARROYO CONTRERAS</p> <p>1er. Secretaria/o: EDUARDO ARIAS PEREZ  2do. Secretaria/o: MAYRA AMERICA CANGAS CORTEZ</p> <p>1er. Escrutador: MARIA DE LOS ANGELES ARIAS PEREZ  2do. Escrutador: SARAI CARLOS MARTINEZ</p> <p>3er. Escrutador: MANUEL LEONARDO ACOSTA MARTINEZ</p> <p>1er. Suplente: CLAUDIA YADEL ARROYO CONTRERAS  2do. Suplente: MARIA DEL REFUGIO ALAMILLO MEDINA  3er. Suplente: ALEJANDRO ALDAVA GOMEZ</p>	<p>Distrito Federal: 4) VICTORIA DE DURANGO  Distrito Local: 5) VICTORIA DE DURANGO  Municipio: 5) DURANGO  Localidad: 1) VICTORIA DE DURANGO  Sección: 262 B1</p> <p>Ubicación: JARDÍN DE NIÑOS XICOTÉNCATL, CALLE TEZOZÓMOC, SIN NÚMERO, COLONIA EL REFUGIO, VICTORIA DE DURANGO, CÓDIGO POSTAL 34170, DURANGO, DURANGO., ADJUNTO AL MERCADO DE ABASTOS EL REFUGIO</p> <p>Presidenta/e: JOSE EVERARDO MONTELONGO GALAVIZ</p> <p>1er. Secretaria/o: RICARDO AVILES VALLES  2do. Secretaria/o: CARLOS MARTINEZ RENTERIA</p> <p>1er. Escrutador: MIGUEL DE JESUS GUTIERREZ HERNANDEZ  2do. Escrutador: MARTHA ISABEL HERNANDEZ FLORES</p> <p>3er. Escrutador: JOSE RAMON AGUILAR ALVARADO</p> <p>1er. Suplente: MARIA DEL RAYO GONZALEZ ARROYO  2do. Suplente: NOHEMI ALEJANDRA MANCILLAS LOERA  3er. Suplente: JOSUE NUÑEZ PUENTES</p>

<p>Distrito Federal: 4) VICTORIA DE DURANGO          Distrito Local: 5) VICTORIA DE DURANGO          Municipio: 5) DURANGO          Localidad: 1) VICTORIA DE DURANGO          Sección: 262 C1</p> <p>Ubicación: JARDÍN DE NIÑOS XICOTÉNCATL, CALLE TEZOZÓMOC, SIN NÚMERO, COLONIA EL REFUGIO, VICTORIA DE DURANGO, CÓDIGO POSTAL 34170, DURANGO, DURANGO., ADJUNTO AL MERCADO DE ABASTOS EL REFUGIO</p> <p>Presidenta/e: DORA MARIA CONTRERAS VERA</p> <p>1er. Secretaria/o: CRISTOBAL CHAIREZ GUTIERREZ          2do. Secretaria/o: SERGIO ALEJANDRO CASAS HERRERA</p> <p>1er. Escrutador: ERIKA GUTIERREZ PEREZ          2do. Escrutador: MARIA LETICIA IBARRA GALVAN          3er. Escrutador: NORMA SARAHÍ BARRAZA FRANCO</p> <p>1er. Suplente: PEDRO GUIJARRO FIGUEROA          2do. Suplente: OLGA LIDIA MARRUJO ESTRADA          3er. Suplente: MARTHA AGUILAR LOPEZ</p>	<p>Distrito Federal: 4) VICTORIA DE DURANGO          Distrito Local: 5) VICTORIA DE DURANGO          Municipio: 5) DURANGO          Localidad: 1) VICTORIA DE DURANGO          Sección: 262 C2</p> <p>Ubicación: JARDÍN DE NIÑOS XICOTÉNCATL, CALLE TEZOZÓMOC, SIN NÚMERO, COLONIA EL REFUGIO, VICTORIA DE DURANGO, CÓDIGO POSTAL 34170, DURANGO, DURANGO., ADJUNTO AL MERCADO DE ABASTOS EL REFUGIO</p> <p>Presidenta/e: ULISES HERNANDEZ XX</p> <p>1er. Secretaria/o: JOSE RAMON CHAVEZ MEDELLIN          2do. Secretaria/o: JAVIER NOE FERNANDEZ TORRES</p> <p>1er. Escrutador: TANYA NAYELI LOPEZ RUVALCABA          2do. Escrutador: JUAN MANUEL ACEVEDO LIMON          3er. Escrutador: KARLA MARIANA DOSANTOS RODRIGUEZ</p> <p>1er. Suplente: DELFINO HERNANDEZ RIVAS          2do. Suplente: JULIAN ALMARAZ AGUILAR          3er. Suplente: IRENE MARTINEZ LEYVA</p>
<p>Distrito Federal: 4) VICTORIA DE DURANGO          Distrito Local: 5) VICTORIA DE DURANGO          Municipio: 5) DURANGO          Localidad: 1) VICTORIA DE DURANGO          Sección: 263 B1</p> <p>Ubicación: DOMICILIO PARTICULAR, CALLE FRANCISCO SARABIA, NÚMERO 1060, BARRIO DE TIERRA BLANCA, VICTORIA DE DURANGO, CÓDIGO POSTAL 34139, DURANGO, DURANGO., ENTRE CALLE BRAVO Y CALLE DÍAZ</p> <p>Presidenta/e: GLORIA LETICIA CASTAÑEDA CISNEROS</p> <p>1er. Secretaria/o: JOSEFINA ESCAREÑO HUITRON          2do. Secretaria/o: FERNANDO ANTONIO ESCOBAR PINAL</p> <p>1er. Escrutador: OSVALDO GUERRERO CASTAÑEDA          2do. Escrutador: ANDREA DEL CARMEN ALVARADO VALLES          3er. Escrutador: DILAN JUAN LUIS CARRASCO AGUILAR</p> <p>1er. Suplente: JUAN DE DIOS ALBA NAVA          2do. Suplente: JOSE MIGUEL CARRILLO HERRERA          3er. Suplente: MARTHA HERNANDEZ HERNANDEZ</p>	<p>Distrito Federal: 4) VICTORIA DE DURANGO          Distrito Local: 5) VICTORIA DE DURANGO          Municipio: 5) DURANGO          Localidad: 1) VICTORIA DE DURANGO          Sección: 264 B1</p> <p>Ubicación: CENTRO DE CAPACITACIÓN PARA EL TRABAJO INDUSTRIAL NÚMERO 91, CALLE TERCERA DE MADRUGADOR, NÚMERO 310, BARRIO DE TIERRA BLANCA, VICTORIA DE DURANGO, CÓDIGO POSTAL 34139, DURANGO, DURANGO., ESQUINA CON BOULEVARD DOMINGO ARRIETA</p> <p>Presidenta/e: JUAN HECTOR MATURINO LOPEZ</p> <p>1er. Secretaria/o: JOSEFINA RAMIREZ NEVAREZ          2do. Secretaria/o: ANA SOFIA FERNANDEZ SALDAÑA</p> <p>1er. Escrutador: LIZBETH JOSELINE INZUNZA PEREYRA          2do. Escrutador: PEDRO OZIEL INZUNZA PEREYRA          3er. Escrutador: ADRIANA CHAIREZ GONZALEZ</p> <p>1er. Suplente: JOSE GUADALUPE MARTINEZ ESTRADA          2do. Suplente: GLORIA LIZETH CAMPOS SANCHEZ          3er. Suplente: MANUEL HERNANDEZ ULLOA</p>
<p>Distrito Federal: 4) VICTORIA DE DURANGO          Distrito Local: 5) VICTORIA DE DURANGO          Municipio: 5) DURANGO          Localidad: 1) VICTORIA DE DURANGO          Sección: 265 B1</p> <p>Ubicación: ESTACIONAMIENTO DE LA COMISIÓN DE AGUAS DEL ESTADO DE DURANGO, CALLE MATAMOROS, NÚMERO 324, BARRIO DE TIERRA BLANCA, VICTORIA DE DURANGO, CÓDIGO POSTAL 34139, DURANGO, DURANGO., ENTRE CALLE ALDAMA Y PRIVADA DE OCAMPO</p> <p>Presidenta/e: ALICIA MARGARITA ARELLANO ONTIVEROS</p> <p>1er. Secretaria/o: MANIRA HAYDE BARBOZA RAMIREZ          2do. Secretaria/o: JOSE RAQUEL CORRAL REYES</p> <p>1er. Escrutador: ERIKA ANDREA ENRIQUEZ ZAMBRANO          2do. Escrutador: MIGUEL ANGEL CALDERON ARRIETA          3er. Escrutador: JORGE AGUILAR GONZALEZ</p> <p>1er. Suplente: ERIK TADEO BARRETERO HERNANDEZ          2do. Suplente: JUAN FCO CABRALES TRUJILLO          3er. Suplente: JOSE ANGEL CANALES GUZMAN</p>	<p>Distrito Federal: 4) VICTORIA DE DURANGO          Distrito Local: 5) VICTORIA DE DURANGO          Municipio: 5) DURANGO          Localidad: 1) VICTORIA DE DURANGO          Sección: 266 B1</p> <p>Ubicación: DOMICILIO PARTICULAR, CALLE JUAN E GARCÍA, NÚMERO 1404, BARRIO DE TIERRA BLANCA, VICTORIA DE DURANGO, CÓDIGO POSTAL 34139, DURANGO, DURANGO., ENTRE PRIVADA DE OCAMPO Y BOULEVERD DOMINGO ARRIETA</p> <p>Presidenta/e: MARIA DE LOURDES CARRILLO ROMERO</p> <p>1er. Secretaria/o: CARLOS CERVANTES HERNANDEZ          2do. Secretaria/o: MARIELA AVALOS CARRILLO</p> <p>1er. Escrutador: CESAR ERNESTO BURGOS JUAREZ          2do. Escrutador: DULCE MARIA DEL RAYO CAMPOS CARRILLO          3er. Escrutador: IRMA ALICIA CAMPOS FLORES</p> <p>1er. Suplente: SANDRA JANET CASAS GARCIA          2do. Suplente: ELMY LILIAN DELGADO CALDERON          3er. Suplente: MARIA VICTORIA GARCIA CHAIREZ</p>

<p>Distrito Federal: 4) VICTORIA DE DURANGO          Distrito Local: 5) VICTORIA DE DURANGO          Municipio: 5) DURANGO          Localidad: 1) VICTORIA DE DURANGO          Sección: 267 B1</p> <p>Ubicación: COLEGIO JOSÉ MARÍA GONZÁLEZ Y VALENCIA, CALLE OCAMPO, NÚMERO 1019, BARRIO DE TIERRA BLANCA, VICTORIA DE DURANGO, CÓDIGO POSTAL 34139, DURANGO, DURANGO., ENTRE CALLE URREA Y CALLE BRAVO</p> <p>Presidenta/e: JESUS MANUEL LUNA ESPINOZA</p> <p>1er. Secretaria/o: ERIK RACIEL BARRETERO LARA          2do. Secretaria/o: JULIO JOSE BERMUDEZ VAZQUEZ          1er. Escrutador: VICTOR MANUEL CAMPOS HERNANDEZ          2do. Escrutador: JOSE LUIS CARDONA AMAYA          3er. Escrutador: GUADALUPE ISAIS RODRIGUEZ          1er. Suplente: DANNA ESPERANZA LOPEZ GURROLA          2do. Suplente: ANDREA ARACELI GARCIA SOLIS          3er. Suplente: MARTHA JOSEFA GURROLA GALAVIZ</p>	<p>Distrito Federal: 4) VICTORIA DE DURANGO          Distrito Local: 5) VICTORIA DE DURANGO          Municipio: 5) DURANGO          Localidad: 1) VICTORIA DE DURANGO          Sección: 268 B1</p> <p>Ubicación: DOMICILIO PARTICULAR, CALLE LUNA, NÚMERO 319, BARRIO DE ANALCO, VICTORIA DE DURANGO, CÓDIGO POSTAL 34138, DURANGO, DURANGO., ENTRE CALLE JUAN E GARCÍA Y CALLE GÓMEZ FARIÁS</p> <p>Presidenta/e: NOE ALVAREZ HERNANDEZ</p> <p>1er. Secretaria/o: VICTOR GUILLERMO BLANCO CARROLA          2do. Secretaria/o: MARIA CAROLINA CHAIDEZ GONZALEZ          1er. Escrutador: LIZBETH ALVAREZ HERNANDEZ          2do. Escrutador: MARIA SOLEDAD AVILA SILVA          3er. Escrutador: MONICA AMELIA CAMPOS GURROLA          1er. Suplente: MARIA EUGENIA CONTRERAS CANALES          2do. Suplente: NADIA GUADALUPE ESQUIVEL MORALES          3er. Suplente: MARIA DEL REFUGIO GALLEGOS ALVAREZ</p>
<p>Distrito Federal: 4) VICTORIA DE DURANGO          Distrito Local: 5) VICTORIA DE DURANGO          Municipio: 5) DURANGO          Localidad: 1) VICTORIA DE DURANGO          Sección: 269 B1</p> <p>Ubicación: DOMICILIO PARTICULAR, CALLE LUNA, NÚMERO 503, BARRIO DE TIERRA BLANCA, VICTORIA DE DURANGO, CÓDIGO POSTAL 34138, DURANGO, DURANGO., ENTRE CALLE OCAMPO Y CALLE LERDO</p> <p>Presidenta/e: IZTCHHELH FERNANDA ALVAREZ CORTEZ</p> <p>1er. Secretaria/o: PEDRO ALBERTO BALDERAS PIEDRA          2do. Secretaria/o: ALDO BARRAZA MERAZ          1er. Escrutador: KEVIN GAEL ARELLANO MAPULA          2do. Escrutador: MARIA DE JESUS AMAYA GARCIA          3er. Escrutador: OLGA VIRIDIANA ARREOLA RODRIGUEZ          1er. Suplente: OCTAVIO ALFONSO AVITIA GALINDO          2do. Suplente: MA. DEL CARMEN ALDABA REYES          3er. Suplente: MARIA SALOME BARRERA CONTRERAS</p>	<p>Distrito Federal: 4) VICTORIA DE DURANGO          Distrito Local: 5) VICTORIA DE DURANGO          Municipio: 5) DURANGO          Localidad: 1) VICTORIA DE DURANGO          Sección: 269 C1</p> <p>Ubicación: DOMICILIO PARTICULAR, CALLE LUNA, NÚMERO 504, BARRIO DE ANALCO, VICTORIA DE DURANGO, CÓDIGO POSTAL 34138, DURANGO, DURANGO., ENTRE CALLE OCAMPO Y CALLE LERDO</p> <p>Presidenta/e: CARLOS RAYMUNDO ALVAREZ GONZALEZ</p> <p>1er. Secretaria/o: MANUEL ALBERTO BALDERAS TRUJILLO          2do. Secretaria/o: MARIA PATRICIA CERVANTES RODRIGUEZ          1er. Escrutador: MARITZA DENISSE CASTRO RAMIREZ          2do. Escrutador: DIDANI ITZEL ARAGON CARRILLO          3er. Escrutador: JESUS RICARDO AVALOS HUERTA          1er. Suplente: JOSE FERNANDO BERUMEN RAMIREZ          2do. Suplente: KARINA NATALIA AVALOS BARRERA          3er. Suplente: MARIA JULIA AQUINO MUÑOZ</p>
<p>Distrito Federal: 4) VICTORIA DE DURANGO          Distrito Local: 6) VICTORIA DE DURANGO          Municipio: 5) DURANGO          Localidad: 1) VICTORIA DE DURANGO          Sección: 270 B1</p> <p>Ubicación: CENTRO DE DESARROLLO INFANTIL ESTATAL CARMEN ROMANO DE LÓPEZ PORTILLO, CALLE MORELOS, NÚMERO 430, COLONIA BARRIO DE ANALCO, VICTORIA DE DURANGO, CÓDIGO POSTAL 34138, DURANGO, DURANGO., ESQUINA CON CALLE LERDO</p> <p>Presidenta/e: ALEJANDRA ANGELES LUNA</p> <p>1er. Secretaria/o: ALEJANDRA CERVANTES VALVERDE          2do. Secretaria/o: JUDITH GUADALUPE ALMERAZ MAGALLANES          1er. Escrutador: MARIA ESTELA ALVAREZ DIAZ          2do. Escrutador: EMMA VERONICA CISNEROS VAZQUEZ          3er. Escrutador: MARTHA MANUELA ADAME GUERECA          1er. Suplente: OSCAR CASTAÑEDA ROSALES          2do. Suplente: NORBERTO ALMERAZ ALDABA          3er. Suplente: BEATRIZ CAMPOS ARREOLA</p>	<p>Distrito Federal: 4) VICTORIA DE DURANGO          Distrito Local: 6) VICTORIA DE DURANGO          Municipio: 5) DURANGO          Localidad: 1) VICTORIA DE DURANGO          Sección: 270 C1</p> <p>Ubicación: CENTRO DE DESARROLLO INFANTIL ESTATAL CARMEN ROMANO DE LÓPEZ PORTILLO, CALLE MORELOS, NÚMERO 430, COLONIA BARRIO DE ANALCO, VICTORIA DE DURANGO, CÓDIGO POSTAL 34138, DURANGO, DURANGO., ESQUINA CON CALLE LERDO</p> <p>Presidenta/e: GERARDO ALVAREZ RANGEL</p> <p>1er. Secretaria/o: JAIME ALONSO CISNEROS CANO          2do. Secretaria/o: MARIA DEL PILAR AMARO HERRERA          1er. Escrutador: YOLANDA CAMARGO BARRERA          2do. Escrutador: MARIA ISABEL ADAME ALANIZ          3er. Escrutador: CESAREO RAYMUNDO ARREOLA DEL RIO          1er. Suplente: MOISES ALONSO CASTAÑEDA TORRES          2do. Suplente: MIGUEL EMILIANO ARRIETA BALLIN          3er. Suplente: KAREN YAIRA CHAVIRA BARRAZA</p>

<p>Distrito Federal: 4) VICTORIA DE DURANGO  Distrito Local: 6) VICTORIA DE DURANGO  Municipio: 5) DURANGO  Localidad: 1) VICTORIA DE DURANGO  Sección: 271 B1</p> <p>Ubicación: COLEGIO FRAY DIEGO DE LA CADENA, BOULEVARD DURANGO, NÚMERO 117 A, COLONIA VALLE DEL SUR, VICTORIA DE DURANGO, CÓDIGO POSTAL 34120, DURANGO, DURANGO., FRENTE A LOS SEGUROS QUÁLITAS</p> <p>Presidenta/e: LILIANA CORTEZ SORIA</p> <p>1er. Secretaria/o: PEDRO ALEJANDRO ARREOLA MONTAÑO  2do. Secretaria/o: ERICK ABRAHAM ALCAZAR MEDINA</p> <p>1er. Escrutador: JUAN PEDRO ARREOLA ESPINO  2do. Escrutador: SALVADOR BURCIAGA BARRON</p> <p>3er. Escrutador: ASTRID MARIANA ALVARADO ENRIQUEZ</p> <p>1er. Suplente: KARLA MELISSA CAMPOS LOPEZ  2do. Suplente: CELIA ACOSTA GALINDO  3er. Suplente: VIRGINIA ARELLANO VILLA</p>	<p>Distrito Federal: 4) VICTORIA DE DURANGO  Distrito Local: 6) VICTORIA DE DURANGO  Municipio: 5) DURANGO  Localidad: 1) VICTORIA DE DURANGO  Sección: 271 C1</p> <p>Ubicación: COLEGIO FRAY DIEGO DE LA CADENA, BOULEVARD DURANGO, NÚMERO 117 A, COLONIA VALLE DEL SUR, VICTORIA DE DURANGO, CÓDIGO POSTAL 34120, DURANGO, DURANGO., FRENTE A LOS SEGUROS QUÁLITAS</p> <p>Presidenta/e: FELIX ALCAZAR VILLARREAL</p> <p>1er. Secretaria/o: ESTHER ACOSTA GALINDO  2do. Secretaria/o: MARGARITA PATRICIA ALDAMA MARRUFO</p> <p>1er. Escrutador: ALICIA ARREOLA LUGO  2do. Escrutador: ERIC ADRIAN ACOSTA GALINDO</p> <p>3er. Escrutador: KEVIN SALVADOR BURCIAGA RAMIREZ</p> <p>1er. Suplente: VICTOR MANUEL BARRANTES MERAZ  2do. Suplente: PATRICIA ALVARADO TORRES  3er. Suplente: GABRIELA CASTELLANOS CALVILLO</p>
<p>Distrito Federal: 4) VICTORIA DE DURANGO  Distrito Local: 6) VICTORIA DE DURANGO  Municipio: 5) DURANGO  Localidad: 1) VICTORIA DE DURANGO  Sección: 271 C2</p> <p>Ubicación: COLEGIO FRAY DIEGO DE LA CADENA, BOULEVARD DURANGO, NÚMERO 117 A, COLONIA VALLE DEL SUR, VICTORIA DE DURANGO, CÓDIGO POSTAL 34120, DURANGO, DURANGO., FRENTE A LOS SEGUROS QUÁLITAS</p> <p>Presidenta/e: MICHEL LUCERO LUNA</p> <p>1er. Secretaria/o: CLAUDIO AGUIÑAGA HERNANDEZ  2do. Secretaria/o: SILVIA ALVARADO ESTRADA</p> <p>1er. Escrutador: ROSALINDA MARGARITA ARRIETA DUARTE  2do. Escrutador: ANA SOFIA AGUERO GARCIA</p> <p>3er. Escrutador: FRIDA PAOLA CAMPOS LOPEZ</p> <p>1er. Suplente: ARNOLDO ACOSTA GALINDO  2do. Suplente: NANCY ESMERALDA ANDRADE HERNANDEZ  3er. Suplente: OSCAR LUIS AGUERO VAZQUEZ</p>	<p>Distrito Federal: 4) VICTORIA DE DURANGO  Distrito Local: 5) VICTORIA DE DURANGO  Municipio: 5) DURANGO  Localidad: 1) VICTORIA DE DURANGO  Sección: 272 B1</p> <p>Ubicación: ESCUELA PRIMARIA NÚMERO 5 GENERAL IGNAÇIO ZARAGOZA, BOULEVARD GENERAL DOMINGO ARRIETA, NÚMERO 200, COLONIA EL REFUGIO, VICTORIA DE DURANGO, CÓDIGO POSTAL 34170, DURANGO, DURANGO., ESQUINA CON CALLE SAN MARTIN</p> <p>Presidenta/e: MARTIN ARAMBULA DE LA CRUZ</p> <p>1er. Secretaria/o: SERGIO FIDEL ALCANTAR VARELA  2do. Secretaria/o: EDUARDO ALFREDO ARELLANO GUTIERREZ</p> <p>1er. Escrutador: MARIBEL CABRALES RANGEL  2do. Escrutador: MARTIN EDUARDO CHACON SOTO</p> <p>3er. Escrutador: YESENIA AVILA HERNANDEZ</p> <p>1er. Suplente: LUIS EMMANUEL ALVA NARVAEZ  2do. Suplente: MARTIN ARAMBULA ORTIZ  3er. Suplente: JAIME AVILA GARCIA</p>
<p>Distrito Federal: 4) VICTORIA DE DURANGO  Distrito Local: 5) VICTORIA DE DURANGO  Municipio: 5) DURANGO  Localidad: 1) VICTORIA DE DURANGO  Sección: 272 C1</p> <p>Ubicación: ESCUELA PRIMARIA NÚMERO 5 GENERAL IGNAÇIO ZARAGOZA, BOULEVARD GENERAL DOMINGO ARRIETA, NÚMERO 200, COLONIA EL REFUGIO, VICTORIA DE DURANGO, CÓDIGO POSTAL 34170, DURANGO, DURANGO., ESQUINA CON CALLE SAN MARTÍN</p> <p>Presidenta/e: MARIA GUADALUPE BERMUDEZ TREJO</p> <p>1er. Secretaria/o: JAIRO SILVESTRE ALVARADO RIOS  2do. Secretaria/o: AMERICA GUADALUPE AVILA HERNANDEZ</p> <p>1er. Escrutador: FATIMA MELISSA CARMONA SANTILLAN  2do. Escrutador: MARIA GUADALUPE CARMONA SANTILLAN</p> <p>3er. Escrutador: SIRIA VENEDIT ALANIS LUNA</p> <p>1er. Suplente: LAURA JAZMIN AMAYA GONZALEZ  2do. Suplente: BLANCA JANETH CALDERON ALONSO  3er. Suplente: GRACIELA CAZARES NAJERA</p>	<p>Distrito Federal: 4) VICTORIA DE DURANGO  Distrito Local: 5) VICTORIA DE DURANGO  Municipio: 5) DURANGO  Localidad: 1) VICTORIA DE DURANGO  Sección: 273 B1</p> <p>Ubicación: ESCUELA SECUNDARIA TÉCNICA NÚMERO 57, CALLE UXMAL, SIN NÚMERO, COLONIA AZCAPOTZALCO, VICTORIA DE DURANGO, CÓDIGO POSTAL 34160, DURANGO, DURANGO., CONTIGUA A LA ESCUELA PRIMARIA ITZCOATL</p> <p>Presidenta/e: AMERICA MONSERRAT CASTAÑON VAZQUEZ</p> <p>1er. Secretaria/o: MAYRA RUBI CHAVEZ MORQUECHO  2do. Secretaria/o: JESUS DANIEL CASTILLO SALAS</p> <p>1er. Escrutador: HILDA CAZARES GARCIA  2do. Escrutador: FIDEL BRISEÑO MAYORGA</p> <p>3er. Escrutador: PEDRO ADRIAN AGUILAR FLORES</p> <p>1er. Suplente: MARIA LIDIA BARRIOS ANDRADE  2do. Suplente: BLANCA JEORJINA CASTAÑON VAZQUEZ  3er. Suplente: JAIME CASTRO JUAREZ</p>

<p>Distrito Federal: 4) VICTORIA DE DURANGO          Distrito Local: 5) VICTORIA DE DURANGO          Municipio: 5) DURANGO          Localidad: 1) VICTORIA DE DURANGO          Sección: 273 C1</p> <p>Ubicación: ESCUELA SECUNDARIA TÉCNICA NÚMERO 57, CALLE UXMAL, SIN NÚMERO, COLONIA AZCAPOTZALCO, VICTORIA DE DURANGO, CÓDIGO POSTAL 34160, DURANGO, DURANGO., CONTIGUA A LA ESCUELA PRIMARIA ITZCOATL</p> <p>Presidenta/e: RAFAEL CISNEROS ALMEIDA</p> <p>1er. Secretaria/o: DEISY JUDITH BARRAZA AVILA          2do. Secretaria/o: AMERICA SARAHI CASTRO CARRILLO          1er. Escrutador: KATIA FERNANDA CABRALES PULIDO          2do. Escrutador: ANDREA MARCELA CASTRO SOTO          3er. Escrutador: FILIBERTO ARCINIEGA MORALES          1er. Suplente: NAYELI GUADALUPE BARRIOS MARTINEZ          2do. Suplente: ALEXIS GERALDO CASTRO CARRILLO          3er. Suplente: BERTHA AVILA COVARRUBIAS</p>	<p>Distrito Federal: 4) VICTORIA DE DURANGO          Distrito Local: 5) VICTORIA DE DURANGO          Municipio: 5) DURANGO          Localidad: 1) VICTORIA DE DURANGO          Sección: 274 B1</p> <p>Ubicación: DOMICILIO PARTICULAR, CALLE MITLA, NÚMERO 422, COLONIA AZCAPOTZALCO, VICTORIA DE DURANGO, CÓDIGO POSTAL 34160, DURANGO, DURANGO., ENTRE CALLE TLACOTAL Y CALLE TULE</p> <p>Presidenta/e: ANA KAREN ALVAREZ PEREZ</p> <p>1er. Secretaria/o: LUIS ARIEL FELIX RODRIGUEZ          2do. Secretaria/o: PEDRO FLORES ROSAS          1er. Escrutador: JONATHAN FERNANDO GARCIA MARTINEZ          2do. Escrutador: DIEGO VALENTINO ALVARADO MONTAÑEZ          3er. Escrutador: MODESTO ALVAREZ SAMANIEGO          1er. Suplente: SANDRA PAMELA FLORES SALAZAR          2do. Suplente: MARIA DEL CARMEN GURROLA FERNANDEZ          3er. Suplente: RAMIRO BATRES CASTRO</p>
<p>Distrito Federal: 4) VICTORIA DE DURANGO          Distrito Local: 5) VICTORIA DE DURANGO          Municipio: 5) DURANGO          Localidad: 1) VICTORIA DE DURANGO          Sección: 274 C1</p> <p>Ubicación: DOMICILIO PARTICULAR, CALLE MITLA, NÚMERO 422, COLONIA AZCAPOTZALCO, VICTORIA DE DURANGO, CÓDIGO POSTAL 34160, DURANGO, DURANGO., ENTRE CALLE TLACOTAL Y CALLE TULE</p> <p>Presidenta/e: ADELINA CHAVEZ CAMARGO</p> <p>1er. Secretaria/o: MIRIAM ISELA ANDRADE ROSALES          2do. Secretaria/o: DAVID EDUARDO GALLARDO LOPEZ          1er. Escrutador: EDGAR OMAR LERMA GUTIERREZ          2do. Escrutador: JOSE EDUARDO ALVAREZ RAMIREZ          3er. Escrutador: MANUEL FERNANDEZ GALLEGOS          1er. Suplente: NORMA ESPERANZA GARCIA ONTIVEROS          2do. Suplente: MARGARITA HUIZAR MARTINEZ          3er. Suplente: MANUEL GARAY ALANIS</p>	<p>Distrito Federal: 4) VICTORIA DE DURANGO          Distrito Local: 5) VICTORIA DE DURANGO          Municipio: 5) DURANGO          Localidad: 1) VICTORIA DE DURANGO          Sección: 275 B1</p> <p>Ubicación: DOMICILIO PARTICULAR, CALLE NUEVA DELHI, NÚMERO 202, COLONIA UNIVERSAL, VICTORIA DE DURANGO, CÓDIGO POSTAL 34165, DURANGO, DURANGO., ENTRE CALLE LONDRES Y CALLE MALVINAS</p> <p>Presidenta/e: JESUS MARIA ALVAREZ MARQUEZ</p> <p>1er. Secretaria/o: CARLOS MARTINEZ TREJO          2do. Secretaria/o: ORALIA GARCIA RUEDA          1er. Escrutador: PEDRO DAVID GALLEGOS RODRIGUEZ          2do. Escrutador: MONSERRAT PATRICIA HERNANDEZ MARTINEZ          3er. Escrutador: CHRISTOPHER ISMAEL NEVAREZ PLASCENCIA          1er. Suplente: MARIA DE LOS ANGELES ARANGO MENDEZ          2do. Suplente: NORMA YESENIA FRANCO LUNA          3er. Suplente: LEONARDO HERNANDEZ LINDO</p>
<p>Distrito Federal: 4) VICTORIA DE DURANGO          Distrito Local: 5) VICTORIA DE DURANGO          Municipio: 5) DURANGO          Localidad: 1) VICTORIA DE DURANGO          Sección: 275 C1</p> <p>Ubicación: DOMICILIO PARTICULAR, CALLE NUEVA DELHI, NÚMERO 207, COLONIA UNIVERSAL, VICTORIA DE DURANGO, CÓDIGO POSTAL 34165, DURANGO, DURANGO., ENTRE CALLE LONDRES Y CALLE MALVINAS</p> <p>Presidenta/e: ALEJANDRO GARDEAZABAL CASTRO</p> <p>1er. Secretaria/o: LYNDA MELISSA MONTIEL MARRUFO          2do. Secretaria/o: MIGUEL ANGEL HERNANDEZ TEJEDA          1er. Escrutador: SAMUEL GONZALEZ VERGARA          2do. Escrutador: KEVIN LEONEL LABRADOR GONZALEZ          3er. Escrutador: MARICELA ANDRADE VILLANUEVA          1er. Suplente: MARIA CECILIA BARRIOS ONTIVEROS          2do. Suplente: MARIA DE JESUS GONZALEZ VAZQUEZ          3er. Suplente: LILIA LABRADOR LABRADOR</p>	<p>Distrito Federal: 4) VICTORIA DE DURANGO          Distrito Local: 5) VICTORIA DE DURANGO          Municipio: 5) DURANGO          Localidad: 1) VICTORIA DE DURANGO          Sección: 275 C2</p> <p>Ubicación: DOMICILIO PARTICULAR, CALLE NUEVA DELHI, NÚMERO 207, COLONIA UNIVERSAL, VICTORIA DE DURANGO, CÓDIGO POSTAL 34165, DURANGO, DURANGO., ENTRE CALLE LONDRES Y CALLE MALVINAS</p> <p>Presidenta/e: ISIDRO GONZALEZ DIAZ</p> <p>1er. Secretaria/o: CAMILA GETZENAI ORTIZ MENDEZ          2do. Secretaria/o: MARCO ANTONIO ALVARADO ARELLANO          1er. Escrutador: ERNESTO HERNANDEZ AMADOR          2do. Escrutador: EDWIN DANIEL LABRADOR SARABIA          3er. Escrutador: MARIA ANTONIA ARAGON GARCIA          1er. Suplente: NORMA CECILIA ESTRADA NAVARRO          2do. Suplente: HORTENCIA MARTINEZ XX          3er. Suplente: DORA MARIA ANDRADE REYES</p>

<p>Distrito Federal: 4) VICTORIA DE DURANGO  Distrito Local: 5) VICTORIA DE DURANGO  Municipio: 5) DURANGO  Localidad: 1) VICTORIA DE DURANGO  Sección: 276 B1</p> <p>Ubicación: ESCUELA PRIMARIA TIZOC, CALLE EMILIO FERNÁNDEZ, SIN NÚMERO, COLONIA VALLE DEL GUADIANA, VICTORIA DE DURANGO, CÓDIGO POSTAL 34166, DURANGO, DURANGO., A UN COSTADO DEL JARDÍN DE NIÑOS JUANA VILLALOBOS</p> <p>Presidenta/e: ZAIRA ESTHER MUÑOZ CABRALES</p> <p>1er. Secretaria/o: ARAM BENITEZ VAZQUEZ  2do. Secretaria/o: JORGE JESUS ENRIQUEZ REYES  1er. Escrutador: JESUS ENRIQUE MORENO GUZMAN  2do. Escrutador: CHRISTIAN EDUARDO FLORES GRACIANO  3er. Escrutador: CLAUDIA CANALES FLORES  1er. Suplente: ALBERTO HERNANDEZ RODRIGUEZ  2do. Suplente: BERENICE ESCALANTE SANCHEZ  3er. Suplente: MARIA EVA MORAN GUTIERREZ</p>	<p>Distrito Federal: 4) VICTORIA DE DURANGO  Distrito Local: 5) VICTORIA DE DURANGO  Municipio: 5) DURANGO  Localidad: 1) VICTORIA DE DURANGO  Sección: 276 C1</p> <p>Ubicación: ESCUELA PRIMARIA TIZOC, CALLE EMILIO FERNÁNDEZ, SIN NÚMERO, COLONIA VALLE DEL GUADIANA, VICTORIA DE DURANGO, CÓDIGO POSTAL 34166, DURANGO, DURANGO., A UN COSTADO DEL JARDÍN DE NIÑOS JUANA VILLALOBOS</p> <p>Presidenta/e: TOMAS ALEJANDRO AGUIRRE BARRIOS</p> <p>1er. Secretaria/o: MARIA ELENA BORREGO LANDEROS  2do. Secretaria/o: DEYANIRA ESCARCEGA REYES  1er. Escrutador: PERLA ANAHI MUÑOZ FLORES  2do. Escrutador: LORENA ANDRADE SOTO  3er. Escrutador: MARIA ELENA CASTRO RODRIGUEZ  1er. Suplente: JAZMIN ALEJANDRA LOPEZ MUÑOZ  2do. Suplente: NANCY PATRICIA FREYRE CASTILLO  3er. Suplente: OSWALDO DE LA TORRE XX</p>
<p>Distrito Federal: 4) VICTORIA DE DURANGO  Distrito Local: 5) VICTORIA DE DURANGO  Municipio: 5) DURANGO  Localidad: 1) VICTORIA DE DURANGO  Sección: 276 C2</p> <p>Ubicación: ESCUELA PRIMARIA TIZOC, CALLE EMILIO FERNÁNDEZ, SIN NÚMERO, COLONIA VALLE DEL GUADIANA, VICTORIA DE DURANGO, CÓDIGO POSTAL 34166, DURANGO, DURANGO., A UN COSTADO DEL JARDÍN DE NIÑOS JUANA VILLALOBOS</p> <p>Presidenta/e: REBECA AGUIRRE GARCIA</p> <p>1er. Secretaria/o: ITZEL PAULINA CAMPOS HERNANDEZ  2do. Secretaria/o: MARIBEL FUENTES RODRIGUEZ  1er. Escrutador: IVAN ARELLANO AVIÑA  2do. Escrutador: GUADALUPE ANGEL TERAN  3er. Escrutador: ADDIEL IVAN DELGADO MAGALLANES  1er. Suplente: YESSICA SARAHI MEDINA TELLEZ  2do. Suplente: GERARDO RENE GALINDO SOSA  3er. Suplente: YESSICA IRENE MARTINEZ HERNANDEZ</p>	<p>Distrito Federal: 4) VICTORIA DE DURANGO  Distrito Local: 5) VICTORIA DE DURANGO  Municipio: 5) DURANGO  Localidad: 1) VICTORIA DE DURANGO  Sección: 276 C3</p> <p>Ubicación: ESCUELA PRIMARIA TIZOC, CALLE EMILIO FERNÁNDEZ, SIN NÚMERO, COLONIA VALLE DEL GUADIANA, VICTORIA DE DURANGO, CÓDIGO POSTAL 34166, DURANGO, DURANGO., A UN COSTADO DEL JARDÍN DE NIÑOS JUANA VILLALOBOS</p> <p>Presidenta/e: MARIELY SARAHI ALONZO CORREA</p> <p>1er. Secretaria/o: RICARDO ALEXIS CANGAS ARELLANO  2do. Secretaria/o: MANUEL GARCIA DIAZ  1er. Escrutador: DIANA YAIL BAUTISTA SIERRA  2do. Escrutador: LILIA JULIA ARELLANO CASTILLO  3er. Escrutador: MARIA GUADALUPE ESCAMILLA ORTIZ  1er. Suplente: ABRIL SARAHI GUERECA ORTEGA  2do. Suplente: ALMA ROSA GALLEGOS GALINDO  3er. Suplente: JONATHAN MEDINA CISNEROS</p>
<p>Distrito Federal: 4) VICTORIA DE DURANGO  Distrito Local: 5) VICTORIA DE DURANGO  Municipio: 5) DURANGO  Localidad: 1) VICTORIA DE DURANGO  Sección: 276 C4</p> <p>Ubicación: ESCUELA PRIMARIA TIZOC, CALLE EMILIO FERNÁNDEZ, SIN NÚMERO, COLONIA VALLE DEL GUADIANA, VICTORIA DE DURANGO, CÓDIGO POSTAL 34166, DURANGO, DURANGO., A UN COSTADO DEL JARDÍN DE NIÑOS JUANA VILLALOBOS</p> <p>Presidenta/e: ERNESTO AUGUSTO AMADOR HERRERA</p> <p>1er. Secretaria/o: LUIS MANUEL CARRERA AGUILAR  2do. Secretaria/o: RAMIRO JOEL GONZALEZ SAAVEDRA  1er. Escrutador: MARIA DEL SOL CASTRO DIAZ  2do. Escrutador: YADIRA AVILA DERAS  3er. Escrutador: PATRICIA FERREL FLORES  1er. Suplente: CAMILO AMAYA AMAYA  2do. Suplente: OLGA ALICIA GARCIA HERRERA  3er. Suplente: VICTOR MANUEL AVILA RUIZ</p>	<p>Distrito Federal: 4) VICTORIA DE DURANGO  Distrito Local: 5) VICTORIA DE DURANGO  Municipio: 5) DURANGO  Localidad: 1) VICTORIA DE DURANGO  Sección: 276 C5</p> <p>Ubicación: ESCUELA PRIMARIA TIZOC, CALLE EMILIO FERNÁNDEZ, SIN NÚMERO, COLONIA VALLE DEL GUADIANA, VICTORIA DE DURANGO, CÓDIGO POSTAL 34166, DURANGO, DURANGO., A UN COSTADO DEL JARDÍN DE NIÑOS JUANA VILLALOBOS</p> <p>Presidenta/e: LEON RICARDO GARCIA ROSALES</p> <p>1er. Secretaria/o: ALONZO CASTILLO MUÑOZ  2do. Secretaria/o: JOSE MARIA HERNANDEZ MELENDEZ  1er. Escrutador: EDITH ADRIANA GARCIA GAYTAN  2do. Escrutador: EDUARDO BARRAZA GOMEZ  3er. Escrutador: DOLORES ROCIO GALINDO GONZALEZ  1er. Suplente: ANA LAURA CARRILLO JUAREZ  2do. Suplente: JORGE LUIS GURROLA MORENO  3er. Suplente: ARTURO GALARZA RODRIGUEZ</p>

<p>Distrito Federal: 4) VICTORIA DE DURANGO          Distrito Local: 5) VICTORIA DE DURANGO          Municipio: 5) DURANGO          Localidad: 1) VICTORIA DE DURANGO          Sección: 276 C6</p> <p>Ubicación: ESCUELA PRIMARIA TIZOC, CALLE EMILIO FERNÁNDEZ, SIN NÚMERO, COLONIA VALLE DEL GUADIANA, VICTORIA DE DURANGO, CÓDIGO POSTAL 34166, DURANGO, DURANGO., A UN COSTADO DEL JARDÍN DE NIÑOS JUANA VILLALOBOS</p> <p>Presidenta/e: ALIA LORENA IBARRA AVALOS</p> <p>1er. Secretaria/o: IVANA PATRICIA CHAVEZ VILLA          2do. Secretaria/o: MARIA DEL CARMEN HERRERA GURROLA          1er. Escrutador: VICTOR MANUEL AGUILAR DE LA ROSA          2do. Escrutador: ARTURO BARRON SOTO          3er. Escrutador: MARIA VERONICA GOMEZ FERNANDEZ          1er. Suplente: ALEJANDRA CASTRO ACOSTA          2do. Suplente: DIEGO ABRAHAM HERNANDEZ ANDRADE          3er. Suplente: BLANCA ALEJANDRA BRISEÑO DELGADO</p>	<p>Distrito Federal: 4) VICTORIA DE DURANGO          Distrito Local: 5) VICTORIA DE DURANGO          Municipio: 5) DURANGO          Localidad: 1) VICTORIA DE DURANGO          Sección: 276 C7</p> <p>Ubicación: ESCUELA PRIMARIA TIZOC, CALLE EMILIO FERNÁNDEZ, SIN NÚMERO, COLONIA VALLE DEL GUADIANA, VICTORIA DE DURANGO, CÓDIGO POSTAL 34166, DURANGO, DURANGO., A UN COSTADO DEL JARDÍN DE NIÑOS JUANA VILLALOBOS</p> <p>Presidenta/e: EMMANUEL ALONZO CORREA</p> <p>1er. Secretaria/o: VERONICA CRUZ GONZALEZ          2do. Secretaria/o: LILIAN ISABEL JUAREZ ISAIS          1er. Escrutador: KARLA VERONICA ESCAJEDA CASTRO          2do. Escrutador: SERGIO BERUMEN PRADO          3er. Escrutador: JORGE GONZALEZ DELGADO          1er. Suplente: HECTOR DAVID CRUZ CENICEROS          2do. Suplente: JESSICA JANETH HERNANDEZ GARCIA          3er. Suplente: EVA HERNANDEZ ROSA</p>
<p>Distrito Federal: 4) VICTORIA DE DURANGO          Distrito Local: 5) VICTORIA DE DURANGO          Municipio: 5) DURANGO          Localidad: 1) VICTORIA DE DURANGO          Sección: 276 C8</p> <p>Ubicación: ESCUELA PRIMARIA TIZOC, CALLE EMILIO FERNÁNDEZ, SIN NÚMERO, COLONIA VALLE DEL GUADIANA, VICTORIA DE DURANGO, CÓDIGO POSTAL 34166, DURANGO, DURANGO., A UN COSTADO DEL JARDÍN DE NIÑOS JUANA VILLALOBOS</p> <p>Presidenta/e: DAYANA ANDIOLA AMAYA</p> <p>1er. Secretaria/o: CECILIA DE LA PEÑA ELIZALDE          2do. Secretaria/o: GLORIA GUADALUPE MALDONADO SOLIS          1er. Escrutador: ALMA GEORGINA GALINDO ROJAS          2do. Escrutador: HUGO CESAR BOTELLO REYES          3er. Escrutador: LAURA MARIA GUERECA JAUREGUI          1er. Suplente: EFRAIN DE LA CRUZ ROSALES          2do. Suplente: MIGUEL HERNANDEZ RODRIGUEZ          3er. Suplente: JUAN EUSTASIO LOPEZ HERNANDEZ</p>	<p>Distrito Federal: 4) VICTORIA DE DURANGO          Distrito Local: 5) VICTORIA DE DURANGO          Municipio: 5) DURANGO          Localidad: 1) VICTORIA DE DURANGO          Sección: 276 C9</p> <p>Ubicación: ESCUELA PRIMARIA TIZOC, CALLE EMILIO FERNÁNDEZ, SIN NÚMERO, COLONIA VALLE DEL GUADIANA, VICTORIA DE DURANGO, CÓDIGO POSTAL 34166, DURANGO, DURANGO., A UN COSTADO DEL JARDÍN DE NIÑOS JUANA VILLALOBOS</p> <p>Presidenta/e: DULCE MARIA ARROYO AMAYA</p> <p>1er. Secretaria/o: KEYLA MADAI DE LA TORRE LERMA          2do. Secretaria/o: KARINA LIZETH MARRUFO GOMEZ          1er. Escrutador: DANNA FERNANDA LARES GURROLA          2do. Escrutador: NORMA LETICIA CALDERON ROMERO          3er. Escrutador: ROBERTO DE JESUS GUZMAN HERNANDEZ          1er. Suplente: SANDRA LUZ DIAZ GOMEZ          2do. Suplente: FATIMA GEORGINA JIMENEZ DE LA CRUZ          3er. Suplente: JUANA LOPEZ ROJAS</p>
<p>Distrito Federal: 4) VICTORIA DE DURANGO          Distrito Local: 5) VICTORIA DE DURANGO          Municipio: 5) DURANGO          Localidad: 1) VICTORIA DE DURANGO          Sección: 276 C10</p> <p>Ubicación: ESCUELA PRIMARIA TIZOC, CALLE EMILIO FERNÁNDEZ, SIN NÚMERO, COLONIA VALLE DEL GUADIANA, VICTORIA DE DURANGO, CÓDIGO POSTAL 34166, DURANGO, DURANGO., A UN COSTADO DEL JARDÍN DE NIÑOS JUANA VILLALOBOS</p> <p>Presidenta/e: FATIMA ELIZABETH BENITEZ LOBATOS</p> <p>1er. Secretaria/o: GABRIELA GUADALUPE DIAZ RESENDIZ          2do. Secretaria/o: DIANA GISHET MORALES PEREZ          1er. Escrutador: RICARDO ALAN AVALOS OCHOA          2do. Escrutador: MARLA DEL CARMEN CAMPOS NEVAREZ          3er. Escrutador: ESTEFANNY CAROLINA HERNANDEZ HERNANDEZ          1er. Suplente: JOAQUIN DUEÑEZ GOMEZ          2do. Suplente: CELIA MEDINA HERNANDEZ          3er. Suplente: MARIA GUADALUPE MARTINEZ RODRIGUEZ</p>	<p>Distrito Federal: 4) VICTORIA DE DURANGO          Distrito Local: 5) VICTORIA DE DURANGO          Municipio: 5) DURANGO          Localidad: 1) VICTORIA DE DURANGO          Sección: 277 B1</p> <p>Ubicación: DOMICILIO PARTICULAR, CALLE JAVIER SOLÍS, NÚMERO 102, COLONIA VALLE DEL GUADIANA, VICTORIA DE DURANGO, CÓDIGO POSTAL 34166, DURANGO, DURANGO., ENTRE CALLE DOLORES BELTRÁN Y CALLE ASOCIACIÓN NACIONAL DE ACTORES</p> <p>Presidenta/e: OSCAR DAVID AVILA GARCIA</p> <p>1er. Secretaria/o: XIMENA AVALOS FUENTES          2do. Secretaria/o: FRANCISCO CARRILLO GONZALEZ          1er. Escrutador: ALEJANDRA DE LA TORRE YAÑEZ          2do. Escrutador: JOSE GENARO FELIX CALDERON          3er. Escrutador: JESUS ARMANDO CABRALES LOPEZ          1er. Suplente: PATRICIA CORTEZ DE LA CRUZ          2do. Suplente: LAURA PATRICIA ESCOBEDO AVALOS          3er. Suplente: CONSUELO CARRILLO CUEVAS</p>



<p>Distrito Federal: 4) VICTORIA DE DURANGO  Distrito Local: 5) VICTORIA DE DURANGO  Municipio: 5) DURANGO  Localidad: 1) VICTORIA DE DURANGO  Sección: 277 C1</p> <p>Ubicación: DOMICILIO PARTICULAR, CALLE JAVIER SOLÍS, NÚMERO 104, COLONIA VALLE DEL GUADIANA, VICTORIA DE DURANGO, CÓDIGO POSTAL 34166, DURANGO, DURANGO., ENTRE DOLORES BELTRÁN Y CALLE ASOCIACIÓN NACIONAL DE ACTORES</p> <p>Presidenta/e: JOSE GENARO FELIX HAROS</p> <p>1er. Secretaria/o: ROCIO BENITEZ HERNANDEZ  2do. Secretaria/o: ARELY DEL CARMEN CONTRERAS HAROS</p> <p>1er. Escrutador: CRISTINA ELIZABETH DELGADO VALDEZ  2do. Escrutador: JACINTO GONZALEZ LEYVA</p> <p>3er. Escrutador: YUREMA LITZULY CONTRERAS VAZQUEZ</p> <p>1er. Suplente: MARIA DE LOS ANGELES CRUZ AMAYA  2do. Suplente: CLAUDIA YADIRA GOMEZ FERNANDEZ  3er. Suplente: MANUEL DE JESUS ANDIOLA QUIÑONES</p>	<p>Distrito Federal: 4) VICTORIA DE DURANGO  Distrito Local: 5) VICTORIA DE DURANGO  Municipio: 5) DURANGO  Localidad: 1) VICTORIA DE DURANGO  Sección: 279 B1</p> <p>Ubicación: CENTRO DE DESARROLLO COMUNITARIO ISABEL ALMANZA, CALLE CÉSAR GUILLERMO MERAZ, SIN NÚMERO, COLONIA ISABEL ALMANZA, VICTORIA DE DURANGO, CÓDIGO POSTAL 34167, DURANGO, DURANGO., ENTRE CALLE NIÑOS HÉROES Y CALLE BENITO JUÁREZ</p> <p>Presidenta/e: DOLORES YAMILETH RAMOS GARCIA</p> <p>1er. Secretaria/o: MANUEL ABRAHAM DEL CAMPO RODRIGUEZ  2do. Secretaria/o: MARIA AUXILIADORA GUADIANA LOZANO</p> <p>1er. Escrutador: LUZ ELENA MEJIA OCHOA  2do. Escrutador: HAZIEL ISAAC CASTRELLON SERRATO</p> <p>3er. Escrutador: DANIEL ALONSO ESTUPIÑAN LOPEZ</p> <p>1er. Suplente: MARTIN JIMENEZ MERAZ  2do. Suplente: ALEJANDRO RAMIREZ PEREZ  3er. Suplente: OLGA LIDIA RETA HERNANDEZ</p>
<p>Distrito Federal: 4) VICTORIA DE DURANGO  Distrito Local: 5) VICTORIA DE DURANGO  Municipio: 5) DURANGO  Localidad: 1) VICTORIA DE DURANGO  Sección: 279 C1</p> <p>Ubicación: CENTRO DE DESARROLLO COMUNITARIO ISABEL ALMANZA, CALLE CÉSAR GUILLERMO MERAZ, SIN NÚMERO, COLONIA ISABEL ALMANZA, VICTORIA DE DURANGO, CÓDIGO POSTAL 34167, DURANGO, DURANGO., ENTRE CALLE NIÑOS HÉROES Y CALLE BENITO JUÁREZ</p> <p>Presidenta/e: IVAN FIGUEROA PARRA</p> <p>1er. Secretaria/o: ANGEL ANTONIO FLORES BETANCOURT  2do. Secretaria/o: KEVIN ALFONSO LUNA SALAZAR</p> <p>1er. Escrutador: KARLA GISELA OROZCO MUÑOZ  2do. Escrutador: EURICE SELENA DIAZ MONTIEL</p> <p>3er. Escrutador: MARIA LUISA GUADIANA LOZANO</p> <p>1er. Suplente: JUVENTINA PALMAS CHAVEZ  2do. Suplente: MANUEL GARCIA RUVALCABA  3er. Suplente: CLAUDIA PAOLA HERNANDEZ LUNA</p>	<p>Distrito Federal: 4) VICTORIA DE DURANGO  Distrito Local: 5) VICTORIA DE DURANGO  Municipio: 5) DURANGO  Localidad: 1) VICTORIA DE DURANGO  Sección: 280 B1</p> <p>Ubicación: ESCUELA SECUNDARIA MIGUEL GONZÁLEZ AVELAR, CALLE FRANCISCO MÁRQUEZ, SIN NÚMERO, FRACCIONAMIENTO BENITO JUÁREZ II, VICTORIA DE DURANGO, CÓDIGO POSTAL 34167, DURANGO, DURANGO., A UN COSTADO DE LA PLACITA</p> <p>Presidenta/e: MARIA ALEJANDRA RODRIGUEZ ORTEGA</p> <p>1er. Secretaria/o: JOSE FERNANDO DE LA TORRE DIAZ  2do. Secretaria/o: CESAR ARTURO BARRAGAN VILLALOBOS</p> <p>1er. Escrutador: RIGOBERTO ESAU DOMINGUEZ ALVARADO  2do. Escrutador: AUDELIO IRIGOYEN VILLA</p> <p>3er. Escrutador: JOSE ANTONIO MARTINEZ DAVILA</p> <p>1er. Suplente: OLGA LIDIA AMADOR GONZALEZ  2do. Suplente: GLORIA ALICIA HERNANDEZ MARTINEZ  3er. Suplente: MARIA CRISTINA LEMUS LOPEZ</p>
<p>Distrito Federal: 4) VICTORIA DE DURANGO  Distrito Local: 5) VICTORIA DE DURANGO  Municipio: 5) DURANGO  Localidad: 1) VICTORIA DE DURANGO  Sección: 280 C1</p> <p>Ubicación: ESCUELA SECUNDARIA MIGUEL GONZÁLEZ AVELAR, CALLE FRANCISCO MÁRQUEZ, SIN NÚMERO, FRACCIONAMIENTO BENITO JUÁREZ II, VICTORIA DE DURANGO, CÓDIGO POSTAL 34167, DURANGO, DURANGO., A UN COSTADO DE LA PLACITA</p> <p>Presidenta/e: DANA VALERIA ALVAREZ VIZCARRA</p> <p>1er. Secretaria/o: CLAUDIO GRACIANO ROBLES  2do. Secretaria/o: JOSE NICOLAS CALDERA PRADO</p> <p>1er. Escrutador: AIMEE ALEJANDRA GARCIA TORRES  2do. Escrutador: ANGEL DAVID LOPEZ GURROLA</p> <p>3er. Escrutador: EVELIN RAQUEL MARTINEZ LEYVA</p> <p>1er. Suplente: MARTIN AREVALO GAUCIN  2do. Suplente: MARIA MATILDE HERNANDEZ MENDEZ  3er. Suplente: CELSO FELIX VARELA</p>	<p>Distrito Federal: 4) VICTORIA DE DURANGO  Distrito Local: 5) VICTORIA DE DURANGO  Municipio: 5) DURANGO  Localidad: 1) VICTORIA DE DURANGO  Sección: 280 C2</p> <p>Ubicación: ESCUELA SECUNDARIA MIGUEL GONZÁLEZ AVELAR, CALLE FRANCISCO MÁRQUEZ, SIN NÚMERO, FRACCIONAMIENTO BENITO JUÁREZ II, VICTORIA DE DURANGO, CÓDIGO POSTAL 34167, DURANGO, DURANGO., A UN COSTADO DE LA PLACITA</p> <p>Presidenta/e: MARIA ANDRENEIDA COVARRUBIAS AGUIRRE</p> <p>1er. Secretaria/o: IAN Yael DIAZ AVIÑA  2do. Secretaria/o: MA GUADALUPE CHAIREZ OROZCO</p> <p>1er. Escrutador: JUAN HERNANDEZ VASQUEZ  2do. Escrutador: FRANCISCO MANUEL LOZOYA DOMINGUEZ</p> <p>3er. Escrutador: MARIA DEL SOCORRO ARACELI ARAIZA AGUILAR</p> <p>1er. Suplente: MARBELLA GALLO SIMENTAL  2do. Suplente: JULIA HERNANDEZ MERAZ  3er. Suplente: HECTOR GONZALEZ VILLALOBOS</p>

<p>Distrito Federal: 4) VICTORIA DE DURANGO          Distrito Local: 5) VICTORIA DE DURANGO          Municipio: 5) DURANGO          Localidad: 1) VICTORIA DE DURANGO          Sección: 281 B1</p> <p>Ubicación: ESCUELA PRIMARIA LEYES DE REFORMA, CALLE JUAN ESCUTIA, NÚMERO 108, FRACCIONAMIENTO BENITO JUÁREZ I, VICTORIA DE DURANGO, CÓDIGO POSTAL 34167, DURANGO, DURANGO., A UN COSTADO DEL CAMINO AL CANAL</p> <p>Presidenta/e: PEDRO ALEJANDRO DIAZ GONZALEZ          1er. Secretaria/o: FLORA IDALIA CARRERA ESPINO          2do. Secretaria/o: FRANCISCO CISNEROS VALLES          1er. Escrutador: BEATRIZ GONZALEZ CISNEROS          2do. Escrutador: MARCOS ARELLANO VILLARREAL          3er. Escrutador: ALEJANDRA ENRIQUEZ DIAZ          1er. Suplente: ANA ISABEL CENICEROS SANTILLAN          2do. Suplente: JOSE CARLOS CISNEROS GONZALEZ          3er. Suplente: GABRIELA FLORES GAMON</p>	<p>Distrito Federal: 4) VICTORIA DE DURANGO          Distrito Local: 5) VICTORIA DE DURANGO          Municipio: 5) DURANGO          Localidad: 1) VICTORIA DE DURANGO          Sección: 281 C1</p> <p>Ubicación: ESCUELA PRIMARIA LEYES DE REFORMA, CALLE JUAN ESCUTIA, NÚMERO 108, FRACCIONAMIENTO BENITO JUÁREZ I, VICTORIA DE DURANGO, CÓDIGO POSTAL 34167, DURANGO, DURANGO., A UN COSTADO DEL CAMINO AL CANAL</p> <p>Presidenta/e: ANTONIO ALCALDE MIJARES          1er. Secretaria/o: PRISCILA CAROLINA CASAS BUTZMANN          2do. Secretaria/o: JUDITH DE LA TORRE VARELA          1er. Escrutador: DIDIER ISRAEL GONZALEZ RETANA          2do. Escrutador: VALERIA CISNEROS ALANIS          3er. Escrutador: MARTHA VERONICA GAMIZ JUAREZ          1er. Suplente: VERONICA DEVORA NUÑEZ          2do. Suplente: CHRISTIAN CRUZ MARTINEZ          3er. Suplente: MANUEL GALINDO CARBAJAL</p>
<p>Distrito Federal: 4) VICTORIA DE DURANGO          Distrito Local: 5) VICTORIA DE DURANGO          Municipio: 5) DURANGO          Localidad: 1) VICTORIA DE DURANGO          Sección: 281 C2</p> <p>Ubicación: ESCUELA PRIMARIA LEYES DE REFORMA, CALLE JUAN ESCUTIA, NÚMERO 108, FRACCIONAMIENTO BENITO JUÁREZ I, VICTORIA DE DURANGO, CÓDIGO POSTAL 34167, DURANGO, DURANGO., A UN COSTADO DEL CAMINO AL CANAL</p> <p>Presidenta/e: ESTHER ALEJANDRA ALVAREZ AVALOS          1er. Secretaria/o: ANA MICHELLE CASTILLO AGUIRRE          2do. Secretaria/o: MARIA ALONDRA FUENTES LOYO          1er. Escrutador: ANA FERNANDA ARENAS FERREL          2do. Escrutador: BRAYAN JAHIR FUENTES AGUILAR          3er. Escrutador: LIZ JANETH GARCIA RAMIREZ          1er. Suplente: FRANCISCO ALVARADO ROJAS          2do. Suplente: JOSE LUIS DIAZ TREJO          3er. Suplente: BENITA FUENTES BAILON</p>	<p>Distrito Federal: 4) VICTORIA DE DURANGO          Distrito Local: 5) VICTORIA DE DURANGO          Municipio: 5) DURANGO          Localidad: 1) VICTORIA DE DURANGO          Sección: 281 C3</p> <p>Ubicación: ESCUELA PRIMARIA LEYES DE REFORMA, CALLE JUAN ESCUTIA, NÚMERO 108, FRACCIONAMIENTO BENITO JUÁREZ I, VICTORIA DE DURANGO, CÓDIGO POSTAL 34167, DURANGO, DURANGO., A UN COSTADO DEL CAMINO AL CANAL</p> <p>Presidenta/e: JUAN ANTONIO BAUTISTA ALVAREZ          1er. Secretaria/o: SERGIO ALBERTO CASTRO GONZALEZ          2do. Secretaria/o: BRENDA LIZETH GAMERO ENRIQUEZ          1er. Escrutador: JORGE ISRAEL GONZALEZ CHAVEZ          2do. Escrutador: RUTH ELIZABETH ARREOLA MORENO          3er. Escrutador: ROBERTO VICENTE ALVARADO CASTRO          1er. Suplente: LUIS XAVIER CARDENAS GONZALEZ          2do. Suplente: MIGUEL ANGEL FELIX SALAS          3er. Suplente: MARIA DEL ROSARIO FLORES FLORES</p>
<p>Distrito Federal: 4) VICTORIA DE DURANGO          Distrito Local: 5) VICTORIA DE DURANGO          Municipio: 5) DURANGO          Localidad: 1) VICTORIA DE DURANGO          Sección: 282 B1</p> <p>Ubicación: DOMICILIO PARTICULAR, ANDADOR MARIANO SALAS, NÚMERO 104, FRACCIONAMIENTO PRIMER PRESIDENTE, VICTORIA DE DURANGO, CÓDIGO POSTAL 34166, DURANGO, DURANGO., ENTRE CALLE VICENTE GUERRERO Y CALLE OCTAVIO PAZ</p> <p>Presidenta/e: MARIBEL AVALOS ALVAREZ          1er. Secretaria/o: JOSE RAMON GALINDO MONTES          2do. Secretaria/o: RICARDO AARON AMAYA XX          1er. Escrutador: LUISA ALEJANDRA BARRIENTOS ESPINOZA          2do. Escrutador: JOSE ANTONIO CARDENAS RUIZ          3er. Escrutador: JOSE DANTE GALINDO RODRIGUEZ          1er. Suplente: CINTHIA ISELA ARJON LOPEZ          2do. Suplente: NADIA IDALY CARRAZCO ROCHA          3er. Suplente: CLAUDIA IVETTE GARCIA MORENO</p>	<p>Distrito Federal: 4) VICTORIA DE DURANGO          Distrito Local: 5) VICTORIA DE DURANGO          Municipio: 5) DURANGO          Localidad: 1) VICTORIA DE DURANGO          Sección: 283 B1</p> <p>Ubicación: ESCUELA PRIMARIA MARÍA DEL REFUGIO BENÍTEZ ROMO, CALLE CASTAÑA, SIN NÚMERO, FRACCIONAMIENTO PRIMER PRESIDENTE, VICTORIA DE DURANGO, CÓDIGO POSTAL 34166, DURANGO, DURANGO., AL LADO DEL JARDÍN DE NIÑOS SOR JUANA INÉS DE LA CRUZ</p> <p>Presidenta/e: JOSE ARMANDO ALVARADO RETA          1er. Secretaria/o: FEDERICO CASTRO SANTOS          2do. Secretaria/o: JOSE LUIS DE LA PAZ CANALES          1er. Escrutador: GRACIELA ESTALA RODRIGUEZ          2do. Escrutador: DANIELA IVETH GONZALEZ SOTO          3er. Escrutador: ANGEL ANTONIO MEJORADO ALVAREZ          1er. Suplente: MARIA CIRILA ARAGON CHAMORRO          2do. Suplente: SERGIO ISRAEL HERNANDEZ FLORES          3er. Suplente: PAULA CARRILLO GONZALEZ</p>

<p>Distrito Federal: 4) VICTORIA DE DURANGO  Distrito Local: 5) VICTORIA DE DURANGO  Municipio: 5) DURANGO  Localidad: 1) VICTORIA DE DURANGO  Sección: 283 C1</p> <p>Ubicación: ESCUELA PRIMARIA MARÍA DEL REFUGIO BENÍTEZ ROMO, CALLE CASTAÑA, SIN NÚMERO, FRACCIONAMIENTO PRIMER PRESIDENTE, VICTORIA DE DURANGO, CÓDIGO POSTAL 34166, DURANGO, DURANGO., AL LADO DEL JARDÍN DE NIÑOS SOR JUANA INÉS DE LA CRUZ</p> <p>Presidenta/e: MARIA DOLORES AVILA CARRILLO</p> <p>1er. Secretaria/o: ROBERTO FLAVIO CAZARES CABRERA</p> <p>2do. Secretaria/o: ABELARDO DIAZ RODRIGUEZ</p> <p>1er. Escrutador: FRANCISCO GARCIA HERNANDEZ</p> <p>2do. Escrutador: REBECA LILIAN MAGALLANES VALDEZ</p> <p>3er. Escrutador: OSCAR ARMANDO ACOSTA RODRIGUEZ</p> <p>1er. Suplente: ROCIO ELIZABETH CANO PASILLAS</p> <p>2do. Suplente: JOEL HERRERA BOTELLO</p> <p>3er. Suplente: GERARDO MONTENEGRO HERNANDEZ</p>	<p>Distrito Federal: 4) VICTORIA DE DURANGO  Distrito Local: 5) VICTORIA DE DURANGO  Municipio: 5) DURANGO  Localidad: 1) VICTORIA DE DURANGO  Sección: 283 C2</p> <p>Ubicación: ESCUELA PRIMARIA MARÍA DEL REFUGIO BENÍTEZ ROMO, CALLE CASTAÑA, SIN NÚMERO, FRACCIONAMIENTO PRIMER PRESIDENTE, VICTORIA DE DURANGO, CÓDIGO POSTAL 34166, DURANGO, DURANGO., AL LADO DEL JARDÍN DE NIÑOS SOR JUANA INÉS DE LA CRUZ</p> <p>Presidenta/e: MARTA CANO FLORES</p> <p>1er. Secretaria/o: LUZ MA. MAGDALENA CHAVEZ TEJEDA</p> <p>2do. Secretaria/o: KARLA ABIGAIL ESQUIVEL GARCIA</p> <p>1er. Escrutador: JOSE FROYLAN GARCIA HIGAREDA</p> <p>2do. Escrutador: MAGDALENA MELENDEZ ZAVALA</p> <p>3er. Escrutador: OZNI FERMIN ANDRADE BARBOZA</p> <p>1er. Suplente: JULIA GALLEGOS SANTILLANO</p> <p>2do. Suplente: NANCY BERENICE MARTINEZ ALAMOS</p> <p>3er. Suplente: JOSE DE JESUS CORREA ORTIZ</p>
<p>Distrito Federal: 4) VICTORIA DE DURANGO  Distrito Local: 5) VICTORIA DE DURANGO  Municipio: 5) DURANGO  Localidad: 1) VICTORIA DE DURANGO  Sección: 284 B1</p> <p>Ubicación: ESCUELA PRIMARIA MOISÉS SÁENZ, CALLE ITALIA, SIN NÚMERO, COLONIA UNIVERSAL, VICTORIA DE DURANGO, CÓDIGO POSTAL 34165, DURANGO, DURANGO., CERCA DEL JARDÍN DE NIÑOS UNIVERSAL</p> <p>Presidenta/e: MARIA CRISTINA ALVARADO DE LA CRUZ</p> <p>1er. Secretaria/o: FABIOLA GUADALUPE ESTRADA AGUAYO</p> <p>2do. Secretaria/o: KARLA CECILIA ALVAREZ QUIROGA</p> <p>1er. Escrutador: JENNIFER ESTRADA GARCIA</p> <p>2do. Escrutador: DIEGO FLORES LUNA</p> <p>3er. Escrutador: ANA BERTHA AGUIRRE SANTILLANES</p> <p>1er. Suplente: REY DAVID CARRILLO BRISEÑO</p> <p>2do. Suplente: MAYRA CATALINA ESPINOZA SORIANO</p> <p>3er. Suplente: NORMA IVET GARAY PARRA</p>	<p>Distrito Federal: 4) VICTORIA DE DURANGO  Distrito Local: 5) VICTORIA DE DURANGO  Municipio: 5) DURANGO  Localidad: 1) VICTORIA DE DURANGO  Sección: 284 C1</p> <p>Ubicación: ESCUELA PRIMARIA MOISÉS SÁENZ, CALLE ITALIA, SIN NÚMERO, COLONIA UNIVERSAL, VICTORIA DE DURANGO, CÓDIGO POSTAL 34165, DURANGO, DURANGO., CERCA DEL JARDÍN DE NIÑOS UNIVERSAL</p> <p>Presidenta/e: DIANA BEATRIZ HERNANDEZ BELTRAN</p> <p>1er. Secretaria/o: LORENA ALDABA GOMEZ</p> <p>2do. Secretaria/o: LILIANA AVALOS IBARRA</p> <p>1er. Escrutador: CARLOS LUIS FLORES GONZALEZ</p> <p>2do. Escrutador: MARCELINA GAYTAN RODRIGUEZ</p> <p>3er. Escrutador: MARIA DE LOS ANGELES CALVILLO CORRAL</p> <p>1er. Suplente: JOSE HUMBERTO DIAZ LEDEZMA</p> <p>2do. Suplente: JOSE DANIEL FERNANDEZ GALINDO</p> <p>3er. Suplente: DANIEL OMAR FLORES RAMIREZ</p>
<p>Distrito Federal: 4) VICTORIA DE DURANGO  Distrito Local: 5) VICTORIA DE DURANGO  Municipio: 5) DURANGO  Localidad: 1) VICTORIA DE DURANGO  Sección: 284 C2</p> <p>Ubicación: ESCUELA PRIMARIA MOISÉS SÁENZ, CALLE ITALIA, SIN NÚMERO, COLONIA UNIVERSAL, VICTORIA DE DURANGO, CÓDIGO POSTAL 34165, DURANGO, DURANGO., CERCA DEL JARDÍN DE NIÑOS UNIVERSAL</p> <p>Presidenta/e: SELENE JAZMIN GARCIA CORTEZ</p> <p>1er. Secretaria/o: BLANCA VIANEY QUIÑONES ROSALES</p> <p>2do. Secretaria/o: KARLA EDITH BAILON SIMENTAL</p> <p>1er. Escrutador: ANGEL FLORES LEAL</p> <p>2do. Escrutador: MARIA DOLORES AGUAYO VALENZUELA</p> <p>3er. Escrutador: MARIA RAQUEL CARRILLO ARCINIEGA</p> <p>1er. Suplente: LILIANA NICOLASA ESPINOZA SORIANO</p> <p>2do. Suplente: MARIA VERONICA FLORES JURADO</p> <p>3er. Suplente: JOSE ANTONIO CHAVEZ SEGOVIA</p>	<p>Distrito Federal: 4) VICTORIA DE DURANGO  Distrito Local: 5) VICTORIA DE DURANGO  Municipio: 5) DURANGO  Localidad: 1) VICTORIA DE DURANGO  Sección: 285 B1</p> <p>Ubicación: DOMICILIO PARTICULAR, CALLE 2A PRIVADA DE TLATELOLCO, NÚMERO 204, COLONIA AZCAPOTZALCO, VICTORIA DE DURANGO, CÓDIGO POSTAL 34160, DURANGO, DURANGO., ENTRE CALLE QUETZALCÓATL Y CALLE NAHUALTLACAS</p> <p>Presidenta/e: ANDREA GUADALUPE CONTRERAS ESTALA</p> <p>1er. Secretaria/o: HUGO LONA HERRERA</p> <p>2do. Secretaria/o: FABRICIO DANIEL ALANIS SOTO</p> <p>1er. Escrutador: MARA CINTHIA JARA LOPEZ</p> <p>2do. Escrutador: KEVIN ALANAIN AMEZQUITA CALLEROS</p> <p>3er. Escrutador: VALERIA LIZETH ANDRADE MARRUFO</p> <p>1er. Suplente: JUAN CARLOS FLORES VELA</p> <p>2do. Suplente: JUANA GARCIA MARTINEZ</p> <p>3er. Suplente: EFRAIN IBARRA AVILA</p>

<p>Distrito Federal: 4) VICTORIA DE DURANGO  Distrito Local: 5) VICTORIA DE DURANGO  Municipio: 5) DURANGO  Localidad: 1) VICTORIA DE DURANGO  Sección: 285 C1</p> <p>Ubicación: DOMICILIO PARTICULAR, CALLE TLAQUENAHUAQUE, NÚMERO 122, COLONIA AZCAPOTZALCO, VICTORIA DE DURANGO, CÓDIGO POSTAL 34160, DURANGO, DURANGO., ENTRE CALLE TLATELOLCO Y CALLE TERESA DE CALCUTA</p> <p>Presidenta/e: OSWARK ISAAC FRIAS REYES</p> <p>1er. Secretaria/o: CLAUDIA ARACELI ALANIS SOTO  2do. Secretaria/o: MARTIN HERNANDEZ SALAZAR</p> <p>1er. Escrutador: SERGIO JUAREZ LANDEROS  2do. Escrutador: SANDRA GUADALUPE ACOSTA RAMIREZ  3er. Escrutador: MARLEN ESMERALDA ESTRADA ROSALES</p> <p>1er. Suplente: JOSEFA GARCIA ESCARCEGA  2do. Suplente: AGAPITO GARCIA RAMIREZ  3er. Suplente: JOSE MANUEL LOZANO ROSAS</p>	<p>Distrito Federal: 4) VICTORIA DE DURANGO  Distrito Local: 5) VICTORIA DE DURANGO  Municipio: 5) DURANGO  Localidad: 1) VICTORIA DE DURANGO  Sección: 286 B1</p> <p>Ubicación: ESCUELA PRIMARIA PROFESOR JOSÉ ARREOLA RODRÍGUEZ, CALLE GENERAL XICOTÉNCATL, SIN NÚMERO, FRACCIONAMIENTO LOS FUENTES, VICTORIA DE DURANGO, CÓDIGO POSTAL 34170, DURANGO, DURANGO., ESQUINA CON AVENIDA TRES CULTURAS</p> <p>Presidenta/e: BRENDA RAQUEL AMADOR SIERRA</p> <p>1er. Secretaria/o: ISRAEL ALEXANDRO ALVARADO VARGAS  2do. Secretaria/o: JOHANA GUADALUPE ARANDA GALINDO</p> <p>1er. Escrutador: MARIA CECILIA ALVARADO HERNANDEZ  2do. Escrutador: ALONDRA AVILA FLORES  3er. Escrutador: JORGE ANTONIO CABRERA ORTIZ</p> <p>1er. Suplente: BRENDA GUADALUPE ARANDA GARCIA  2do. Suplente: CESAR IVAN AVILA AYALA  3er. Suplente: JOEL AGUILAR LUJAN</p>
<p>Distrito Federal: 4) VICTORIA DE DURANGO  Distrito Local: 5) VICTORIA DE DURANGO  Municipio: 5) DURANGO  Localidad: 1) VICTORIA DE DURANGO  Sección: 286 C1</p> <p>Ubicación: ESCUELA PRIMARIA PROFESOR JOSÉ ARREOLA RODRÍGUEZ, CALLE GENERAL XICOTÉNCATL, SIN NÚMERO, FRACCIONAMIENTO LOS FUENTES, VICTORIA DE DURANGO, CÓDIGO POSTAL 34170, DURANGO, DURANGO., ESQUINA CON AVENIDA TRES CULTURAS</p> <p>Presidenta/e: CESAR ULISES BERNAL DIAZ</p> <p>1er. Secretaria/o: VIRIDIANA AVILA FLORES  2do. Secretaria/o: ELIZABETH AGUILERA XX</p> <p>1er. Escrutador: ALMA ESTELA ALVAREZ MERCADO  2do. Escrutador: ANGEL ANDRE BARAJAS XX  3er. Escrutador: PAULINA GUADALUPE ALFEREZ SANCHEZ</p> <p>1er. Suplente: BLANCA YAZMIN ALDAMA RODRIGUEZ  2do. Suplente: TERESA BAILON GARCIA  3er. Suplente: JESSICA JAZMIN ALVARADO HERNANDEZ</p>	<p>Distrito Federal: 4) VICTORIA DE DURANGO  Distrito Local: 5) VICTORIA DE DURANGO  Municipio: 5) DURANGO  Localidad: 1) VICTORIA DE DURANGO  Sección: 286 C2</p> <p>Ubicación: ESCUELA PRIMARIA PROFESOR JOSÉ ARREOLA RODRÍGUEZ, CALLE GENERAL XICOTÉNCATL, SIN NÚMERO, FRACCIONAMIENTO LOS FUENTES, VICTORIA DE DURANGO, CÓDIGO POSTAL 34170, DURANGO, DURANGO., ESQUINA CON AVENIDA TRES CULTURAS</p> <p>Presidenta/e: REYNALDO BERNAL RODRIGUEZ</p> <p>1er. Secretaria/o: MAURO ALEXANDRO ALVARADO MASCORRO  2do. Secretaria/o: ROSA ELENA ACEVEDO BALLESTEROS</p> <p>1er. Escrutador: ROSA MARIA AMADOR MOYA  2do. Escrutador: AMAURY CABRALES VASQUEZ  3er. Escrutador: GUADALUPE VIRIDIANA BENITEZ AVILA</p> <p>1er. Suplente: ELOISA ALVAREZ ESTRADA  2do. Suplente: YOLANDA BUSTAMANTE ALVARADO  3er. Suplente: PEDRO ANGUIANO CERVANTES</p>
<p>Distrito Federal: 4) VICTORIA DE DURANGO  Distrito Local: 5) VICTORIA DE DURANGO  Municipio: 5) DURANGO  Localidad: 1) VICTORIA DE DURANGO  Sección: 286 S1</p> <p>Ubicación: CENTRO DE BACHILLERATO TECNOLÓGICO INDUSTRIAL Y DE SERVICIOS NÚMERO 130, BOULEVARD INSTITUTO POLITÉCNICO, SIN NÚMERO, FRACCIONAMIENTO LOS FUENTES, VICTORIA DE DURANGO, CÓDIGO POSTAL 34170, DURANGO, DURANGO., ENTRE CALLE DEL BOSQUE Y CALLE GENERAL XICOTÉNCATL</p> <p>Presidenta/e: JESUS ALBERTO ALEJO NUÑEZ</p> <p>1er. Secretaria/o: MARCO JESUS ALFEREZ CASTRO  2do. Secretaria/o: DANA ITZEL AVILA GARCIA</p> <p>1er. Escrutador: CESAR FABRICIO ADAME MILAN  2do. Escrutador: PERLA JACQUELIN ARANDA HERNANDEZ  3er. Escrutador: LEA ARIADNNE CABRALES VASQUEZ</p> <p>1er. Suplente: ELIZABETH ACALCO MIRANDA  2do. Suplente: OMAR ENRIQUE ARANDA GARCIA  3er. Suplente: NICOLAS ACOSTA VILLA</p>	<p>Distrito Federal: 4) VICTORIA DE DURANGO  Distrito Local: 5) VICTORIA DE DURANGO  Municipio: 5) DURANGO  Localidad: 1) VICTORIA DE DURANGO  Sección: 287 B1</p> <p>Ubicación: DOMICILIO PARTICULAR, CALLE OCAMPO, NÚMERO 1302, BARRIO TIERRA BLANCA, VICTORIA DE DURANGO, CÓDIGO POSTAL 34139, DURANGO, DURANGO., ENTRE CALLE ALDAMA Y CALLE PRIVADA DE OCAMPO</p> <p>Presidenta/e: FLOR EDITH CALDERON MARTINEZ</p> <p>1er. Secretaria/o: ESTEFANY AGUILAR RAMIREZ  2do. Secretaria/o: CARLOS EDUARDO CHAVEZ ALVAREZ</p> <p>1er. Escrutador: FEKSAREL CARRILLO RAMIREZ  2do. Escrutador: RUTH EVELYN CALDERON MARTINEZ  3er. Escrutador: ARLY MIROSLAVA AMADOR ONTIVEROS</p> <p>1er. Suplente: DAVID ALEJANDRO CALZADA DAVILA  2do. Suplente: PERLA JAZMIN AGUILAR GOMEZ  3er. Suplente: SELMA DEL MAR BERZUNZA GARZA</p>

<p>Distrito Federal: 4) VICTORIA DE DURANGO  Distrito Local: 5) VICTORIA DE DURANGO  Municipio: 5) DURANGO  Localidad: 1) VICTORIA DE DURANGO  Sección: 288 B1</p> <p>Ubicación: DOMICILIO PARTICULAR, CALLE PLAZA TEOTIHUACÁN, NÚMERO 100, FRACCIONAMIENTO HUIZACHE I, VICTORIA DE DURANGO, CÓDIGO POSTAL 34160, DURANGO, DURANGO., FRENTE A PLAZA TEOTIHUACÁN</p> <p>Presidenta/e: GINA IVONNE CORRAL LUNA</p> <p>1er. Secretaria/o: DAVID ALONSO ALVARADO SIQUEIROS  2do. Secretaria/o: GEORGINA MAYELA ARCINIEGA VALENZUELA</p> <p>1er. Escrutador: ERICK KLEBEER ALANIS GUERRERO  2do. Escrutador: CARLOS ANTONIO AVILA MORENO  3er. Escrutador: EMIR ALEJANDRO BURCIAGA MORENO</p> <p>1er. Suplente: MARIA BELEN DOMINGUEZ ALVARADO  2do. Suplente: JESUS BARRAZA SALAS  3er. Suplente: ALEJANDRA VERONICA BUTZMANN ALVAREZ</p>	<p>Distrito Federal: 4) VICTORIA DE DURANGO  Distrito Local: 5) VICTORIA DE DURANGO  Municipio: 5) DURANGO  Localidad: 1) VICTORIA DE DURANGO  Sección: 288 C1</p> <p>Ubicación: DOMICILIO PARTICULAR, CIRCUITO PETÉN, NÚMERO 97, FRACCIONAMIENTO HUIZACHE I, VICTORIA DE DURANGO, CÓDIGO POSTAL 34160, DURANGO, DURANGO., ENTRE ANDADOR TEOTIHUACÁN Y ANDADOR PETÉN</p> <p>Presidenta/e: ALMA SUSANA DIAZ FLORIANO</p> <p>1er. Secretaria/o: ELISA VERONICA AVILA MORENO  2do. Secretaria/o: ROSALINDA ANDRADE ALVARADO</p> <p>1er. Escrutador: MAXIMO ALMANZA RUEDA  2do. Escrutador: JUAN PABLO AVILA MORENO  3er. Escrutador: PALMIRA SARAHI CAMACHO PEREZ</p> <p>1er. Suplente: SUSANA FLORES REVELES  2do. Suplente: KARLA VERONICA BARRAZA SALAZAR  3er. Suplente: JESSICA YESENIA CARRAZCO SOTO</p>
<p>Distrito Federal: 4) VICTORIA DE DURANGO  Distrito Local: 5) VICTORIA DE DURANGO  Municipio: 5) DURANGO  Localidad: 1) VICTORIA DE DURANGO  Sección: 289 B1</p> <p>Ubicación: ESCUELA PRIMARIA NETZAHUALCÓYOTL, CIRCUITO PETÉN, NÚMERO 70, FRACCIONAMIENTO HUIZACHE I, VICTORIA DE DURANGO, CÓDIGO POSTAL 34160, DURANGO, DURANGO., A UN COSTADO DE LA SUPERVISIÓN ESCOLAR</p> <p>Presidenta/e: PAULA ESPERANZA AGUILAR DELGADO</p> <p>1er. Secretaria/o: EDITH BAUTISTA GERMAN  2do. Secretaria/o: DIANA YARELI HERRERA GUERRERO</p> <p>1er. Escrutador: JORGE ARTURO CASTORELA URIOSTEGUI  2do. Escrutador: OMAR OSWALDO DE LA ROSA GUAJARDO  3er. Escrutador: LIZETH JOCELYN GARCIA AMARO</p> <p>1er. Suplente: SERGIO AGUILAR MORALES  2do. Suplente: RICARDO BUENO HERNANDEZ  3er. Suplente: MARIA CELIA HERNANDEZ SANCHEZ</p>	<p>Distrito Federal: 4) VICTORIA DE DURANGO  Distrito Local: 5) VICTORIA DE DURANGO  Municipio: 5) DURANGO  Localidad: 1) VICTORIA DE DURANGO  Sección: 289 C1</p> <p>Ubicación: ESCUELA PRIMARIA NETZAHUALCÓYOTL, CIRCUITO PETÉN, NÚMERO 70, FRACCIONAMIENTO HUIZACHE I, VICTORIA DE DURANGO, CÓDIGO POSTAL 34160, DURANGO, DURANGO., A UN COSTADO DE LA SUPERVISIÓN ESCOLAR</p> <p>Presidenta/e: JORGE RENTERIA ROSALES</p> <p>1er. Secretaria/o: GEORGINA ELIZABETH BAUTISTA GERMAN  2do. Secretaria/o: VICTOR HUGO AMARO CONCHA</p> <p>1er. Escrutador: JUAN FRANCISCO CHAVEZ RAMIREZ  2do. Escrutador: ALONDRA ALEJANDRA GALLEGOS GARCIA  3er. Escrutador: MARIA DE LOURDES GOMEZ GOMEZ</p> <p>1er. Suplente: PATRICIA BARAJAS RUIZ  2do. Suplente: MARIA DE LOURDES CHAIREZ FLORES  3er. Suplente: JUANA GONZALEZ ADAME</p>
<p>Distrito Federal: 4) VICTORIA DE DURANGO  Distrito Local: 5) VICTORIA DE DURANGO  Municipio: 5) DURANGO  Localidad: 1) VICTORIA DE DURANGO  Sección: 290 B1</p> <p>Ubicación: DOMICILIO PARTICULAR, ANDADOR TULUM, NÚMERO 101, FRACCIONAMIENTO HUIZACHE I, VICTORIA DE DURANGO, CÓDIGO POSTAL 34160, DURANGO, DURANGO., ENTRE ANDADOR PLAZA MAYAPÁN Y RÉTORNO PALENQUE</p> <p>Presidenta/e: ANA LILIA FLORES RUIZ</p> <p>1er. Secretaria/o: ANA GEORGINA GONZALEZ SOTO  2do. Secretaria/o: JAZMIN VALERIA LEYVA DUARTE</p> <p>1er. Escrutador: CARLOS BUSTAMANTE MONCIVAIS  2do. Escrutador: JOSE ADRIAN CARRIZALES SANCHEZ  3er. Escrutador: RAQUEL CHAPARRO MEJIA</p> <p>1er. Suplente: ALEJANDRA ALVAREZ MARTINEZ  2do. Suplente: JOSEFINA CHAIDEZ SALAS  3er. Suplente: ENRRIQUETA DIAZ DIAZ</p>	<p>Distrito Federal: 4) VICTORIA DE DURANGO  Distrito Local: 5) VICTORIA DE DURANGO  Municipio: 5) DURANGO  Localidad: 1) VICTORIA DE DURANGO  Sección: 290 C1</p> <p>Ubicación: DOMICILIO PARTICULAR, ANDADOR TULUM, NÚMERO 103, FRACCIONAMIENTO HUIZACHE I, VICTORIA DE DURANGO, CÓDIGO POSTAL 34160, DURANGO, DURANGO., ENTRE ANDADOR PLAZA MAYAPÁN Y CALLE PALENQUE</p> <p>Presidenta/e: LORENA CHAIREZ VARGAS</p> <p>1er. Secretaria/o: ANGEL SEBASTIAN HERNANDEZ VALDIVIA  2do. Secretaria/o: ANDREA CAROLINA GARCIA REYES</p> <p>1er. Escrutador: JORGE OMAR OLIVAS RODRIGUEZ  2do. Escrutador: GLORIA YADIRA LOPEZ NUÑEZ  3er. Escrutador: CARLOS ALFREDO GARCIA SANTILLAN</p> <p>1er. Suplente: FLOR HERENDIRA BUSTAMANTE MONCIVAIS  2do. Suplente: ANDRES CORTEZ REYES  3er. Suplente: MA. RUFINA ALMEDA VIDALES</p>

<p>Distrito Federal: 4) VICTORIA DE DURANGO          Distrito Local: 5) VICTORIA DE DURANGO          Municipio: 5) DURANGO          Localidad: 1) VICTORIA DE DURANGO          Sección: 291 B1</p> <p>Ubicación: ESCUELA PRIMARIA LEONA VICARIO, AVENIDA TRES CULTURAS, SIN NÚMERO, FRACCIONAMIENTO HUIZACHE II, VICTORIA DE DURANGO, CÓDIGO POSTAL 34160, DURANGO, DURANGO., ENTRE ANDADOR CHICHIMECAS Y CALLE NEZAHUALCÓYOTL</p> <p>Presidenta/e: LIDIA AGUILAR RAVELO</p> <p>1er. Secretaria/o: DALIA FERNANDA ARENAS MILLA          2do. Secretaria/o: SOCORRO AVILA HUIZAR</p> <p>1er. Escrutador: BLANCA AZUCENA ADAME MIRANDA          2do. Escrutador: VICENTE ALVAREZ CONTRERAS          3er. Escrutador: BIANKA PAMELA ARJON VILLALOBOS</p> <p>1er. Suplente: LORENZO ALANIS CASTORENO          2do. Suplente: MARTHA CARRASCO VILLARREAL          3er. Suplente: SUSANA CASTAÑEDA HERNANDEZ</p>	<p>Distrito Federal: 4) VICTORIA DE DURANGO          Distrito Local: 5) VICTORIA DE DURANGO          Municipio: 5) DURANGO          Localidad: 1) VICTORIA DE DURANGO          Sección: 291 C1</p> <p>Ubicación: ESCUELA PRIMARIA LEONA VICARIO, AVENIDA TRES CULTURAS, SIN NÚMERO, FRACCIONAMIENTO HUIZACHE II, VICTORIA DE DURANGO, CÓDIGO POSTAL 34160, DURANGO, DURANGO., ENTRE ANDADOR CHICHIMECAS Y CALLE NEZAHUALCÓYOTL</p> <p>Presidenta/e: ALONDRA FABIOLA ALANIZ SANCHEZ</p> <p>1er. Secretaria/o: MONICA MONCERRAT ATIENZO URBINA          2do. Secretaria/o: LUIS ALBERTO CAZARES ALVARADO</p> <p>1er. Escrutador: MARIA ELENA BARBOSA CAMPUZANO          2do. Escrutador: YAIR FERNANDO ALVAREZ LUJAN          3er. Escrutador: NEREYDA MARINA CAMPOS ARJON</p> <p>1er. Suplente: OSCAR ALBERTO ALANIS SANCHEZ          2do. Suplente: ANA BEATRIZ CARRILLO JUAREZ          3er. Suplente: CECILIA BATRES GONZALEZ</p>
<p>Distrito Federal: 4) VICTORIA DE DURANGO          Distrito Local: 5) VICTORIA DE DURANGO          Municipio: 5) DURANGO          Localidad: 1) VICTORIA DE DURANGO          Sección: 292 B1</p> <p>Ubicación: UNIDAD DE ATENCIÓN Y PROTECCIÓN A VÍCTIMAS DE VIOLENCIA DE GÉNERO, CALLE NETZAHUALCÓYOTL, NÚMERO 370, FRACCIONAMIENTO HUIZACHE II, VICTORIA DE DURANGO, CÓDIGO POSTAL 34160, DURANGO, DURANGO., ENTRE CALLE TEZCOCANOS Y CALLE TLAHUICAS</p> <p>Presidenta/e: HIROMI KAREN GARDEA SANDOVAL</p> <p>1er. Secretaria/o: TANIA SAMARA CASTAÑEDA FANG          2do. Secretaria/o: CARMEN ADRIANA HERNANDEZ RAMOS</p> <p>1er. Escrutador: YURIEL OSWALDO ARAGON GONZALEZ          2do. Escrutador: URIEL CABALLERO RODRIGUEZ          3er. Escrutador: ABRAHAM GEOVANI ESCOBEDO GUERECA</p> <p>1er. Suplente: JOSE DANIEL CASTRO DE LA ROSA          2do. Suplente: BLANCA ELENA FRAGOSO XX          3er. Suplente: CATALINA GUERECA CASTRO</p>	<p>Distrito Federal: 4) VICTORIA DE DURANGO          Distrito Local: 5) VICTORIA DE DURANGO          Municipio: 5) DURANGO          Localidad: 1) VICTORIA DE DURANGO          Sección: 292 C1</p> <p>Ubicación: UNIDAD DE ATENCIÓN Y PROTECCIÓN A VÍCTIMAS DE VIOLENCIA DE GÉNERO, CALLE NETZAHUALCÓYOTL, NÚMERO 370, FRACCIONAMIENTO HUIZACHE II, VICTORIA DE DURANGO, CÓDIGO POSTAL 34160, DURANGO, DURANGO., ENTRE CALLE TEZCOCANOS Y CALLE TLAHUICAS</p> <p>Presidenta/e: OLIVIA CARROLA BLANCO</p> <p>1er. Secretaria/o: BRENDA DEVORA VARGAS          2do. Secretaria/o: DAFNE DAYANA AMEZCUA TELLEZ</p> <p>1er. Escrutador: EDITH SELENE ALEMAN TRETO          2do. Escrutador: ANA MARIA CONTRERAS MARTELL          3er. Escrutador: JORGE MANUEL GARCIA ROSALES</p> <p>1er. Suplente: VICTOR HUGO CASTRO MIRANDA          2do. Suplente: CARMEN JULIA GALVAN VELOZ          3er. Suplente: VICENTE LUNA GOMEZ</p>
<p>Distrito Federal: 4) VICTORIA DE DURANGO          Distrito Local: 5) VICTORIA DE DURANGO          Municipio: 5) DURANGO          Localidad: 1) VICTORIA DE DURANGO          Sección: 293 B1</p> <p>Ubicación: ESCUELA SECUNDARIA ESTATAL GENERAL FRANCISCO VILLA, CALLE QUETZALCÓATL, SIN NÚMERO, FRACCIONAMIENTO HUIZACHE II, VICTORIA DE DURANGO, CÓDIGO POSTAL 34160, DURANGO, DURANGO., ENTRADA PRINCIPAL POR CIRCUITO INTERIOR, A UN COSTADO DE LA UNIDAD DEPORTIVA</p> <p>Presidenta/e: JUAN MANUEL GUERRERO OROZCO</p> <p>1er. Secretaria/o: PATRICIA ESTELA ALCAZAR MORA          2do. Secretaria/o: GRACIELA MARGARITA BURCIAGA ORTEGA</p> <p>1er. Escrutador: RAFAEL ALEXIS LOPEZ ROBLES          2do. Escrutador: FATIMA GUADALUPE BARRAZA ROCHA          3er. Escrutador: DAVID MANUEL ALMARAZ CAMPOS</p> <p>1er. Suplente: KARINA GUADALUPE FAUSTO MORA          2do. Suplente: HECTOR RENE HERRERA FLORES          3er. Suplente: MARIA DEL ROCIO CRUZ DOMINGUEZ</p>	<p>Distrito Federal: 4) VICTORIA DE DURANGO          Distrito Local: 5) VICTORIA DE DURANGO          Municipio: 5) DURANGO          Localidad: 1) VICTORIA DE DURANGO          Sección: 293 C1</p> <p>Ubicación: ESCUELA SECUNDARIA ESTATAL GENERAL FRANCISCO VILLA, CALLE QUETZALCÓATL, SIN NÚMERO, FRACCIONAMIENTO HUIZACHE II, VICTORIA DE DURANGO, CÓDIGO POSTAL 34160, DURANGO, DURANGO., ENTRADA PRINCIPAL POR CIRCUITO INTERIOR, A UN COSTADO DE LA UNIDAD DEPORTIVA</p> <p>Presidenta/e: CLAUDIA NOHEMI ACUÑA HUERTA</p> <p>1er. Secretaria/o: MONICA MAYELA ALMARAZ MANRIQUEZ          2do. Secretaria/o: ADRIANA BUSTAMANTE BUSTAMANTE</p> <p>1er. Escrutador: ARIEL SINAI MARIN ORONA          2do. Escrutador: JESUS MANUEL ACUÑA HUERTA          3er. Escrutador: JORGE EDUARDO ALMARAZ MANRIQUEZ</p> <p>1er. Suplente: GLORIA ELENA GRANADOS LIRA          2do. Suplente: JUAN PABLO ALCALA GOMEZ          3er. Suplente: JORGE ALFREDO HUIZAR GONZALEZ</p>

<p>Distrito Federal: 4) VICTORIA DE DURANGO  Distrito Local: 5) VICTORIA DE DURANGO  Municipio: 5) DURANGO  Localidad: 1) VICTORIA DE DURANGO  Sección: 293 C2</p> <p>Ubicación: ESCUELA SECUNDARIA ESTATAL GENERAL FRANCISCO VILLA, CALLE QUETZALCÓATL, SIN NÚMERO, FRACCIONAMIENTO HUIZACHE II, VICTORIA DE DURANGO, CÓDIGO POSTAL 34160, DURANGO, DURANGO., ENTRADA PRINCIPAL POR CIRCUITO INTERIOR, A UN COSTADO DE LA UNIDAD DEPORTIVA</p> <p>Presidenta/e: CAROLINA AGUILAR MARTINEZ</p> <p>1er. Secretaria/o: MAYRA CECILIA AVILA ORTIZ</p> <p>2do. Secretaria/o: GERARDO DANIEL DE LA PARRA DIAZ</p> <p>1er. Escrutador: NATHALY CERVANTES VALADEZ</p> <p>2do. Escrutador: IMELDA ADRIANA AGUILERA JARA</p> <p>3er. Escrutador: CARLA ARGELIA ALMEIDA ESCALERA</p> <p>1er. Suplente: JULIETA HERNANDEZ RAMOS</p> <p>2do. Suplente: SILVIA JOSEFINA ARELLANO GAMBOA</p> <p>3er. Suplente: LUCIANO GALLARDO GOMEZ</p>	<p>Distrito Federal: 4) VICTORIA DE DURANGO  Distrito Local: 5) VICTORIA DE DURANGO  Municipio: 5) DURANGO  Localidad: 1) VICTORIA DE DURANGO  Sección: 294 B1</p> <p>Ubicación: ESCUELA PRIMARIA 22 DE SEPTIEMBRE, AVENIDA CUAUHTÉMOC, SIN NÚMERO, FRACCIONAMIENTO HUIZACHE I, VICTORIA DE DURANGO, CÓDIGO POSTAL 34160, DURANGO, DURANGO., ESQUINA CON BOULEVARD DURANGO</p> <p>Presidenta/e: ISIDRO ALEJANDRO CRISPIN LOPEZ</p> <p>1er. Secretaria/o: FATIMA ANGELES RODRIGUEZ</p> <p>2do. Secretaria/o: DIANA JESSICA GONZALEZ RAMOS</p> <p>1er. Escrutador: CINTHIA CONCEPCION AGUILAR LOPEZ</p> <p>2do. Escrutador: ALFONSO ENRIQUE AVIÑA RODRIGUEZ</p> <p>3er. Escrutador: FATIMA CORONA SOTO</p> <p>1er. Suplente: IRMA ALDABA MUÑOZ</p> <p>2do. Suplente: RAUL DE JESUS ARAGON RODRIGUEZ</p> <p>3er. Suplente: MARIA LUISA AVILA VILLARREAL</p>
<p>Distrito Federal: 4) VICTORIA DE DURANGO  Distrito Local: 5) VICTORIA DE DURANGO  Municipio: 5) DURANGO  Localidad: 1) VICTORIA DE DURANGO  Sección: 294 C1</p> <p>Ubicación: ESCUELA PRIMARIA 22 DE SEPTIEMBRE, AVENIDA CUAUHTÉMOC, SIN NÚMERO, FRACCIONAMIENTO HUIZACHE I, VICTORIA DE DURANGO, CÓDIGO POSTAL 34160, DURANGO, DURANGO., ESQUINA CON BOULEVARD DURANGO</p> <p>Presidenta/e: JAVIER ALBERTO BETANCOURT GONZALEZ</p> <p>1er. Secretaria/o: GIBRAN ALEJANDRO ESCALIER GARCIA</p> <p>2do. Secretaria/o: LIZBETH MAGDIEL GARCIA AGUILERA</p> <p>1er. Escrutador: JOSE ANGEL ALVARADO QUIÑONES</p> <p>2do. Escrutador: LETICIA GUADALUPE BURCIAGA NAVA</p> <p>3er. Escrutador: GRISELDA GUADALUPE GUTIERREZ RODRIGUEZ</p> <p>1er. Suplente: CARMEN LETICIA ALONSO TINOCO</p> <p>2do. Suplente: BRENDA MARISOL ARREOLA BARRIENTOS</p> <p>3er. Suplente: JOSE MANUEL CARRILLO ALVAREZ</p>	<p>Distrito Federal: 4) VICTORIA DE DURANGO  Distrito Local: 1) VICTORIA DE DURANGO  Municipio: 5) DURANGO  Localidad: 1) VICTORIA DE DURANGO  Sección: 303 B1</p> <p>Ubicación: UNIDAD DEPORTIVA PROFESOR LUIS GÁNDARA SOTO, PROLONGACIÓN PUERTO DE ENSENADA, SIN NÚMERO, COLONIA AMPLIACIÓN ROSAS DEL TEPEYAC, VICTORIA DE DURANGO, CÓDIGO POSTAL 34029, DURANGO, DURANGO., ENTRE CALLE DIAMANTE Y CALLE ARROYO LAS MANGAS</p> <p>Presidenta/e: PATRICIA CECILIA MENDOZA FLORES</p> <p>1er. Secretaria/o: JORGE CAMPUZANO SILVA</p> <p>2do. Secretaria/o: ALBERTO GARCIA GONZALEZ</p> <p>1er. Escrutador: MARIA YADIRA ALVAREZ REYES</p> <p>2do. Escrutador: IVETT JAQUELINE CAMPUZANO HERRERA</p> <p>3er. Escrutador: RAQUEL ESCAMILLA RAMIREZ</p> <p>1er. Suplente: ISRAEL DE JESUS GARCIA PRADO</p> <p>2do. Suplente: ELVIA LARA PEREDA</p> <p>3er. Suplente: MONICA VANESSA HERNANDEZ MUÑOZ</p>
<p>Distrito Federal: 4) VICTORIA DE DURANGO  Distrito Local: 1) VICTORIA DE DURANGO  Municipio: 5) DURANGO  Localidad: 1) VICTORIA DE DURANGO  Sección: 303 C1</p> <p>Ubicación: UNIDAD DEPORTIVA PROFESOR LUIS GÁNDARA SOTO, PROLONGACIÓN PUERTO DE ENSENADA, SIN NÚMERO, COLONIA AMPLIACIÓN ROSAS DEL TEPEYAC, VICTORIA DE DURANGO, CÓDIGO POSTAL 34029, DURANGO, DURANGO., ENTRE CALLE DIAMANTE Y CALLE ARROYO LAS MANGAS</p> <p>Presidenta/e: ADRIANA MOLINA MELENDEZ</p> <p>1er. Secretaria/o: DIANA YANET CANALES ALANIS</p> <p>2do. Secretaria/o: FRIDA ALEJANDRA HERNANDEZ MORALES</p> <p>1er. Escrutador: ALMA FABIOLA AQUINO VALLES</p> <p>2do. Escrutador: BLANCA BERENICE CASAS RODRIGUEZ</p> <p>3er. Escrutador: AIDE YADIRA GALLEGOS REZA</p> <p>1er. Suplente: CARLOS GARCIA TREJO</p> <p>2do. Suplente: JESUS RICARDO LIZARRAGA DURAN</p> <p>3er. Suplente: ROSALBA ANDRADE ABALOS</p>	<p>Distrito Federal: 4) VICTORIA DE DURANGO  Distrito Local: 1) VICTORIA DE DURANGO  Municipio: 5) DURANGO  Localidad: 1) VICTORIA DE DURANGO  Sección: 303 C2</p> <p>Ubicación: UNIDAD DEPORTIVA PROFESOR LUIS GÁNDARA SOTO, PROLONGACIÓN PUERTO DE ENSENADA, SIN NÚMERO, COLONIA AMPLIACIÓN ROSAS DEL TEPEYAC, VICTORIA DE DURANGO, CÓDIGO POSTAL 34029, DURANGO, DURANGO., ENTRE CALLE DIAMANTE Y CALLE ARROYO LAS MANGAS</p> <p>Presidenta/e: MARIA FERNANDA GONZALEZ CASAS</p> <p>1er. Secretaria/o: JOSE ANTONIO CASAS RODRIGUEZ</p> <p>2do. Secretaria/o: IGNACIO IBARRA MARTINEZ</p> <p>1er. Escrutador: DIEGO ENRIQUE BARRAZA GALLEGOS</p> <p>2do. Escrutador: JULIETA CASTAÑEDA SALAZAR</p> <p>3er. Escrutador: MARIBEL GARBALENA MADERA</p> <p>1er. Suplente: LLETANA SUGEY HERNANDEZ CISNEROS</p> <p>2do. Suplente: SANDRA JOSEFINA LUNA GALINDO</p> <p>3er. Suplente: JOSE ALEJANDRO FLORES PANIAGUA</p>

<p>Distrito Federal: 4) VICTORIA DE DURANGO  Distrito Local: 1) VICTORIA DE DURANGO  Municipio: 5) DURANGO  Localidad: 1) VICTORIA DE DURANGO  Sección: 303 C3</p> <p>Ubicación: UNIDAD DEPORTIVA PROFESOR LUIS GÁNDARA SOTO, PROLONGACIÓN PUERTO DE ENSENADA, SIN NÚMERO, COLONIA AMPLIACIÓN ROSAS DEL TEPEYAC, VICTORIA DE DURANGO, CÓDIGO POSTAL 34029, DURANGO, DURANGO., ENTRE CALLE DIAMANTE Y CALLE ARROYO LAS MANGAS</p> <p>Presidenta/e: LUZ MARIA GRACIANO AYALA</p> <p>1er. Secretaria/o: CESIA CASTRO NAVARRETE  2do. Secretaria/o: MARIA SANTOS MANQUEROS OLIVAS</p> <p>1er. Escrutador: ISAURA GABRIELA BARRON ARREOLA  2do. Escrutador: JOSEFINA CASTRO RESENDIZ  3er. Escrutador: PERLA VERONICA GARCIA CERVANTES</p> <p>1er. Suplente: MARIA ESTHER HERRERA MELENDEZ  2do. Suplente: GRISELDA MIJARES GALLEGOS  3er. Suplente: BRENDA YULISA GARCIA MOLINA</p>	<p>Distrito Federal: 4) VICTORIA DE DURANGO  Distrito Local: 1) VICTORIA DE DURANGO  Municipio: 5) DURANGO  Localidad: 1) VICTORIA DE DURANGO  Sección: 303 C4</p> <p>Ubicación: UNIDAD DEPORTIVA PROFESOR LUIS GÁNDARA SOTO, PROLONGACIÓN PUERTO DE ENSENADA, SIN NÚMERO, COLONIA AMPLIACIÓN ROSAS DEL TEPEYAC, VICTORIA DE DURANGO, CÓDIGO POSTAL 34029, DURANGO, DURANGO., ENTRE CALLE DIAMANTE Y CALLE ARROYO LAS MANGAS</p> <p>Presidenta/e: ALMA MICHELL HERNANDEZ SOTO</p> <p>1er. Secretaria/o: LUIS OCTAVIO CRUZ ALDAVA  2do. Secretaria/o: HECTOR MANUEL ALCALA ROSAS</p> <p>1er. Escrutador: MOISES FRANCISCO CAMPUZANO CONTRERAS  2do. Escrutador: ARMANDO CAZARES SANCHEZ  3er. Escrutador: MA ROSENDA GARCIA MOLINA</p> <p>1er. Suplente: MARIA PATRICIA HUERTA CONTRERAS  2do. Suplente: ALDO GUADALUPE MIJAREZ AMAYA  3er. Suplente: GUILLERMO JUAREZ URBINA</p>
<p>Distrito Federal: 4) VICTORIA DE DURANGO  Distrito Local: 2) VICTORIA DE DURANGO  Municipio: 5) DURANGO  Localidad: 1) VICTORIA DE DURANGO  Sección: 304 B1</p> <p>Ubicación: ESCUELA PRIMARIA JUANA BELÉN GUTIÉRREZ, CALLE GAMMA, SIN NÚMERO, FRACCIONAMIENTO 20 DE NOVIEMBRE, VICTORIA DE DURANGO, CÓDIGO POSTAL 34234, DURANGO, DURANGO., A DOS CUADRAS DE LA ENTRADA DEL INSTITUTO POLITÉCNICO NACIONAL</p> <p>Presidenta/e: IVONNE ENRIQUEZ SORIA</p> <p>1er. Secretaria/o: EDGAR JEOBANI BUSTAMANTE BERMUDEZ  2do. Secretaria/o: KENDRA MILITHZA ESPINOZA NEVAREZ</p> <p>1er. Escrutador: HUGO HERNANDEZ PIÑA  2do. Escrutador: CHRISTIAN ANTONIO JACQUEZ GARCIA  3er. Escrutador: TONATIHU BENJAMIN BARRON SOLIZ</p> <p>1er. Suplente: ALAN ISMAEL ESPINOZA NEVAREZ  2do. Suplente: MARIA TOMASA AVILA OLIVAS  3er. Suplente: MATILDE ESTRADA GUZMAN</p>	<p>Distrito Federal: 4) VICTORIA DE DURANGO  Distrito Local: 2) VICTORIA DE DURANGO  Municipio: 5) DURANGO  Localidad: 1) VICTORIA DE DURANGO  Sección: 304 C1</p> <p>Ubicación: ESCUELA PRIMARIA JUANA BELÉN GUTIÉRREZ, CALLE GAMMA, SIN NÚMERO, FRACCIONAMIENTO 20 DE NOVIEMBRE, VICTORIA DE DURANGO, CÓDIGO POSTAL 34234, DURANGO, DURANGO., A DOS CUADRAS DE LA ENTRADA DEL INSTITUTO POLITÉCNICO NACIONAL</p> <p>Presidenta/e: OSCAR FERNANDO ESPINOZA AVALOS</p> <p>1er. Secretaria/o: MARTHA CASTRO GARCIA  2do. Secretaria/o: MERCEDES JULISSA FLORES SERRANO</p> <p>1er. Escrutador: ANA GABRIELA CABADA VALENZUELA  2do. Escrutador: FERNANDO ARTEA GONZALEZ  3er. Escrutador: FRANCISCO CELAYA GARCIA</p> <p>1er. Suplente: ADRIANA GANDARA REGALADO  2do. Suplente: ELADIO CARROLA MENA  3er. Suplente: MANUEL RAUL GALLARDO CHAVEZ</p>
<p>Distrito Federal: 4) VICTORIA DE DURANGO  Distrito Local: 2) VICTORIA DE DURANGO  Municipio: 5) DURANGO  Localidad: 1) VICTORIA DE DURANGO  Sección: 304 C2</p> <p>Ubicación: ESCUELA PRIMARIA JUANA BELÉN GUTIÉRREZ, CALLE GAMMA, SIN NÚMERO, FRACCIONAMIENTO 20 DE NOVIEMBRE, VICTORIA DE DURANGO, CÓDIGO POSTAL 34234, DURANGO, DURANGO., A DOS CUADRAS DE LA ENTRADA DEL INSTITUTO POLITÉCNICO NACIONAL</p> <p>Presidenta/e: CARLOS VICTOR HERRERA ORTEGA</p> <p>1er. Secretaria/o: ELIZABETH DOMINGUEZ SAUCEDO  2do. Secretaria/o: GABRIELA FLORES UNZUETA</p> <p>1er. Escrutador: ABRAHAM ISAI ELIZALDE LOPEZ  2do. Escrutador: AARON ESPINO ROMERO  3er. Escrutador: SANDRA LUZ CHAVEZ DE SANTIAGO</p> <p>1er. Suplente: DANIELA NOHEMI HERNANDEZ VIERA  2do. Suplente: RAUL GAXIOLA NAJERA  3er. Suplente: MARIA DOLORES GOMEZ GARCIA</p>	<p>Distrito Federal: 4) VICTORIA DE DURANGO  Distrito Local: 2) VICTORIA DE DURANGO  Municipio: 5) DURANGO  Localidad: 1) VICTORIA DE DURANGO  Sección: 304 C3</p> <p>Ubicación: ESCUELA PRIMARIA JUANA BELÉN GUTIÉRREZ, CALLE GAMMA, SIN NÚMERO, FRACCIONAMIENTO 20 DE NOVIEMBRE, VICTORIA DE DURANGO, CÓDIGO POSTAL 34234, DURANGO, DURANGO., A DOS CUADRAS DE LA ENTRADA DEL INSTITUTO POLITÉCNICO NACIONAL</p> <p>Presidenta/e: MARIA GUADALUPE GEORGINA AMEZCUA SEVILLA</p> <p>1er. Secretaria/o: LEONARDO ESPARZA ESPARZA  2do. Secretaria/o: NARCISO GONZALEZ ESPARZA</p> <p>1er. Escrutador: CAROLINA GAMBOA FRIAS  2do. Escrutador: MIGUEL ANGEL ALVARADO IBARRA  3er. Escrutador: ALEJANDRA ESCOBEDO REYES</p> <p>1er. Suplente: MARIA TRINIDAD LECHUGA MARRUFO  2do. Suplente: MARIA GUADALUPE SILVIA AYALA ESTRADA  3er. Suplente: JONATHAN ROBERTO BERMUDEZ GONZALEZ</p>



<p>Distrito Federal: 4) VICTORIA DE DURANGO          Distrito Local: 1) VICTORIA DE DURANGO          Municipio: 5) DURANGO          Localidad: 1) VICTORIA DE DURANGO          Sección: 305 B1</p> <p>Ubicación: DOMICILIO PARTICULAR, CALLE GENERAL MARIANO ESCOBEDO, NÚMERO 205, COLONIA GUADALUPE, VICTORIA DE DURANGO, CÓDIGO POSTAL 34020, DURANGO, DURANGO., ENTRE CALLE HÉROES DE NACOSARI Y CALLE INDUSTRIAL</p> <p>Presidenta/e: MARCELA ALVAREZ MAA</p> <p>1er. Secretaria/o: DORIANN OMAR AMADOR CEPEDA          2do. Secretaria/o: MICHELLE ARJON CALDERON</p> <p>1er. Escrutador: MARTHA JOSEFINA AYALA AYALA          2do. Escrutador: ALVARO JOSUE ALMEIDA RODRIGUEZ          3er. Escrutador: BRAYAN ALEXIS ALMEIDA RODRIGUEZ</p> <p>1er. Suplente: NAYDELIN ATALIA AVENDAÑO AMAYA          2do. Suplente: JESUS BOCARDO QUIÑONES          3er. Suplente: ARTURO ALVAREZ SAUCEDO</p>	<p>Distrito Federal: 4) VICTORIA DE DURANGO          Distrito Local: 1) VICTORIA DE DURANGO          Municipio: 5) DURANGO          Localidad: 1) VICTORIA DE DURANGO          Sección: 305 C1</p> <p>Ubicación: DOMICILIO PARTICULAR, CALLE GENERAL MARIANO ESCOBEDO, NÚMERO 205, COLONIA GUADALUPE, VICTORIA DE DURANGO, CÓDIGO POSTAL 34020, DURANGO, DURANGO., ENTRE CALLE HÉROES DE NACOSARI Y CALLE INDUSTRIAL</p> <p>Presidenta/e: ABNER ABISAI AGUIRRE MOLINA</p> <p>1er. Secretaria/o: GUADALUPE ALICIA AMADOR CEPEDA          2do. Secretaria/o: EDITH DEL CARMEN AVIÑA ESPARZA</p> <p>1er. Escrutador: ERNESTO BALVANEDA BARRERA          2do. Escrutador: SERGIO JESUS BALVANEDA BARRERA          3er. Escrutador: MARIA DEL ROCIO ARJON DURON</p> <p>1er. Suplente: FABIOLA BAÑUELOS AVILA          2do. Suplente: BENIGNO AGUIRRE AGUIRRE          3er. Suplente: GABRIEL ANGEL AVILA REYES</p>
<p>Distrito Federal: 4) VICTORIA DE DURANGO          Distrito Local: 6) VICTORIA DE DURANGO          Municipio: 5) DURANGO          Localidad: 1) VICTORIA DE DURANGO          Sección: 319 B1</p> <p>Ubicación: JARDÍN DE NIÑOS SANTOS DEGOLLADO, CALLE RÍO PAPALOAPAN, SIN NÚMERO, COLONIA VALLE DEL SUR, VICTORIA DE DURANGO, CÓDIGO POSTAL 34120, DURANGO, DURANGO., ENTRE LAS CALLES RÍO FLORIDO Y RÍO SAN DIEGO</p> <p>Presidenta/e: ANAHI ARAMBULA BARRAZA</p> <p>1er. Secretaria/o: LUIS FERNANDO ALVAREZ SANTANA          2do. Secretaria/o: MARIA DOLORES ESTRADA MARTINEZ</p> <p>1er. Escrutador: EMILIANO FRAGA DIAZ          2do. Escrutador: JOSE ALFREDO BURCIAGA GALLARDO          3er. Escrutador: ANA MARIA ARAIZA BELTRAN</p> <p>1er. Suplente: JESUS IBAN FLORES CARBAJAL          2do. Suplente: MARIA ELENA ALVAREZ BONILLA          3er. Suplente: MARIA DE LA PAZ AGUILAR ZEPEDA</p>	<p>Distrito Federal: 4) VICTORIA DE DURANGO          Distrito Local: 6) VICTORIA DE DURANGO          Municipio: 5) DURANGO          Localidad: 1) VICTORIA DE DURANGO          Sección: 319 C1</p> <p>Ubicación: JARDÍN DE NIÑOS SANTOS DEGOLLADO, CALLE RÍO PAPALOAPAN, SIN NÚMERO, COLONIA VALLE DEL SUR, VICTORIA DE DURANGO, CÓDIGO POSTAL 34120, DURANGO, DURANGO., ENTRE LAS CALLES RÍO FLORIDO Y RÍO SAN DIEGO</p> <p>Presidenta/e: JESUS MANUEL HERNANDEZ CORDERO</p> <p>1er. Secretaria/o: ALFONSO AMAYA DIAZ          2do. Secretaria/o: OSMAR URIEL FAVELA RUACHO</p> <p>1er. Escrutador: MAGDA VIRIDIANA ACEVEDO LIRA          2do. Escrutador: ALEJANDRA MELISA CHAMORRO LARRETA          3er. Escrutador: DULCE SOFIA BARRIOS SAUCEDO</p> <p>1er. Suplente: FRANCISCO FLORES SANCHEZ          2do. Suplente: BRENDA GUADALUPE BARRAZA AGUILAR          3er. Suplente: CELIA ALVAREZ ROMERO</p>
<p>Distrito Federal: 4) VICTORIA DE DURANGO          Distrito Local: 6) VICTORIA DE DURANGO          Municipio: 5) DURANGO          Localidad: 1) VICTORIA DE DURANGO          Sección: 319 C2</p> <p>Ubicación: JARDÍN DE NIÑOS SANTOS DEGOLLADO, CALLE RÍO PAPALOAPAN, SIN NÚMERO, COLONIA VALLE DEL SUR, VICTORIA DE DURANGO, CÓDIGO POSTAL 34120, DURANGO, DURANGO., ENTRE LAS CALLES RÍO FLORIDO Y RÍO SAN DIEGO</p> <p>Presidenta/e: GRACIELA ALVAREZ BONILLA</p> <p>1er. Secretaria/o: LUIS FERNANDO DIAZ TELLEZ          2do. Secretaria/o: MARCO ANTONIO AVILA GONZALEZ</p> <p>1er. Escrutador: JUANA OLIMPIA ANDRADE JAQUEZ          2do. Escrutador: GENOVEVA ALVARADO AVITIA          3er. Escrutador: JAQUELINE DOMINGUEZ SAUCEDO</p> <p>1er. Suplente: DIANA PATRICIA ALVAREZ BONILLA          2do. Suplente: MARIA DEL CARMEN BLANCO VALVERDE          3er. Suplente: MA. FRANCISCA AVIÑA GODINEZ</p>	<p>Distrito Federal: 4) VICTORIA DE DURANGO          Distrito Local: 6) VICTORIA DE DURANGO          Municipio: 5) DURANGO          Localidad: 1) VICTORIA DE DURANGO          Sección: 320 B1</p> <p>Ubicación: ESCUELA PRIMARIA FANNY ANITÚA, CALLE RÍO BALSAS, NÚMERO 607, COLONIA VALLE DEL SUR, VICTORIA DE DURANGO, CÓDIGO POSTAL 34120, DURANGO, DURANGO., ENTRE LAS CALLES RÍO SIXTÍN Y RÍO USUMACINTA</p> <p>Presidenta/e: LUIS ROBERTO ESCOBEDO ROSALES</p> <p>1er. Secretaria/o: MARIA DE LOURDES ALVA HERNANDEZ          2do. Secretaria/o: JAVIER MOISES ESPINOSA RIOS</p> <p>1er. Escrutador: ALEJANDRA MONTSERRAT HERRERA CEPEDA          2do. Escrutador: EDGAR FABIAN ALVA HERNANDEZ          3er. Escrutador: BERTHA LOPEZ PANIAGUA</p> <p>1er. Suplente: MARIVEL CORONADO VALDEZ          2do. Suplente: ELISA GURROLA VALLES          3er. Suplente: CESAR ELIER FIERRO FERNANDEZ</p>

<p>Distrito Federal: 4) VICTORIA DE DURANGO  Distrito Local: 6) VICTORIA DE DURANGO  Municipio: 5) DURANGO  Localidad: 1) VICTORIA DE DURANGO  Sección: 320 C1</p> <p>Ubicación: ESCUELA PRIMARIA FANNY ANITÚA, CALLE RÍO BALSAS, NÚMERO 607, COLONIA VALLE DEL SUR, VICTORIA DE DURANGO, CÓDIGO POSTAL 34120, DURANGO, DURANGO., ENTRE LAS CALLES RÍO SIXTÍN Y RÍO USUMACINTA</p> <p>Presidenta/e: MONICA MARIA FERNANDEZ OLIVAS</p> <p>1er. Secretaria/o: VERONICA AVITIA ORTEGA  2do. Secretaria/o: ANDREA FLORES CORONADO</p> <p>1er. Escrutador: ROSA MARIA LAZALDE PEREZ  2do. Escrutador: ALICIA ACOSTA GALINDO  3er. Escrutador: JOSE MANUEL ALCANTAR HERNANDEZ</p> <p>1er. Suplente: GLORIA GARCIA MARTINEZ  2do. Suplente: JAVIER AARON ESPINOSA RIOS  3er. Suplente: CESAR RUMALDO ACEVEDO FLORES</p>	<p>Distrito Federal: 4) VICTORIA DE DURANGO  Distrito Local: 6) VICTORIA DE DURANGO  Municipio: 5) DURANGO  Localidad: 1) VICTORIA DE DURANGO  Sección: 320 C2</p> <p>Ubicación: ESCUELA PRIMARIA FANNY ANITÚA, CALLE RÍO BALSAS, NÚMERO 607, COLONIA VALLE DEL SUR, VICTORIA DE DURANGO, CÓDIGO POSTAL 34120, DURANGO, DURANGO., ENTRE LAS CALLES RÍO SIXTÍN Y RÍO USUMACINTA</p> <p>Presidenta/e: VANESSA JAQUELINE JUAREZ LUNA</p> <p>1er. Secretaria/o: GUILLERMO BARRON LARES  2do. Secretaria/o: LAURA ELETICIA GARCIA ALVAREZ</p> <p>1er. Escrutador: ISAAC ALONSO MARTINEZ CASTILLO  2do. Escrutador: JORGE ADRIAN CONTRERAS FAVELA  3er. Escrutador: MARCOS AYALA MARES</p> <p>1er. Suplente: MANUEL GUERRERO MERCADO  2do. Suplente: MA. ROSA ALANIS PEREZ  3er. Suplente: MA. DIONISIA HUIZAR CORTEZ</p>
<p>Distrito Federal: 4) VICTORIA DE DURANGO  Distrito Local: 6) VICTORIA DE DURANGO  Municipio: 5) DURANGO  Localidad: 1) VICTORIA DE DURANGO  Sección: 321 B1</p> <p>Ubicación: ESCUELA PRIMARIA IGUALDAD EDUCATIVA, CALLE RÍO SANTIAGO, NÚMERO 901, COLONIA DÍAZ ORDAZ, VICTORIA DE DURANGO, CÓDIGO POSTAL 34120, DURANGO, DURANGO., ENTRE CALLE RÍO GRIJALVA Y BOULEVARD DURANGO</p> <p>Presidenta/e: JAZIEL ALVARADO DE LOS RIOS</p> <p>1er. Secretaria/o: KAROLINA NUÑEZ VAZQUEZ  2do. Secretaria/o: ANAHI GETZAABEL FLORES RAMIREZ</p> <p>1er. Escrutador: CAROLINA CONTRERAS VALENZUELA  2do. Escrutador: CLAUDIA ISABEL ORTEGA FIGUEROA  3er. Escrutador: FIDEL GALLEGOS DE LOS SANTOS</p> <p>1er. Suplente: MARIBEL MANCINAS LANDEROS  2do. Suplente: CESAR ABRAHAM OROZCO CENICEROS  3er. Suplente: EDUARDO MELENDEZ CHAMORRO</p>	<p>Distrito Federal: 4) VICTORIA DE DURANGO  Distrito Local: 6) VICTORIA DE DURANGO  Municipio: 5) DURANGO  Localidad: 1) VICTORIA DE DURANGO  Sección: 321 C1</p> <p>Ubicación: ESCUELA PRIMARIA IGUALDAD EDUCATIVA, CALLE RÍO SANTIAGO, NÚMERO 901, COLONIA DÍAZ ORDAZ, VICTORIA DE DURANGO, CÓDIGO POSTAL 34120, DURANGO, DURANGO., ENTRE CALLE RÍO GRIJALVA Y BOULEVARD DURANGO</p> <p>Presidenta/e: JORGE JAIME ESCARZAGA TINOCO</p> <p>1er. Secretaria/o: ROCIO GUADALUPE ORTIZ BANDERAS  2do. Secretaria/o: ALICIA ISABEL PIZAÑA ROJAS</p> <p>1er. Escrutador: GALIA XIMENA LOPEZ GARDEA  2do. Escrutador: MARIA DEL CARMEN ESTRADA QUIÑONES  3er. Escrutador: SUE ANGELICA GARDEA GRACIA</p> <p>1er. Suplente: JAIME DAVID MERCADO AYALA  2do. Suplente: JESUS HUMBERTO HERNANDEZ SALAZAR  3er. Suplente: ALONDRA PAOLA PARRA CORRAL</p>
<p>Distrito Federal: 4) VICTORIA DE DURANGO  Distrito Local: 6) VICTORIA DE DURANGO  Municipio: 5) DURANGO  Localidad: 1) VICTORIA DE DURANGO  Sección: 321 C2</p> <p>Ubicación: ESCUELA PRIMARIA IGUALDAD EDUCATIVA, CALLE RÍO SANTIAGO, NÚMERO 901, COLONIA DÍAZ ORDAZ, VICTORIA DE DURANGO, CÓDIGO POSTAL 34120, DURANGO, DURANGO., ENTRE CALLE RÍO GRIJALVA Y BOULEVARD DURANGO</p> <p>Presidenta/e: FATIMA YAZMIN GURROLA LARES</p> <p>1er. Secretaria/o: JESSICA JIMENA CONTRERAS VALENZUELA  2do. Secretaria/o: KIMBERLY JUDITH NUÑEZ ALANIS</p> <p>1er. Escrutador: ROSA ESMERALDA ESPINOZA CORRAL  2do. Escrutador: BRANDON AQUILES FLORES RAMIREZ  3er. Escrutador: NORMA LETICIA LARES DE LA CRUZ</p> <p>1er. Suplente: MA. DEL RAYO COVARRUBIAS RUELAS  2do. Suplente: FLOR JUDITH MARTINEZ BALLIN  3er. Suplente: YURIDIA JANET MENDIA SOTO</p>	<p>Distrito Federal: 4) VICTORIA DE DURANGO  Distrito Local: 6) VICTORIA DE DURANGO  Municipio: 5) DURANGO  Localidad: 1) VICTORIA DE DURANGO  Sección: 322 B1</p> <p>Ubicación: ESCUELA PRIMARIA DOROTEO ARANGO, CALLE 10 DE ABRIL, SIN NÚMERO, COLONIA TIERRA Y LIBERTAD, VICTORIA DE DURANGO, CÓDIGO POSTAL 34127, DURANGO, DURANGO., ENTRE LAS CALLES 20 DE NOVIEMBRE Y 16 DE SEPTIEMBRE</p> <p>Presidenta/e: ZAYRA NALLELY PEDRO CASTRO</p> <p>1er. Secretaria/o: GUILLERMO ALFONSO ESQUIVEL BARRAZA  2do. Secretaria/o: CESAR LEONARDO CAMPOS RIOS</p> <p>1er. Escrutador: NELLY MARIANA DIMAS VILLALOBOS  2do. Escrutador: SAUL GALINDO RIOS  3er. Escrutador: SUGHEY ELIZABETH LAMADRID CARMONA</p> <p>1er. Suplente: LESLIE VIANNEY CABRERA GONZALEZ  2do. Suplente: JESUS GRACIANO MARQUEZ  3er. Suplente: SOCRATES HUMBERTO GONZALEZ HERNANDEZ</p>

<p>Distrito Federal: 4) VICTORIA DE DURANGO  Distrito Local: 6) VICTORIA DE DURANGO  Municipio: 5) DURANGO  Localidad: 1) VICTORIA DE DURANGO  Sección: 322 C1</p> <p>Ubicación: ESCUELA PRIMARIA DOROTEO ARANGO, CALLE 10 DE ABRIL, SIN NÚMERO, COLONIA TIERRA Y LIBERTAD, VICTORIA DE DURANGO, CÓDIGO POSTAL 34127, DURANGO, DURANGO., ENTRE LAS CALLES 20 DE NOVIEMBRE Y 16 DE SEPTIEMBRE</p> <p>Presidenta/e: ROSALBA VILLANUEVA VALLEJO  1er. Secretaria/o: LAURENCIA JOSEFINA ALMONTE SOLIS  2do. Secretaria/o: MIRIAM CELIS CORCHADO  1er. Escrutador: HUGO DOMINGUEZ MORENO  2do. Escrutador: FATIMA YUNUEN GARCIA SALAS  3er. Escrutador: LESLIEH MONSERRAT LOPEZ REYES  1er. Suplente: HECTOR GONZALEZ GARCIA  2do. Suplente: JORGE LUIS GALLARZO ORTIZ  3er. Suplente: CARLOS EULOGIO MACIAS LOYA</p>	<p>Distrito Federal: 4) VICTORIA DE DURANGO  Distrito Local: 6) VICTORIA DE DURANGO  Municipio: 5) DURANGO  Localidad: 1) VICTORIA DE DURANGO  Sección: 322 C2</p> <p>Ubicación: ESCUELA PRIMARIA DOROTEO ARANGO, CALLE 10 DE ABRIL, SIN NÚMERO, COLONIA TIERRA Y LIBERTAD, VICTORIA DE DURANGO, CÓDIGO POSTAL 34127, DURANGO, DURANGO., ENTRE LAS CALLES 20 DE NOVIEMBRE Y 16 DE SEPTIEMBRE</p> <p>Presidenta/e: DIANA CISNEROS ORRANTE  1er. Secretaria/o: ARACELY AMARO BARCENAS  2do. Secretaria/o: MARIA GUADALUPE COLIN BERUMEN  1er. Escrutador: ALONDRA MICHELL DOMINGUEZ PULGARIN  2do. Escrutador: VERONICA MARIA GUTIERREZ ROCHA  3er. Escrutador: CAROLINA ELIZABETH MARTELL RIOS  1er. Suplente: FLOR ALEJANDRA IBAÑEZ VALLEJO  2do. Suplente: JANICE LIZBETH ARAIZA BUENO  3er. Suplente: CARLOS MISAEL CASIO GARCIA</p>
<p>Distrito Federal: 4) VICTORIA DE DURANGO  Distrito Local: 6) VICTORIA DE DURANGO  Municipio: 5) DURANGO  Localidad: 1) VICTORIA DE DURANGO  Sección: 322 C3</p> <p>Ubicación: ESCUELA PRIMARIA DOROTEO ARANGO, CALLE 10 DE ABRIL, SIN NÚMERO, COLONIA TIERRA Y LIBERTAD, VICTORIA DE DURANGO, CÓDIGO POSTAL 34127, DURANGO, DURANGO., ENTRE LAS CALLES 20 DE NOVIEMBRE Y 16 DE SEPTIEMBRE</p> <p>Presidenta/e: JOSE JUAN DE JESUS DOMINGUEZ ROMERO  1er. Secretaria/o: ALONSO MAXIMILIANO ARCE SANCHEZ  2do. Secretaria/o: KARLA JANETH DELFIN MARTINEZ  1er. Escrutador: ROSA KARINA DURAN CARDENAS  2do. Escrutador: OLIVIA VIVIANA HERNANDEZ ORTIZ  3er. Escrutador: ALBERTO ARRIETA VICENTE  1er. Suplente: JOSE LUIS LOPEZ REYES  2do. Suplente: MA. GUADALUPE CASTAÑEDA CUEVAS  3er. Suplente: BERNARDO CANALES OCHOA</p>	<p>Distrito Federal: 4) VICTORIA DE DURANGO  Distrito Local: 6) VICTORIA DE DURANGO  Municipio: 5) DURANGO  Localidad: 1) VICTORIA DE DURANGO  Sección: 322 E1</p> <p>Ubicación: COLEGIO GUADIANA LA SALLE, AVENIDA LA SALLE, NÚMERO 225, RESIDENCIAL CAMPESTRE LA SALLE (EL SALTITO), VICTORIA DE DURANGO, CÓDIGO POSTAL 34105, DURANGO, DURANGO., ENTRE CALLE LOS NOGALES Y CALLE HORTENSIA</p> <p>Presidenta/e: LARA PATRICIA MORALES LOPEZ  1er. Secretaria/o: LUIS GILDARDO GARDUÑO MONTAÑO  2do. Secretaria/o: ROBERTO ARTURO FOURNIER SALAZAR  1er. Escrutador: LAURA JAZET ARREOLA GARCIA  2do. Escrutador: MARIA DE LOURDES CERVANTES VELOZ  3er. Escrutador: SILVIA PATRICIA GARCIA DIAZ  1er. Suplente: YOLANDA ELIZABETH HIDALGO MERAZ  2do. Suplente: JASSAN JACOB ARREOLA VILLARREAL  3er. Suplente: JORGE ANGEL HERNANDEZ GURROLA</p>
<p>Distrito Federal: 4) VICTORIA DE DURANGO  Distrito Local: 6) VICTORIA DE DURANGO  Municipio: 5) DURANGO  Localidad: 1) VICTORIA DE DURANGO  Sección: 322 E1C1</p> <p>Ubicación: COLEGIO GUADIANA LA SALLE, AVENIDA LA SALLE, NÚMERO 225, RESIDENCIAL CAMPESTRE LA SALLE (EL SALTITO), VICTORIA DE DURANGO, CÓDIGO POSTAL 34105, DURANGO, DURANGO., ENTRE CALLE LOS NOGALES Y CALLE HORTENSIA</p> <p>Presidenta/e: HIROMI ALEJANDRA CANO REYES  1er. Secretaria/o: ARTURO GAYTAN MARTINEZ  2do. Secretaria/o: CLAUDIA ESTELA ALVAREZ CASTELLANOS BLANCARTE  1er. Escrutador: NANCY GRICELDA AVILA CISNEROS  2do. Escrutador: RICARDO ESCARZAGA BARRIENTOS  3er. Escrutador: ELSA VERONICA GARCIA ORNELAS  1er. Suplente: IRMA BEATRIZ LOPEZ ACERO  2do. Suplente: HECTOR ADAN GUTIERREZ ESCARZAGA  3er. Suplente: JOSE GUSTAVO AGUILAR MARTINEZ</p>	<p>Distrito Federal: 4) VICTORIA DE DURANGO  Distrito Local: 6) VICTORIA DE DURANGO  Municipio: 5) DURANGO  Localidad: 1) VICTORIA DE DURANGO  Sección: 322 E1C2</p> <p>Ubicación: COLEGIO GUADIANA LA SALLE, AVENIDA LA SALLE, NÚMERO 225, RESIDENCIAL CAMPESTRE LA SALLE (EL SALTITO), VICTORIA DE DURANGO, CÓDIGO POSTAL 34105, DURANGO, DURANGO., ENTRE CALLE LOS NOGALES Y CALLE HORTENSIA</p> <p>Presidenta/e: RICARDO ARTURO ESQUIVEL GARCIA  1er. Secretaria/o: ESTEFANIA GONZALEZ GONZALEZ  2do. Secretaria/o: LUIS EDUARDO AMADOR SALAS  1er. Escrutador: SONIA IDALIA CASTELLANOS HUERTA  2do. Escrutador: JIMENA FRIAS SANCHEZ  3er. Escrutador: JESUS JOSE GONZALEZ ROJAS  1er. Suplente: OFELIA MARIA LOPEZ ESPINO  2do. Suplente: SAMANTHA MANSUR SALUM  3er. Suplente: MAURICIO FONSECA ROMO</p>

<p>Distrito Federal: 4) VICTORIA DE DURANGO          Distrito Local: 6) VICTORIA DE DURANGO          Municipio: 5) DURANGO          Localidad: 1) VICTORIA DE DURANGO          Sección: 322 E1C3</p> <p>Ubicación: COLEGIO GUADIANA LA SALLE, AVENIDA LA SALLE, NÚMERO 225, RESIDENCIAL CAMPESTRE LA SALLE (EL SALTITO), VICTORIA DE DURANGO, CÓDIGO POSTAL 34105, DURANGO, DURANGO., ENTRE CALLE LOS NOGALES Y CALLE HORTENSIA</p> <p>Presidenta/e: JOSE ALBERTO GALLEGOS INFANTE</p> <p>1er. Secretaria/o: MARIA DOLORES LARA FERNANDEZ          2do. Secretaria/o: PABLO ALEJANDRO AROÑA ZARATE</p> <p>1er. Escrutador: MARIA DE JESUS CASTRO CRUZ          2do. Escrutador: YAZMIN SELENE GARCIA AVENDAÑO          3er. Escrutador: MARIA PATRICIA HERRERA AGUIRRE</p> <p>1er. Suplente: ITZEL GUADALUPE ARAMBULA GARCIA          2do. Suplente: LUIS ANGEL GALLEGOS CHAVEZ          3er. Suplente: HECTOR ALEJANDRO GARCIA PIMENTEL</p>	<p>Distrito Federal: 4) VICTORIA DE DURANGO          Distrito Local: 6) VICTORIA DE DURANGO          Municipio: 5) DURANGO          Localidad: 1) VICTORIA DE DURANGO          Sección: 323 B1</p> <p>Ubicación: JARDÍN DE NIÑOS EMILIA FERREIRO, CALLE SANTIAGO DE LA VEGA, SIN NÚMERO, COLONIA MANUEL BUENDÍA, VICTORIA DE DURANGO, CÓDIGO POSTAL 34128, DURANGO, DURANGO., ENTRE CALLE JUAN SARABIA Y CALLE FRANCISCO ZARCO</p> <p>Presidenta/e: LAURA JIMENA AVILA ALE</p> <p>1er. Secretaria/o: ROSA ISELA GAMIZ OCHOA          2do. Secretaria/o: CATALINA MARRUFO OLIVAS</p> <p>1er. Escrutador: MARIA CANDELARIA CARRILLO LOPEZ          2do. Escrutador: AIDA ARACELI DE LA O ORTIZ          3er. Escrutador: TERESITA DE JESUS HERNANDEZ ALMEIDA</p> <p>1er. Suplente: GABRIELA CARRIZOSA MENA          2do. Suplente: KENIA FERNANDA FRANCO SALCIDO          3er. Suplente: RODRIGO DELFIN SALDIVAR</p>
<p>Distrito Federal: 4) VICTORIA DE DURANGO          Distrito Local: 6) VICTORIA DE DURANGO          Municipio: 5) DURANGO          Localidad: 1) VICTORIA DE DURANGO          Sección: 323 C1</p> <p>Ubicación: JARDÍN DE NIÑOS EMILIA FERREIRO, CALLE SANTIAGO DE LA VEGA, SIN NÚMERO, COLONIA MANUEL BUENDÍA, VICTORIA DE DURANGO, CÓDIGO POSTAL 34128, DURANGO, DURANGO., ENTRE CALLE JUAN SARABIA Y CALLE FRANCISCO ZARCO</p> <p>Presidenta/e: LAURA EPIFANIA GRACIANO RODRIGUEZ</p> <p>1er. Secretaria/o: EDGAR MANUEL BUSTAMANTE GARCIA          2do. Secretaria/o: ARACELI LOZANO ROCHA</p> <p>1er. Escrutador: MARCELA CASTAÑEDA VAZQUEZ          2do. Escrutador: BEATRIZ ADRIANA ESPINOZA SIDA          3er. Escrutador: MARTHA ELENA LOERA DIAZ</p> <p>1er. Suplente: MARIA DEL RAYO CONTRERAS ARGUMEDO          2do. Suplente: BLANCA ROSALBA GALLARDO VARGAS          3er. Suplente: MARTINA BETANCOURT CISNEROS</p>	<p>Distrito Federal: 4) VICTORIA DE DURANGO          Distrito Local: 6) VICTORIA DE DURANGO          Municipio: 5) DURANGO          Localidad: 1) VICTORIA DE DURANGO          Sección: 323 C2</p> <p>Ubicación: JARDÍN DE NIÑOS EMILIA FERREIRO, CALLE SANTIAGO DE LA VEGA, SIN NÚMERO, COLONIA MANUEL BUENDÍA, VICTORIA DE DURANGO, CÓDIGO POSTAL 34128, DURANGO, DURANGO., ENTRE CALLE JUAN SARABIA Y CALLE FRANCISCO ZARCO</p> <p>Presidenta/e: BLANCA AZUCENA ADAME ARGUMEDO</p> <p>1er. Secretaria/o: MARIA EUGENIA CONTRERAS VERA          2do. Secretaria/o: YAZMIN MARINA LOZANO ROCHA</p> <p>1er. Escrutador: OLGA LIDIA CHAIREZ ALANIS          2do. Escrutador: DONICIO GALVAN VILLA          3er. Escrutador: EVA AMARO LEYVA</p> <p>1er. Suplente: ROSA MARIA FLORES RUIZ          2do. Suplente: FRANCISCA LOPEZ TORRES          3er. Suplente: LEONEL CASTAÑEDA ROMERO</p>
<p>Distrito Federal: 4) VICTORIA DE DURANGO          Distrito Local: 6) VICTORIA DE DURANGO          Municipio: 5) DURANGO          Localidad: 1) VICTORIA DE DURANGO          Sección: 324 B1</p> <p>Ubicación: ESCUELA PRIMARIA JESÚS RIVAS QUIÑONES, PRIVADA JUAN DE LA BARRERA, NÚMERO 232, FRACCIONAMIENTO NIÑOS HÉROES DE CHAPULTEPEC, VICTORIA DE DURANGO, CÓDIGO POSTAL 34128, DURANGO, DURANGO., ESQUINA CON CALLE JUAN DE LA BARRERA</p> <p>Presidenta/e: CARLOS ABRAHAM GURROLA SOSA</p> <p>1er. Secretaria/o: KAREN ELIZETH MANZANERA SIDA          2do. Secretaria/o: FELIX CLAUDIO CONTRERAS</p> <p>1er. Escrutador: LUCIANO FLORES ORTIZ          2do. Escrutador: CARLOS DANIEL GURROLA RODRIGUEZ          3er. Escrutador: ALBA KARINA GUERECA SALAS</p> <p>1er. Suplente: JUAN PABLO GURROLA SOSA          2do. Suplente: TERESA CELAYA DE SANTIAGO          3er. Suplente: ANGELICA MERAZ RAMOS</p>	<p>Distrito Federal: 4) VICTORIA DE DURANGO          Distrito Local: 6) VICTORIA DE DURANGO          Municipio: 5) DURANGO          Localidad: 1) VICTORIA DE DURANGO          Sección: 324 C1</p> <p>Ubicación: ESCUELA PRIMARIA JESÚS RIVAS QUIÑONES, PRIVADA JUAN DE LA BARRERA, NÚMERO 232, FRACCIONAMIENTO NIÑOS HÉROES DE CHAPULTEPEC, VICTORIA DE DURANGO, CÓDIGO POSTAL 34128, DURANGO, DURANGO., ESQUINA CON CALLE JUAN DE LA BARRERA</p> <p>Presidenta/e: LIZET CARINA LOPEZ IBAÑEZ</p> <p>1er. Secretaria/o: KARLA JANETH ALVAREZ SOTO          2do. Secretaria/o: ARMANDO DE LA HOYA LAZALDE</p> <p>1er. Escrutador: JOSE GARCIA CASTILLO          2do. Escrutador: ITZEL TRINIDAD NUÑEZ CAMPOS          3er. Escrutador: JOSE MANUEL GUERECA SALAS</p> <p>1er. Suplente: HORTENCIA ARENAS HERNANDEZ          2do. Suplente: GERARDO GARCIA AGUERO          3er. Suplente: EDGAR SALVADOR MONTES JARAMILLO</p>

<p>Distrito Federal: 4) VICTORIA DE DURANGO          Distrito Local: 6) VICTORIA DE DURANGO          Municipio: 5) DURANGO          Localidad: 1) VICTORIA DE DURANGO          Sección: 325 B1</p> <p>Ubicación: ESCUELA PRIMARIA MARGARITA MAZA DE JUÁREZ, CALLE PLAN DE AYUTLA, NÚMERO 415, COLONIA BENITO JUÁREZ, VICTORIA DE DURANGO, CÓDIGO POSTAL 34120, DURANGO, DURANGO., ENTRE LAS CALLES IGNACIO RAMÍREZ Y PLAN DE AYUTLA</p> <p>Presidenta/e: TANIA LILIANA BURCIAGA GURROLA</p> <p>1er. Secretaria/o: BRENDA DANIELA RAMIREZ SARELLANO          2do. Secretaria/o: ESTHER IDALY LUNA MONTIEL</p> <p>1er. Escrutador: MARIA DE LOURDES GARCIA BALDERAS          2do. Escrutador: RAUL CASTRO ALVAREZ</p> <p>3er. Escrutador: MARIA GUADALUPE ESCOBEDO GONZALEZ</p> <p>1er. Suplente: GUILLERMINA GARCIA NAJERA          2do. Suplente: ESPERANZA MERAZ BASTIDA          3er. Suplente: VICTOR FERNANDO RAMIREZ SALAS</p>	<p>Distrito Federal: 4) VICTORIA DE DURANGO          Distrito Local: 6) VICTORIA DE DURANGO          Municipio: 5) DURANGO          Localidad: 1) VICTORIA DE DURANGO          Sección: 325 C1</p> <p>Ubicación: ESCUELA PRIMARIA MARGARITA MAZA DE JUÁREZ, CALLE PLAN DE AYUTLA, NÚMERO 415, COLONIA BENITO JUÁREZ, VICTORIA DE DURANGO, CÓDIGO POSTAL 34120, DURANGO, DURANGO., ENTRE LAS CALLES IGNACIO RAMÍREZ Y PLAN DE AYUTLA</p> <p>Presidenta/e: JESUS ARMANDO HERRERA VARGAS</p> <p>1er. Secretaria/o: XITLALY GUADALUPE FLORES ROJAS          2do. Secretaria/o: BRISA JANETH ALANIS RODRIGUEZ</p> <p>1er. Escrutador: MARIA GLORIA ARAGON ARREOLA          2do. Escrutador: VALENTIN CORDERO COVARRUBIAS</p> <p>3er. Escrutador: JUANA ESTUPIÑAN SAUCEDO</p> <p>1er. Suplente: JOSEFINA GRACIANO GUTIERREZ          2do. Suplente: YEISEN ADRIAN PARRA TERAN          3er. Suplente: JORGE FLORES SOLIS</p>
<p>Distrito Federal: 4) VICTORIA DE DURANGO          Distrito Local: 6) VICTORIA DE DURANGO          Municipio: 5) DURANGO          Localidad: 1) VICTORIA DE DURANGO          Sección: 325 C2</p> <p>Ubicación: ESCUELA PRIMARIA MARGARITA MAZA DE JUÁREZ, CALLE PLAN DE AYUTLA, NÚMERO 415, COLONIA BENITO JUÁREZ, VICTORIA DE DURANGO, CÓDIGO POSTAL 34120, DURANGO, DURANGO., ENTRE LAS CALLES IGNACIO RAMÍREZ Y PLAN DE AYUTLA</p> <p>Presidenta/e: JOSE DE JESUS OCHOA GARCIA</p> <p>1er. Secretaria/o: PEDRO FABIAN MALACARA RAMIREZ          2do. Secretaria/o: FERNANDO DAYAN LOZORIA JARA</p> <p>1er. Escrutador: JENIFFER ADELA ASTORGA MARTINEZ          2do. Escrutador: JESUS DE LA TORRE VAZQUEZ</p> <p>3er. Escrutador: MA TERESA GALVAN RENTERIA</p> <p>1er. Suplente: MIGUEL ANGEL MEDINA SOTO          2do. Suplente: GEOVANNY GABRIEL QUIÑONES PEREZ          3er. Suplente: GABINO MEZA NUÑEZ</p>	<p>Distrito Federal: 4) VICTORIA DE DURANGO          Distrito Local: 6) VICTORIA DE DURANGO          Municipio: 5) DURANGO          Localidad: 1) VICTORIA DE DURANGO          Sección: 338 B1</p> <p>Ubicación: DOMICILIO PARTICULAR, CALLE VALLE VERDE, NÚMERO 200, COLONIA 9 DE JULIO, VICTORIA DE DURANGO, CÓDIGO POSTAL 34123, DURANGO, DURANGO., ENTRE LA CALLE ROSAS Y CALLE ÁLAMOS</p> <p>Presidenta/e: KARINA JANETH ALVARADO HUITRON</p> <p>1er. Secretaria/o: VERONICA GUADALUPE GONZALEZ HERNANDEZ          2do. Secretaria/o: CARLOS DANIEL ALVAREZ SANTILLAN</p> <p>1er. Escrutador: EDWIN EMMANUEL ALVARADO HUITRON          2do. Escrutador: SALOME ARANDA DIAZ</p> <p>3er. Escrutador: SANDRA NOHEMI ARAGON BARRIOS</p> <p>1er. Suplente: GLORIA GISSEL CAMPOS QUINTANA          2do. Suplente: ALMENDRA ARELLANO DIAZ          3er. Suplente: PEDRO EDUARDO GUERECA VALDEZ</p>
<p>Distrito Federal: 4) VICTORIA DE DURANGO          Distrito Local: 6) VICTORIA DE DURANGO          Municipio: 5) DURANGO          Localidad: 1) VICTORIA DE DURANGO          Sección: 338 C1</p> <p>Ubicación: DOMICILIO PARTICULAR, CALLE LAS ROSAS, SIN NÚMERO, COLONIA 9 DE JULIO, VICTORIA DE DURANGO, CÓDIGO POSTAL 34123, DURANGO, DURANGO., ESQUINA CALLE VALLE VERDE</p> <p>Presidenta/e: JESUS MANUEL ARAGON BARRIOS</p> <p>1er. Secretaria/o: JUAN ANGEL H. LUZ RAVELO          2do. Secretaria/o: RUBI AGUILAR GAMEZ</p> <p>1er. Escrutador: SUSANA ELIZABETH CORREA VAZQUEZ          2do. Escrutador: JESUS ESCOBAR ROSALES</p> <p>3er. Escrutador: SILVIA DELIA ARCINIEGA HERNANDEZ</p> <p>1er. Suplente: DULCE ALEJANDRA GONZALEZ REYES          2do. Suplente: MARIA GUADALUPE ARREOLA LOPEZ          3er. Suplente: NORA MIRYAM ARANDA VERA</p>	<p>Distrito Federal: 4) VICTORIA DE DURANGO          Distrito Local: 6) VICTORIA DE DURANGO          Municipio: 5) DURANGO          Localidad: 1) VICTORIA DE DURANGO          Sección: 338 C2</p> <p>Ubicación: DOMICILIO PARTICULAR, CALLE LAS ROSAS, NÚMERO 214, COLONIA 9 DE JULIO, VICTORIA DE DURANGO, CÓDIGO POSTAL 34123, DURANGO, DURANGO., ENTRE CALLE VALLE VERDE Y CALLE PLAN DE AYUTLA</p> <p>Presidenta/e: INDHIRA ANAHI GARCIA MATA</p> <p>1er. Secretaria/o: EDWIN DAVID AVILA GARCIA          2do. Secretaria/o: JOSE MARIA ALVARADO HERNANDEZ</p> <p>1er. Escrutador: JOSE ARQUIMEDEZ ELACEO FERNANDEZ          2do. Escrutador: LUIS ROBERTO ALVAREZ MARTINEZ</p> <p>3er. Escrutador: ERICK MICHELL AVILA GARCIA</p> <p>1er. Suplente: GREGORIO GUTIERREZ VILLALPANDO          2do. Suplente: MARTHA AVILA PALACIOS          3er. Suplente: CARLOS ALFONSO ARANDA VERA</p>

<p>Distrito Federal: 4) VICTORIA DE DURANGO  Distrito Local: 6) VICTORIA DE DURANGO  Municipio: 5) DURANGO  Localidad: 1) VICTORIA DE DURANGO  Sección: 339 B1</p> <p>Ubicación: ESCUELA PRIMARIA MÉXICO INDEPENDIENTE, CALLE INDEPENDENCIA, SIN NÚMERO, COLONIA MIGUEL GONZÁLEZ AVELAR, VICTORIA DE DURANGO, CÓDIGO POSTAL 34124, DURANGO, DURANGO., ENTRE LAS CALLES CONSTITUCIÓN Y REFORMA</p> <p>Presidenta/e: MAYRA CISNEROS QUINTERO</p> <p>1er. Secretaria/o: SANDRA VIOLETA GONZALEZ SANTOS  2do. Secretaria/o: YESENIA CASTRO GONZALEZ</p> <p>1er. Escrutador: ELSA VIVIANA CORDOVA PAEZ  2do. Escrutador: MIREYA ARACELI GURROLA ESPINOZA  3er. Escrutador: OMAIRA VERONICA MERAZ OLIVAS</p> <p>1er. Suplente: YAJAIRA AQUINO MORALES  2do. Suplente: SILVIA GABRIELA FLORES HERNANDEZ  3er. Suplente: JUDITH SARAHÍ MONTELONGO CARRILLO</p>	<p>Distrito Federal: 4) VICTORIA DE DURANGO  Distrito Local: 6) VICTORIA DE DURANGO  Municipio: 5) DURANGO  Localidad: 1) VICTORIA DE DURANGO  Sección: 339 C1</p> <p>Ubicación: ESCUELA PRIMARIA MÉXICO INDEPENDIENTE, CALLE INDEPENDENCIA, SIN NÚMERO, COLONIA MIGUEL GONZÁLEZ AVELAR, VICTORIA DE DURANGO, CÓDIGO POSTAL 34124, DURANGO, DURANGO., ENTRE LAS CALLES CONSTITUCIÓN Y REFORMA</p> <p>Presidenta/e: MARDIA GABRIELA MONTOYA CHAIREZ</p> <p>1er. Secretaria/o: RAUL LERMA RAMIREZ  2do. Secretaria/o: CINTHYA JESSICA GAYTAN VALLEJO</p> <p>1er. Escrutador: MARIA ANGELICA DIAZ ADAME  2do. Escrutador: ZABDI ELENA GUZMAN MARTINEZ  3er. Escrutador: FIDEL MORGADO GONZALEZ</p> <p>1er. Suplente: DIANA JAZMIN BURCIAGA ACEVEDO  2do. Suplente: BRENDA LIZETH GRAGIOLA VAZQUEZ  3er. Suplente: NOHEMI TOMASA MUÑOZ VALLES</p>
<p>Distrito Federal: 4) VICTORIA DE DURANGO  Distrito Local: 6) VICTORIA DE DURANGO  Municipio: 5) DURANGO  Localidad: 1) VICTORIA DE DURANGO  Sección: 339 C2</p> <p>Ubicación: ESCUELA PRIMARIA MÉXICO INDEPENDIENTE, CALLE INDEPENDENCIA, SIN NÚMERO, COLONIA MIGUEL GONZÁLEZ AVELAR, VICTORIA DE DURANGO, CÓDIGO POSTAL 34124, DURANGO, DURANGO., ENTRE LAS CALLES CONSTITUCIÓN Y REFORMA</p> <p>Presidenta/e: BRENDA ARACELI ALVARADO MENA</p> <p>1er. Secretaria/o: FERMIN CATALINO MORALES LOPEZ  2do. Secretaria/o: MARIA DE LA LUZ ALCALA ORTEGA</p> <p>1er. Escrutador: RITO ALBERTO ENRIQUEZ DEL ANGEL  2do. Escrutador: GALILEA HERNANDEZ LOPEZ  3er. Escrutador: ROSA MARIA OCHOA TOCA</p> <p>1er. Suplente: DAIRY ELIZABETH CEPEDA CAMPAGNE  2do. Suplente: JENNIFER MANUELA GURROLA PINEDA  3er. Suplente: LAURA OCHOA GUTIERREZ</p>	<p>Distrito Federal: 4) VICTORIA DE DURANGO  Distrito Local: 6) VICTORIA DE DURANGO  Municipio: 5) DURANGO  Localidad: 1) VICTORIA DE DURANGO  Sección: 339 C3</p> <p>Ubicación: ESCUELA PRIMARIA MÉXICO INDEPENDIENTE, CALLE INDEPENDENCIA, SIN NÚMERO, COLONIA MIGUEL GONZÁLEZ AVELAR, VICTORIA DE DURANGO, CÓDIGO POSTAL 34124, DURANGO, DURANGO., ENTRE LAS CALLES CONSTITUCIÓN Y REFORMA</p> <p>Presidenta/e: SUSANA CAMARGO HERNANDEZ</p> <p>1er. Secretaria/o: OSCAR EDUARDO MORENO HERRERA  2do. Secretaria/o: EDGAR HUMBERTO AYALA SAUCEDO</p> <p>1er. Escrutador: ANETTE MICHELLE FLORES HERNANDEZ  2do. Escrutador: NORMA BELGICA LABRADOR SARABIA  3er. Escrutador: ANA GABRIELA ARAGON DELGADO</p> <p>1er. Suplente: FRANCISCO CISNEROS VALDESPINO  2do. Suplente: JOSE ANGEL GURROLA PINEDA  3er. Suplente: RODRIGO GONZALEZ QUIÑONES</p>
<p>Distrito Federal: 4) VICTORIA DE DURANGO  Distrito Local: 6) VICTORIA DE DURANGO  Municipio: 5) DURANGO  Localidad: 1) VICTORIA DE DURANGO  Sección: 339 C4</p> <p>Ubicación: ESCUELA PRIMARIA MÉXICO INDEPENDIENTE, CALLE INDEPENDENCIA, SIN NÚMERO, COLONIA MIGUEL GONZÁLEZ AVELAR, VICTORIA DE DURANGO, CÓDIGO POSTAL 34124, DURANGO, DURANGO., ENTRE LAS CALLES CONSTITUCIÓN Y REFORMA</p> <p>Presidenta/e: JORGE CRISTIAN CAMPOS MORENO</p> <p>1er. Secretaria/o: JOSUE ALEXANDER AVILA CAMPOS  2do. Secretaria/o: MARTHA ELENA CAMPAGNE RAMIREZ</p> <p>1er. Escrutador: KAREN LISSETH FLORES HERNANDEZ  2do. Escrutador: DULCE CRISTINA LEYVA ROMERO  3er. Escrutador: TERESA DE JESUS MELCHOR HERRERA</p> <p>1er. Suplente: VERONICA DUEÑEZ CHAVEZ  2do. Suplente: MICAELA LOZORIA ROBLES  3er. Suplente: FEDERICO DOMINGUEZ RODRIGUEZ</p>	<p>Distrito Federal: 4) VICTORIA DE DURANGO  Distrito Local: 6) VICTORIA DE DURANGO  Municipio: 5) DURANGO  Localidad: 1) VICTORIA DE DURANGO  Sección: 339 C5</p> <p>Ubicación: ESCUELA PRIMARIA MÉXICO INDEPENDIENTE, CALLE INDEPENDENCIA, SIN NÚMERO, COLONIA MIGUEL GONZÁLEZ AVELAR, VICTORIA DE DURANGO, CÓDIGO POSTAL 34124, DURANGO, DURANGO., ENTRE LAS CALLES CONSTITUCIÓN Y REFORMA</p> <p>Presidenta/e: LAURA CECILIA CASTORENA VALENZUELA</p> <p>1er. Secretaria/o: MARIA GUADALUPE GOMEZ RODRIGUEZ  2do. Secretaria/o: BRENDA ARACELI CARRILLO DERAS</p> <p>1er. Escrutador: JAIME OSVALDO FUENTES ALBA  2do. Escrutador: MIGUEL MARRUFO RIOS  3er. Escrutador: JUAN CARLOS ALEMAN MELERO</p> <p>1er. Suplente: MARIA ESTHER ESTRADA FRIAS  2do. Suplente: MAYELA MARTINEZ RAMOS  3er. Suplente: M GLORIA GONZALEZ GOMEZ</p>

<p>Distrito Federal: 4) VICTORIA DE DURANGO          Distrito Local: 6) VICTORIA DE DURANGO          Municipio: 5) DURANGO          Localidad: 1) VICTORIA DE DURANGO          Sección: 339 C6</p> <p>Ubicación: ESCUELA PRIMARIA MÉXICO INDEPENDIENTE, CALLE INDEPENDENCIA, SIN NÚMERO, COLONIA MIGUEL GONZÁLEZ AVELAR, VICTORIA DE DURANGO, CÓDIGO POSTAL 34124, DURANGO, DURANGO., ENTRE LAS CALLES CONSTITUCIÓN Y REFORMA</p> <p>Presidenta/e: FERNANDO DIAZ PAEZ</p> <p>1er. Secretaria/o: JULIO ALBERTO CABRERA GARCIA          2do. Secretaria/o: MARIA DEL LUCERO CASTILLO CASTAÑEDA</p> <p>1er. Escrutador: MAYDAMI BERENICE GONZALEZ RIVERA          2do. Escrutador: WENDY GUADALUPE MEDRANO SOLIS          3er. Escrutador: ADILENE ALMARAZ MARTINEZ</p> <p>1er. Suplente: CECILIA ESTRADA PANIAGUA          2do. Suplente: LUIS FERNANDO MENDEZ BLANCO          3er. Suplente: HIPOLITO LARRETA SOSA</p>	<p>Distrito Federal: 4) VICTORIA DE DURANGO          Distrito Local: 6) VICTORIA DE DURANGO          Municipio: 5) DURANGO          Localidad: 1) VICTORIA DE DURANGO          Sección: 340 B1</p> <p>Ubicación: ESCUELA PRIMARIA JOSEFA ORTIZ DE DOMÍNGUEZ, CALLE LICENCIADO CARLOS GÜERECA DÍAZ, SIN NÚMERO, COLONIA LAS FLORES, VICTORIA DE DURANGO, CÓDIGO POSTAL 34128, DURANGO, DURANGO., ENTRE LAS CALLES AMAPOLAS Y AZUCENAS</p> <p>Presidenta/e: EULALIO MARTINEZ DE LA HOYA</p> <p>1er. Secretaria/o: MARIA MAGDALENA FRIAS RODRIGUEZ          2do. Secretaria/o: KAREN PATRICIA KARTHE IBARRA</p> <p>1er. Escrutador: DANNA FERNANDA CAMARGO ALMODOVAR          2do. Escrutador: ROSAURA DIAZ GUERRERO          3er. Escrutador: ALICIA ALVARADO FELIX</p> <p>1er. Suplente: MA. ISABEL DE LA CRUZ ORTEGA          2do. Suplente: MARTINA GONZALEZ SALAS          3er. Suplente: MANUELA ELIZABETH LARRETA RENTERIA</p>
<p>Distrito Federal: 4) VICTORIA DE DURANGO          Distrito Local: 6) VICTORIA DE DURANGO          Municipio: 5) DURANGO          Localidad: 1) VICTORIA DE DURANGO          Sección: 340 C1</p> <p>Ubicación: ESCUELA PRIMARIA JOSEFA ORTIZ DE DOMÍNGUEZ, CALLE LICENCIADO CARLOS GÜERECA DÍAZ, SIN NÚMERO, COLONIA LAS FLORES, VICTORIA DE DURANGO, CÓDIGO POSTAL 34128, DURANGO, DURANGO., ENTRE LAS CALLES AMAPOLAS Y AZUCENAS</p> <p>Presidenta/e: CLAUDIA DANIELA ANTUNA RODRIGUEZ</p> <p>1er. Secretaria/o: KEYLA VANESSA GURROLA VELAZCO          2do. Secretaria/o: FLOR ESMERALDA LARA BARRAZA</p> <p>1er. Escrutador: KAREN NATALIA AMARO LEYVA          2do. Escrutador: SAUL GARCIA IBARRA          3er. Escrutador: JOSEFINA ALVAREZ SOSA</p> <p>1er. Suplente: MAYRA ESTRADA VAZQUEZ          2do. Suplente: JESICA JANETH HERNANDEZ BERNAL          3er. Suplente: EMILIA GARCIA ESQUIVEL</p>	<p>Distrito Federal: 4) VICTORIA DE DURANGO          Distrito Local: 6) VICTORIA DE DURANGO          Municipio: 5) DURANGO          Localidad: 1) VICTORIA DE DURANGO          Sección: 340 C2</p> <p>Ubicación: ESCUELA PRIMARIA JOSEFA ORTIZ DE DOMÍNGUEZ, CALLE LICENCIADO CARLOS GÜERECA DÍAZ, SIN NÚMERO, COLONIA LAS FLORES, VICTORIA DE DURANGO, CÓDIGO POSTAL 34128, DURANGO, DURANGO., ENTRE LAS CALLES AMAPOLAS Y AZUCENAS</p> <p>Presidenta/e: OFELIA CARREÑO NEVAREZ</p> <p>1er. Secretaria/o: FATIMA GUTIERREZ PEREZ          2do. Secretaria/o: JOSE HUMBERTO MARQUEZ BRAVO</p> <p>1er. Escrutador: AINHOA DENISSE BLANCARTE MEJIA          2do. Escrutador: CESAR GARCIA SOTO          3er. Escrutador: MARIA GUADALUPE ARENAS GALINDO</p> <p>1er. Suplente: ARCELIA AMERICA FERMAN DIAZ          2do. Suplente: MARIA FE HERNANDEZ PALOMARES          3er. Suplente: MA. DEL REFUGIO GONZALEZ OLIVAS</p>
<p>Distrito Federal: 4) VICTORIA DE DURANGO          Distrito Local: 6) VICTORIA DE DURANGO          Municipio: 5) DURANGO          Localidad: 1) VICTORIA DE DURANGO          Sección: 340 C3</p> <p>Ubicación: ESCUELA PRIMARIA JOSEFA ORTIZ DE DOMÍNGUEZ, CALLE LICENCIADO CARLOS GÜERECA DÍAZ, SIN NÚMERO, COLONIA LAS FLORES, VICTORIA DE DURANGO, CÓDIGO POSTAL 34128, DURANGO, DURANGO., ENTRE LAS CALLES AMAPOLAS Y AZUCENAS</p> <p>Presidenta/e: EDGAR EDUARDO DELGADO GUERRERO</p> <p>1er. Secretaria/o: JAZMIN HERNANDEZ QUINTANILLA          2do. Secretaria/o: EDUARDO ENRIQUE CALDERON QUIÑONES</p> <p>1er. Escrutador: MARIANA CAROLINA CARDENAS BETANCOURT          2do. Escrutador: SAMANTHA JOKEBET GONZALEZ HUIZAR          3er. Escrutador: MAYRA ALEJANDRA AVALOS PEREZ</p> <p>1er. Suplente: CLEMENTE FLORES SOTO          2do. Suplente: VERONICA HERNANDEZ REYES          3er. Suplente: JULIA GUADIANA JAQUEZ</p>	<p>Distrito Federal: 4) VICTORIA DE DURANGO          Distrito Local: 6) VICTORIA DE DURANGO          Municipio: 5) DURANGO          Localidad: 1) VICTORIA DE DURANGO          Sección: 340 C4</p> <p>Ubicación: ESCUELA PRIMARIA JOSEFA ORTIZ DE DOMÍNGUEZ, CALLE LICENCIADO CARLOS GÜERECA DÍAZ, SIN NÚMERO, COLONIA LAS FLORES, VICTORIA DE DURANGO, CÓDIGO POSTAL 34128, DURANGO, DURANGO., ENTRE LAS CALLES AMAPOLAS Y AZUCENAS</p> <p>Presidenta/e: PATRICIA DIAZ ESQUIVEL</p> <p>1er. Secretaria/o: ADRIANA DEL SOCORRO JIMENEZ LIZALDE          2do. Secretaria/o: CESAR OMAR CERROS PULIDO</p> <p>1er. Escrutador: FABIOLA CERVANTES RODRIGUEZ          2do. Escrutador: JUAN ALEJANDRO HERNANDEZ TRIANA          3er. Escrutador: CRISTHIAN FERNANDO AVILA GONZALEZ</p> <p>1er. Suplente: YURIDIA ELIZABETH GALLEGOS LOZANO          2do. Suplente: JUAN ANTONIO HERNANDEZ SOTO          3er. Suplente: MARIA DE LOURDES MANCINAS DERAS</p>

<p>Distrito Federal: 4) VICTORIA DE DURANGO          Distrito Local: 6) VICTORIA DE DURANGO          Municipio: 5) DURANGO          Localidad: 1) VICTORIA DE DURANGO          Sección: 340 C5</p> <p>Ubicación: ESCUELA PRIMARIA JOSEFA ORTIZ DE DOMÍNGUEZ, CALLE LICENCIADO CARLOS GÜERECA DÍAZ, SIN NÚMERO, COLONIA LAS FLORES, VICTORIA DE DURANGO, CÓDIGO POSTAL 34128, DURANGO, DURANGO., ENTRE LAS CALLES AMAPOLAS Y AZUCENAS</p> <p>Presidenta/e: ARLENE RUSSELL ESTRADA LOPEZ          1er. Secretaria/o: GABRIELA CITLALI JURADO DIAZ          2do. Secretaria/o: ELIAS MADERA CARBAJAL          1er. Escrutador: JOSE MANUEL CONTRERAS CAMPOS          2do. Escrutador: MA. JUANA CARRILLO ALANIS          3er. Escrutador: ALMA IDOLINA CERVANTES SOTO          1er. Suplente: PERLA DENISSE GARCIA GUADIANA          2do. Suplente: MARIA DEL CARMEN HERRERA RODRIGUEZ          3er. Suplente: ANICETO ESCOBEDO VILLA</p>	<p>Distrito Federal: 4) VICTORIA DE DURANGO          Distrito Local: 6) VICTORIA DE DURANGO          Municipio: 5) DURANGO          Localidad: 1) VICTORIA DE DURANGO          Sección: 341 B1</p> <p>Ubicación: ESCUELA PRIMARIA MANUEL MORALES CORRAL, PROLONGACIÓN FRANCISCO PRIMO DE VERDAD Y RAMOS, NÚMERO 2402, COLONIA ARROYO SECO, VICTORIA DE DURANGO, CÓDIGO POSTAL 34147, DURANGO, DURANGO., ENTRE LAS CALLES ELPIDIO GONZÁLEZ VELÁZQUEZ Y VALENTÍN GÓMEZ FARIAS</p> <p>Presidenta/e: JOSE MANUEL CARDENAS ROCHA          1er. Secretaria/o: CARLOS ALBERTO GONZALEZ SANABRIA          2do. Secretaria/o: ANGEL DE JESUS AVITIA          1er. Escrutador: JUAN CABRAL ORONA          2do. Escrutador: APOLINAR GARCIA ALVARADO          3er. Escrutador: PATRICIA JOSEFINA GARCIA SANTOYO          1er. Suplente: EDITH NAZARY FLORES RODRIGUEZ          2do. Suplente: URIEL AGUSTIN AVILA DE LA CRUZ          3er. Suplente: ENGRACIA MARGARITA ARANA FELIX</p>
<p>Distrito Federal: 4) VICTORIA DE DURANGO          Distrito Local: 6) VICTORIA DE DURANGO          Municipio: 5) DURANGO          Localidad: 1) VICTORIA DE DURANGO          Sección: 341 C1</p> <p>Ubicación: ESCUELA PRIMARIA MANUEL MORALES CORRAL, PROLONGACIÓN FRANCISCO PRIMO DE VERDAD Y RAMOS, NÚMERO 2402, COLONIA ARROYO SECO, VICTORIA DE DURANGO, CÓDIGO POSTAL 34147, DURANGO, DURANGO., ENTRE LAS CALLES ELPIDIO GONZÁLEZ VELÁZQUEZ Y VALENTÍN GÓMEZ FARIAS</p> <p>Presidenta/e: MANUEL AGUILAR RABELO          1er. Secretaria/o: SANDRA LIZETH IBARRA LUGO          2do. Secretaria/o: JUANA MARIA FLORES BERUMEN          1er. Escrutador: NALLELY MONSERRAT CASTAÑEDA CARRILLO          2do. Escrutador: ERICK ADRIAN GARCIA VAZQUEZ          3er. Escrutador: AIDA ARACELI AVILA DE LA CRUZ          1er. Suplente: MARIA MAYELA GARCIA GALVAN          2do. Suplente: IGNACIO ALBA HERRERA          3er. Suplente: MARIA GUADALUPE GONZALEZ CAMPOS</p>	<p>Distrito Federal: 4) VICTORIA DE DURANGO          Distrito Local: 6) VICTORIA DE DURANGO          Municipio: 5) DURANGO          Localidad: 1) VICTORIA DE DURANGO          Sección: 341 C2</p> <p>Ubicación: ESCUELA PRIMARIA MANUEL MORALES CORRAL, PROLONGACIÓN FRANCISCO PRIMO DE VERDAD Y RAMOS, NÚMERO 2402, COLONIA ARROYO SECO, VICTORIA DE DURANGO, CÓDIGO POSTAL 34147, DURANGO, DURANGO., ENTRE LAS CALLES ELPIDIO GONZÁLEZ VELÁZQUEZ Y VALENTÍN GÓMEZ FARIAS</p> <p>Presidenta/e: NEREIDA SARAHÍ ANDRADE SANTILLAN          1er. Secretaria/o: JAVIER AVILA REYES          2do. Secretaria/o: DIANA LIZETH JIMENEZ GONZALEZ          1er. Escrutador: KIMBERLY SAMANTHA CUEVAS DOMINGUEZ          2do. Escrutador: MARITZA GUZMAN ARELLANO          3er. Escrutador: NORMA YOLANDA CABRERA GURROLA          1er. Suplente: GERARDO GARCIA HERRERA          2do. Suplente: FERNANDO ALVAREZ RAMOS          3er. Suplente: JOSE FIDEL IRUNGARAY LOZANO</p>
<p>Distrito Federal: 4) VICTORIA DE DURANGO          Distrito Local: 6) VICTORIA DE DURANGO          Municipio: 5) DURANGO          Localidad: 1) VICTORIA DE DURANGO          Sección: 341 C3</p> <p>Ubicación: ESCUELA PRIMARIA MANUEL MORALES CORRAL, PROLONGACIÓN FRANCISCO PRIMO DE VERDAD Y RAMOS, NÚMERO 2402, COLONIA ARROYO SECO, VICTORIA DE DURANGO, CÓDIGO POSTAL 34147, DURANGO, DURANGO., ENTRE LAS CALLES ELPIDIO GONZÁLEZ VELÁZQUEZ Y VALENTÍN GÓMEZ FARIAS</p> <p>Presidenta/e: CORAZON DE MARIA ESTRADA GRACIANO          1er. Secretaria/o: ERIKA GABRIELA CANGAS MORENO          2do. Secretaria/o: SEBASTIAN AVALOS PEREZ          1er. Escrutador: ANGEL IVAN DEVORA DORADO          2do. Escrutador: FIDEL FERNANDEZ MOJICA          3er. Escrutador: PAOLA PATRICIA CANGAS SALAZAR          1er. Suplente: MARIA FIDELINA GAYTAN CASTRO          2do. Suplente: MA. LORENA ALANIZ GONZALEZ          3er. Suplente: SOLEDAD IBARRA REYES</p>	<p>Distrito Federal: 4) VICTORIA DE DURANGO          Distrito Local: 1) VICTORIA DE DURANGO          Municipio: 5) DURANGO          Localidad: 34) EL CARMEN Y ANEXOS          Sección: 357 B1</p> <p>Ubicación: ESCUELA PRIMARIA NIÑOS HÉROES, CALLE SIN NOMBRE, SIN NÚMERO, LOCALIDAD EL CARMEN Y ANEXOS, CÓDIGO POSTAL 34395, DURANGO, DURANGO., FRENTE A LA IGLESIA Y CALLE PRINCIPAL</p> <p>Presidenta/e: RAMIRO ARELLANO VALDEZ          1er. Secretaria/o: ALONDRA ARREOLA CHAVEZ          2do. Secretaria/o: JULIO ARELLANO VALDEZ          1er. Escrutador: EDUARDO ARELLANO LOZOYA          2do. Escrutador: CLAUDIA LUZ ARREOLA VAZQUEZ          3er. Escrutador: RAYMUNDO ESTRADA FRANCO          1er. Suplente: JOSE LUIS GALVAN QUIÑONES          2do. Suplente: ARTURO GONZALEZ GALVAN          3er. Suplente: JULIO ARELLANO ROSALES</p>



<p>Distrito Federal: 4) VICTORIA DE DURANGO  Distrito Local: 1) VICTORIA DE DURANGO  Municipio: 5) DURANGO  Localidad: 80) LA JOYA  Sección: 357 E1</p> <p>Ubicación: ESCUELA PRIMARIA FRANCISCO SARABIA, CALLE SIN NOMBRE, SIN NÚMERO, LOCALIDAD LA JOYA, CÓDIGO POSTAL 34395, DURANGO, DURANGO., A DOS CUADRAS DE LA ENTRADA PRINCIPAL</p> <p>Presidenta/e: LLANELI MONSERRATH AGUILAR ROSALES</p> <p>1er. Secretaria/o: RICARDO AGUIRRE CARRILLO  2do. Secretaria/o: LOURDES CAROLINA CALDERON LEYVA</p> <p>1er. Escrutador: ALEJANDRA GUADALUPE CALDERON RENTERIA  2do. Escrutador: TATIANA ELIZABETH ACOSTA PARADA</p> <p>3er. Escrutador: MARTHA CANDELARIA ADAME FLORES</p> <p>1er. Suplente: ROSA ISELA AGUIRRE CANDIA  2do. Suplente: JUAN FERNANDO ARCINIEGA CANDIA  3er. Suplente: RUBEN ADAME VENEGAS</p>	<p>Distrito Federal: 4) VICTORIA DE DURANGO  Distrito Local: 1) VICTORIA DE DURANGO  Municipio: 5) DURANGO  Localidad: 141) MORCILLO  Sección: 361 B1</p> <p>Ubicación: ESCUELA PRIMARIA GENERAL CARLOS REAL, CALLE SIN NOMBRE, SIN NÚMERO, LOCALIDAD MORCILLO, CÓDIGO POSTAL 34393, DURANGO, DURANGO., A UN COSTADO DE LA CARRETERA A PARRAL</p> <p>Presidenta/e: CLAUDIA VANESSA AGUILAR LOPEZ</p> <p>1er. Secretaria/o: PRISCILA AGUILAR GUTIERREZ  2do. Secretaria/o: HOMERO AGUILAR BARRAZA</p> <p>1er. Escrutador: BRENDA ALINA ALMARAZ BURCIAGA  2do. Escrutador: ARNULFO COVARRUBIAS GALARZA</p> <p>3er. Escrutador: YARELI ISABEL GONZALEZ SALAZAR</p> <p>1er. Suplente: JUANA GUTIERREZ GONZALEZ  2do. Suplente: JOSE CARLOS AGUILAR GUTIERREZ  3er. Suplente: MARIA DEL REFUGIO BURCIAGA ROSALES</p>
<p>Distrito Federal: 4) VICTORIA DE DURANGO  Distrito Local: 1) VICTORIA DE DURANGO  Municipio: 5) DURANGO  Localidad: 141) MORCILLO  Sección: 361 C1</p> <p>Ubicación: ESCUELA PRIMARIA GENERAL CARLOS REAL, CALLE SIN NOMBRE, SIN NÚMERO, LOCALIDAD MORCILLO, CÓDIGO POSTAL 34393, DURANGO, DURANGO., A UN COSTADO DE LA CARRETERA A PARRAL</p> <p>Presidenta/e: RICARDO ESTRADA ARELLANO</p> <p>1er. Secretaria/o: LUZ MARIA GUTIERREZ RODRIGUEZ  2do. Secretaria/o: MARIA MAGDALENA AGUILAR LEYVA</p> <p>1er. Escrutador: AVELINA ARCINIEGA RODRIGUEZ  2do. Escrutador: FABIOLA AZUCENA DIAZ DIAZ</p> <p>3er. Escrutador: YUDITH ISMAR GURROLA VALENCIA</p> <p>1er. Suplente: ANA MONICA GUTIERREZ LOPEZ  2do. Suplente: BENJAMIN AGUILAR LEYVA  3er. Suplente: VENERANDA LIMONES SOTO</p>	<p>Distrito Federal: 4) VICTORIA DE DURANGO  Distrito Local: 1) VICTORIA DE DURANGO  Municipio: 5) DURANGO  Localidad: 141) MORCILLO  Sección: 361 C2</p> <p>Ubicación: ESCUELA PRIMARIA GENERAL CARLOS REAL, CALLE SIN NOMBRE, SIN NÚMERO, LOCALIDAD MORCILLO, CÓDIGO POSTAL 34393, DURANGO, DURANGO., A UN COSTADO DE LA CARRETERA A PARRAL</p> <p>Presidenta/e: CARMEN YOSELINE CABRERA ARCINIEGA</p> <p>1er. Secretaria/o: VALERIA AGUILAR FLORES  2do. Secretaria/o: REYNA AGUILAR VALENZUELA</p> <p>1er. Escrutador: MA. ADRIANA CASTRO ADAME  2do. Escrutador: ARTURO GARCIA MORALES</p> <p>3er. Escrutador: ROSA MARTHA GUTIERREZ COVARRUBIAS</p> <p>1er. Suplente: NELY GUADALUPE GUTIERREZ MENDEZ  2do. Suplente: LUZ DEL CARMEN AGUILAR LEYVA  3er. Suplente: PATRICIA FLORES ESTRADA</p>
<p>Distrito Federal: 4) VICTORIA DE DURANGO  Distrito Local: 1) VICTORIA DE DURANGO  Municipio: 5) DURANGO  Localidad: 106) JOSE MARIA MORELOS (LA TINAJA)  Sección: 371 B1</p> <p>Ubicación: ESCUELA PRIMARIA LICENCIADO ADOLFO LÓPEZ MATEOS, CALLE DIVISIÓN DEL NORTE, NÚMERO 203, JOSÉ MARÍA MORELOS Y PAVÓN (LA TINAJA), CÓDIGO POSTAL 34390, DURANGO, DURANGO., ENTRE CALLE GUADALUPE VICTORIA Y CALLE FRANCISCO I MADERO</p> <p>Presidenta/e: LUIS IGNACIO ALVARADO HERRERA</p> <p>1er. Secretaria/o: FELIPE DE JESUS GONZALEZ ROSALES  2do. Secretaria/o: MARIA DE JESUS GONZALEZ BRISEÑO</p> <p>1er. Escrutador: CARLOS ELIER HERNANDEZ MEDRANO  2do. Escrutador: SELENE LEYDALI LOERA DELGADO</p> <p>3er. Escrutador: JOSE ALFREDO HERNANDEZ BARRAZA</p> <p>1er. Suplente: MARIA MARGARITA CASTAÑEDA ALVARADO  2do. Suplente: CAROLINA MARTINEZ LARA  3er. Suplente: ANA ISABEL CHAIREZ ESPINO</p>	<p>Distrito Federal: 4) VICTORIA DE DURANGO  Distrito Local: 1) VICTORIA DE DURANGO  Municipio: 5) DURANGO  Localidad: 106) JOSE MARIA MORELOS (LA TINAJA)  Sección: 371 C1</p> <p>Ubicación: ESCUELA PRIMARIA LICENCIADO ADOLFO LÓPEZ MATEOS, CALLE DIVISIÓN DEL NORTE, NÚMERO 203, JOSÉ MARÍA MORELOS Y PAVÓN (LA TINAJA), CÓDIGO POSTAL 34390, DURANGO, DURANGO., ENTRE CALLE GUADALUPE VICTORIA Y CALLE FRANCISCO I MADERO</p> <p>Presidenta/e: MARIA GUADALUPE BARRAZA GARCIA</p> <p>1er. Secretaria/o: FRANCISCO MANUEL IBARRA VARGAS  2do. Secretaria/o: ARLETH GUTIERREZ LIMONES</p> <p>1er. Escrutador: ALEJANDRA LIMONES LUNA  2do. Escrutador: MARIA GUADALUPE BLANCO ALVAREZ</p> <p>3er. Escrutador: LUIS ALBERTO CASAS ROMERO</p> <p>1er. Suplente: MARIA JUANA HERNANDEZ CASTRO  2do. Suplente: WENDY MEDINA VAZQUEZ  3er. Suplente: RAUL HERRERA SALDAÑA</p>

<p>Distrito Federal: 4) VICTORIA DE DURANGO  Distrito Local: 1) VICTORIA DE DURANGO  Municipio: 5) DURANGO  Localidad: 1) VICTORIA DE DURANGO  Sección: 371 E1</p> <p>Ubicación: ESCUELA PRIMARIA GABRIEL GARCÍA MÁRQUEZ, CALLE INDEPENDENCIA POPULAR, SIN NÚMERO, COLONIA RAQUEL VELÁZQUEZ, VICTORIA DE DURANGO, CÓDIGO POSTAL 34045, DURANGO, DURANGO., ESQUINA CON AVENIDA CHE GUEVARA</p> <p>Presidenta/e: MARIA GUADALUPE CANCHOLA RUIZ  1er. Secretaria/o: KARLA KARINA GARCIA MENDEZ  2do. Secretaria/o: MARIA PATRICIA ARAGON ARAGON  1er. Escrutador: MARIA DORA ATAYDE PEREZ  2do. Escrutador: MARIA BERTHA GRACIANO BAUTISTA  3er. Escrutador: FERMIN LOPEZ MIRANDA  1er. Suplente: LESLY MARINA MANCINAS DIAZ  2do. Suplente: MARIA ALMENDRA OLIVAS TORRES  3er. Suplente: MANUEL MERAZ VALENZUELA</p>	<p>Distrito Federal: 4) VICTORIA DE DURANGO  Distrito Local: 1) VICTORIA DE DURANGO  Municipio: 5) DURANGO  Localidad: 232) SAN VICENTE DE CHUPADEROS  Sección: 372 B1</p> <p>Ubicación: ESCUELA PRIMARIA MIGUEL HIDALGO, CALLE SIN NOMBRE, SIN NÚMERO, LOCALIDAD SAN VICENTE DE CHUPADEROS, CÓDIGO POSTAL 34394, DURANGO, DURANGO., A 200 METROS DE LOS SETS CINEMATOGRAFICOS</p> <p>Presidenta/e: PEDRO RAYMUNDO CHAVEZ MEZA  1er. Secretaria/o: ADANELLY GONZALEZ LIMONES  2do. Secretaria/o: LESLIE EUNICE FLORES ALMARAZ  1er. Escrutador: MARIA GUADALUPE GAUCIN PEREZ  2do. Escrutador: MARIA DOLORES FLORES HERNANDEZ  3er. Escrutador: MATILDE ALMARAZ CHAIREZ  1er. Suplente: SOCORRO GUADALUPE ALMARAZ LIMONES  2do. Suplente: MARIA DEL SOCORRO BURCIAGA GONZALEZ  3er. Suplente: ROCIO GAMBOA RAMOS</p>
<p>Distrito Federal: 4) VICTORIA DE DURANGO  Distrito Local: 1) VICTORIA DE DURANGO  Municipio: 5) DURANGO  Localidad: 232) SAN VICENTE DE CHUPADEROS  Sección: 372 C1</p> <p>Ubicación: ESCUELA PRIMARIA MIGUEL HIDALGO, CALLE SIN NOMBRE, SIN NÚMERO, LOCALIDAD SAN VICENTE DE CHUPADEROS, CÓDIGO POSTAL 34394, DURANGO, DURANGO., A 200 METROS DE LOS SETS CINEMATOGRAFICOS</p> <p>Presidenta/e: ANA LUISA CENICEROS PEREZ  1er. Secretaria/o: ALEXIS BURCIAGA ALMARAZ  2do. Secretaria/o: ESMERALDA AHELHI FLORES ORTIZ  1er. Escrutador: IRWIN HUMBERTO CENICEROS ESPINO  2do. Escrutador: JORGE ALMARAZ BURCIAGA  3er. Escrutador: MARIA DE LOS ANGELES ALMARAZ GARCIA  1er. Suplente: JOSE LUIS ALVARADO ALMARAZ  2do. Suplente: OCTAVIO RODOLFO DELGADO ALANIZ  3er. Suplente: MARIA DEL CARMEN ALMARAZ GARCIA</p>	<p>Distrito Federal: 4) VICTORIA DE DURANGO  Distrito Local: 6) VICTORIA DE DURANGO  Municipio: 5) DURANGO  Localidad: 1) VICTORIA DE DURANGO  Sección: 376 B1</p> <p>Ubicación: ESCUELA PRIMARIA AQUILES SERDÁN, CALLE ENCINOS, NÚMERO 400, LOCALIDAD EL SALTITO, CÓDIGO POSTAL 34105, DURANGO, DURANGO., ENTRE LAS CALLES LOS CEDROS Y DEL CIPRÉS</p> <p>Presidenta/e: EIDA JUDITH LIMONES AGUILAR  1er. Secretaria/o: CUAUHEMOC ARMAS ENRIQUEZ  2do. Secretaria/o: PAOLA HERNANDEZ FLORES  1er. Escrutador: VICTOR HUGO GALLARDO VILLAGRANA  2do. Escrutador: ALEJANDRA JAQUEZ BARRIOS  3er. Escrutador: CLAUDIA ELIZABETH FLORES MORENO  1er. Suplente: ADRIANA HERNANDEZ SANTILLAN  2do. Suplente: JOSE GILBERTO ARREOLA ACOSTA  3er. Suplente: JOSE ANDRADE CALDERON</p>
<p>Distrito Federal: 4) VICTORIA DE DURANGO  Distrito Local: 6) VICTORIA DE DURANGO  Municipio: 5) DURANGO  Localidad: 1) VICTORIA DE DURANGO  Sección: 376 C1</p> <p>Ubicación: ESCUELA PRIMARIA AQUILES SERDÁN, CALLE ENCINOS, NÚMERO 400, LOCALIDAD EL SALTITO, CÓDIGO POSTAL 34105, DURANGO, DURANGO., ENTRE LAS CALLES LOS CEDROS Y DEL CIPRÉS</p> <p>Presidenta/e: ESPERANZA ADRIANA AYALA AYALA  1er. Secretaria/o: MELISSA CAROLINA ESTRADA AVILA  2do. Secretaria/o: JOHANNA PAOLA LOPEZ CARDIEL  1er. Escrutador: LORENA GUTIERREZ MENDOZA  2do. Escrutador: SALVADOR CALDERON GARCIA  3er. Escrutador: JUAN CARLOS FLORES SIERRA  1er. Suplente: MARIA ELIZABETH HERRERA VARGAS  2do. Suplente: VERONICA CEPEDA VALLES  3er. Suplente: MONICA JUDITH DIAZ ROSALES</p>	<p>Distrito Federal: 4) VICTORIA DE DURANGO  Distrito Local: 6) VICTORIA DE DURANGO  Municipio: 5) DURANGO  Localidad: 1) VICTORIA DE DURANGO  Sección: 376 C2</p> <p>Ubicación: ESCUELA PRIMARIA AQUILES SERDÁN, CALLE ENCINOS, NÚMERO 400, LOCALIDAD EL SALTITO, CÓDIGO POSTAL 34105, DURANGO, DURANGO., ENTRE LAS CALLES LOS CEDROS Y DEL CIPRÉS</p> <p>Presidenta/e: GABRIELA JACOBO GALLEGOS  1er. Secretaria/o: JORGE EMILIO GUTIERREZ ZALDIVAR  2do. Secretaria/o: VIOLETA LOZORIA DE LOS SANTOS  1er. Escrutador: MARIA DEL ROSARIO HERNANDEZ CASTILLO  2do. Escrutador: ADRIAN ALEJANDRO GOMEZ OLGUIN  3er. Escrutador: MARIA DEL CARMEN GARCIA AGUILAR  1er. Suplente: VERONICA HERRERA VARGAS  2do. Suplente: MA. ALEJANDRA AGUILAR NUÑEZ  3er. Suplente: GLORIA CARRANZA LOERA</p>

<p>Distrito Federal: 4) VICTORIA DE DURANGO  Distrito Local: 6) VICTORIA DE DURANGO  Municipio: 5) DURANGO  Localidad: 1) VICTORIA DE DURANGO  Sección: 376 C3</p> <p>Ubicación: ESCUELA PRIMARIA AQUILES, SERDÁN, CALLE ENCINOS, NÚMERO 400, LOCALIDAD EL SALTITO, CÓDIGO POSTAL 34105, DURANGO, DURANGO., ENTRE LAS CALLES LOS CEDROS Y DEL CIPRÉS</p> <p>Presidenta/e: ANA LILIANA CASTRO CHAVEZ</p> <p>1er. Secretaria/o: ZEILA AVILA REYES  2do. Secretaria/o: ROSA ALICIA ARREOLA BARRIOS  1er. Escrutador: ADRIANA HERNANDEZ ORONA  2do. Escrutador: MARIA CONCEPCION CERROS VILLA  3er. Escrutador: TOMASA GARCIA CELIS  1er. Suplente: RAUL LABRADOR ORTEGA  2do. Suplente: MARCELO BARBOSA ALVARADO  3er. Suplente: LORENZA GONZALEZ REAL</p>	<p>Distrito Federal: 4) VICTORIA DE DURANGO  Distrito Local: 6) VICTORIA DE DURANGO  Municipio: 5) DURANGO  Localidad: 1) VICTORIA DE DURANGO  Sección: 376 C4</p> <p>Ubicación: ESCUELA PRIMARIA AQUILES, SERDÁN, CALLE ENCINOS, NÚMERO 400, LOCALIDAD EL SALTITO, CÓDIGO POSTAL 34105, DURANGO, DURANGO., ENTRE LAS CALLES LOS CEDROS Y DEL CIPRÉS</p> <p>Presidenta/e: DIANA GALINDO GARCIA</p> <p>1er. Secretaria/o: ANGEL GABRIEL HUIZAR CASTILLO  2do. Secretaria/o: NANCY ROSSELI ESPINO GONZALEZ  1er. Escrutador: JESUS DANIEL HERNANDEZ TORRES  2do. Escrutador: SANDRA VERONICA DE LEON FLORES  3er. Escrutador: MANUEL ALEJANDRO GARCIA ESCOBEDO  1er. Suplente: MARIA DE JESUS LOPEZ CARRANZA  2do. Suplente: MARIA DE LA LUZ BURCIAGA FLORES  3er. Suplente: DOMINGO GARCIA SIERRA</p>
<p>Distrito Federal: 4) VICTORIA DE DURANGO  Distrito Local: 2) VICTORIA DE DURANGO  Municipio: 5) DURANGO  Localidad: 1) VICTORIA DE DURANGO  Sección: 1394 B1</p> <p>Ubicación: ESCUELA PRIMARIA IGNACIO ALLENDE, CALLE PLEIARES, SIN NÚMERO, FRACCIONAMIENTO VILLAS DEL GUADIANA IV, VICTORIA DE DURANGO, CÓDIGO POSTAL 34208, DURANGO, DURANGO., ENTRE CALLE ANTARES Y CALLE POLARIS</p> <p>Presidenta/e: BRANDON OMAR CONTRERAS AVILA</p> <p>1er. Secretaria/o: MARTHA ALICIA BANDA SALAS  2do. Secretaria/o: NANCY SUSANA MENDOZA FLORES  1er. Escrutador: KARLA KARINA CELIS ADAME  2do. Escrutador: RUBEN CHAVEZ MUÑOZ  3er. Escrutador: MARIA DOLORES HERNANDEZ AGUILAR  1er. Suplente: ANA KAREN JARA VALDEZ  2do. Suplente: MARIA PATRICIA LOPEZ ESTRADA  3er. Suplente: JUDITH OROZCO HERRERA</p>	<p>Distrito Federal: 4) VICTORIA DE DURANGO  Distrito Local: 2) VICTORIA DE DURANGO  Municipio: 5) DURANGO  Localidad: 1) VICTORIA DE DURANGO  Sección: 1394 C1</p> <p>Ubicación: ESCUELA PRIMARIA IGNACIO ALLENDE, CALLE PLEIARES, SIN NÚMERO, FRACCIONAMIENTO VILLAS DEL GUADIANA IV, VICTORIA DE DURANGO, CÓDIGO POSTAL 34208, DURANGO, DURANGO., ENTRE CALLE ANTARES Y CALLE POLARIS</p> <p>Presidenta/e: CLAUDIA JOSEFINA MARTINEZ VICTORINO</p> <p>1er. Secretaria/o: MINERVA CASTAÑÓN GARCIA  2do. Secretaria/o: EDGAR OMAR AVILA PADILLA  1er. Escrutador: CESAR EDUARDO CERVANTES ADAME  2do. Escrutador: LUZ MARIA GONZALEZ GOMEZ  3er. Escrutador: PEDRO ALONSO HERNANDEZ MEDRANO  1er. Suplente: JOSE ARMANDO LARA PEREZ  2do. Suplente: MANUELA LOZOYA VEGA  3er. Suplente: KARINA GRACIANO VILLA</p>
<p>Distrito Federal: 4) VICTORIA DE DURANGO  Distrito Local: 2) VICTORIA DE DURANGO  Municipio: 5) DURANGO  Localidad: 1) VICTORIA DE DURANGO  Sección: 1395 B1</p> <p>Ubicación: ESCUELA SECUNDARIA OLGA ARIAS, CALLE ANTARES, SIN NÚMERO, FRACCIONAMIENTO VILLAS DEL GUADIANA III, VICTORIA DE DURANGO, CÓDIGO POSTAL 34224, DURANGO, DURANGO., ENTRE CALLE SIRIO Y CALLE ALDEBARÁN</p> <p>Presidenta/e: JULIETA MONSERRAT CHAVARRIA ELIZALDE</p> <p>1er. Secretaria/o: SOFIA SAMANTHA BUSTILLO AGUIRRE  2do. Secretaria/o: CLAUDIA CECILIA CARRASCO SOTO  1er. Escrutador: ESTRELLA ALEJANDRA AVALOS SOTO  2do. Escrutador: OSCAR GAMBOA LOPEZ  3er. Escrutador: FRANCISCA HERNANDEZ SOTO  1er. Suplente: NADIA PAMELA IBARRA GAMBOA  2do. Suplente: MARISELA MARTINEZ MADRILES  3er. Suplente: FRANCISCO JAVIER HERNANDEZ HERNANDEZ</p>	<p>Distrito Federal: 4) VICTORIA DE DURANGO  Distrito Local: 2) VICTORIA DE DURANGO  Municipio: 5) DURANGO  Localidad: 1) VICTORIA DE DURANGO  Sección: 1395 C1</p> <p>Ubicación: ESCUELA SECUNDARIA OLGA ARIAS, CALLE ANTARES, SIN NÚMERO, FRACCIONAMIENTO VILLAS DEL GUADIANA III, VICTORIA DE DURANGO, CÓDIGO POSTAL 34224, DURANGO, DURANGO., ENTRE CALLE SIRIO Y CALLE ALDEBARÁN</p> <p>Presidenta/e: ANA ELIDA LOPEZ LOPEZ</p> <p>1er. Secretaria/o: DIANA VICTORIA DE LA TORRE LOPEZ  2do. Secretaria/o: JONATHAN ALEXIS AGUIRRE RESENDIZ  1er. Escrutador: CESAR ISABEL ESTRADA RAMIREZ  2do. Escrutador: MARIA JOSE HERNANDEZ RODRIGUEZ  3er. Escrutador: ANGELICA MARIA HERRERA DE LA CERDA  1er. Suplente: MARIA DE JESUS LEDEZMA LARRETA  2do. Suplente: ALEJANDRO AGUILAR CASTRO  3er. Suplente: YESSICA MARIELA MARTINEZ GARCIA</p>

<p>Distrito Federal: 4) VICTORIA DE DURANGO          Distrito Local: 2) VICTORIA DE DURANGO          Municipio: 5) DURANGO          Localidad: 1) VICTORIA DE DURANGO          Sección: 1396 B1</p> <p>Ubicación: DOMICILIO PARTICULAR, PRIVADA MARTE, NÚMERO 102, FRACCIONAMIENTO VILLAS DEL GUADIANA IV, VICTORIA DE DURANGO, CÓDIGO POSTAL 34224, DURANGO, DURANGO., FRENTE DE LA PALAPA DEL ÁREA VERDE</p> <p>Presidenta/e: KARINA MORONES DUARTE</p> <p>1er. Secretaria/o: LUIS ENRIQUE AVALOS ARAGON          2do. Secretaria/o: JOSE GIOVANNI DEVARA VAZQUEZ</p> <p>1er. Escrutador: MARIA LUISA MACIAS GERMAN          2do. Escrutador: ALMA JOSEFINA OJEDA RIVAS          3er. Escrutador: ALDO ALONSO RAMIREZ NAVA</p> <p>1er. Suplente: MARCOS DANIEL CHAVEZ PIZARRO          2do. Suplente: LUCIANO DOMINGUEZ MONSIVAIS          3er. Suplente: JULIO HUMBERTO LARA GONZALEZ</p>	<p>Distrito Federal: 4) VICTORIA DE DURANGO          Distrito Local: 2) VICTORIA DE DURANGO          Municipio: 5) DURANGO          Localidad: 1) VICTORIA DE DURANGO          Sección: 1396 C1</p> <p>Ubicación: DOMICILIO PARTICULAR, PRIVADA MARTE, NÚMERO 136, FRACCIONAMIENTO VILLAS DEL GUADIANA IV, VICTORIA DE DURANGO, CÓDIGO POSTAL 34224, DURANGO, DURANGO., FRENTE DE LA PALAPA DEL ÁREA VERDE</p> <p>Presidenta/e: MAYRA SULEIMA MORQUECHO VALENZUELA</p> <p>1er. Secretaria/o: JUDITH CAROLINA PEREZ MEDRANO          2do. Secretaria/o: MARICELA GUERRERO RODRIGUEZ</p> <p>1er. Escrutador: CARLOS GERARDO MARTINEZ BRISEÑO          2do. Escrutador: PAOLA GUADALUPE MARTINEZ RODRIGUEZ          3er. Escrutador: MARTIN CENICEROS GAYTAN</p> <p>1er. Suplente: LIZETH IVON DELGADO TORRES          2do. Suplente: MA SOLEDAD HERNANDEZ ALVARADO          3er. Suplente: SONIA YOLANDA LEYVA SORIA</p>
<p>Distrito Federal: 4) VICTORIA DE DURANGO          Distrito Local: 2) VICTORIA DE DURANGO          Municipio: 5) DURANGO          Localidad: 1) VICTORIA DE DURANGO          Sección: 1397 B1</p> <p>Ubicación: DOMICILIO PARTICULAR, CALLE CANIS MAYOR, NÚMERO 205, FRACCIONAMIENTO VILLAS DEL GUADIANA II, VICTORIA DE DURANGO, CÓDIGO POSTAL 34224, DURANGO, DURANGO., ENTRE CALLE VÍA LACTEA Y AVENIDA CONSTELACIONES</p> <p>Presidenta/e: ILIANA FLORES VALENZUELA</p> <p>1er. Secretaria/o: DANIEL HERNANDEZ MARTINEZ          2do. Secretaria/o: CATALINA BARBOZA MONARREZ</p> <p>1er. Escrutador: FANNY AZUCENA FELIX ACEVEDO          2do. Escrutador: SILVIA GONZALEZ SOTO          3er. Escrutador: AMAIRANI ALEJANDRA MANZANERA MARINES</p> <p>1er. Suplente: ANGEL MANUEL CHAVEZ SOSA          2do. Suplente: GUADALUPE MARCOS MATEOS          3er. Suplente: JUAN CARLOS FELIX CAMPOS</p>	<p>Distrito Federal: 4) VICTORIA DE DURANGO          Distrito Local: 2) VICTORIA DE DURANGO          Municipio: 5) DURANGO          Localidad: 1) VICTORIA DE DURANGO          Sección: 1397 C1</p> <p>Ubicación: DOMICILIO PARTICULAR, CALLE PEGASO, NÚMERO 732, FRACCIONAMIENTO VILLAS DEL GUADIANA II, VICTORIA DE DURANGO, CÓDIGO POSTAL 34224, DURANGO, DURANGO., ENTRE CALLE CORVUS Y CALLE GRUS</p> <p>Presidenta/e: MARIA ISABEL MERAZ LEYVA</p> <p>1er. Secretaria/o: MARIA ELENA AGUILAR ORTEGA          2do. Secretaria/o: BITIA DIBLAIM ESCOBEDO LECHUGA</p> <p>1er. Escrutador: JOSE MARTIN GARCIA ANDRADE          2do. Escrutador: MARIA DEL CARMEN LERMA LUGO          3er. Escrutador: OSCAR IVAN MARTINEZ MONTES</p> <p>1er. Suplente: VERONICA ESCOBEDO VAZQUEZ          2do. Suplente: JOHANA CONCEPCION MENDEZ LOPEZ          3er. Suplente: SILVIA IBAÑEZ CARDENAS</p>
<p>Distrito Federal: 4) VICTORIA DE DURANGO          Distrito Local: 2) VICTORIA DE DURANGO          Municipio: 5) DURANGO          Localidad: 1) VICTORIA DE DURANGO          Sección: 1398 B1</p> <p>Ubicación: ESCUELA PRIMARIA PROFESORA EULALIA DE LA HOYA ENRIQUEZ, CALLE ZAPATEROS, SIN NÚMERO, FRACCIONAMIENTO FIDEL VELÁZQUEZ II, VICTORIA DE DURANGO, CÓDIGO POSTAL 34229, DURANGO, DURANGO., ENTRE CALLE TALABARTEROS Y CALLE TORNEROS</p> <p>Presidenta/e: AURELIA GUADALUPE ARREOLA HERNANDEZ</p> <p>1er. Secretaria/o: JOSEPH BRIAN ALVARADO ORTEGA          2do. Secretaria/o: HECTOR GUZMAN VILLANUEVA</p> <p>1er. Escrutador: JOSE ALAN CHAVEZ ACOSTA          2do. Escrutador: CINTHYA VIRIDIANA ESCOBEDO VAZQUEZ          3er. Escrutador: JESUS ALEJANDRO GURROLA SUAREZ</p> <p>1er. Suplente: MARIA ELENA ALVARADO ESQUIVEL          2do. Suplente: MARIA DEL ROCIO BARRAZA BETANCOURT          3er. Suplente: MARIA FERNANDA CABALLERO GARCIA</p>	<p>Distrito Federal: 4) VICTORIA DE DURANGO          Distrito Local: 2) VICTORIA DE DURANGO          Municipio: 5) DURANGO          Localidad: 1) VICTORIA DE DURANGO          Sección: 1398 C1</p> <p>Ubicación: ESCUELA PRIMARIA PROFESORA EULALIA DE LA HOYA ENRIQUEZ, CALLE ZAPATEROS, SIN NÚMERO, FRACCIONAMIENTO FIDEL VELÁZQUEZ II, VICTORIA DE DURANGO, CÓDIGO POSTAL 34229, DURANGO, DURANGO., ENTRE CALLE TALABARTEROS Y CALLE TORNEROS</p> <p>Presidenta/e: ANGEL GUZMAN VILLANUEVA</p> <p>1er. Secretaria/o: ALEJANDRA ENRIQUEZ CHAVEZ          2do. Secretaria/o: LUDIVINA ALANIS GALAVIZ</p> <p>1er. Escrutador: LOURDES DOMINGUEZ MAURICIO          2do. Escrutador: DALIA SELENE ANDRADE OCHOA          3er. Escrutador: MARIA DEL ROSARIO ALDABA SALAS</p> <p>1er. Suplente: FORTINO ARREOLA HERNANDEZ          2do. Suplente: MARIA GUADALUPE BRETADO GARCIA          3er. Suplente: AMALIA BELTRAN FRAYRE</p>

<p>Distrito Federal: 4) VICTORIA DE DURANGO</p> <p>Distrito Local: 2) VICTORIA DE DURANGO</p> <p>Municipio: 5) DURANGO</p> <p>Localidad: 1) VICTORIA DE DURANGO</p> <p>Sección: 1399 B1</p> <p>Ubicación: ESCUELA PRIMARIA JOSÉ LORETO BARRAZA, CALLE VÍA LÁCTEA, SIN NÚMERO, FRACCIONAMIENTO VILLAS DEL GUADIANA II, VICTORIA DE DURANGO, CÓDIGO POSTAL 34224, DURANGO, DURANGO., ENTRE LA CALLE LINX Y CALLE DRACO</p> <p>Presidenta/e: FRIDA GUADALUPE AGUIRRE ORTIZ</p> <p>1er. Secretaria/o: AMAHIRANI GUADALUPE ESCAMILLA FERNANDEZ</p> <p>2do. Secretaria/o: YOMA ALDABA AVALOS</p> <p>1er. Escrutador: LUIS FERNANDO GONZALEZ HUERTA</p> <p>2do. Escrutador: MARTHA TERESA ALMEIDA ESCALANTE</p> <p>3er. Escrutador: EMMANUEL ALEJANDRO GUTIERREZ RODRIGUEZ</p> <p>1er. Suplente: MARCELA ACEVEDO HERNANDEZ</p> <p>2do. Suplente: MARTHA ELBA AGUIRRE CARRILLO</p> <p>3er. Suplente: SAUL OLEGARIO CORONADO ZAMUDIO</p>	<p>Distrito Federal: 4) VICTORIA DE DURANGO</p> <p>Distrito Local: 2) VICTORIA DE DURANGO</p> <p>Municipio: 5) DURANGO</p> <p>Localidad: 1) VICTORIA DE DURANGO</p> <p>Sección: 1399 C1</p> <p>Ubicación: ESCUELA PRIMARIA JOSÉ LORETO BARRAZA, CALLE VÍA LÁCTEA, SIN NÚMERO, FRACCIONAMIENTO VILLAS DEL GUADIANA II, VICTORIA DE DURANGO, CÓDIGO POSTAL 34224, DURANGO, DURANGO., ENTRE LA CALLE LINX Y CALLE DRACO</p> <p>Presidenta/e: JESUS URIEL BELTRAN DIERA</p> <p>1er. Secretaria/o: DIANA FERNANDEZ VELOZ</p> <p>2do. Secretaria/o: SOFIA YESENIA ALMANZA CASTAÑEDA</p> <p>1er. Escrutador: SOFIA CAROLINA AGUIRRE ORTIZ</p> <p>2do. Escrutador: ROBERTO CARLOS GUERRERO SANTANA</p> <p>3er. Escrutador: SERGIO ALEXIS ABREGO DELFIN</p> <p>1er. Suplente: SALVADOR AGUILAR AGUIRRE</p> <p>2do. Suplente: GREGORIA ALFARO DE LA TORRE</p> <p>3er. Suplente: RODRIGO FLORES LEON</p>
<p>Distrito Federal: 4) VICTORIA DE DURANGO</p> <p>Distrito Local: 2) VICTORIA DE DURANGO</p> <p>Municipio: 5) DURANGO</p> <p>Localidad: 1) VICTORIA DE DURANGO</p> <p>Sección: 1400 B1</p> <p>Ubicación: ESCUELA SECUNDARIA VALLE DEL GUADIANA, CALLE PASEO DEL LAGO, SIN NÚMERO, FRACCIONAMIENTO VALLE DEL PASEO, VICTORIA DE DURANGO, CÓDIGO POSTAL 34225, DURANGO, DURANGO., ENTRE CALLE PASEO DE LAS FLORES Y CALLE PASEO DE SAN ANTONIO</p> <p>Presidenta/e: HUMBERTO LEMUS ULLOA</p> <p>1er. Secretaria/o: BRAULIO ALEJANDRO LOERA ARENAS</p> <p>2do. Secretaria/o: MANUEL DE JESUS LOZANO ALVA</p> <p>1er. Escrutador: JORGE ANTONIO MILLAN RAMOS</p> <p>2do. Escrutador: ANGEL JOSAFAT DIAZ BAÑUELOS</p> <p>3er. Escrutador: MANUEL HECTOR AMAYA MONRREAL</p> <p>1er. Suplente: MARIA SUSANA ESCOBAR ARELLANO</p> <p>2do. Suplente: JORGE GARCIA OCHOA</p> <p>3er. Suplente: MERCEDES LIMONES MARTINEZ</p>	<p>Distrito Federal: 4) VICTORIA DE DURANGO</p> <p>Distrito Local: 2) VICTORIA DE DURANGO</p> <p>Municipio: 5) DURANGO</p> <p>Localidad: 1) VICTORIA DE DURANGO</p> <p>Sección: 1400 C1</p> <p>Ubicación: ESCUELA SECUNDARIA VALLE DEL GUADIANA, CALLE PASEO DEL LAGO, SIN NÚMERO, FRACCIONAMIENTO VALLE DEL PASEO, VICTORIA DE DURANGO, CÓDIGO POSTAL 34225, DURANGO, DURANGO., ENTRE CALLE PASEO DE LAS FLORES Y CALLE PASEO DE SAN ANTONIO</p> <p>Presidenta/e: FATIMA DEL ROSARIO LUNA SALAS</p> <p>1er. Secretaria/o: JESUS ALBERTO AGUILAR HERNANDEZ</p> <p>2do. Secretaria/o: MARISELA MADERA FERNANDEZ</p> <p>1er. Escrutador: ROGELIO ALEJANDRO MORALES COVARRUBIAS</p> <p>2do. Escrutador: ROBERTO ALVARADO CASTILLO</p> <p>3er. Escrutador: JOSE ARMANDO CARRILLO PREZA</p> <p>1er. Suplente: ALEJANDRA MA. LUISA FERNANDEZ BUENO</p> <p>2do. Suplente: ABRAHAM GUTIERREZ RIVERA</p> <p>3er. Suplente: JOSE LUIS MARTINEZ CHAVEZ</p>
<p>Distrito Federal: 4) VICTORIA DE DURANGO</p> <p>Distrito Local: 2) VICTORIA DE DURANGO</p> <p>Municipio: 5) DURANGO</p> <p>Localidad: 1) VICTORIA DE DURANGO</p> <p>Sección: 1400 C2</p> <p>Ubicación: ESCUELA SECUNDARIA VALLE DEL GUADIANA, CALLE PASEO DEL LAGO, SIN NÚMERO, FRACCIONAMIENTO VALLE DEL PASEO, VICTORIA DE DURANGO, CÓDIGO POSTAL 34225, DURANGO, DURANGO., ENTRE CALLE PASEO DE LAS FLORES Y CALLE PASEO DE SAN ANTONIO</p> <p>Presidenta/e: TANIA PAOLA PINEDA RAMIREZ</p> <p>1er. Secretaria/o: ANDREA XIMENA HERNANDEZ ALMAGUER</p> <p>2do. Secretaria/o: YADIRA PATRICIA MIJARES CHAVARRIA</p> <p>1er. Escrutador: LUIS ADRIAN NUÑEZ PINO</p> <p>2do. Escrutador: ANA CECILIA AMARO BARRIENTOS</p> <p>3er. Escrutador: ANA MARIA DOMINGUEZ LABRADOR</p> <p>1er. Suplente: MANUELA FLORES RODRIGUEZ</p> <p>2do. Suplente: JUAN EMMANUEL DE JESUS HERNANDEZ GONZALEZ</p> <p>3er. Suplente: EDUARDO GARCIA AGUIRRE</p>	<p>Distrito Federal: 4) VICTORIA DE DURANGO</p> <p>Distrito Local: 2) VICTORIA DE DURANGO</p> <p>Municipio: 5) DURANGO</p> <p>Localidad: 1) VICTORIA DE DURANGO</p> <p>Sección: 1401 B1</p> <p>Ubicación: DOMICILIO PARTICULAR, CALLE DEL NOGAL, NÚMERO 140, FRACCIONAMIENTO JARDINES DEL REAL, VICTORIA DE DURANGO, CÓDIGO POSTAL 34225, DURANGO, DURANGO., ENTRE CALLE JARDÍN DE SAN ANTONIO Y CALLE JARDÍN DE LAS MARIPOsas</p> <p>Presidenta/e: ALFREDO AGUILAR GARCIA</p> <p>1er. Secretaria/o: SAMUEL DUEÑEZ TORRECILLAS</p> <p>2do. Secretaria/o: JOSUE ELIEZER CAMACHO PEREZ</p> <p>1er. Escrutador: GARDENIA GUADALUPE CEDANO VAZQUEZ</p> <p>2do. Escrutador: KARINA LOMELI GUTIERREZ</p> <p>3er. Escrutador: CECILIA SARAHI AVALOS SOTO</p> <p>1er. Suplente: MARIA TERESA DAVILA JIMENEZ</p> <p>2do. Suplente: MARIA DEL ROSARIO GOMEZ LOPEZ</p> <p>3er. Suplente: MATILDE BARRAZA HERNANDEZ</p>

<p>Distrito Federal: 4) VICTORIA DE DURANGO  Distrito Local: 2) VICTORIA DE DURANGO  Municipio: 5) DURANGO  Localidad: 1) VICTORIA DE DURANGO  Sección: 1401 C1</p> <p>Ubicación: DOMICILIO PARTICULAR, CALLE JARDÍN DE LAS AVES, NÚMERO 144, FRACCIONAMIENTO DEL REAL, VICTORIA DE DURANGO, CÓDIGO POSTAL 34194, DURANGO, DURANGO., ENTRE CALLE FRESNO Y CALLE DEL ROBLE</p> <p>Presidenta/e: YULIANA OTELINA ESCOBAR MOGUEL</p> <p>1er. Secretaria/o: ANNYA PALOMA CISNEROS CASTAÑEDA  2do. Secretaria/o: JUAN CARLOS CASTILLO DELGADO</p> <p>1er. Escrutador: GUSTAVO HERNANDEZ JIMENEZ  2do. Escrutador: JAVIER CRUZ ANZURES</p> <p>3er. Escrutador: MARIA DE JESUS CASSIO REYES</p> <p>1er. Suplente: DANIELA ANAHI FREYRE MARTINEZ  2do. Suplente: FLOR PAOLA IBARRA RODRIGUEZ  3er. Suplente: MARTINA CELAYA MONTOYA</p>	<p>Distrito Federal: 4) VICTORIA DE DURANGO  Distrito Local: 2) VICTORIA DE DURANGO  Municipio: 5) DURANGO  Localidad: 1) VICTORIA DE DURANGO  Sección: 1402 B1</p> <p>Ubicación: DOMICILIO PARTICULAR, CALLE SAN ANTONIO, NÚMERO 402, FRACCIONAMIENTO SAN FERNANDO, VICTORIA DE DURANGO, CÓDIGO POSTAL 34229, DURANGO, DURANGO., ENTRE CALLE SAN JOAQUIN Y CALLE SAN JAVIER</p> <p>Presidenta/e: YARELI DOLORES GARCIA GONZALEZ</p> <p>1er. Secretaria/o: BENJAMIN CLAY CHITWOOD XX  2do. Secretaria/o: SANDRA MIROSLAVA GALINDO TORRECILLAS</p> <p>1er. Escrutador: ALFONSO GONZALEZ DIAZ  2do. Escrutador: LAURA ELENA PEREZ CASTORENA</p> <p>3er. Escrutador: JUAN JOSE FERMAN DIAZ</p> <p>1er. Suplente: IRMA VICTORIA RIOS TOVAR  2do. Suplente: MARIA MATILDE FELIX NAVA  3er. Suplente: JORGE ANTONIO MORAN MOLINA</p>
<p>Distrito Federal: 4) VICTORIA DE DURANGO  Distrito Local: 2) VICTORIA DE DURANGO  Municipio: 5) DURANGO  Localidad: 1) VICTORIA DE DURANGO  Sección: 1402 C1</p> <p>Ubicación: DOMICILIO PARTICULAR, CALLE MIGUEL LAVEAGA, NÚMERO 204, FRACCIONAMIENTO SAN MARCOS, VICTORIA DE DURANGO, CÓDIGO POSTAL 34225, DURANGO, DURANGO., ENTRE CALLE ORESTES PEREYRA Y CALLE DOROTEO ARANGO</p> <p>Presidenta/e: CARLOS ENRIQUE RODRIGUEZ FRANCO</p> <p>1er. Secretaria/o: ALEJANDRA CARRILLO SANCHEZ  2do. Secretaria/o: JOHANNA MELISSA GARCIA GARCIA</p> <p>1er. Escrutador: ENRIQUE NEVAREZ CANDIA  2do. Escrutador: ADRIANA MAGDALENA CANDIA GARCIA</p> <p>3er. Escrutador: FERNANDO MENDOZA GUERRERO</p> <p>1er. Suplente: JOSE ANGEL ROBLES CASTILLO  2do. Suplente: ZAIDE NALLELY MANRIQUEZ TORRES  3er. Suplente: SOLEDAD LETICIA PAEZ TREVIÑO</p>	<p>Distrito Federal: 4) VICTORIA DE DURANGO  Distrito Local: 2) VICTORIA DE DURANGO  Municipio: 5) DURANGO  Localidad: 1) VICTORIA DE DURANGO  Sección: 1403 B1</p> <p>Ubicación: JARDÍN DE NIÑOS SAN FERNANDO, CALLE TORNEROS, SIN NÚMERO, FRACCIONAMIENTO SAN FERNANDO, VICTORIA DE DURANGO, CÓDIGO POSTAL 34225, DURANGO, DURANGO., CASI ESQUINA CON CALLE SAN JORGE</p> <p>Presidenta/e: SERGIO EDUARDO GURROLA TORRES</p> <p>1er. Secretaria/o: YEIMI GABRIELA ALVARADO AVILA  2do. Secretaria/o: BEATRIZ FERNANDEZ BARBOSA</p> <p>1er. Escrutador: DAFNE NICOLLE HERRERA CASTRO  2do. Escrutador: ESMERALDA FLORES JARAMILLO</p> <p>3er. Escrutador: ARMANDO MARTINEZ FERNANDEZ</p> <p>1er. Suplente: JUAN FRANCISCO ALVARADO QUINTERO  2do. Suplente: MARIA DOLORES GUERRERO SAUCEDO  3er. Suplente: VERONICA MARTINEZ PAEZ</p>
<p>Distrito Federal: 4) VICTORIA DE DURANGO  Distrito Local: 2) VICTORIA DE DURANGO  Municipio: 5) DURANGO  Localidad: 1) VICTORIA DE DURANGO  Sección: 1403 C1</p> <p>Ubicación: JARDÍN DE NIÑOS SAN FERNANDO, CALLE TORNEROS, SIN NÚMERO, FRACCIONAMIENTO SAN FERNANDO, VICTORIA DE DURANGO, CÓDIGO POSTAL 34225, DURANGO, DURANGO., CASI ESQUINA CON CALLE SAN JORGE</p> <p>Presidenta/e: IRVING YOMAR HUIZAR LOPEZ</p> <p>1er. Secretaria/o: JUAN ANTONIO ALVARADO FERNANDEZ  2do. Secretaria/o: SANDRA GONZALEZ LOPEZ</p> <p>1er. Escrutador: MARIA DE LOURDES MANJARREZ SALAZAR  2do. Escrutador: KASSANDRA VALERIA MAGALLANES VALDEZ</p> <p>3er. Escrutador: ROSENDO ACOSTA DOMINGUEZ</p> <p>1er. Suplente: MARIA VICTORIA ALVARADO VILLA  2do. Suplente: MARIA DEL SOCORRO MARTINEZ GONZALEZ  3er. Suplente: ALBERTO MENDIA FLORES</p>	<p>Distrito Federal: 4) VICTORIA DE DURANGO  Distrito Local: 2) VICTORIA DE DURANGO  Municipio: 5) DURANGO  Localidad: 1) VICTORIA DE DURANGO  Sección: 1404 B1</p> <p>Ubicación: DOMICILIO PARTICULAR, CALLE VÍA LÁCTEA, NÚMERO 345, FRACCIONAMIENTO VILLAS DEL GUADIANA II, VICTORIA DE DURANGO, CÓDIGO POSTAL 34224, DURANGO, DURANGO., ESQUINA CON CALLE ARA</p> <p>Presidenta/e: FATIMA DEL CARMEN HERRERA VILLA</p> <p>1er. Secretaria/o: ELIZABETH DEL PILAR HERRERA DE LA CRUZ  2do. Secretaria/o: ROSA MARIA LOPEZ MORALES</p> <p>1er. Escrutador: ELEUTERIA BARRAZA MARTINEZ  2do. Escrutador: RAMON CAMPOS LERMA</p> <p>3er. Escrutador: ELI YASMIN CARRASCO TORRES</p> <p>1er. Suplente: MARIA LORENA FLORES HERNANDEZ  2do. Suplente: MARIA LUISA GUZMAN LABRADOR  3er. Suplente: ANGEL HUMBERTO GALINDO XX</p>

<p>Distrito Federal: 4) VICTORIA DE DURANGO  Distrito Local: 2) VICTORIA DE DURANGO  Municipio: 5) DURANGO  Localidad: 1) VICTORIA DE DURANGO  Sección: 1404 C1</p> <p>Ubicación: DOMICILIO PARTICULAR, CALLE LIRA, NÚMERO 201, FRACCIONAMIENTO VILLAS DEL GUADIANA I, VICTORIA DE DURANGO, CÓDIGO POSTAL 34224, DURANGO, DURANGO., ESQUINA CON CALLE CAPRICORNIO</p> <p>Presidenta/e: XITLALI ANAIS HERNANDEZ GUTIERREZ</p> <p>1er. Secretaria/o: VIVIANA ALCANTAR DURON  2do. Secretaria/o: PEDRO ALVARADO AYALA</p> <p>1er. Escrutador: JAMILETHE ALEJANDRA BUENDIA FLORIANO  2do. Escrutador: IMELDA CARRASCO MELENDEZ</p> <p>3er. Escrutador: NATALIA GUADALUPE CENICEROS GONZALEZ</p> <p>1er. Suplente: JHENY ARACELI GONZALEZ LOPEZ  2do. Suplente: VICTOR MANUEL HERNANDEZ FAVILA  3er. Suplente: MARIA CONCEPCION MARTINEZ CASTRO</p>	<p>Distrito Federal: 4) VICTORIA DE DURANGO  Distrito Local: 2) VICTORIA DE DURANGO  Municipio: 5) DURANGO  Localidad: 1) VICTORIA DE DURANGO  Sección: 1405 B1</p> <p>Ubicación: ESCUELA PRIMARIA MAESTRO JOSÉ HILARIO ROMÁN GONZÁLEZ, CALLE GERMÁN GEDOVIVUS, SIN NÚMERO, FRACCIONAMIENTO RENACIMIENTO, VICTORIA DE DURANGO, CÓDIGO POSTAL 34224, DURANGO, DURANGO., ENTRE CALLE EDUARDO MANET Y CALLE TIZIANO</p> <p>Presidenta/e: JUAN JOSE CHAIDEZ RUBIO</p> <p>1er. Secretaria/o: JESUS DANIEL BARRAZA TORRES  2do. Secretaria/o: IRMA YOLANDA FLORES RODRIGUEZ</p> <p>1er. Escrutador: JULIAN HERNANDEZ GOMEZ  2do. Escrutador: CESAR EMILIANO ONTIVEROS GUERRERO</p> <p>3er. Escrutador: GAEL FEDERICO CAMPILLO HERRERA</p> <p>1er. Suplente: RAFAEL BARRAZA SANTILLAN  2do. Suplente: MARTIN CASTRO JUAREZ  3er. Suplente: PAMELA NOHEMI CAMPOS AYALA</p>
<p>Distrito Federal: 4) VICTORIA DE DURANGO  Distrito Local: 2) VICTORIA DE DURANGO  Municipio: 5) DURANGO  Localidad: 1) VICTORIA DE DURANGO  Sección: 1405 C1</p> <p>Ubicación: ESCUELA PRIMARIA MAESTRO JOSÉ HILARIO ROMÁN GONZÁLEZ, CALLE GERMÁN GEDOVIVUS, SIN NÚMERO, FRACCIONAMIENTO RENACIMIENTO, VICTORIA DE DURANGO, CÓDIGO POSTAL 34224, DURANGO, DURANGO., ENTRE CALLE EDUARDO MANET Y CALLE TIZIANO</p> <p>Presidenta/e: BRAYAN JASSIEL NEVAREZ VELARDE</p> <p>1er. Secretaria/o: JUAN PEDRO CELAYA MUÑOZ  2do. Secretaria/o: MARIA DE JESUS GUERRA VEGA</p> <p>1er. Escrutador: BRENDA LIZETH LANDEROS SOTO  2do. Escrutador: CESAR RAFAEL BARRAZA DOMINGUEZ</p> <p>3er. Escrutador: YOHOMARA NAHIBET ADAME GURROLA</p> <p>1er. Suplente: RICARDO BARRIENTOS CARRILLO  2do. Suplente: ISELA GONZALEZ HERNANDEZ  3er. Suplente: BERTHA BEATRIZ LERMA ELIZALDE</p>	<p>Distrito Federal: 4) VICTORIA DE DURANGO  Distrito Local: 2) VICTORIA DE DURANGO  Municipio: 5) DURANGO  Localidad: 1) VICTORIA DE DURANGO  Sección: 1406 B1</p> <p>Ubicación: ESCUELA PRIMARIA RAMIRO ARRIETA, AVENIDA DEL GUADIANA, SIN NÚMERO, FRACCIONAMIENTO VILLAS DEL GUADIANA I, VICTORIA DE DURANGO, CÓDIGO POSTAL 34224, DURANGO, DURANGO., ESQUINA CON CALLE ANDRÓMEDA</p> <p>Presidenta/e: ANA JANETE ALEGRIA MAGALLANES</p> <p>1er. Secretaria/o: KATHIA VANESSA GOMEZ ROSSO  2do. Secretaria/o: ENRIQUETA CHAVEZ MEZA</p> <p>1er. Escrutador: MARIA GUADALUPE ESPINO ALVAREZ  2do. Escrutador: BRUNO YAIR GONZALEZ SORIA</p> <p>3er. Escrutador: MARTHA GUADALUPE LUNA ORTIZ</p> <p>1er. Suplente: HILDA ADRIANA CHAVEZ GONZALEZ  2do. Suplente: JOSE GUADALUPE DE JESUS GRACIANO HERRERA  3er. Suplente: CESAR CRISTOBAL CANALES LARRETA</p>
<p>Distrito Federal: 4) VICTORIA DE DURANGO  Distrito Local: 2) VICTORIA DE DURANGO  Municipio: 5) DURANGO  Localidad: 1) VICTORIA DE DURANGO  Sección: 1406 C1</p> <p>Ubicación: ESCUELA PRIMARIA RAMIRO ARRIETA, AVENIDA DEL GUADIANA, SIN NÚMERO, FRACCIONAMIENTO VILLAS DEL GUADIANA I, VICTORIA DE DURANGO, CÓDIGO POSTAL 34224, DURANGO, DURANGO., ESQUINA CON CALLE ANDRÓMEDA</p> <p>Presidenta/e: KENIA CHAVEZ HERNANDEZ</p> <p>1er. Secretaria/o: HIMNI ABRIL GUADALUPE HERNANDEZ  2do. Secretaria/o: JOSEFINA CASAS OROZCO</p> <p>1er. Escrutador: ROSA ISELA GOMEZ RIVAS  2do. Escrutador: FERNANDO JAVIER GUEVARA OLGUIN</p> <p>3er. Escrutador: HUMBERTO MEDINA FERMAN</p> <p>1er. Suplente: MARIA BERTHA CORRAL RODRIGUEZ  2do. Suplente: ALICIA MARTINEZ SANCHEZ  3er. Suplente: JOSE BRAULIO HERNANDEZ CALZADA</p>	<p>Distrito Federal: 4) VICTORIA DE DURANGO  Distrito Local: 2) VICTORIA DE DURANGO  Municipio: 5) DURANGO  Localidad: 1) VICTORIA DE DURANGO  Sección: 1407 B1</p> <p>Ubicación: ESCUELA PRIMARIA NIÑOS HÉROES, CALLE ANACLETO LÓPEZ, SIN NÚMERO, FRACCIONAMIENTO SAN MARCOS, VICTORIA DE DURANGO, CÓDIGO POSTAL 34225, DURANGO, DURANGO., FRENTE A TIENDA DE ABARROTOS Y PAPELERÍA EL CLIP</p> <p>Presidenta/e: MANUEL CAZARES FLORES</p> <p>1er. Secretaria/o: ALEJANDRA DE LEON BONILLA  2do. Secretaria/o: LUZ ELENA ALEMAN PARRA</p> <p>1er. Escrutador: ADRIANA ALMEIDA PACHECO  2do. Escrutador: KAROL NEFTALI ELIZALDE CRUZ</p> <p>3er. Escrutador: SAYDA KENIA HERRERA RODRIGUEZ</p> <p>1er. Suplente: JANETH ADRIANA MIER ONTIVEROS  2do. Suplente: IRMA CASTILLO VALENCIANA  3er. Suplente: JOSE GARCIA VAZQUEZ</p>

<p>Distrito Federal: 4) VICTORIA DE DURANGO          Distrito Local: 2) VICTORIA DE DURANGO          Municipio: 5) DURANGO          Localidad: 1) VICTORIA DE DURANGO          Sección: 1407 C1</p> <p>Ubicación: ESCUELA PRIMARIA NIÑOS HÉROES, CALLE ANACLETO LÓPEZ, SIN NÚMERO, FRACCIONAMIENTO SAN MARCOS, VICTORIA DE DURANGO, CÓDIGO POSTAL 34225, DURANGO, DURANGO., FRENTE A TIENDA DE ABARROTOS Y PAPELERÍA EL CLIP</p> <p>Presidenta/e: MONICA ELIZABETH CAZAREZ FLORES</p> <p>1er. Secretaria/o: JACQUELINE ESPARZA AVALOS          2do. Secretaria/o: DIANA PAOLA ALMEIDA FLORES</p> <p>1er. Escrutador: DIANA CAROLINA CAMPOS BURCIAGA          2do. Escrutador: FRANCISCO GONZALEZ LUGO          3er. Escrutador: JOSE LUIS MANRIQUEZ TORRES</p> <p>1er. Suplente: PORFIRIA AMAYA IBAÑEZ          2do. Suplente: JUAN JORGE GARCIA CARDOZA          3er. Suplente: CHRISTIAN JAVIER MEDINA HERRERA</p>	<p>Distrito Federal: 4) VICTORIA DE DURANGO          Distrito Local: 2) VICTORIA DE DURANGO          Municipio: 5) DURANGO          Localidad: 1) VICTORIA DE DURANGO          Sección: 1408 B1</p> <p>Ubicación: DOMICILIO PARTICULAR, CALLE DEL SOL, NÚMERO 129, FRACCIONAMIENTO LA LUZ, VICTORIA DE DURANGO, CÓDIGO POSTAL 34225, DURANGO, DURANGO., ENTRE CALLE PROFESORA JUANA VILLALOBOS Y CALLE ENRIQUE C REBSAMEN</p> <p>Presidenta/e: OMAR CASTILLO MARTINEZ</p> <p>1er. Secretaria/o: CYNTHIA ALVAREZ AGUIRRE          2do. Secretaria/o: CINTHYA CERVANTES CERVANTES</p> <p>1er. Escrutador: AURORA GUADALUPE GARCIA VAZQUEZ          2do. Escrutador: KEYLA VICTORIA MACUITL XX          3er. Escrutador: GASTON EMMANUEL FLORES PULGARIN</p> <p>1er. Suplente: CLARA YATZEIRY MONTALVO MARROQUIN          2do. Suplente: FRANCISCA BUENO GONZALEZ          3er. Suplente: TANIA GONZALEZ MORENO</p>
<p>Distrito Federal: 4) VICTORIA DE DURANGO          Distrito Local: 2) VICTORIA DE DURANGO          Municipio: 5) DURANGO          Localidad: 1) VICTORIA DE DURANGO          Sección: 1408 C1</p> <p>Ubicación: DOMICILIO PARTICULAR, CALLE PROFESOR JAIME TORRES BODET, NÚMERO 126, FRACCIONAMIENTO LA LUZ, VICTORIA DE DURANGO, CÓDIGO POSTAL 34225, DURANGO, DURANGO., ENTRE CALLE PROFESORA JUANA VILLALOBOS Y PROFESOR RAMÓN G BENTIL</p> <p>Presidenta/e: RAMON JACKANDREE MONTOYA MIRANDA</p> <p>1er. Secretaria/o: MARIA GABRIELA BLANCO VILLARREAL          2do. Secretaria/o: MA. GUADALUPE DIAZ GÜERECA</p> <p>1er. Escrutador: JOSE RAUL GONZALEZ MARTINEZ          2do. Escrutador: ANA LAURA MARROQUIN RENTERIA          3er. Escrutador: AYLEEN MARIAN GARCIA FLORES</p> <p>1er. Suplente: DAMARIS LIZETH ARTEAGA MARTINEZ          2do. Suplente: KATHYA YAMIL CASTILLO NEVAREZ          3er. Suplente: ANDRES LOPEZ RAMIREZ</p>	<p>Distrito Federal: 4) VICTORIA DE DURANGO          Distrito Local: 2) VICTORIA DE DURANGO          Municipio: 5) DURANGO          Localidad: 1) VICTORIA DE DURANGO          Sección: 1409 B1</p> <p>Ubicación: DOMICILIO PARTICULAR, CALLE OSA MAYOR, NÚMERO 239, FRACCIONAMIENTO VILLAS DEL GUADIANA I, VICTORIA DE DURANGO, CÓDIGO POSTAL 34224, DURANGO, DURANGO., ENTRE CALLE ARIES Y CALLE CAPRICORNIO</p> <p>Presidenta/e: ESMERALDA DE JESUS CALDERON AVIÑA</p> <p>1er. Secretaria/o: MARIA DE LA CRUZ CONTRERAS MERCADO          2do. Secretaria/o: BRICEIDA GUADALUPE MORENO DE SANTIAGO</p> <p>1er. Escrutador: SILVIA ALICIA CARRILLO ESQUIVEL          2do. Escrutador: SANDRA GUADALUPE AVALOS SANCHEZ          3er. Escrutador: BLANCA LIZBET GONZALEZ GARCIA</p> <p>1er. Suplente: ERIC JASIEL PONCE CORONADO          2do. Suplente: YAHAIRA GEOVANNA BARCENAS HERNANDEZ          3er. Suplente: YADIRA MEDRANO MORALES</p>
<p>Distrito Federal: 4) VICTORIA DE DURANGO          Distrito Local: 2) VICTORIA DE DURANGO          Municipio: 5) DURANGO          Localidad: 1) VICTORIA DE DURANGO          Sección: 1409 C1</p> <p>Ubicación: DOMICILIO PARTICULAR, CALLE OSA MAYOR, NÚMERO 237, FRACCIONAMIENTO VILLAS DEL GUADIANA I, VICTORIA DE DURANGO, CÓDIGO POSTAL 34224, DURANGO, DURANGO., CASI ESQUINA CON CALLE LEO</p> <p>Presidenta/e: EMMANUEL CALZADA BELTRAN</p> <p>1er. Secretaria/o: KEILA EUNICE GARCIA DURAN          2do. Secretaria/o: MARIANA ARREOLA VARGAS</p> <p>1er. Escrutador: JONATHAN EZEQUIEL AVALOS SANCHEZ          2do. Escrutador: OLGA ERIKA CERVANTES IBAÑEZ          3er. Escrutador: GERARDO ADRIAN MARTINEZ ESTRADA</p> <p>1er. Suplente: EFREN DE LA CRUZ GOMEZ          2do. Suplente: ALICIA CABRERA VARGAS          3er. Suplente: LAURA MARGARITA PARTIDA PEINADO</p>	<p>Distrito Federal: 4) VICTORIA DE DURANGO          Distrito Local: 2) VICTORIA DE DURANGO          Municipio: 5) DURANGO          Localidad: 1) VICTORIA DE DURANGO          Sección: 1410 B1</p> <p>Ubicación: ESCUELA SECUNDARIA NELLIE CAMPOBELLO, AVENIDA SAN LUIS, SIN NÚMERO, FRACCIONAMIENTO FLORENCIA, VICTORIA DE DURANGO, CÓDIGO POSTAL 34224, DURANGO, DURANGO., A UN COSTADO DE LA PREPARATORIA JOSÉ REVUELTAS</p> <p>Presidenta/e: HILDA MORENO ALVAREZ</p> <p>1er. Secretaria/o: MARIA DEL ROSARIO LERMA HERRERA          2do. Secretaria/o: VANESSA LORELEI BARRAZA LOPEZ</p> <p>1er. Escrutador: ADRIANA HERNANDEZ PIZAÑA          2do. Escrutador: KATHIA ZULEIMA LOZANO PACHECO          3er. Escrutador: CUTBERTO DOMINGUEZ HERRERA</p> <p>1er. Suplente: EFREN ENRIQUE HERNANDEZ FAVILA          2do. Suplente: VICTOR MANUEL DE LA PAZ FLORES          3er. Suplente: FRANCISCO JAVIER LEAL BERNADAC</p>



<p>Distrito Federal: 4) VICTORIA DE DURANGO          Distrito Local: 2) VICTORIA DE DURANGO          Municipio: 5) DURANGO          Localidad: 1) VICTORIA DE DURANGO          Sección: 1410 C1</p> <p>Ubicación: ESCUELA SECUNDARIA NELLIE CAMPOBELLO, AVENIDA SAN LUIS, SIN NÚMERO, FRACCIONAMIENTO FLORENCIA, VICTORIA DE DURANGO, CÓDIGO POSTAL 34224, DURANGO, DURANGO., A UN COSTADO DE LA PREPARATORIA JOSÉ REVUELTAS</p> <p>Presidenta/e: ANA ARACELY OCHOA MANCERA</p> <p>1er. Secretaria/o: JOSE ANTONIO ECHEGARAY PLATAS          2do. Secretaria/o: MA DE LA LUZ ARIAS GONZALEZ</p> <p>1er. Escrutador: ITZEL FERNANDA HUERTA CARRIZOSA          2do. Escrutador: ROSA ANGELA LOPEZ MARTINEZ          3er. Escrutador: MANUELA GONZALEZ CONDE</p> <p>1er. Suplente: YULMA ALVARADO LARA          2do. Suplente: ROSENDO DUARTE HERNANDEZ          3er. Suplente: JOSE LUIS MONTAÑEZ RUEDA</p>	<p>Distrito Federal: 4) VICTORIA DE DURANGO          Distrito Local: 2) VICTORIA DE DURANGO          Municipio: 5) DURANGO          Localidad: 1) VICTORIA DE DURANGO          Sección: 1411 B1</p> <p>Ubicación: ESCUELA PRIMARIA BICENTENARIO DE MÉXICO, CALLE ROBLE, SIN NÚMERO, FRACCIONAMIENTO LOS ARBOLITOS, VICTORIA DE DURANGO, CÓDIGO POSTAL 34224, DURANGO, DURANGO., ENTRE AVENIDA CONSTELACIONES Y CALLE AURIGA</p> <p>Presidenta/e: JUAN MANUEL GUERRERO VENEGAS</p> <p>1er. Secretaria/o: MELANIE GUADALUPE LERMA REYES          2do. Secretaria/o: EVELYN ANDREA NAVAR MEDINA</p> <p>1er. Escrutador: VICENTE JAQUEZ GALINDO          2do. Escrutador: ESLY NAGAY MAYORGA CORNEJO          3er. Escrutador: LUZ MARIA GONZALEZ MEDINA</p> <p>1er. Suplente: PATRICIA JUDITH HERNANDEZ HERNANDEZ          2do. Suplente: PATRICIA MORENO AVILA          3er. Suplente: EVA ORDOÑEZ MASCORRO</p>
<p>Distrito Federal: 4) VICTORIA DE DURANGO          Distrito Local: 2) VICTORIA DE DURANGO          Municipio: 5) DURANGO          Localidad: 1) VICTORIA DE DURANGO          Sección: 1411 C1</p> <p>Ubicación: ESCUELA PRIMARIA BICENTENARIO DE MÉXICO, CALLE ROBLE, SIN NÚMERO, FRACCIONAMIENTO LOS ARBOLITOS, VICTORIA DE DURANGO, CÓDIGO POSTAL 34224, DURANGO, DURANGO., ENTRE AVENIDA CONSTELACIONES Y CALLE AURIGA</p> <p>Presidenta/e: VALERIA CAROLINA JAQUEZ SANCHEZ</p> <p>1er. Secretaria/o: MARTHA LETICIA DE LA CRUZ GONZALEZ          2do. Secretaria/o: DANIELA CASTANEDA XX</p> <p>1er. Escrutador: AARON JAVIER MARTINEZ FUENTES          2do. Escrutador: ALONDRA ARCINIEGA GONZALEZ          3er. Escrutador: MARIA GEMA GUZMAN HERRERA</p> <p>1er. Suplente: SILVIA IBARRA MIRANDA          2do. Suplente: CLETO MUÑOZ ARREOLA          3er. Suplente: MARIA RODRIGA BONILLA BUSTAMANTE</p>	<p>Distrito Federal: 4) VICTORIA DE DURANGO          Distrito Local: 2) VICTORIA DE DURANGO          Municipio: 5) DURANGO          Localidad: 1) VICTORIA DE DURANGO          Sección: 1412 B1</p> <p>Ubicación: JARDÍN DE NIÑOS 8 DE JULIO, AVENIDA CONSTELACIONES, SIN NÚMERO, FRACCIONAMIENTO VALLE DE GUADALUPE, VICTORIA DE DURANGO, CÓDIGO POSTAL 34224, DURANGO, DURANGO., ENTRE CALLEJÓN DE LOS MILAGROS Y CALLE VALLE DE MARÍA</p> <p>Presidenta/e: GABRIELA FLORES PERALES</p> <p>1er. Secretaria/o: GLORIA CASTRO JUAREZ          2do. Secretaria/o: ALEJANDRA GUADALUPE ESTUPIÑAN HERNANDEZ</p> <p>1er. Escrutador: KAREN ALONDRA IBARRA NAJERA          2do. Escrutador: JOSE CALIXTO GALLARDO SILVA          3er. Escrutador: ADRIANA SOFIA CARRILLO CHAVEZ</p> <p>1er. Suplente: ELIZABETH DELGADO SALAS          2do. Suplente: MILAGROS MA DOLORES GONZALEZ GARCIA          3er. Suplente: BLANCA ESTELA HERRERA OROPEZA</p>
<p>Distrito Federal: 4) VICTORIA DE DURANGO          Distrito Local: 2) VICTORIA DE DURANGO          Municipio: 5) DURANGO          Localidad: 1) VICTORIA DE DURANGO          Sección: 1412 C1</p> <p>Ubicación: JARDÍN DE NIÑOS 8 DE JULIO, AVENIDA CONSTELACIONES, SIN NÚMERO, FRACCIONAMIENTO VALLE DE GUADALUPE, VICTORIA DE DURANGO, CÓDIGO POSTAL 34224, DURANGO, DURANGO., ENTRE CALLEJÓN DE LOS MILAGROS Y CALLE VALLE DE MARÍA</p> <p>Presidenta/e: ARACELI ALVAREZ PADILLA</p> <p>1er. Secretaria/o: MARIA REYES CONDE MIRANDA          2do. Secretaria/o: NAYELY VERONICA GALVAN SANCHEZ</p> <p>1er. Escrutador: KATIA RUBI LEYVA RUIZ          2do. Escrutador: KENIA TERESA ALARCON CARRILLO          3er. Escrutador: ADRIANA CASAS ESCOBAR</p> <p>1er. Suplente: RODOLFO ALEJANDRO FELIX MIRANDA          2do. Suplente: LUIS DANIEL HERNANDEZ GUILLEN          3er. Suplente: JUANA LOPEZ OLIVAS</p>	<p>Distrito Federal: 4) VICTORIA DE DURANGO          Distrito Local: 2) VICTORIA DE DURANGO          Municipio: 5) DURANGO          Localidad: 1) VICTORIA DE DURANGO          Sección: 1412 C2</p> <p>Ubicación: JARDÍN DE NIÑOS 8 DE JULIO, AVENIDA CONSTELACIONES, SIN NÚMERO, FRACCIONAMIENTO VALLE DE GUADALUPE, VICTORIA DE DURANGO, CÓDIGO POSTAL 34224, DURANGO, DURANGO., ENTRE CALLEJÓN DE LOS MILAGROS Y CALLE VALLE DE MARÍA</p> <p>Presidenta/e: MONICA YUDITH LUNA IRIGOYEN</p> <p>1er. Secretaria/o: XIMENA DIAZ GUERRERO          2do. Secretaria/o: BETSABE HERNANDEZ SIMENTAL</p> <p>1er. Escrutador: JOSE JUAN CHAVARRIA SOLIS          2do. Escrutador: VICTOR CIRILO ARJON VILLOBOS          3er. Escrutador: DIANA ELIZABETH CEPEDA CASAS</p> <p>1er. Suplente: MARTINA GALLEGOS ALVARADO          2do. Suplente: DAVID HERNANDEZ HUIZAR          3er. Suplente: MOISES JAVIER LERMA LUNA</p>

<p>Distrito Federal: 4) VICTORIA DE DURANGO          Distrito Local: 2) VICTORIA DE DURANGO          Municipio: 5) DURANGO          Localidad: 1) VICTORIA DE DURANGO          Sección: 1413 B1</p> <p>Ubicación: DOMICILIO PARTICULAR, CALLE ARINDELA, NÚMERO 133, FRACCIONAMIENTO SAN LUIS, VICTORIA DE DURANGO, CÓDIGO POSTAL 34224, DURANGO, DURANGO., ENTRE AVENIDA SAN LUIS Y AVENIDA SOLIDARIDAD</p> <p>Presidenta/e: MARIA LUISA OCHOA AVENDAÑO</p> <p>1er. Secretaria/o: ADRIAN ISIDRO FLORES MORALES          2do. Secretaria/o: PALMIRA HERNANDEZ CARRAZCO</p> <p>1er. Escrutador: BRUNO EDUARDO AGUIRRE RODRIGUEZ          2do. Escrutador: JESSICA AYLIN MORALES ORRANTE          3er. Escrutador: JESUS JARED HERRERA GRANADOS</p> <p>1er. Suplente: EDGAR OMAR LOPEZ DE LA ROSA          2do. Suplente: MARIA DE LA PAZ CAMACHO ALMEIDA          3er. Suplente: JOSE MANUEL GONZALEZ GARCIA</p>	<p>Distrito Federal: 4) VICTORIA DE DURANGO          Distrito Local: 2) VICTORIA DE DURANGO          Municipio: 5) DURANGO          Localidad: 1) VICTORIA DE DURANGO          Sección: 1413 C1</p> <p>Ubicación: DOMICILIO PARTICULAR, CALLE ARINDELA, NÚMERO 117, FRACCIONAMIENTO SAN LUIS, VICTORIA DE DURANGO, CÓDIGO POSTAL 34224, DURANGO, DURANGO., ENTRE AVENIDA SAN LUIS Y AVENIDA SOLIDARIDAD</p> <p>Presidenta/e: DIANA ELIZABETH CORTES RUIZ</p> <p>1er. Secretaria/o: ANA ROCIO GALAVIZ CALDERON          2do. Secretaria/o: CINTHYA MARISOL HERNANDEZ GRACIANO</p> <p>1er. Escrutador: ALEJANDRA IVETTE CANO GARCIA          2do. Escrutador: BRENDA YARELI FRIAS GUZMAN          3er. Escrutador: NORMA PATRICIA HERRERA QUEZADA</p> <p>1er. Suplente: MARIO ALBERTO MADORA ARREOLA          2do. Suplente: ADRIANA CORONADO ESCOBEDO          3er. Suplente: JESUS CARLOS GUERECA RODRIGUEZ</p>
<p>Distrito Federal: 4) VICTORIA DE DURANGO          Distrito Local: 2) VICTORIA DE DURANGO          Municipio: 5) DURANGO          Localidad: 1) VICTORIA DE DURANGO          Sección: 1414 B1</p> <p>Ubicación: JARDÍN DE NIÑOS ADOLFO CIENFUEGOS Y CAMUS, CALLE ABISINIA, SIN NÚMERO, FRACCIONAMIENTO SAN LUIS, VICTORIA DE DURANGO, CÓDIGO POSTAL 34224, DURANGO, DURANGO., ENTRE CALLE ARMENIA Y CALLE ALEJANDRÍA</p> <p>Presidenta/e: SILVIA CHAIREZ ARAIZA</p> <p>1er. Secretaria/o: DANIEL ARMANDO AVILA AVILA          2do. Secretaria/o: YAZMIN GONZALEZ REYES</p> <p>1er. Escrutador: MIRIAM ANDREA HERNANDEZ ROBLES          2do. Escrutador: CARLOS EDUARDO CARRILLO DE LA CRUZ          3er. Escrutador: MARIA DE LOURDES HERNANDEZ FAVILA</p> <p>1er. Suplente: LETICIA BARRIENTOS SANTA CRUZ          2do. Suplente: MARIA ESTHER GONZALEZ VARGAS          3er. Suplente: ANA MARILU PALOMAREZ SIMENTAL</p>	<p>Distrito Federal: 4) VICTORIA DE DURANGO          Distrito Local: 2) VICTORIA DE DURANGO          Municipio: 5) DURANGO          Localidad: 1) VICTORIA DE DURANGO          Sección: 1414 C1</p> <p>Ubicación: JARDÍN DE NIÑOS ADOLFO CIENFUEGOS Y CAMUS, CALLE ABISINIA, SIN NÚMERO, FRACCIONAMIENTO SAN LUIS, VICTORIA DE DURANGO, CÓDIGO POSTAL 34224, DURANGO, DURANGO., ENTRE CALLE ARMENIA Y CALLE ALEJANDRÍA</p> <p>Presidenta/e: ADAN SAID FLORES BARRAZA</p> <p>1er. Secretaria/o: FERNANDO GAMIZ VELOZ          2do. Secretaria/o: ALONDRA YARED GRANADOS BORREGO</p> <p>1er. Escrutador: JESSICA BELEM PEREZ CEPEDA          2do. Escrutador: BLANCA ESTELA DE LA CRUZ ALVARADO          3er. Escrutador: GEORGINA NAJERA SABINAS</p> <p>1er. Suplente: SARAHI CONTRERAS MERAZ          2do. Suplente: YESICA ALEJANDRA GUTIERREZ MARTINEZ          3er. Suplente: BENITO ALEMAN GOMEZ</p>
<p>Distrito Federal: 4) VICTORIA DE DURANGO          Distrito Local: 2) VICTORIA DE DURANGO          Municipio: 5) DURANGO          Localidad: 1) VICTORIA DE DURANGO          Sección: 1415 B1</p> <p>Ubicación: DOMICILIO PARTICULAR, AVENIDA CONSTELACIONES, NÚMERO 139, FRACCIONAMIENTO LOS ENCINOS, VICTORIA DE DURANGO, CÓDIGO POSTAL 34225, DURANGO, DURANGO., ENTRE CALLE OLMOS Y PINO SUÁREZ, AL FINAL DE AVENIDA CONSTELACIONES</p> <p>Presidenta/e: JUAN IGNACIO ACOSTA GAMIZ</p> <p>1er. Secretaria/o: EDNA AILED CARDOZA PACHECO          2do. Secretaria/o: LUIS ANTONIO ESTRADA ALVARADO</p> <p>1er. Escrutador: JESUS ALEJANDRO GARCIA NUÑEZ          2do. Escrutador: MARIA GUADALUPE GRACIANO GUTIERREZ          3er. Escrutador: MARIA MAGDALENA JAQUEZ SOSA</p> <p>1er. Suplente: JORGE BERNABE LUNA TRIANA          2do. Suplente: CUAUHTEMOC CARRERA PUENTES          3er. Suplente: MARIA VIRIDIANA GONZALEZ PULE</p>	<p>Distrito Federal: 4) VICTORIA DE DURANGO          Distrito Local: 1) VICTORIA DE DURANGO          Municipio: 5) DURANGO          Localidad: 1) VICTORIA DE DURANGO          Sección: 1448 B1</p> <p>Ubicación: JARDÍN DE NIÑOS NACIONES UNIDAS, CALLE SIN NOMBRE, SIN NÚMERO, COLONIA SAN JUAN, VICTORIA DE DURANGO, CÓDIGO POSTAL 34208, DURANGO, DURANGO., ENTRE AVENIDA JOSÉ MARÍA PATONI Y CALLE SAN PABLO</p> <p>Presidenta/e: JULIZETH AIDEE BAUTISTA MEDRANO</p> <p>1er. Secretaria/o: ISRAEL DANIEL ACOSTA LUCAS          2do. Secretaria/o: VIOLETA YASAKI ARGUMEDO BELMARES</p> <p>1er. Escrutador: LILIAN MARILIN CANUL TEJEDA          2do. Escrutador: DELFINA ARAGON SARABIA          3er. Escrutador: MADIEL ARAGON SARABIA</p> <p>1er. Suplente: MARIELA BAUTISTA HERNANDEZ          2do. Suplente: BLANCA ELENA BELMARES LUNA          3er. Suplente: CLAUDIA ELIZABETH CASTAÑEDA IBARRA</p>

<p>Distrito Federal: 4) VICTORIA DE DURANGO          Distrito Local: 1) VICTORIA DE DURANGO          Municipio: 5) DURANGO          Localidad: 1) VICTORIA DE DURANGO          Sección: 1449 B1</p> <p>Ubicación: COLEGIO NACIONAL DE EDUCACIÓN PROFESIONAL TÉCNICA, CALLE SELENIO, SIN NUMERO, COLONIA CIUDAD INDUSTRIAL, VICTORIA DE DURANGO, CÓDIGO POSTAL 34143, DURANGO, DURANGO., ESQUINA CON ESTAÑO</p> <p>Presidenta/e: JORGE ALFONSO CARMONA SOTO</p> <p>1er. Secretaria/o: LUIS MANUEL BARRON VILLANUEVA          2do. Secretaria/o: CLAUDIA ADRIANA CURIEL GUTIERREZ</p> <p>1er. Escrutador: DANIELA ANDREA LERMA VILLARREAL          2do. Escrutador: EDER JESUS LOPEZ HERNANDEZ          3er. Escrutador: MARLLEL CISNEROS GONZALEZ</p> <p>1er. Suplente: BEATRIZ CRISTINA ESPINO DE LA TORRE          2do. Suplente: JOSE GABRIEL LEYVA MEJIA          3er. Suplente: JOSE ARMANDO CARRILLO RUTIAGA</p>	<p>Distrito Federal: 4) VICTORIA DE DURANGO          Distrito Local: 1) VICTORIA DE DURANGO          Municipio: 5) DURANGO          Localidad: 1) VICTORIA DE DURANGO          Sección: 1449 C1</p> <p>Ubicación: COLEGIO NACIONAL DE EDUCACIÓN PROFESIONAL TÉCNICA, CALLE SELENIO, SIN NUMERO, COLONIA CIUDAD INDUSTRIAL, VICTORIA DE DURANGO, CÓDIGO POSTAL 34143, DURANGO, DURANGO., ESQUINA CON ESTAÑO</p> <p>Presidenta/e: ALEJANDRO GUERRERO RODRIGUEZ</p> <p>1er. Secretaria/o: ZULEMA DEL CARMEN BUSTAMANTE HERRERA          2do. Secretaria/o: GREGORIO DIERA ESCOBEDO</p> <p>1er. Escrutador: MALLENTZY ANAHID DE LA CRUZ VALDEZ          2do. Escrutador: KAREN GUADALUPE LEYVA FLORES          3er. Escrutador: TERESA DE JESUS DELGADO RENTERIA</p> <p>1er. Suplente: SERGIO EDUARDO GAYTAN ARREOLA          2do. Suplente: MANUELA LUCERO NEVAREZ          3er. Suplente: ERIKA DIAZ TERAN</p>
<p>Distrito Federal: 4) VICTORIA DE DURANGO          Distrito Local: 1) VICTORIA DE DURANGO          Municipio: 5) DURANGO          Localidad: 1) VICTORIA DE DURANGO          Sección: 1449 C2</p> <p>Ubicación: COLEGIO NACIONAL DE EDUCACIÓN PROFESIONAL TÉCNICA, CALLE SELENIO, SIN NUMERO, COLONIA CIUDAD INDUSTRIAL, VICTORIA DE DURANGO, CÓDIGO POSTAL 34143, DURANGO, DURANGO., ESQUINA CON ESTAÑO</p> <p>Presidenta/e: ARACELI BAÑUELOS PAREDES</p> <p>1er. Secretaria/o: MARIA VICTORIA CHAIDEZ GURROLA          2do. Secretaria/o: RUTH MIRIAM GONZALEZ ORTIZ</p> <p>1er. Escrutador: HECTOR HUGO HERNANDEZ SANTANA          2do. Escrutador: PATRICIA IVONNE ALVARADO NAVARRO          3er. Escrutador: MARIA DE LOURDES DIAZ RODRIGUEZ</p> <p>1er. Suplente: ANA LAURA HERNANDEZ ESQUIVEL          2do. Suplente: GENOVEVA CARRERA DIAZ          3er. Suplente: MARIA DEL CARMEN JARA CHACON</p>	<p>Distrito Federal: 4) VICTORIA DE DURANGO          Distrito Local: 1) VICTORIA DE DURANGO          Municipio: 5) DURANGO          Localidad: 1) VICTORIA DE DURANGO          Sección: 1450 B1</p> <p>Ubicación: ESCUELA PRIMARIA PROFESORA ROSARIO ASTORGA DE RUIZ, CALLE PASEO DEL OBISPO, NUMERO 201, FRACCIONAMIENTO PASO REAL, VICTORIA DE DURANGO, CÓDIGO POSTAL 34204, DURANGO, DURANGO., ENTRE CALLE CAMINO DE LOS ASERRADEROS Y CALLE SAN LUCAS</p> <p>Presidenta/e: NORMA ACOSTA LOPEZ</p> <p>1er. Secretaria/o: MARIA REBECA CAZARES SOLIS          2do. Secretaria/o: DIANA NALLELY FIERRO GALLEGOS</p> <p>1er. Escrutador: LUIS ENRIQUE MONTOYA DE LOS RIOS          2do. Escrutador: ELIOT GALLEGOS VEGA          3er. Escrutador: MARIA DE JESUS CASTRO SANTANA</p> <p>1er. Suplente: JOSE DE JESUS GOMEZ GARCIA          2do. Suplente: JAIME JUAREZ BARRIOS          3er. Suplente: PAOLA JANETH OLIVO SOTO</p>
<p>Distrito Federal: 4) VICTORIA DE DURANGO          Distrito Local: 1) VICTORIA DE DURANGO          Municipio: 5) DURANGO          Localidad: 1) VICTORIA DE DURANGO          Sección: 1450 C1</p> <p>Ubicación: ESCUELA PRIMARIA PROFESORA ROSARIO ASTORGA DE RUIZ, CALLE PASEO DEL OBISPO, NUMERO 201, FRACCIONAMIENTO PASO REAL, VICTORIA DE DURANGO, CÓDIGO POSTAL 34204, DURANGO, DURANGO., ENTRE CALLE CAMINO DE LOS ASERRADEROS Y CALLE SAN LUCAS</p> <p>Presidenta/e: BLANCA ELVIRA ALVIDREZ TORRES</p> <p>1er. Secretaria/o: ADRIAN IVAN CORDERO MANCINAS          2do. Secretaria/o: ROSA IMELDA GARCIA FLORES</p> <p>1er. Escrutador: MARIA DE LA SOLEDAD MORENO BRECEDA          2do. Escrutador: MARICRUZ AGUILAR OSUNA          3er. Escrutador: JULIA DELGADO GOMEZ</p> <p>1er. Suplente: SUJEIRI YADIRA GUTIERREZ ORTIZ          2do. Suplente: ROCIO DEL CARMEN LERMA CASAS          3er. Suplente: MARIA DOLORES DURAN MERCADO</p>	<p>Distrito Federal: 4) VICTORIA DE DURANGO          Distrito Local: 1) VICTORIA DE DURANGO          Municipio: 5) DURANGO          Localidad: 1) VICTORIA DE DURANGO          Sección: 1450 C2</p> <p>Ubicación: ESCUELA PRIMARIA PROFESORA ROSARIO ASTORGA DE RUIZ, CALLE PASEO DEL OBISPO, NUMERO 201, FRACCIONAMIENTO PASO REAL, VICTORIA DE DURANGO, CÓDIGO POSTAL 34204, DURANGO, DURANGO., ENTRE CALLE CAMINO DE LOS ASERRADEROS Y CALLE SAN LUCAS</p> <p>Presidenta/e: AIDA ANTUNEZ CALDERON</p> <p>1er. Secretaria/o: CELIA CORDERO ZAVALA          2do. Secretaria/o: YOLANDA HERNANDEZ SALAS</p> <p>1er. Escrutador: EDUARDO ALBERTO AMADOR MEDINA          2do. Escrutador: SANDRA LUZ BANDERAS MARTINEZ          3er. Escrutador: CLAUDIA PATRICIA FARIAS MARTINEZ</p> <p>1er. Suplente: LILIA ANGELICA HERNANDEZ HERRERA          2do. Suplente: MARIA GABRIELA MARTINEZ LIRA          3er. Suplente: HERMELINDO JIMENEZ MARTINEZ</p>

<p>Distrito Federal: 4) VICTORIA DE DURANGO  Distrito Local: 1) VICTORIA DE DURANGO  Municipio: 5) DURANGO  Localidad: 1) VICTORIA DE DURANGO  Sección: 1450 C3</p> <p>Ubicación: ESCUELA PRIMARIA PROFESORA ROSARIO ASTORGA DE RUIZ, CALLE PASEO DEL OBISPO, NÚMERO 201, FRACCIONAMIENTO PASO REAL, VICTORIA DE DURANGO, CÓDIGO POSTAL 34204, DURANGO, DURANGO., ENTRE CALLE CAMINO DE LOS ASERRADEROS Y CALLE SAN LUCAS</p> <p>Presidenta/e: JAQUELINE ARACELY AVILA LUNA</p> <p>1er. Secretaria/o: ABEL DIAZ BARBOSA</p> <p>2do. Secretaria/o: SALVADOR ALFONSO LOPEZ IBARRA</p> <p>1er. Escrutador: MARIA BRENDA DIAZ SERRATO</p> <p>2do. Escrutador: SAUL BANDERAS OCHOA</p> <p>3er. Escrutador: VERENICE FUNES SALAZAR</p> <p>1er. Suplente: YARA ITZEL JIMENEZ ANTUNEZ</p> <p>2do. Suplente: AIDA XIMENA OCON BURCIAGA</p> <p>3er. Suplente: CINTHIA NAYELI GUERRERO RODRIGUEZ</p>	<p>Distrito Federal: 4) VICTORIA DE DURANGO  Distrito Local: 1) VICTORIA DE DURANGO  Municipio: 5) DURANGO  Localidad: 1) VICTORIA DE DURANGO  Sección: 1451 B1</p> <p>Ubicación: ESCUELA SECUNDARIA TÉCNICA 61, CALLE ZAPATILLA, SIN NÚMERO, JARDINES DE DURANGO, VICTORIA DE DURANGO, CÓDIGO POSTAL 34200, DURANGO, DURANGO., ENTRE BOULEVARD PERIMETRAL FERROCARRIL Y CALLE FRAY VASCO DE QUIROGA</p> <p>Presidenta/e: JUAN GALINDO FLORES</p> <p>1er. Secretaria/o: STEPHANIE GANDARA SERRANO</p> <p>2do. Secretaria/o: DAVID MARTIN CARDOSA RUIZ</p> <p>1er. Escrutador: SAMUEL CHAVEZ ARCARAZ</p> <p>2do. Escrutador: DIRCE YAHAIRA GAMBOA CASTILLO</p> <p>3er. Escrutador: MARIA IRMA MAYORGA AMADOR</p> <p>1er. Suplente: SANDRA JUDITH CASTILLO GARCIA</p> <p>2do. Suplente: JORGE CEBALLOS VILLARREAL</p> <p>3er. Suplente: MIGUEL ANGEL FLORES CHAVEZ</p>
<p>Distrito Federal: 4) VICTORIA DE DURANGO  Distrito Local: 1) VICTORIA DE DURANGO  Municipio: 5) DURANGO  Localidad: 1) VICTORIA DE DURANGO  Sección: 1451 C1</p> <p>Ubicación: ESCUELA SECUNDARIA TÉCNICA 61, CALLE ZAPATILLA, SIN NÚMERO, JARDINES DE DURANGO, VICTORIA DE DURANGO, CÓDIGO POSTAL 34200, DURANGO, DURANGO., ENTRE BOULEVARD PERIMETRAL FERROCARRIL Y CALLE FRAY VASCO DE QUIROGA</p> <p>Presidenta/e: SONIA ELENA GARCIA TORRES</p> <p>1er. Secretaria/o: ANA ISABEL MELENDEZ GUERRERO</p> <p>2do. Secretaria/o: MAURO ALEJANDRO CARRASCO PULIDO</p> <p>1er. Escrutador: VERONICA CISNEROS ALVAREZ</p> <p>2do. Escrutador: CARLOS FERNANDO HORNA GARCIA</p> <p>3er. Escrutador: MARIA GUADALUPE MORENO LARA</p> <p>1er. Suplente: DIVANY SAMANTHA CEBALLOS VALDEZ</p> <p>2do. Suplente: JOEL DOMINGUEZ MORENO</p> <p>3er. Suplente: JORGE OCTAVIO DIAZ MARTINEZ</p>	<p>Distrito Federal: 4) VICTORIA DE DURANGO  Distrito Local: 1) VICTORIA DE DURANGO  Municipio: 5) DURANGO  Localidad: 1) VICTORIA DE DURANGO  Sección: 1451 C2</p> <p>Ubicación: ESCUELA SECUNDARIA TÉCNICA 61, CALLE ZAPATILLA, SIN NÚMERO, JARDINES DE DURANGO, VICTORIA DE DURANGO, CÓDIGO POSTAL 34200, DURANGO, DURANGO., ENTRE BOULEVARD PERIMETRAL FERROCARRIL Y CALLE FRAY VASCO DE QUIROGA</p> <p>Presidenta/e: JULIANA MORALES CASTRO</p> <p>1er. Secretaria/o: CRISTIAN GERARDO LERMA BURCIAGA</p> <p>2do. Secretaria/o: MA DE LA LUZ CARRILLO BARRIOS</p> <p>1er. Escrutador: JAVIER CONTRERAS VARGAS</p> <p>2do. Escrutador: ADRIAN JUAREZ MARTINEZ</p> <p>3er. Escrutador: EDMUNDO CARVAJAL ORTIZ</p> <p>1er. Suplente: MIRIAM ELIZONDO BARRAZA</p> <p>2do. Suplente: MARIA DE LOURDES GONZALEZ SALAZAR</p> <p>3er. Suplente: ALONDRA CORAZON MARTINEZ ENRIQUEZ</p>
<p>Distrito Federal: 4) VICTORIA DE DURANGO  Distrito Local: 1) VICTORIA DE DURANGO  Municipio: 5) DURANGO  Localidad: 1) VICTORIA DE DURANGO  Sección: 1451 C3</p> <p>Ubicación: ESCUELA SECUNDARIA TÉCNICA 61, CALLE ZAPATILLA, SIN NÚMERO, JARDINES DE DURANGO, VICTORIA DE DURANGO, CÓDIGO POSTAL 34200, DURANGO, DURANGO., ENTRE BOULEVARD PERIMETRAL FERROCARRIL Y CALLE FRAY VASCO DE QUIROGA</p> <p>Presidenta/e: ROSAURO DIAZ ORTIZ</p> <p>1er. Secretaria/o: MA. ARTEMISA ARELLANO CARRASCO</p> <p>2do. Secretaria/o: EDITH CHAIDEZ GUZMAN</p> <p>1er. Escrutador: TOMAS ALFONSO GALAVIZ ORTEGA</p> <p>2do. Escrutador: MIRIAM MAYELA LOPEZ RODRIGUEZ</p> <p>3er. Escrutador: NATHANIEL CASTAÑEDA CORRAL</p> <p>1er. Suplente: AIDA GONZALEZ SANCININEA</p> <p>2do. Suplente: ELSA INES CARDOZA SANCHEZ</p> <p>3er. Suplente: EVANGELINA MARTOS SALCEDO</p>	<p>Distrito Federal: 4) VICTORIA DE DURANGO  Distrito Local: 2) VICTORIA DE DURANGO  Municipio: 5) DURANGO  Localidad: 1) VICTORIA DE DURANGO  Sección: 1465 B1</p> <p>Ubicación: ESCUELA PRIMARIA PROFESOR RAÚL FLORES GARCÍA, CALLE ONIX, NÚMERO 302, FRACCIONAMIENTO VILLAS DEL PEDREGAL, VICTORIA DE DURANGO, CÓDIGO POSTAL 34227, DURANGO, DURANGO., ENTRE CALLE CALIZA Y CALLE DOLOMITA</p> <p>Presidenta/e: MALENY LOPEZ MIER</p> <p>1er. Secretaria/o: OSIRIS ALEJANDRO ARREOLA GARCIA</p> <p>2do. Secretaria/o: ELIZABETH FLORES VILLANUEVA</p> <p>1er. Escrutador: PAULA GAYTAN CAMACHO</p> <p>2do. Escrutador: GABRIELA ALVAREZ BENAVIDES</p> <p>3er. Escrutador: ABRIL JANETTE DE LA TORRE HEYNES</p> <p>1er. Suplente: MARITHZA GUARDADO GOMEZ</p> <p>2do. Suplente: JOSE JUAN GUEVARA REYNA</p> <p>3er. Suplente: OCTAVIO AVILA LOPEZ</p>

<p>Distrito Federal: 4) VICTORIA DE DURANGO</p> <p>Distrito Local: 2) VICTORIA DE DURANGO</p> <p>Municipio: 5) DURANGO</p> <p>Localidad: 1) VICTORIA DE DURANGO</p> <p>Sección: 1465 C1</p> <p>Ubicación: ESCUELA PRIMARIA PROFESOR RAÚL FLORES GARCÍA, CALLE ONIX, NÚMERO 302, FRACCIONAMIENTO VILLAS DEL PEDREGAL, VICTORIA DE DURANGO, CÓDIGO POSTAL 34227, DURANGO, DURANGO., ENTRE CALLE CALIZA Y CALLE DOLOMITA</p> <p>Presidenta/e: MAYRA AGUERO CARRASCO</p> <p>1er. Secretaria/o: AMELIA ILEANA AVIÑA VILLARREAL</p> <p>2do. Secretaria/o: MARIO FLORES VILLANUEVA</p> <p>1er. Escrutador: ALIA VERONICA HERNANDEZ TERRONES</p> <p>2do. Escrutador: DAMARISS ABIGAIL GONZALEZ CAMPAGNE</p> <p>3er. Escrutador: ALMA JACARANDA FIGUEROA CARRERA</p> <p>1er. Suplente: GUERRERO CONTRERAS CHAVEZ</p> <p>2do. Suplente: GUADALUPE ADRIANA HERNANDEZ GARCIA</p> <p>3er. Suplente: GREGORIA ESCARCEGA RAMIREZ</p>	<p>Distrito Federal: 4) VICTORIA DE DURANGO</p> <p>Distrito Local: 2) VICTORIA DE DURANGO</p> <p>Municipio: 5) DURANGO</p> <p>Localidad: 1) VICTORIA DE DURANGO</p> <p>Sección: 1465 C2</p> <p>Ubicación: ESCUELA PRIMARIA PROFESOR RAÚL FLORES GARCÍA, CALLE ONIX, NÚMERO 302, FRACCIONAMIENTO VILLAS DEL PEDREGAL, VICTORIA DE DURANGO, CÓDIGO POSTAL 34227, DURANGO, DURANGO., ENTRE CALLE CALIZA Y CALLE DOLOMITA</p> <p>Presidenta/e: URIEL AMARO RIOS</p> <p>1er. Secretaria/o: VICTOR CHACON RAMOS</p> <p>2do. Secretaria/o: LORENA FRIAS LUGO</p> <p>1er. Escrutador: SANTA MONICA LOPEZ MALDONADO</p> <p>2do. Escrutador: ITZEL GUADALUPE ESCOBEDO MERAZ</p> <p>3er. Escrutador: YOLANDA FLORES SIMENTAL</p> <p>1er. Suplente: MARIA TERESA GUARDADO SORIA</p> <p>2do. Suplente: MANUEL ALFREDO MARQUEZ DELGADO</p> <p>3er. Suplente: MANUEL FERNANDEZ JIMENEZ</p>
<p>Distrito Federal: 4) VICTORIA DE DURANGO</p> <p>Distrito Local: 2) VICTORIA DE DURANGO</p> <p>Municipio: 5) DURANGO</p> <p>Localidad: 1) VICTORIA DE DURANGO</p> <p>Sección: 1466 B1</p> <p>Ubicación: ESCUELA PRIMARIA MIGUEL ÁNGEL GALLARDO, CALLE HACIENDA DE ATOTONILCO, SIN NUMERO, FRACCIONAMIENTO SAN GABRIEL, VICTORIA DE DURANGO, CÓDIGO POSTAL 34237, DURANGO, DURANGO., ENTRE CALLE HACIENDA ESCONDIDA Y CALLE MARÍA RAMÍREZ</p> <p>Presidenta/e: MARIA FATIMA BLANCO VARGAS</p> <p>1er. Secretaria/o: JAHIEL MAGDALENA ARREOLA MENDEZ</p> <p>2do. Secretaria/o: IRVING IVAN CISNEROS FAVELA</p> <p>1er. Escrutador: CARLOS GABINO MUÑOZ RODRIGUEZ</p> <p>2do. Escrutador: SAMANTHA GUADALUPE ANDRADE GRACIA</p> <p>3er. Escrutador: ABRIL CAROLINA CARRETE RUIZ</p> <p>1er. Suplente: GUADALUPE GARCIA GLADIN</p> <p>2do. Suplente: YOLANDA PACHECO PANUCO</p> <p>3er. Suplente: ALMA ROCIO CONTRERAS DIAZ</p>	<p>Distrito Federal: 4) VICTORIA DE DURANGO</p> <p>Distrito Local: 2) VICTORIA DE DURANGO</p> <p>Municipio: 5) DURANGO</p> <p>Localidad: 1) VICTORIA DE DURANGO</p> <p>Sección: 1466 C1</p> <p>Ubicación: ESCUELA PRIMARIA MIGUEL ÁNGEL GALLARDO, CALLE HACIENDA DE ATOTONILCO, SIN NUMERO, FRACCIONAMIENTO SAN GABRIEL, VICTORIA DE DURANGO, CÓDIGO POSTAL 34237, DURANGO, DURANGO., ENTRE CALLE HACIENDA ESCONDIDA Y CALLE MARÍA RAMÍREZ</p> <p>Presidenta/e: MA. DE LOS ANGELES CASTILLO DE LA ROSA</p> <p>1er. Secretaria/o: JOSE GETZEMANI ARREOLA REYES</p> <p>2do. Secretaria/o: CLAUDIA PAULINA FLORES PIEDRA</p> <p>1er. Escrutador: BERHTA RAMOS CASALES</p> <p>2do. Escrutador: GUADALUPE JAQUELINA ARREOLA AGUILAR</p> <p>3er. Escrutador: BEATRIZ COLON FREIRE</p> <p>1er. Suplente: RAYMUNDO GUERRERO ENRIQUEZ</p> <p>2do. Suplente: EDWIN ABRAHAM PALACIOS SANTOS</p> <p>3er. Suplente: DOLORES ORDAZ SOTO</p>
<p>Distrito Federal: 4) VICTORIA DE DURANGO</p> <p>Distrito Local: 2) VICTORIA DE DURANGO</p> <p>Municipio: 5) DURANGO</p> <p>Localidad: 1) VICTORIA DE DURANGO</p> <p>Sección: 1466 C2</p> <p>Ubicación: ESCUELA PRIMARIA MIGUEL ÁNGEL GALLARDO, CALLE HACIENDA DE ATOTONILCO, SIN NUMERO, FRACCIONAMIENTO SAN GABRIEL, VICTORIA DE DURANGO, CÓDIGO POSTAL 34237, DURANGO, DURANGO., ENTRE CALLE HACIENDA ESCONDIDA Y CALLE MARÍA RAMÍREZ</p> <p>Presidenta/e: JUAN DE DIOS GARCIA QUEZADA</p> <p>1er. Secretaria/o: LUZ MANUELA CALZADA ORDAZ</p> <p>2do. Secretaria/o: LUIS ENRIQUE GONZALEZ RODRIGUEZ</p> <p>1er. Escrutador: MARITZA ALEJANDRA PEREZ BAUTISTA</p> <p>2do. Escrutador: FELIPE DE JESUS BRISEÑO BARRERA</p> <p>3er. Escrutador: FABIAN ADRIAN CORRAL ALMARAZ</p> <p>1er. Suplente: ALEJANDRO MARTINEZ PADILLA</p> <p>2do. Suplente: MARIA YOLANDA QUINTANA BARRIENTOS</p> <p>3er. Suplente: JOSEFINA RAMIREZ CASTORENA</p>	<p>Distrito Federal: 4) VICTORIA DE DURANGO</p> <p>Distrito Local: 2) VICTORIA DE DURANGO</p> <p>Municipio: 5) DURANGO</p> <p>Localidad: 1) VICTORIA DE DURANGO</p> <p>Sección: 1466 C3</p> <p>Ubicación: ESCUELA PRIMARIA MIGUEL ÁNGEL GALLARDO, CALLE HACIENDA DE ATOTONILCO, SIN NUMERO, FRACCIONAMIENTO SAN GABRIEL, VICTORIA DE DURANGO, CÓDIGO POSTAL 34237, DURANGO, DURANGO., ENTRE CALLE HACIENDA ESCONDIDA Y CALLE MARÍA RAMÍREZ</p> <p>Presidenta/e: ANTONIO DE JESUS MORALES SANCHEZ</p> <p>1er. Secretaria/o: CLAUDIA ALEJANDRA CAMPUZANO GONZALEZ</p> <p>2do. Secretaria/o: FATIMA YOLANDA LOPEZ ALVIDREZ</p> <p>1er. Escrutador: JESUS JOSE AGUIRRE ALVARADO</p> <p>2do. Escrutador: ZACARIAS FRANCISCO CABRERA CARRERA</p> <p>3er. Escrutador: RAYMUNDO DIAZ AGUAYO</p> <p>1er. Suplente: ROSA SILVIA MORALES ESPINO</p> <p>2do. Suplente: MARIA ELENA CAMPUZANO GONZALEZ</p> <p>3er. Suplente: HERIBERTO RANGEL CABRALES</p>

<p>Distrito Federal: 4) VICTORIA DE DURANGO  Distrito Local: 2) VICTORIA DE DURANGO  Municipio: 5) DURANGO  Localidad: 1) VICTORIA DE DURANGO  Sección: 1467 B1</p> <p>Ubicación: ESCUELA SECUNDARIA NICOLÁS BRAVO, CALLE RAÍZ DEL HOMBRE, SIN NÚMERO, FRACCIONAMIENTO ATENAS, VICTORIA DE DURANGO, CÓDIGO POSTAL 34235, DURANGO, DURANGO., ENTRE CALLE SERVIDUMBRE Y BOULEVARD RAYMOND BELL</p> <p>Presidenta/e: BRENDA ARACELY ORTIZ RIVAS</p> <p>1er. Secretaria/o: SALVADOR LUNA PIZARRO  2do. Secretaria/o: MARISOL CASTORENA SANCHEZ</p> <p>1er. Escrutador: ROLANDO GONZALEZ MORENO  2do. Escrutador: ALEXIS LEAL HERRERA</p> <p>3er. Escrutador: MARIA DEL ROSARIO CABRAL OYERBIDES</p> <p>1er. Suplente: ALBERTO FERNANDEZ JUAREZ  2do. Suplente: ESMERALDA ELIZABETH GOMEZ GUZMAN  3er. Suplente: JOSEFINA MARRUJO ALVARADO</p>	<p>Distrito Federal: 4) VICTORIA DE DURANGO  Distrito Local: 2) VICTORIA DE DURANGO  Municipio: 5) DURANGO  Localidad: 1) VICTORIA DE DURANGO  Sección: 1467 C1</p> <p>Ubicación: ESCUELA SECUNDARIA NICOLÁS BRAVO, CALLE RAÍZ DEL HOMBRE, SIN NÚMERO, FRACCIONAMIENTO ATENAS, VICTORIA DE DURANGO, CÓDIGO POSTAL 34235, DURANGO, DURANGO., ENTRE CALLE SERVIDUMBRE Y BOULEVARD RAYMOND BELL</p> <p>Presidenta/e: MARIA ESMERALDA ESPARZA BARRAZA</p> <p>1er. Secretaria/o: MARIO ALBERTO MARROQUIN DOMINGUEZ  2do. Secretaria/o: YESSICA SUGEY DE LA CRUZ FLORES</p> <p>1er. Escrutador: JUANA MARIA HERNANDEZ FLORES  2do. Escrutador: JUDITH SARAHI ALATORRE CELIS</p> <p>3er. Escrutador: VIANNEY CONTRERAS CASTRO</p> <p>1er. Suplente: EVARISTO FRANCO ESTRADA  2do. Suplente: GRISELDA GONZALEZ GONZALEZ  3er. Suplente: JUAN JOSE ARREOLA HERNANDEZ</p>
<p>Distrito Federal: 4) VICTORIA DE DURANGO  Distrito Local: 2) VICTORIA DE DURANGO  Municipio: 5) DURANGO  Localidad: 1) VICTORIA DE DURANGO  Sección: 1467 C2</p> <p>Ubicación: ESCUELA SECUNDARIA NICOLÁS BRAVO, CALLE RAÍZ DEL HOMBRE, SIN NÚMERO, FRACCIONAMIENTO ATENAS, VICTORIA DE DURANGO, CÓDIGO POSTAL 34235, DURANGO, DURANGO., ENTRE CALLE SERVIDUMBRE Y BOULEVARD RAYMOND BELL</p> <p>Presidenta/e: JOSE MARIO GARCIA ESCOBEDO</p> <p>1er. Secretaria/o: ALEJANDRA MACIAS VAZQUEZ  2do. Secretaria/o: ALDENI ESCOBEDO ALBA</p> <p>1er. Escrutador: SEBASTIAN HERNANDEZ VAZQUEZ  2do. Escrutador: JESUS ALEJANDRO ARROYO VEYNA</p> <p>3er. Escrutador: ANNA LILIA DELGADO CAMPUZANO</p> <p>1er. Suplente: MONICA GUADALUPE GALLEGOS HERRERA  2do. Suplente: MARIA DEL ROSARIO LEAL MENDOZA  3er. Suplente: LUZ MARIA CABRALES NAVA</p>	<p>Distrito Federal: 4) VICTORIA DE DURANGO  Distrito Local: 2) VICTORIA DE DURANGO  Municipio: 5) DURANGO  Localidad: 1) VICTORIA DE DURANGO  Sección: 1467 C3</p> <p>Ubicación: ESCUELA SECUNDARIA NICOLÁS BRAVO, CALLE RAÍZ DEL HOMBRE, SIN NÚMERO, FRACCIONAMIENTO ATENAS, VICTORIA DE DURANGO, CÓDIGO POSTAL 34235, DURANGO, DURANGO., ENTRE CALLE SERVIDUMBRE Y BOULEVARD RAYMOND BELL</p> <p>Presidenta/e: JAZMIN RAMIREZ AYALA</p> <p>1er. Secretaria/o: GUADALUPE CARRASCO MEDRANO  2do. Secretaria/o: STEPHANIE SOFIA GARCIA SIFUENTES</p> <p>1er. Escrutador: MIREYA HURTADO TORRES  2do. Escrutador: SAN JUANA BELMARES COVARRUBIAS</p> <p>3er. Escrutador: OLIVIA ESCALANTE CHAVEZ</p> <p>1er. Suplente: JOSE ALFREDO GARCIA AGUILAR  2do. Suplente: TOMASA LOPEZ LASCANO  3er. Suplente: CITLALI YAMILE MALDONADO GUZMAN</p>
<p>Distrito Federal: 4) VICTORIA DE DURANGO  Distrito Local: 2) VICTORIA DE DURANGO  Municipio: 5) DURANGO  Localidad: 1) VICTORIA DE DURANGO  Sección: 1468 B1</p> <p>Ubicación: ESCUELA PRIMARIA FEDERAL GUADALUPE VICTORIA, CALLE FLOR DE JACARANDA, SIN NÚMERO, FRACCIONAMIENTO LAS BUGAMBILIAS, VICTORIA DE DURANGO, CÓDIGO POSTAL 34226, DURANGO, DURANGO., ENTRE CALLE FLOR DE NOCHEBUENA Y FLOR DE SAUCO</p> <p>Presidenta/e: VICTOR HUGO ESTRADA GOMEZ</p> <p>1er. Secretaria/o: SAMANTHA ELISA ESCAMILLA FLORES  2do. Secretaria/o: ISRAEL GONZALEZ VALDEZ</p> <p>1er. Escrutador: FRANCISCO JAVIER CASTAÑEDA ESCOBEDO  2do. Escrutador: CLAUDIA DANIELA ANDIOLA ABREGO</p> <p>3er. Escrutador: ROSANA GALLEGOS SILVA</p> <p>1er. Suplente: SONIA ELIZABETH FERNANDEZ DEL ANGEL  2do. Suplente: BRICIA MANUELA AYALA DE LEON  3er. Suplente: MARIA DEL RAYO DELFIN ZALDIVAR</p>	<p>Distrito Federal: 4) VICTORIA DE DURANGO  Distrito Local: 2) VICTORIA DE DURANGO  Municipio: 5) DURANGO  Localidad: 1) VICTORIA DE DURANGO  Sección: 1468 C1</p> <p>Ubicación: ESCUELA PRIMARIA FEDERAL GUADALUPE VICTORIA, CALLE FLOR DE JACARANDA, SIN NÚMERO, FRACCIONAMIENTO LAS BUGAMBILIAS, VICTORIA DE DURANGO, CÓDIGO POSTAL 34226, DURANGO, DURANGO., ENTRE CALLE FLOR DE NOCHEBUENA Y FLOR DE SAUCO</p> <p>Presidenta/e: BERENICE GUADALUPE GALLEGOS VALENZUELA</p> <p>1er. Secretaria/o: GLORIA KARINA ESPINO REYES  2do. Secretaria/o: YECENIA GUTIERREZ LOPEZ</p> <p>1er. Escrutador: ELENA MARGARITA ACOSTA MORENO  2do. Escrutador: CARLOS JAVIER AREVALO LERMA</p> <p>3er. Escrutador: JOSE HERNANDEZ GALLARDO</p> <p>1er. Suplente: MARIA EUGENIA LOPEZ MELENDEZ  2do. Suplente: OFELIA BORJON CASIO  3er. Suplente: VALENTE ESCAMILLA CAMPOS</p>

<p>Distrito Federal: 4) VICTORIA DE DURANGO  Distrito Local: 2) VICTORIA DE DURANGO  Municipio: 5) DURANGO  Localidad: 1) VICTORIA DE DURANGO  Sección: 1468 C2</p> <p>Ubicación: ESCUELA PRIMARIA FEDERAL GUADALUPE VICTORIA, CALLE FLOR DE JACARANDA, SIN NÚMERO, FRACCIONAMIENTO LAS BUGAMBILIAS, VICTORIA DE DURANGO, CÓDIGO POSTAL 34226, DURANGO, DURANGO., ENTRE CALLE FLOR DE NOCHEBUENA Y FLOR DE SAUCO</p> <p>Presidenta/e: GLORIA PATRICIA REYES DE LA CRUZ  1er. Secretaria/o: MARIA ALEJANDRA GARCIA CANTELLANO  2do. Secretaria/o: JOSE LUIS GALINDO ORRANTE  1er. Escrutador: MARTHA ALDABA ENRIQUEZ  2do. Escrutador: TOMAS RICARDO ARRIAGA PIEDRA  3er. Escrutador: IGNACIO ADAME VAZQUEZ  1er. Suplente: ANGEL JACIEL ESPINOZA HERNANDEZ  2do. Suplente: JORDY ALAN CABADA SANCHEZ  3er. Suplente: MAYRA ALEJANDRA GONZALEZ SILVA</p>	<p>Distrito Federal: 4) VICTORIA DE DURANGO  Distrito Local: 2) VICTORIA DE DURANGO  Municipio: 5) DURANGO  Localidad: 1) VICTORIA DE DURANGO  Sección: 1468 C3</p> <p>Ubicación: ESCUELA PRIMARIA FEDERAL GUADALUPE VICTORIA, CALLE FLOR DE JACARANDA, SIN NÚMERO, FRACCIONAMIENTO LAS BUGAMBILIAS, VICTORIA DE DURANGO, CÓDIGO POSTAL 34226, DURANGO, DURANGO., ENTRE CALLE FLOR DE NOCHEBUENA Y FLOR DE SAUCO</p> <p>Presidenta/e: PERLA NATHALY ANIMAS VAZQUEZ  1er. Secretaria/o: ROSA ISELA GARCIA MERAZ  2do. Secretaria/o: KARLA YURITZA GONZALEZ GONZALEZ  1er. Escrutador: KARLA JANETE ALVARADO HERNANDEZ  2do. Escrutador: ALFONSO BLANCO RAMIREZ  3er. Escrutador: MONICA PATRICIA ALMODOVAR SILVA  1er. Suplente: JOSE ALEXIS ADAME VAZQUEZ  2do. Suplente: MARIA DOLORES CARRILLO TREMILLO  3er. Suplente: KAREN MICHEL LOERA FERMAN</p>
<p>Distrito Federal: 4) VICTORIA DE DURANGO  Distrito Local: 2) VICTORIA DE DURANGO  Municipio: 5) DURANGO  Localidad: 1) VICTORIA DE DURANGO  Sección: 1468 C4</p> <p>Ubicación: ESCUELA PRIMARIA FEDERAL GUADALUPE VICTORIA, CALLE FLOR DE JACARANDA, SIN NÚMERO, FRACCIONAMIENTO LAS BUGAMBILIAS, VICTORIA DE DURANGO, CÓDIGO POSTAL 34226, DURANGO, DURANGO., ENTRE CALLE FLOR DE NOCHEBUENA Y FLOR DE SAUCO</p> <p>Presidenta/e: LILIA MARGARITA CORRALES CORIA  1er. Secretaria/o: SILVIA LIZETH GAYTAN SANCHEZ  2do. Secretaria/o: ASHANTY LOPEZ FERNANDEZ  1er. Escrutador: ISRAEL ALBERTO ALVAREZ TORRES  2do. Escrutador: ALAN JOSE DIAZ VALENCIANA  3er. Escrutador: NELVA SELENE CORRAL FRANCO  1er. Suplente: JANETT BERENICE ARREOLA RODRIGUEZ  2do. Suplente: MARIA ISABEL CEPEDA AVILA  3er. Suplente: IGNACIO ADAME CHAVERO</p>	<p>Distrito Federal: 4) VICTORIA DE DURANGO  Distrito Local: 2) VICTORIA DE DURANGO  Municipio: 5) DURANGO  Localidad: 1) VICTORIA DE DURANGO  Sección: 1469 B1</p> <p>Ubicación: ESCUELA PRIMARIA JOSÉ VASCONCELOS, CALLE PLUTÓN, SIN NÚMERO, FRACCIONAMIENTO CAMINOS DEL SOL, VICTORIA DE DURANGO, CÓDIGO POSTAL 34236, DURANGO, DURANGO., ENTRE CALLE DE LA ESTRELLA Y PLAN DE AYALA</p> <p>Presidenta/e: ADRIANA LEYVA LUNA  1er. Secretaria/o: JOSE DE JESUS ALVARADO MARTINEZ  2do. Secretaria/o: GLORIA CELIS VARGAS  1er. Escrutador: CARMEN VERONICA HERNANDEZ SILVA  2do. Escrutador: MARCELA HERNANDEZ MORALES  3er. Escrutador: JOSE VENTURA AVIÑA GONZALEZ  1er. Suplente: ELIZABETH CABRERA CABRERA  2do. Suplente: SANDRA GABRIELA GONZALEZ VARGAS  3er. Suplente: MARIA GUADALUPE HUITRON BUENDIA</p>
<p>Distrito Federal: 4) VICTORIA DE DURANGO  Distrito Local: 2) VICTORIA DE DURANGO  Municipio: 5) DURANGO  Localidad: 1) VICTORIA DE DURANGO  Sección: 1469 C1</p> <p>Ubicación: ESCUELA PRIMARIA JOSÉ VASCONCELOS, CALLE PLUTÓN, SIN NÚMERO, FRACCIONAMIENTO CAMINOS DEL SOL, VICTORIA DE DURANGO, CÓDIGO POSTAL 34236, DURANGO, DURANGO., ENTRE CALLE DE LA ESTRELLA Y PLAN DE AYALA</p> <p>Presidenta/e: BENJAMIN CARRILLO ARELLANO  1er. Secretaria/o: JUAN RODRIGO ALVAREZ PEREZ  2do. Secretaria/o: LORENZO DEL ANGEL RAMOS  1er. Escrutador: KARINA JANETH LOPEZ REYES  2do. Escrutador: MARIA TERESA ALANIS SAUCEDO  3er. Escrutador: CESAR BARBOZA CALDERON  1er. Suplente: JUAN JOSE CARREON ORTIZ  2do. Suplente: JOSE ADRIAN HERNANDEZ AYALA  3er. Suplente: BETINA LOPEZ FLORES</p>	<p>Distrito Federal: 4) VICTORIA DE DURANGO  Distrito Local: 2) VICTORIA DE DURANGO  Municipio: 5) DURANGO  Localidad: 1) VICTORIA DE DURANGO  Sección: 1469 C2</p> <p>Ubicación: ESCUELA PRIMARIA JOSÉ VASCONCELOS, CALLE PLUTÓN, SIN NÚMERO, FRACCIONAMIENTO CAMINOS DEL SOL, VICTORIA DE DURANGO, CÓDIGO POSTAL 34236, DURANGO, DURANGO., ENTRE CALLE DE LA ESTRELLA Y PLAN DE AYALA</p> <p>Presidenta/e: ANA DANIELA ACOSTA MORENO  1er. Secretaria/o: SALVADOR BADILLO PEREZ  2do. Secretaria/o: BELLA ALONDRA GARCIA MONREAL  1er. Escrutador: VALERIA ELIZABETH MARTELL VELIZ  2do. Escrutador: GUADALUPE ALMARAZ LEAL  3er. Escrutador: DIANA PATRICIA BUSTAMANTE FLORES  1er. Suplente: LEONEL GARCIA ORONA  2do. Suplente: JOSE ADRIAN HERNANDEZ SERRANO  3er. Suplente: BENITO MARTINEZ MARTINEZ</p>

Distrito Federal: 4) VICTORIA DE DURANGO

Distrito Local: 2) VICTORIA DE DURANGO

Municipio: 5) DURANGO

Localidad: 1) VICTORIA DE DURANGO

Sección: 1469 C3

Ubicación: ESCUELA PRIMARIA JOSÉ VASCONCELOS, CALLE PLUTÓN,  
SIN NÚMERO, FRACCIONAMIENTO CAMINOS DEL SOL, VICTORIA DE  
DURANGO, CÓDIGO POSTAL 34236, DURANGO, DURANGO., ENTRE CALLE  
DE LA ESTRELLA Y PLAN DE AYALA

Presidenta/e: ANTONIO ALONSO ALARCON ALVAREZ

1er. Secretaria/o: MAYRA BARRAZA LUNA

2do. Secretaria/o: JORGE GOMEZ GRACIANO

1er. Escrutador: MIRIAM BARBOZA DIAZ

2do. Escrutador: YOLANDA AVILA TORRES

3er. Escrutador: ENRIQUE CABADA LOPEZ

1er. Suplente: MARIA CATALINA GONZALEZ ORTIZ

2do. Suplente: MARIA VERONICA HIDALGO BARRAZA

3er. Suplente: RAUL BUSTAMANTE ALCALA