

Anexo C

~~10~~

~~10~~

~~10~~

4

MÉXICO INSTITUTO NACIONAL ELECTORAL
CREDENCIAL PARA VOTAR



NOMBRE
CRESPO
PALAZUELOS
JESUS OSCAR
DOMICILIO
BLVD MADERO 367 PTE
COL CENTRO 30000
CULIACAN, SINAL.
CLAVE DE ELECTOR CRPLJST9012425H400
CURP CEPJ790124HSLRLSC7 AÑO DE REGISTRO 1996 04
ESTADO 25 MUNICIPIO 006 SECCIÓN 0964
LOCALIDAD 0001 EMISIÓN 2017 VIGENCIA 2027

FECHA DE NACIMIENTO
24/01/1979
SEXO M

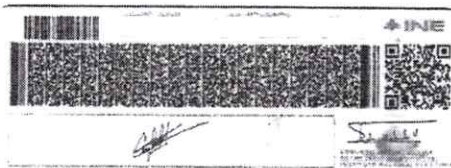

IDMEX1677114830<<0964064636083
7901243H2712310MEX<04<<06726<0
CRESPO<PALAZUELOS<<JESUS<OSCAR

Lotejero

LG

[Signature]

4

[Signature]

--- YO, LICENCIADO MARIO ALBERTO MEBLA PARRA, NOTARIO PÚBLICO NÚMERO 183 (CIENTO OCHENTA Y NUEVE) EN EL ESTADO Y DEL PATRIMONIO INMUEBLE FENECIAL, CON EJERCICIO EN ESTA MUNICIPALIDAD Y RESIDENCIA EN ESTA CAPITAL.

--- CERTIFICO ---

--- QUE EL PRESENTE DOCUMENTO, ES COPIA FOTOSTÁTICA, CADA FIELMENTE DE SU ORIGINAL, EL CUAL FUE A LA VISTA EN 01 FOLIA(S) UTIL (ES) CON EL (LOS) QUE FUE DEBIDAMENTE COTEJADO (S) Y RESULTO CONCORDANTE (S) EN TODAS Y CADA UNA DE SUS PARTES.

--- LO ANTERIOR, CON FUNDAMENTO EN LOS ARTÍCULOS 117 (CIENTO DIECISIETE) Y 118 (CIENTO DIECIOCHO), DE LA LEY DEL NOTARIADO VIGENTE EN EL ESTADO DE SINALOA.

--- SE EXTIENDE LA PRESENTE CERTIFICACION EN LA CIUDAD DE CULIACAN, SINALOA, MEXICO, A LOS 05 DIAS DEL MES DE NOVIEMBRE DE 2013 DOYFE.

LIC. MARIO ALBERTO MEBLA PARRA
NOTARIO PÚBLICO N.º 183



JG

JMP

JMP

4