# IEPC DURANGO

INSTITUTO NACIONAL ELECTORAL
REGISTRO FEDERAL DE ELECTORES

## SIMBOLOGÍA

**LÍMITES**
- ESTATAL
- DISTRITO ELECTORAL FEDERAL
- MUNICIPIO O AYUNTAMIENTO
- SECCIÓN

- MANCHA URBANA
- MANZANAS
- LOCALIDAD
- PAVIMENTADA
- HIDROLINEAS
- HIDROPOLIGONOS
- TERRACERIA

| | |
|---|---|
| SECCIONES URBANAS | 41 |
| SECCIONES NO URBANAS | 11 |
| TOTAL DE SECCIONES | 52 |

**SECCIONES**

0689, 0690, 0691, 0692, 0693, 0694, 0695, 0696, 0697, 0698, 0699, 0700, 0701, 0702, 0703, 0704, 0705, 0706, 0707, 0708, 0709, 0710, 0711, 0712, 0713, 0714, 0715, 0716, 0717, 0718, 0719, 0720, 0721, 0722, 0723, 0724, 0725, 0726, 0727, 0731, 0732, 0733, 0734, 0735, 0744, 0745, 0746, 0747, 0760, 0761, 0762 y 0763.

**CABECERAS**
- CAPITAL DEL ESTADO
- IEPC DURANGO Y JUNTA LOCAL EJECUTIVA
- MUNICIPIO O AYUNTAMIENTO

**UBICACIÓN DE LA ENTIDAD EN EL PAÍS**

**UBICACIÓN DEL DISTRITO EN LA ENTIDAD**

**CLAVES GEOELECTORALES**

| | |
|---|---|
| DISTRITO ELECTORAL FEDERAL | 00 |
| MUNICIPIO O AYUNTAMIENTO | 000 |
| SECCIÓN | 0000 |

# PLANO DISTRITAL SECCIONAL

**ULTIMA ACTUALIZACIÓN**
**FEBRERO 2021**

## IDENTIFICACIÓN ELECTORAL

| | |
|---|---|
| ENTIDAD: | DURANGO 10 |
| DISTRITO ELECTORAL FEDERAL: | 03 |
| TOTAL DE MUNICIPIOS: | 01 |

**MUNICIPIOS**
LERDO - CABECERA DISTRITAL

LERDO, DGO

# DISTRITO 13
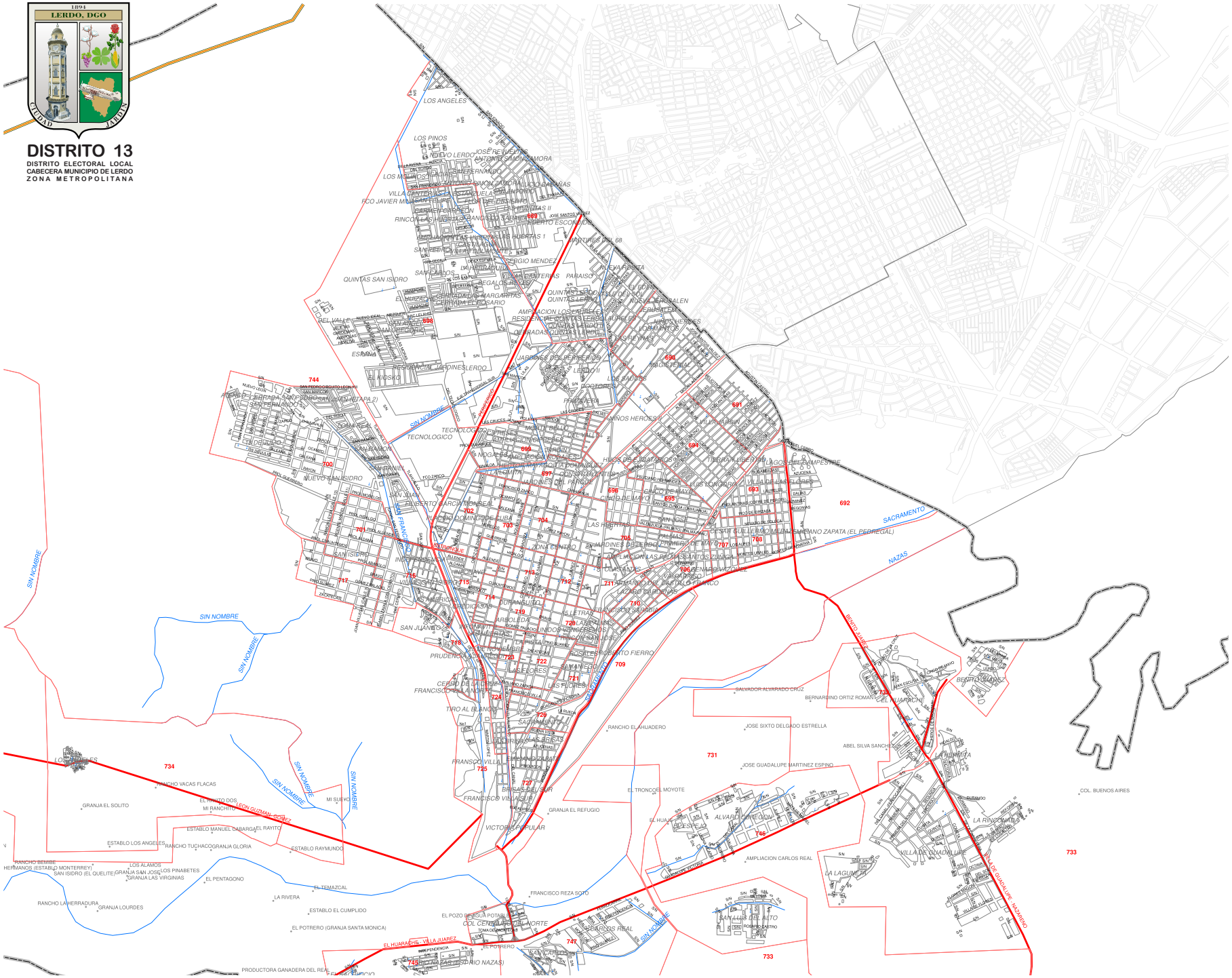
DISTRITO ELECTORAL LOCAL
CABECERA MUNICIPIO DE LERDO
ZONA METROPOLITANA