

PLANO DISTRICTAL
IDENTIFICACIÓN GEOELECTORAL

ENTIDAD: DURANGO 10
DISTRITO ELECTORAL LOCAL: 09
MUNICIPIOS: HIDALGO 010, INDÉ 011, LERDO (FRACCIÓN) 012, MAPIMI 013, NAZAS 015, OCAMPO 018, EL ORO 019, RODEO 025, SAN BERNARDO 026, SAN LUIS DE CORDERO 030, SAN PEDRO DEL GALLO 031, TLAHUALILO 037
CABECERA DE DISTRITO ELECTORAL LOCAL: MAPIMI

SECCIONES:
HIDALGO: 0664, 0666, 0667, 0668, 0669, 0670 Y 0671
INDÉ: 0672, 0673, 0674, 0675, 0676, 0678, 0679, 0680, 0681, 0682, 0683, 0684, 0685, 0686, 0687 Y 0688
LERDO (FRACCIÓN): 0728, 0729, 0730, 0736, 0737, 0738, 0739, 0740, 0741, 0742, 0754, 0755, 0756, 0757, 0758, 0767 Y 0768
MAPIMI: 0769, 0770, 0771, 0772, 0773, 0774, 0778, 0780, 0781, 0782, 0783, 0785, 0786, 0787, 0788, 0789, 0790, 0791, 0792, 0793, 0794, 0795, 1392 Y 1393
NAZAS: 0828, 0829, 0830, 0831, 0832, 0833, 0834, 0835, 0836, 0837, 0838, 0839, 0840, 0841, 0842, 0843 Y 0844
OCAMPO: 0895, 0897, 0898, 0899, 0901, 0902, 0904, 0905, 0906, 0907, 0908, 0909, 0910, 0911, 0912 Y 0913
EL ORO: 0914, 0915, 0916, 0917, 0919, 0922, 0923, 0924, 0927, 0928, 0930, 0932, 0933, 0934, 0935, 0936, 0937, 0939, 0940, 0942, 0943, 0945 Y 0946
RODEO: 1063, 1064, 1065, 1066, 1067, 1068, 1069, 1070, 1071, 1074, 1075, 1077, 1078, 1079, 1080, 1081, 1082, 1083
SAN BERNARDO: 1086, 1087, 1088, 1089, 1090, 1092, 1093, 1094, 1095, 1096 Y 1097
SAN LUIS DE CORDERO: 1179, 1180, 1181 Y 1182
SAN PEDRO DEL GALLO: 1183, 1184, 1187, 1188 Y 1190
TLAHUALILO: 1333, 1334, 1335, 1336, 1337, 1338, 1339, 1340, 1341, 1342, 1344, 1346, 1347, 1349, 1350, 1352, 1353, 1354, 1355, 1356, 1357, 1358 Y 1359

SIMBOLOGÍA

CLAVES GEOELECTORALES	
ENTIDAD	00
DISTRITO LOCAL	00
MUNICIPIO	000
SECCIÓN	0000
LIMITES	
ENTIDAD	———
DISTRITO LOCAL	- - - - -
MUNICIPIO	- · - · -
SECCIÓN	———
MANZANA	
HIDROGRAFÍA	
LAGO, LAGUNA O PRESA	
RÍO, ARROYO O CANAL	
VÍAS DE COMUNICACIÓN	
AUTOPISTA	
PAVIMENTADA	
TERRACERÍA	
BRECHA	
VEREDA	
VÍA DE FERROCARRIL	
LOCALIDAD	
LOCALIDAD RURAL	
CABECERA MUNICIPAL	

UBICACIÓN DEL DISTRITO LOCAL EN LA ENTIDAD



FUENTE:
INE, DIRECCIÓN EJECUTIVA DEL REGISTRO FEDERAL DE ELECTORES; BASE GEOGRÁFICA DIGITAL; 31 DE ENERO DE 2024.

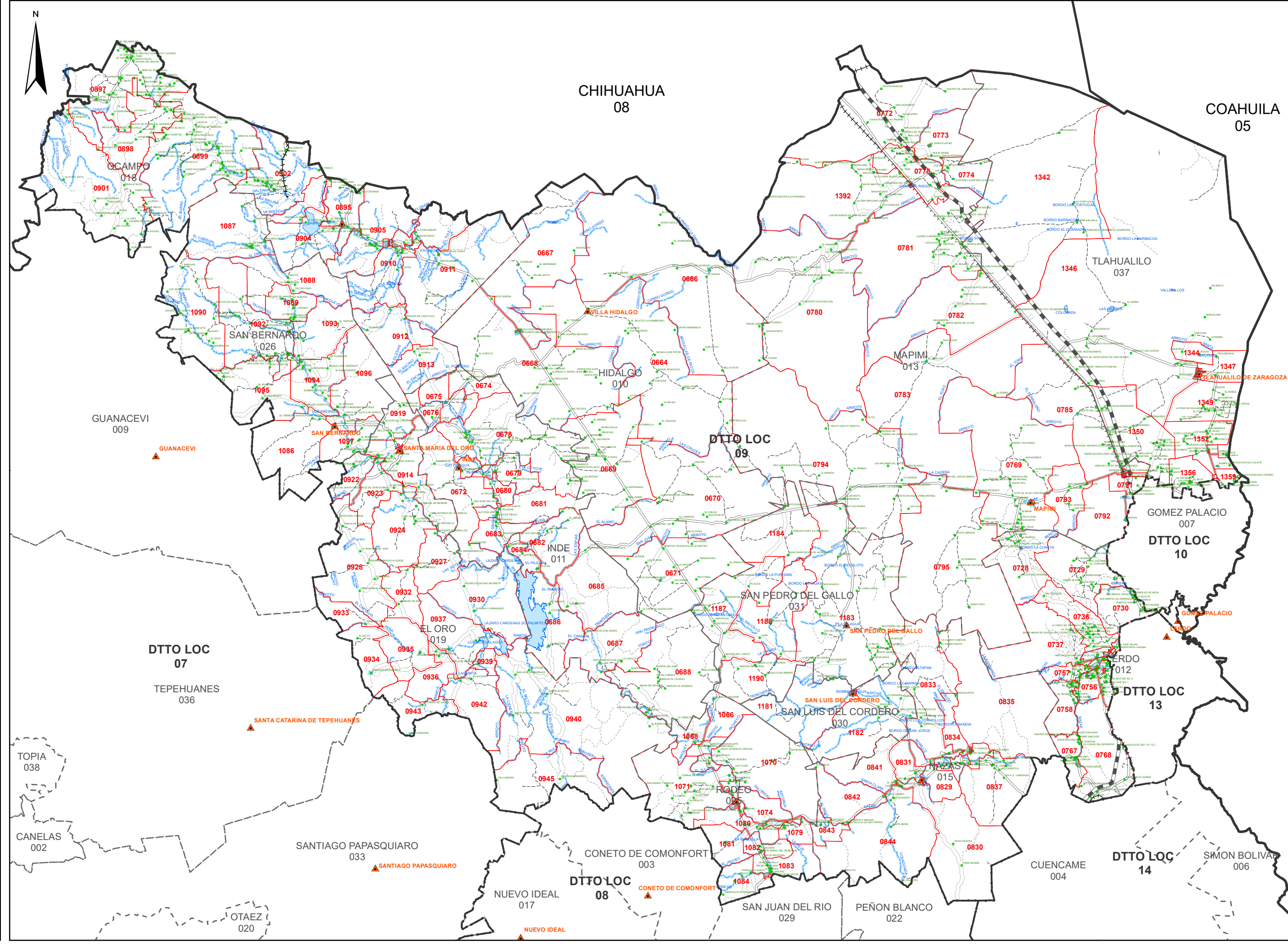

COAHUILA
05

CHIHUAHUA
08

GUANACEVI
009

DTTO LOC
07

TEPEHUANES
036

TOPIA
038

CANELAS
002

SANTIAGO PAPANQUIARO
033

NUEVO IDEAL
017

DTTO LOC
08

CONETO DE COMONFORT
003

SAN JUAN DEL RIO
029

PEÑON BLANCO
022

CUENCA
004

DTTO LOC
14

SIMÓN BOLÍVAR
006

DTTO LOC
09

SAN PEDRO DEL GALLO
031

SAN LUIS DEL CORDERO
030

NAZAS
015

GOMEZ PALACIO
007

DTTO LOC
10

LERDO
012

DTTO LOC
13

MAPIMI
013

TLAHUALILO
037

SAN BERNARDO
026

HIDALGO
010

OCAMPO
018

VILLA HIDALGO

TLAHUALILO DE ZARAGOZA